РОССИЙСКАЯ ФЕДЕРАЦИЯ
ЧУВАШСКАЯ РЕСПУБЛИКА

АСТĂВĂМ ПАМЯТЬ

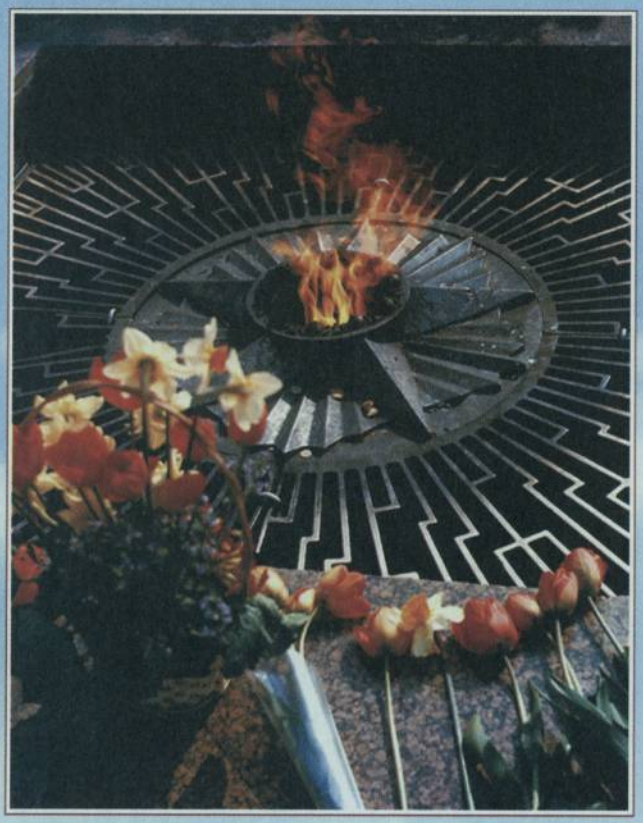

2002 - 176
ОБЯЗАТЕЛЬНЫЙ
БЕСПЛАТНЫЙ ЭКЗЕМПЛЯР

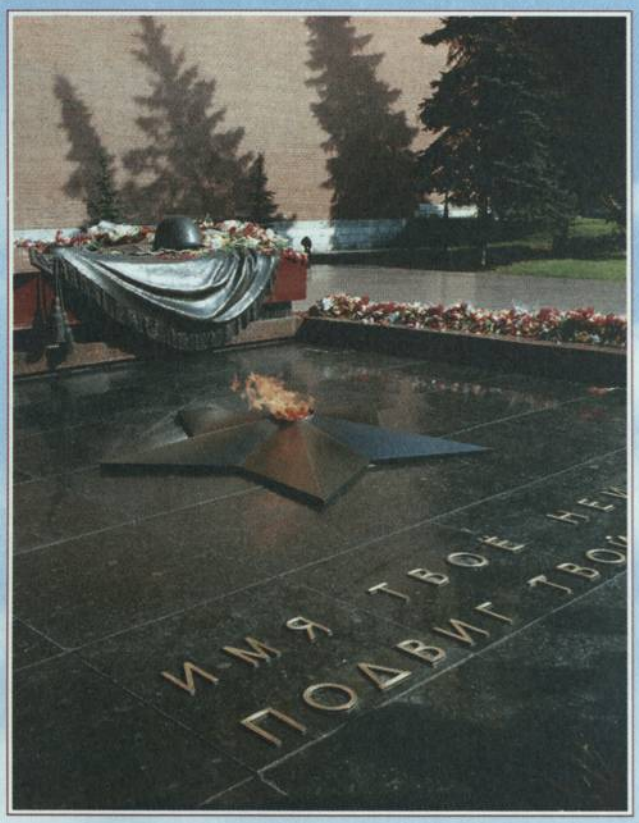

Возвратившимся с войны победителям посвящается

Издается по Указу Президента Чувашской Республики Н.В. Федорова в ознаменование 60-летия Победы советского народа в Великой Отечественной войне 1941—1945 гг.

РЕДАКЦИОННАЯ КОЛЛЕГИЯ:

С.А. Гапликов,
председатель

В.И. Максимов,
заместитель председателя

Н.В. Пыркин,
руководитель рабочей группы

Члены редколлегии:

В.Н. Александров, Л.Н. Арзуманова, А.В. Доманин, В.П. Комиссаров, Р.А. Кондратьева, П.С. Краснов, М.Г.Кузьмина, В.П. Мидуков, А.Г. Пирожков, Н.В. Смирнов, В.А. Сидоров, В.А. Трофимов, А.Ф. Филиппов, В.В. Фомин, А.Ю. Щурбин

РОССИЙСКАЯ ФЕДЕРАЦИЯ
ЧУВАШСКАЯ РЕСПУБЛИКА

АСТĂВĂМ ПАМЯТЬ

Часть вторая

том 5

Чебоксары
Чувашское книжное издательство
2007

УДК 355/359
ББК 63.3(2Рос. Чув)
А 91

Пятый том второй части
Чувашской республиканской книги «Память»
подготовлен рабочей группой в составе: руководителя —
главного редактора
кандидата исторических наук **Н.В. Пыркина,**
ведущего редактора **С.А.Карягина,**
оператора-редактора **В.Л.Аланговой**

Научный консультант —
участник Великой Отечественной войны, майор в отставке,
доктор исторических наук, профессор **В.Д.Димитриев**

В подготовке списков участников войны и других материалов
активное участие принимали работники администраций
районов и городов, рай(гор)военкоматов, научных
и архивных учреждений, ветеранских организаций, музеев,
журналисты, писатели, ветераны войны
и их родственники

Художественное оформление
и макет **Г.С. Самсоновой**

РГУ "Госархив печати Чувашии"
Минкультуры Чувашии
Обязательный бесплатный экземпляр
"2" марта 2008 г.
№ 176

А 91 **Астӑвӑм — Память.** Часть вторая, т. 5 (Российская Федерация, Чувашская Республика). — Чебоксары: Чуваш. кн. изд-во, 2007.— 447 с., ил.
ISBN 978-5-7670-1449-1

Данное издание является продолжением Чувашской республиканской книги «Память», изданной в 1995—2000 гг.

В пятый том второй части книги «Память» включены имена уроженцев и жителей городов Алатырь и Шумерля, Алатырского, Урмарского, Шумерлинского, Янтиковского районов, вернувшихся с Великой Отечественной войны.

УДК 355/359
ББК 63.3(2Рос. Чув)

ISBN 978-5-7670-1449-1

© Чувашское книжное издательство, 2007

1941 1945

ПОДВИГ ВО ИМЯ ОТЕЧЕСТВА

История человечества хранит немало событий, имеющих непреходящее значение для судьбы мировой цивилизации. В их числе общепризнанной является победа советского народа в Великой Отечественной войне, 60-летие которой в 2005 году отметил весь свободный мир. День Победы не случайно называют праздником со слезами на глазах. Все эти годы мы свято чтим память героев, не вернувшихся с той страшной войны, склоняем головы перед ветеранами, которые отстояли мир, право на труд и счастливую жизнь новых поколений. Великий подвиг бессмертен, и быть наследниками такой победы — не только большая честь, но и высокая ответственность за дальнейшее процветание страны.

В священной войне вместе со всем народом нашей великой Родины героически сражались и уроженцы Чувашии. Они мужественно обороняли Брестскую крепость, Москву, Сталинград, бились на Курской дуге, освобождали страны Восточной Европы, громили врага в его логове — Берлине. Беспримерные подвиги и храбрость 54 тысяч наших земляков отмечены боевыми орденами и медалями. 71 воин Чувашии стал Героем Советского Союза, 16 — полными кавалерами ордена Славы.

На алтарь Великой Победы положили жизнь миллионы лучших сыновей и дочерей страны. Только из Чувашии в священной борьбе с гитле-

ровским фашизмом участвовали более 208 тысяч человек. Большая половина из них не вернулась с полей сражений. Мы обязаны сохранить и донести до потомков этот великий Подвиг самопожертвования.

Для увековечения имен погибших защитников Отечества в городах и селах Чувашской Республики воздвигнуты памятники и обелиски, созданы парки и аллеи, музеи и комнаты боевой славы, именами героев войны названы улицы. Важным событием стал выпуск шеститомной республиканской книги «Память», в которую занесены имена выходцев из Чувашии, погибших за свободу и независимость Отчизны. Эта книга – одно из лучших изданий данной серии в России – хранится в Музее Великой Отечественной войны на Поклонной горе.

Учитывая огромный вклад в достижение Великой Победы, решено увековечить имя каждого, кто защитил нас от врага, в том числе и тех, кому выпало жить и трудиться в послевоенные годы. Их слава неувядаема. Пройдя все ужасы войны, фронтовики сохранили лучшие человеческие качества – любовь к труду, чувство локтя, готовность прийти на помощь. Они героически восстанавливали разрушенное народное хозяйство, прибавляя к боевым наградам и трудовые.

Мы гордимся послевоенными успехами творцов Великой Победы – руководителей и работников промышленных и сельскохозяйственных предприятий, образования и здравоохранения, деятелей науки и культуры, героев труда, которые прославили родную Чувашию, заложили прочный фундамент для развития всех сфер жизнедеятельности республики. Мы все учимся у них мужеству и стойкости, умению преодолевать сложные ситуации. Для нас они были и остаются эталоном преданности Родине, трудолюбия и гуманизма.

К сожалению, с каждым годом редеют их ряды. Быть верными памяти погибших в жестоких битвах за свободу Отечества и вернувшихся домой с победой – наш священный долг. Пусть ратный и трудовой подвиги участников Великой Отечественной войны будут для всех поколений вдохновляющим примером созидания, гражданского долга и патриотизма.

Желаю вам, уважаемые ветераны, на долгие годы оставаться в строю, всегда сохранять бодрость духа. Пусть благодарная память объединяет всех людей против подстрекателей новых войн и жестокости, во имя добра и человечности!

Низкий ВАМ поклон!

Н. ФЕДОРОВ,
Президент Чувашской Республики

Тысячи чебоксарцев в День Победы идут к монументу Славы поклониться павшим в Великой Отечественной войне.

Стало традицией посещение часовни и возложение цветов к обелиску героям России.

На возложении цветов — Президент Чувашской Республики Н.В. Федоров и участники торжественного митинга.

Люди!
Покуда сердца стучатся —
Помните!
Какой ценой
Завоевано счастье —
Пожалуйста, помните!

Р. Рождественский

«Как много их,
друзей хороших,
Лежать
осталось в темноте...»

В парке Победы г. Чебоксары ветераны войны, наследники боевой славы фронтовиков — воины и командиры, юнармейцы. 9 мая 2006 г.

Праздник Победы
не бывает
без песен и плясок.

Здесь нашли вечный покой
воины Великой
Отечественной войны,
умершие
в госпиталях от ран.

Помянем всех
сложивших голову за Родину
и умерших после войны
фронтовиков.

Пусть всегда горит вечный огонь памяти и признания героического подвига защитников Отечества.

НЕМЕРКНУЩАЯ СЛАВА ПОБЕДИТЕЛЕЙ

День Победы над немецким фашизмом – праздник особенный, ибо боль утрат живет в каждом, кто на поле брани потерял боевых друзей, отцов, братьев и сестер. Победа была завоевана огромным напряжением сил как на полях сражений, так и на трудовом фронте.

В 2000 г., накануне 55-летия Великой Победы, увидел свет шестой, завершающий том первой части Чувашской республиканской книги «Память». В эту книгу вошли имена воинов, павших в боях и умерших от полученных ран в госпиталях, военнопленных, замученных в немецких концлагерях, а также тех, кто пропал без вести в годы войны. В книге опубликованы дополнительные списки погибших на войне с Японией в 1945 г., умерших в эвакогоспиталях на территории Чувашии, включены также имена погибших в Афганистане, Чечне и других горячих точках локальных войн.

Скорбный шеститомный свод имен воинов, стоявших насмерть за российскую землю, стал величественным памятником чувашскому солдату от благодарных потомков.

Прошло шесть десятилетий с тех пор, как отгремели залпы победных салютов. Воздавая должное сложившим головы на полях битвы с фашизмом, нынешнее и будущее поколения не вправе забывать и о тех, кто выжил в этой войне и, вернувшись победителем, поднимал страну из руин. Их трудовой подвиг не менее велик и значим для истории.

В октябре 2001 г. Президент Чувашской Республики Н.В. Федоров подписал Указ «Об издании второй части Чувашской республиканской книги «Память». Во исполнение данного Указа издано 4 тома книги. Все они, как и 6 томов первой части, хранятся в Музее Великой Отечественной войны на Поклонной горе в Москве. Четвертый том вышел накануне Дня Великой Победы в 2006 г. Мы постарались включить в первый–пятый тома второй части книги «Память» не только

пофамильные списки, но и огромное количество богатейших материалов о победителях, которые являлись образцом мужества и героизма не только на войне, но и в послевоенные годы во всех сферах жизни республики. При этом многие материалы впервые опубликованы в аналогичной книге или печати. Они представляют большой интерес не только сегодня, но и в будущем.

В публикациях в средствах массовой информации мы обещали включить в последующие тома книги «Память» списки погибших, кого нет в шеститомнике первой части книги, вносить дополнения, исправления неточностей и т.д. В новых изданиях на основе тщательно проверенных данных мы это осуществили. Не стал исключением и пятый, заключительный, том. Мы сделали все возможное, чтобы погибшие и вернувшиеся с самой ожесточенной войны XX века остались в народной памяти. Именно в этом заключалась наша задача в ходе подготовки и издания монументальной книги исторического значения – письменного памятника на века.

Все тома книги «Память» адресованы нынешнему и будущим поколениям, чтобы они знали, помнили и свято чтили память о тех, кто спас мир от коричневой чумы в XX веке.

Книга «Память» – плод коллективного труда. Ее творцами являются более двух тысяч наших активистов-исследователей: работники госучреждений, военкоматов, учителя, журналисты, писатели, ученые, краеведы, ветераны войны и их родственники, дети и внуки победителей и др. Всем им сердечное спасибо!

Весомую помощь в организационно-техническом и финансовом плане, как и ранее, оказали Кабинет Министров Чувашской Республики; руководитель Администрации Президента Э.А. Аблякимов; первый заместитель Председателя Кабинета Министров Чувашской Республики – министр финансов Н.В. Смирнов; министр культуры, по делам национальностей, информационной политики и архивного дела П.С. Краснов и другие.

Базовыми документами для формирования списков вернувшихся с войны ветеранов, безусловно, явились материалы военкоматов. Сотрудники военных комиссариатов республики, районов и городов провели большую работу по выявлению достоверных данных об участниках войны. Однако и их возможности ограниченны, особенно в тех районах, где в разные «перестроечные» времена было много неразберихи. В связи с этим нам в преодолении огромных трудностей помогали коллективные усилия широкого круга людей. Особо признательны всем тем, кто кропотливо готовил пофамильные списки, представил воспоминания, письма, фотографии, вырезки из газет 40-х годов.

Редколлегия выражает сердечную благодарность работникам большинства районных и городских организаций социальной защиты населения, архивного дела, которые ответственно и творчески подошли к подбору и комплектации архивных документов о ветеранах войны.

Неоценима повседневная забота ГУП «Чувашское книжное изда-

тельство» (директор В.П. Комиссаров), ГУП «Издательско-полиграфический комплекс «Чувашия» по созданию необходимых условий для плодотворной деятельности рабочей группы редколлегии. Систематически освещали ход подготовки книги «Память» республиканские газеты «Советская Чувашия», «Хыпар», Чувашское радио и телевидение и другие средства массовой информации.

Большой вклад в подготовку списков и других материалов V тома внесли главы городов Алатырь и Шумерля, Алатырского, Урмарского, Шумерлинского и Янтиковского районов М.В. Марискин, В.М. Садырга, А.И. Блашенков, В.Н. Кириллов, В.А. Мурашкин и Н.И. Иванов. Они лично координировали работу многочисленного актива, оказывали им своевременную помощь.

Плодотворную организаторскую, исследовательскую и поисковую деятельность вели члены рабочих групп администраций и краеведы Р.И. Афанасьева, Л.И. Ивченкова, Р.Н. Каляканова, М.Д. Караваев, Т.А. Косолакова, А.Ф. Михин (г. Алатырь), Ф.Н. Альштут, Т.И. Егорова, М.А. Киселева, С.Ю. Лукьянова, О.А. Макарова (г. Шумерля), С.А. Вишняков, Т.Л. Высочкина, В.В. Ляшенко, Н.Б. Потапова, Н.И. Шпилевая (Алатырский р-н), Г.А. Алексеев, Н.В. Васильев, Л.Н. Голубева, В.Е. Долгов, Г.Г. Кабанов, А.П. Казанов, Э.В. Маленков, М.А. Пуклаков, В.Е. Цыфаркин (Урмарский р-н), Я.Н. Волков, З.Д. Зозуля, Т.Н. Майорова, Н.Я. Мозяков, В.К. Симсов (Шумерлинский р-н), Е.М. Ильина, Ю.П. Королева, Н.И. Потапова, В.С. Чернова, В.Я. Шакров, С.Н. Ярхунова (Янтиковский р-н) и многие другие.

Особо хочется отметить все возрастающий интерес молодых, прежде всего учащейся молодежи, к подвигу защитников Отечества. Многие из них готовили и передавали нам конкретные материалы о своих дедах, бабушках, прадедах. Радует то, что они стремятся продолжить добрые традиции старшего поколения, желают в будущем брать на себя ответственность в решении сложных проблем республики и России. Это подтверждают и школьные сочинения, посвященные фронтовикам.

Большую ценность представляют фотоснимки разных лет. Самые теплые слова благодарности редколлегия адресует фотожурналистам Н.Д. Звереву, Г.Т. Верблюдову, О.Г. Мальцеву, Н.А. Порфирьеву и другим, которые активно сотрудничали с редколлегией этого фундаментального издания.

В подготовке его также использованы материалы многочисленных книг, посвященных военной тематике. Среди них «Память солдатского сердца», «Страницы немеркнущей славы», «Уроженцы Чувашии на фронтах Великой Отечественной войны», «Чувашская литература в период Великой Отечественной войны», «Медики Чувашии в годы войны. Энциклопедия» и многие другие.

Выпуск такого монументального труда – дело многозатратное, редколлегия признательна за финансовую поддержку Чувашскому отделению Волго-Вятского сбербанка (управляющий В.Н. Александров), ЗАО «Эверест» (генеральный директор Н.М. Герасимов), ОАО «Ак-

ционерный коммерческий банк «Чувашкредитпромбанк», Военно-мемориальной компании по Чувашской Республике (генеральный директор В.В. Воробьев), ООО «Трест-11» (управляющий С.Н. Башмаков).

Героический подвиг защитников Родины во имя жизни учит – не может быть свободным и счастливым народ, не помнящий своей истории и своих героев. Преданность Отечеству, как и любовь к родителям, – священна и незыблема. Без этого высокого чувства нет будущего. История России и Чувашии богата событиями и именами, которые составляют гордость человечества. У нынешнего и будущих поколений есть на кого равняться.

В ходе пятилетней работы над книгами у нас накопилось очень много уже подготовленных статей с фотоиллюстрациями по большинству районов и городов республики. Из-за ограниченности возможностей не удалось их использовать в полном объеме. В связи с этим мы считаем целесообразным издать районные и городские книги «Память», объединив материалы первой и второй частей республиканской книги, используя при этом и те материалы, которые не вошли в изданные тома. Думаю, что это предложение получит поддержку у глав районов и городов. Это позволило бы обеспечить значительное количество семей, родственников защитников Отечества книгами, имеющими непреходящее значение в деле патриотического и нравственного воспитания многих поколений, особенно молодежи.

В годы военного лихолетья фронтовики геройски сражались с врагом, защитили страну. Они спасали каждого из нас и всех тех, кто придет потом. Их подвиги должны жить вечно в нашей памяти, в наших добрых делах и помыслах. Они – навеки с нами.

Н.В. ПЫРКИН,
руководитель рабочей группы редколлегии,
кандидат исторических наук

АЛАТЫРЬ И АЛАТЫРСКИЙ РАЙОН

Краткая справка

Из Алатырского района мобилизовано на войну 30227 человек. Вернулось — 21867. Вклад алатырцев в Победу значителен. В великих битвах Отечественной войны сыны и дочери города, сел и деревень района показали высокую доблесть и героизм. С первых дней войны город и район участвовали в обеспечении фронта вооружением и снаряжением, продовольствием и обмундированием. Кровным делом стала забота о прибывающих с фронтов раненых. С каждым днем увеличивалось их количество. Надо было немедленно открывать военно-лечебные учреждения. 9 августа 1941 г. в городе начал функционировать эвакогоспиталь (ЭГ) №3067. В том же месяце стали принимать раненых в ЭГ-3061, ЭГ-3059, с 5 сентября в Чуварлейском ЭГ-3060, в ноябре — ЭГ-2430. За годы работы через них прошли более 9 тысяч раненых воинов. Абсолютное большинство из них возвращалось в строй.

В городе была сформирована 141-я Краснознаменная стрелковая дивизия. В чуварлейском лесу находился штаб резервной общевойсковой части. Кроме того, в октябре 1941 г. организован батальон для выздоравливающих раненых и больных, размещены крупные воинские части.

Все промышленные предприятия стали выполнять заказы фронта. Рабочие и служащие гармонной фабрики 3 июля 1941 г. обратились с просьбой переключить работу фабрики на удовлетворение военных нужд. Уже через месяц она стала выпускать продукцию для Красной Армии. Рабочие паровозоремонтного завода на собрании дали клятву честно и добросовестно трудиться на своем посту. Были созданы специальные цеха по изготовлению продукции для фронта. В 1941 г. в городе стала функционировать эвакуированная Полтавская обувная фабрика на территории фабрики «Спортинвентарь». На полную мощность заработала табачная фабрика.

Не менее напряженная работа шла на полях и фермах района. Несмотря на нехватку техники, мужских рук, район ежегодно продавал зерна больше, чем в предвоенные годы. В 1943 г. колхоз «Путь Ильича» продал 17500 пудов хлеба. В то же время колхозники этого хозяйства на строительство танковых колонн «Колхозник Чувашии» и «Тракторист Чувашии» внесли 1 миллион рублей. А член колхоза С.Я. Митин из личных сбережений внес 60000 рублей. Колхозник

А.М.Сарсков на строительство боевого самолета для Героя Советского Союза Ф.Н. Орлова внес 100 тысяч рублей.

Воины-алатырцы мужественно сражались на всех фронтах. Тысячи и тысячи из них были награждены орденами и медалями. Более 480 боевых вылетов совершил и 105 воздушных боев провел и лично сбил 34 вражеских самолета летчик-истребитель, бывший помощник машиниста Алатырского депо А.В. Кочетов. От рядового летчика до заместителя эскадрильи выросла З.И. Парфенова. Она лично произвела 739 боевых ночных самолетовылетов на бомбардировку складов с боеприпасами, скоплений живой силы и техники противника. 14 алатырцев стали Героями Советского Союза. Из них 8 вернулись с Победой. Более 30 алатырцев были награждены орденом Красного Знамени. Г.Д. Тураев, Г.В. Блинов, Г.З. Рузавин, Н.А. Беспалов, Г.А. Волков и многие другие заслужили по 5 и более боевых орденов. Все они и тысячи других алатырцев приближали День Победы.

Указом Президиума Верховного Совета РСФСР от 10 апреля 1942 г. город Алатырь был выделен из состава Алатырского района и перешел в республиканское подчинение. Но административное разделение не разорвало неразрывную связь: они продолжали поддерживать друг друга. Такая взаимопомощь помогла быстро восстановить пришедшее в упадок хозяйство, улучшить благосостояние людей. Особенно быстрыми темпами развивалась в городе электротехническая промышленность. Заводы электромеханический, «Электроавтомат», низкотемпературных холодильников, «Электроприбор» и др., введенные в строй в конце 50-х – начале 60-х гг., выпускают продукцию высокого качества, которая реализуется во многих регионах России и в странах ближнего зарубежья. Бывший паровозоремонтный завод, переименованный в механический, наладил выпуск разнообразной наукоемкой продукции.

Дальнейшее развитие получили образование, культура, здравоохранение, физкультура и спорт. В городе функционируют филиал Чувашского государственного университета, 10 средних общеобразовательных школ, 5 средних специальных учебных заведений, 3 музыкальные и художественные школы, 7 библиотек, Дворец культуры. Центральная часть города, представляющая собой историко-архитектурную ценность, постоянно обновляется, благоустраиваются улицы, дороги. Все это создано и создается руками детей, внуков и правнуков тех, кто не щадя своих жизней отстоял Родину от порабощения.

г. АЛАТЫРЬ

АБАЕВ Петр Иванович (1903–1948).

АБАЕВ Яков Иванович, род. 1909.

АБАКУМОВ Анатолий Прокопьевич, род. 1912.

АБАКУМОВ Иван Васильевич (1894–1973).

АБАКУМОВ Федор Алексеевич, род. 1912.

АБАШИН Иван Яковлевич, род. 1920. Рядовой.

АББЯСОВ Бурган Хусаинович, род. 1916.

АБИЗОВ Валентин Абдулович, род. 1911. Мл. лейтенант.

АБЛАЕВ Иван Иванович (1908–1987).

АБЛИЗИН Иван Дмитриевич, род. 1914.

АБЛИКОВ Александр Андреевич, род. 1914.

АБЛИКОВ Игнат Федорович, род. 1909.

АБЛИКОВ Николай Андреевич, род. 1918.

АБМАЙКИН Иван Трофимович, род. 1912.

АБРАМЕНКО Владимир Андреевич, род. 1907.

АБРАМОВ Василий Дмитриевич, род. 1899.

АБРАМОВ Василий Яковлевич, род. 1917.

АБРАМОВ Дмитрий Абрамович, род. 1909.

АБРАМОВ Егор Степанович, род. 1916.

АБРАМОВ Михаил Павлович, род. 1897.

АБРАМОВ Николай Андреевич (1922–1984). 122 д.

АБРАМУШКИН Василий Матвеевич, род. 1909.

АБРАМУШКИН Владимир Иванович, род. 1914.

АБРАМУШКИН Григорий Андреевич, род. 1896.

АБРАМУШКИНА Екатерина Ивановна (1923–2004). Корпус связи, КФ.

АБРАШИН Василий Алексеевич (1915–1992). Ст. лейтенант, пилот, ком. звена.

АБРАШИН Михаил Иванович (1903–1996).

АБРАШКИН Иван Алексеевич (1897–1974).

АБРОСКИН Владимир Михайлович, род. 1922.

АБРОСЬКИН Алексей Сергеевич (1926–1985). Мл. сержант, радист 647 БАО.

АБУБЕКЕРОВ Петр Михайлович (1926–2002). Лейтенант, УФ.

АВВАКУМОВ Петр Федорович (1926–1974). Ефрейтор, стрелок 5 сп.

АВДЕЕВ Николай Дмитриевич (1918–2002). Мл. лейтенант, Ст. Ф. Контужен.

АВДЕЕВА Нина Владимировна, род. 1925. Мл. лейтенант, фельдшер-хирург, 3-й УФ.

АВДОНИН Михаил Федорович (1905–1956). Вор. Ф.

АВЕРИН Михаил Иванович, род. 1913.

АВЕРИН Федор Петрович, род. 1909.

АВЕРКИЕВ Алексей Яковлевич (1910–1998). Рядовой.

АВЕРКИЕВ Николай Александрович (1918–1971).

АВЕРКИН Егор Алексеевич, род. 1898.

АВЕРЬЯНОВ Антон Макарович, род. 1896.

АВЕРЬЯНОВ Владимир Александрович (1907–2000). Майор.

АВЕРЬЯНОВ Иван Егорович (1926–1985). Мл. лейтенант, комвзвода 69 оп.

АВЕРЬЯНОВ Иван Михайлович, род. 1822.

АВЕРЬЯНОВ Николай Григорьевич, род. 1909.

АВТАЕВ Андрей Яковлевич, род. 1901.

АВТАЕВ Василий Павлович, род. 1914.

АВТАЕВ Дмитрий Степанович, род. 1917.

АВТАЕВ Матвей Яковлевич, род. 1902.

АВТАЕВ Николай Сергеевич, род. 1920. Капитан.

АВТАЕВ Петр Арсентьевич, род. 1896.

АВТАЕВ Сергей Петрович, род. 1922.

АГАПОВ Александр Никитич, род. 1913.

АГАПОВ Михаил Иванович, род. 1910.

АГАСИН Иван Петрович, род. 1918.

АГАФОНОВ Василий Петрович, род. 1915.

АГАФОНОВ Емельян Федорович, род. 1898.

АГАФОНОВ Иван Григорьевич, род. 1912.

АГАФОНОВ Иван Григорьевич, род. 1916.

АГАФОНОВ Леонид Федорович, род. 1904.

АГАФОНОВ Никита Андреевич, род. 1903.

АГАФОНОВ Николай Спиридонович, род. 1903.

АГАФОНОВ Харитон Степанович, род. 1923. УФ.

АГАФОНОВА Зинаида Георгиевна, род. 1920.

АГЕЕВ Анатолий Андреевич, род. 1888. Нач. гл. отдел. ЭГ-8578, 4 Уд. А.

АГЕЕВ Николай Андреевич, род. 1915.

АГЕЕВ Сергей Федорович, род. 1901.

АДУШКИН Даниил Ильич (1915–1945).

АДУШКИН Павел Ильич (1908–1959).

АЗЛИН Федор Васильевич, род. 1923.

АЗОРКИН Григорий Васильевич (1905–1983).

АЗОРКИН Ник Васильевич (1907–1970).

АЗОРКИН Федор Васильевич (1915–1986).

АЗОРКИН Федор Степанович, род. 1916.

АЙЗЕНБЕРГ Абрам Григорьевич, род. 1908.

АЙЗИН Иван Васильевич, род. 1923.

АКАЙКИН Иван Иванович, род. 1909.

АКАМСИН Сергей Александрович, род. 1909.

АКИМОВ Андрей Гаврилович, род. 1910.

АКИМОВ Василий Иванович, род. 1906.

АКИМОВ Василий Иванович, род. 1917.

АКИМОВ Владимир Васильевич (1903–1960).

АКИМОВ Григорий Васильевич, род. 1904.

АКИМОВ Егор Васильевич, род. 1912.

АКИМОВ Кузьма Николаевич, род. 1913.

АКИМОВ Кузьма Степанович (1905–1982).

АКИМОВ Михаил Дмитриевич, род. 1925. Рядовой, телефонист 169 зенап, прожекторист 83 зенабр.

АКИМОВ Михаил Филиппович, род. 1895.

АКИМОВ Николай Васильевич, род. 1905.

АКИМОВ Николай Иванович (1910–1956).

АКИМОВ Пантелей Гаврилович, род. 1901.

АКИМОВ Петр Васильевич, род. 1918.

АКИМОВ Петр Иванович (1906–1985).

АКИМОВ Петр Иванович, род. 1915.

АКИФЬЕВ Николай Осипович, род. 1908.

АКИШИН Иван Петрович (1926–2003).

АКСЕНОВ Николай Иванович, род. 1900.

АКУЛЕНКО Василий Панкратович, род. 1916.

АКУЛИН Вячеслав Аркадьевич, род. 1925. Сержант, радиотелеграфист, в/ч 35470.

АКУЛИН Иван Осипович, род. 1907.

АКУЛИН Петр Григорьевич (1914–1991).

АКУЛИНА (САМАРКИНА) Галина Алексеевна, род. 1919. 101 б-н ВНОС.

АКУЛИНИЧЕВ Алексей Иванович (1920–1965).

АКУЛОВСКИЙ Николай Васильевич, род. 1901.

АКУЛЬКИН Василий Фролович, род. 1898.

АЛАБИН Кирилл Петрович, род. 1898.

АЛАДЫШКИН Асафий Иванович, род. 1911.

АЛАДЫШКИН Павел Игнатьевич (1910–1981).

АЛАДЫШКИН Павел Семенович, род. 1902.

АЛАДЬЕВ Василий Иванович, род. 1925.

АЛАДЬЕВ Иван Иванович (1917–2003).

АЛАДЬЕВ Иван Иванович, род. 1917. 795 отд. автб.

АЛАНОВ Николай Павлович, род. 1906.

АЛАНОВ Юрий Васильевич, род. 1908.

АЛДЫКОВ Иван Петрович, род. 1922. Мл. лейтенант.

АЛЕЕВА Анна Николаевна, род. 1901.

АЛЕКСАНДРОВ Александр Иванович, род. 1913.

АЛЕКСАНДРОВ Андрей Александрович, род. 1915.

АЛЕКСАНДРОВ Георгий Григорьевич, род. 1909. Ст. лейтенант.

АЛЕКСАНДРОВ Даниил Александрович, род. 1914.

АЛЕКСАНДРОВ Дмитрий Федорович, род. 1899.

АЛЕКСАНДРОВ Иван Александрович, род. 1923.

АЛЕКСАНДРОВ Илья Александрович, род.1913.

АЛЕКСАНДРОВ Михаил Александрович (1895–1965).

АЛЕКСАНДРОВ Михаил Александрович, род. 1918.

АЛЕКСАНДРОВ Николай Александрович (1911–1965).

АЛЕКСАНДРОВ Николай Кузьмич, род. 1923. 2-й БФ.

АЛЕКСАНДРОВ Николай Кузьмич, род. 1923. Старшина, ЛФ.

АЛЕКСАНДРОВ Николай Николаевич (1917–1989). Капитан.

АЛЕКСАНДРОВ Павел Николаевич, род. 1904.

АЛЕКСАНДРОВ Платон Алексеевич, род. 1927. Мл. сержант, 254 гв. п, 3-й БФ.

АЛЕКСАНДРОВ Степан Федорович (1920–1982). Лейтенант м/с, ст. фельдшер, ком. сан. взвода 54 сп 19 гв. сд, ВФ, Кал. Ф.

АЛЕКСАНДРОВА Мария Ивановна, род. 1922. 101 б-н ВНОС.

АЛЕКСАНДРОВСКИЙ Николай Владимирович, род. 1911.

АЛЕКСЕЕВ Александр Михайлович, род. 1925. 1-й УФ.

АЛЕКСЕЕВ Александр Петрович (1892–1945).

АЛЕКСЕЕВ Алексей Петрович (1898–1979).

АЛЕКСЕЕВ Василий Иванович (1891–1957).

АЛЕКСЕЕВ Василий Ильич, род. 1916.

АЛЕКСЕЕВ Иван Иванович (1900–1971).

АЛЕКСЕЕВ Иван Романович, род. 1898.

АЛЕКСЕЕВ Илья Алексеевич, род. 1912.

АЛЕКСЕЕВ Кузьма Михайлович, род. 1924. Майор юстиции.

АЛЕКСЕЕВ Михаил Васильевич, род. 1904.

АЛЕКСЕЕВ Михаил Иванович (1899–1979).

АЛЕКСЕЕВ Петр Алексеевич, род. 1896.

АЛЕКСЕЕВ Филипп Алексеевич, род. 1918.

АЛЕКСЕЕВА Евгения Георгиевна, род. 1925. Медсестра АВГ 1981 тбр, УФ.

АЛЕКСЕЕВНИН Иван Кузьмич, род. 1925. Ст. лейтенант.

Михаил Алексеевич Анохин

Анохин Михаил Алексеевич призван в армию в 1938 г. в г. Благовещенск. Оттуда направлен на финскую войну, затем был зачислен в Ленинградское стрелково-пулеметное училище. В мае 1941 г. выехали в лагерь на летнюю учебу. В первый же день войны курсантов отправили в Эстонию на охрану морской границы с Финляндией.

В 1942 г. был направлен на высшие офицерские курсы «Выстрел». После успешной сдачи экзаменов, уже в звании младшего лейтенанта, получил направление на Северо-Кавказский фронт. В должности командира батальона 416-й дивизии оборонял г. Грозный. В боях за г. Моздок в декабре 1942 г. Михаил Алексеевич был ранен и доставлен в госпиталь г. Тбилиси. После выздоровления направлен в 384-ю дивизию, участвовавшую в освобождении Крыма, г. Кривой Рог. Победу встретил в Болгарии, демобилизовался в 1945 г. в связи с тяжелым ранением.

За мужество и отвагу в боях Михаил Алексеевич награжден орденами Александра Невского, Отечественной войны I степени, медалями «За оборону Кавказа», «За Победу над Германией в Великой Отечественной войне 1941–1945 гг.» и др.

АЛЕКСЕЕВНИН Илья Андреевич, род. 1899.
АЛЕМАСКИН Иван Иванович (1897–1960).
АЛЕНКИН Никита Кириллович (1897–1963).
АЛЕНКИН Петр Кириллович (1906–1982).
АЛЕХТИН Иван Иванович, род. 1906.
АЛЕШЕВ Андрей Павлович, род. 1900.
АЛЕШИН Иван Михайлович, род. 1912.
АЛЕШИН Матвей Алексеевич, род. 1892.
АЛЕШИН Семен Федорович, род. 1913.
АЛЕШИН Сергей Яковлевич (1909–1999).
АЛЕШИН Степан Яковлевич, род. 1894.
АЛИКОВ Михаил Ерофеевич, род. 1908.
АЛЛАГУЛОВ Михаил Васильевич (1900–1970).
АЛМАЗОВ Борис Александрович (1899–1948).
АЛМАЗОВ Василий Иванович, род. 1904.
АЛПАТОВ Максим Александрович, род. 1898.
АЛТУШКИН Иван Иванович, род. 1927. Старшина, ТОФ.
АЛХОВ Алексей Федорович, род. 1914.
АЛХОВ Дмитрий Васильевич, род. 1902.
АЛХОВ Константин Федорович, род. 1900.
АЛЫМОВ Петр Павлович, род. 1903.
АЛЯКИН Степан Ефимович, род. 1916.
АЛЯКИН Филипп Ефремович, род. 1905.
АЛЯМАСКИН Степан Осипович, род. 1909.
АЛЯПИН Федор Васильевич, род. 1915.
АМЕЛИН Яков Меркурьевич, род. 1904.
АМОСОВ Семен Федорович, род. 1914.
АНАСКИН Иван Сергеевич (1916–2004). Зам. политрука, СКФ. Ранен, контужен.
АНАШКИН Василий Петрович, род. 1903.
АНДЕЛЕВИЧ Борис Яковлевич, род. 1911.
АНДРЕЕВ Александр Андреевич, род. 1897.
АНДРЕЕВ Александр Андреевич, род. 1916.
АНДРЕЕВ Александр Данилович, род. 1908.
АНДРЕЕВ Алексей Андреевич (1922–2004). Рядовой.
АНДРЕЕВ Алексей Игнатьевич, род. 1897.
АНДРЕЕВ Василий Андреевич, род. 1918.
АНДРЕЕВ Дмитрий Степанович, род. 1896.
АНДРЕЕВ Евгений Андреевич, род. 1904.
АНДРЕЕВ Иван Егорович, род. 1904.
АНДРЕЕВ Иван Матвеевич, род. 1915.
АНДРЕЕВ Михаил Андреевич, род. 1907.
АНДРЕЕВ Михаил Андреевич, род. 1908.
АНДРЕЕВ Михаил Георгиевич, род. 1893.
АНДРЕЕВ Михаил Иванович (1908–1991).
АНДРЕЕВ Николай Андреевич, род. 1905.
АНДРЕЕВ Николай Дмитриевич, род. 1902.
АНДРЕЕВ Николай Петрович (1901–1987).
АНДРЕЕВ Федор Лаврентьевич (1922–2004).
АНДРЕС Дмитрий Данилович, род. 1915.
АНДРИЯНОВ Алексей Иванович, род. 1901.
АНДРИЯНОВ Василий Иванович, род. 1904.
АНДРИЯНОВ Михаил Васильевич, род. 1907.
АНДРИЯНОВ Михаил Николаевич (1924–1990). Сержант, ком. отдел. 97 сп.
АНДРИЯНОВ Михаил Семенович (1908–1966).
АНДРИЯНОВ Семен Петрович, род. 1896.
АНДРИЯНОВ Степан Васильевич, род. 1913.

АНДРОНОВ Алексей Дмитриевич (1913–1983).

АНДРОНОВ Борис Федорович, род. 1905.

АНДРОНОВ Иван Зотович, род. 1897.

АНЕНКОВ Сергей Иванович, род. 1905.

АНИКИМОВ Иван Никитич (1896–1983).

АНИКИН Валерий Семенович, род. 1913.

АНИКИН Виктор Дмитриевич, род. 1920. Сержант, 76 п НКВД.

АНИКИН Владимир Яковлевич (1918–1987). Лейтенант.

АНИКИН Иван Васильевич (1915–1996). Лейтенант.

АНИКИН Иван Сергеевич, род. 1916.

АНИКИН Константин Иванович, род. 1906.

АНИКИН Михаил Тимофеевич, род. 1912.

АНИКИН Николай Иванович (1897–1964).

АНИКИН Николай Николаевич (1921–1990). Ст. лейтенант.

АНИКИН Петр Иванович (1898–1970).

АНИКИН Степан Александрович (1903–1976).

АНИЛИКОВ Николай Яковлевич, род. 1903.

АНИСИМОВ Дмитрий Константинович, род. 1907. Рядовой.

АНИСИМОВ Дмитрий Матвеевич, род. 1901.

АНИСИМОВ Дмитрий Николаевич, род. 1898.

АНИСИМОВ Митрофан Яковлевич, род. 1917.

АНИСИМОВ Петр Иванович, род. 1923.

АНИСИМОВ Тизоп Николаевич, род. 1893.

АНИСКИН Иван Васильевич, род. 1922.

АННЕНКОВ Илларион Иванович, род. 1899.

АНОВИН Василий Николаевич, род. 1902.

АНОХИН Михаил Алексеевич, род. 1916. Мл. лейтенант, комбат 416 сд СКФ, 3-й УФ.

АНОШКИН Михаил Никифорович, род. 1918. Ст. сержант, ком. танка 5 отд. тбр, 3-й УФ.

АНТИПОВ Григорий Ильич, род. 1914.

АНТИПОВ Михаил Федорович, род. 1903.

АНТИПОВ Петр Васильевич, род. 1905.

АНТОНОВ Александр Михайлович, род.1921. Лейтенант.

АНТОНОВ Алексей Васильевич, род. 1921.

АНТОНОВ Алексей Захарович, род. 1905.

АНТОНОВ Андрей Иванович, род. 1899.

АНТОНОВ Валентин Михайлович, род. 1916.

АНТОНОВ Григорий Захарович, род. 1897.

АНТОНОВ Иван Антонович, род. 1921.

АНТОНОВ Изосим Антонович, род. 1914.

АНТОНОВ Илья Антонович, род. 1914.

АНТОНОВ Константин Яковлевич, род. 1905.

АНТОНОВ Михаил Николаевич (1902–1979). Капитан.

АНТОНОВ Михаил Петрович (1913–1991). Капитан, 3-й БФ.

АНТОНОВ Николай Николаевич, род. 1912.

АНТОНОВ Николай Федорович (1904–1985).

АНТОНОВ Сергей Васильевич (1921–1991). Ст. сержант, механик-водитель Т-34 68 тп.

АНТОНОВА Антонина Петровна, род. 1919.

АНТОНОВА Мария Александровна, род. 1923. Ст. сержант, 1245 сп 365 д, 2-й УФ.

АНТОНЮК Евгений Прокофьевич, род. 1909. Капитан.

АНТОШИНА Анна Ивановна, род. 1921. Ст. сержант, 146 МСБ 141 сд, Кал. Ф, 1-й УФ, Вор. Ф.

АНУРОВ Александр Сергеевич, род. 1901.

АНУРОВ Алексей Андреевич, род. 1909.

АНУРОВ Дмитрий Васильевич (1911–1983). Сап. войска, ЛФ.

АНУФРИЕВ Анатолий Семенович (1913–1982). Лейтенант.

АНУФРИЕВ Валентин Андреевич (1920–2002). Ст. сержант, зам. политрука, ком. отдел. 8 ммп, 263 БАО, ЗФ, ЮЗФ.

АНУФРИЕВ Кузьма Федорович, род. 1895.

АНУФРИЕВ Михаил Андреевич, род. 1924. 537 партиз. п Кировоградской бригады.

АНУФРИЕВ Николай Андреевич, род. 1907.

АНУФРИЕВ Петр Андреевич, род. 1914. Майор.

АНУФРИЕВ Петр Федорович, род. 1902.

АНУФРИЕВ Сергей Матвеевич, род. 1908.

АНЮШИН Василий Яковлевич, род. 1902.

АНЮШИН Иван Максимович, род. 1909.

АПАРИН Петр Иванович, род. 1899.

АПРАКСИН Алексей Сергеевич, род. 1901.

АПРАКСИН Иван Петрович, род. 1905.

АПРАКСИН Иван Сергеевич, род. 1903.

АПРАКСИН Илья Андреевич, род. 1909.

АПРАКСИН Николай Васильевич, род. 1910.

АПРАКСИН Федор Иванович (1925–1980). Сержант, оруд. номер, в/ч 2298.

АРАПОВ Алексей Павлович, род. 1911.

АРАПОВ Василий Александрович (1906–1983).

АРАСЛАНКИН Иван Васильевич, род. 1899.

АРБУЗОВ Николай Васильевич, род. 1902.

АРБУЗОВ Николай Иванович, род. 1911.

АРБУЗОВ Николай Неофитович (1919–1997). Капитан.

АРБУЗОВ Павел Николаевич, род. 1911. Майор.

АРБУЗОВ Павел Федорович, род. 1900.

АРДАМИН Андрей Петрович, род. 1914.

АРДЕНКОВ Михаил Иванович, род. 1922. Лейтенант.

АРЕФЬЕВ Александр Иванович, род. 1904.

Дорогу в небо открыл аэроклуб

В истории Великой Отечественной войны немалую роль сыграли летные кадры, обучавшиеся в Алатырском аэроклубе. Здесь оказалась востребована начальная подготовка летчиков. Только в мае-августе 1941 г. аэроклуб выпустил 107 человек, из них 104 были зачислены в летные школы ВВС Красной Армии. Все летчики из Алатыря и соседних районов, ставшие Героями Советского Союза, предварительную летную подготовку получили в этом аэроклубе. Отсюда вышли такие прославленные летчики, как П.Г. Макаров, А.В. Кочетов, З.И. Парфенова, С.А. Апраксин, А.М. Осипов, К.М. Антонов и др.

Еще до войны попал в аэроклуб Петр Григорьевич Макаров, ставший впоследствии Героем Советского Союза. Вот как он вспоминает о времени учебы здесь: «Помнится, как к нам в железнодорожный техникум пришел летчик – стройный, подтянутый, с ремнем через плечо. Беседуя с нами, он много говорил об авиации, самолетах, летчиках. Долго шел разговор об этой романтической профессии. Мы, несколько ребят, тут же записались в аэроклуб. Здесь нас встретил дружный коллектив инструкторов и авиаспециалистов. Все они были молоды, ведь аэроклуб только организовался. Мы с любопытством всматривались в лица инструкторов Усова, Миронова, Суворова, Малиновского, Анчихрова, Павлова и других, которые учили нас всему тому, что необходимо было знать авиатору.

Я был направлен в летную группу инструктора А.Я. Суворова. Многие курсанты любили его за веселый характер и требовательность.

Сколько замечательных людей вышли из этих стен. Часто вспоминаю Степу Дубровина, Лешу Реутова, Мишу Данилина, Бориса Журина и многих других товарищей, мужественных летчиков, воспитанников Алатырского аэроклуба.

В боевых схватках наши инструкторы показали образцы героизма. Инструктор Г. Паршин стал дважды Героем Советского Союза.

Летом 1975 г. для меня было большой радостью, когда я встретился со своим инструктором, полковником в отставке, Героем Советского Союза Александром Яковлевичем Суворовым. Долго шел наш разговор о днях былых, о тех, кто пришел в авиацию и с честью пронес знамя воздушных сил страны».

История с аэроклубом получила продолжение и после Великой Отечественной войны. 24 декабря 1948 г. Совет Министров Чувашской АССР разрешил Чувашскому добровольному обществу содействия авиации (ДОСАВ) открыть филиал аэроклуба в г. Алатырь.

А. Ларькин

АРЕФЬЕВ Александр Иванович, род. 1914. Ст. лейтенант.

АРЕФЬЕВ Алексей Николаевич, род. 1920. Мл. лейтенант.

АРЕФЬЕВ Анатолий Леонтьевич (1908–1974).

АРЕФЬЕВ Андрей Яковлевич (1889–1946).

АРЕЩИЧЕВ Семен Евдокимович, род. 1901.

АРЖАЕВ Данил Иванович, род. 1914. Мл. лейтенант.

АРЗАМАСОВ Александр Григорьевич, род. 1899.

АРИНИН Андрей Павлович, род. 1911.

АРИНИН Василий Егорович, род. 1896.

АРИНИЧЕВ Павел Степанович, род. 1904.

АРИНЬЧЕВ Александр Иванович, род. 1922.

АРИНЬЧЕВ Иван Дмитриевич, род. 1901.

АРИСКИН Виктор Григорьевич, род. 1923. 10 лыж. сбр, 26 гв. мбр, ЮЗФ, 1-й, 4-й УФ.

АРИСКИН Иван Сергеевич, род. 1894.

АРИСКИН Николай Алексеевич, род. 1903.

АРИСТОВ Василий Егорович, род. 1898.

АРСЕЕВ Михаил Григорьевич (1912–1985). Ст. лейтенант.

АРСЕНТЬЕВ Андрей Арсентьевич, род. 1910.

АРТАМОНОВ Иван Алексеевич (1909–1967). Ст. лейтенант.

АРТАМОНОВ Никола Петрович, род. 1922.

АРТЕМЬЕВ Александр Григорьевич, род. 1904.

АРТЕМЬЕВ Алексей Григорьевич (1902–1977).

АРТЕМЬЕВ Николай Алексеевич, род. 1922. Ст. лейтенант, летчик, ВМФ, ЧФл. Контужен.

АРТЕМЬЕВ Федор Артемьевич, род. 1912.

АРТЕМЬЕВ Федор Григорьевич, род. 1916. Сержант, 103 габр.

АРТЫМКИН Кузьма Льгонович, род. 1897.

АРТЮШИН Евгений Иванович, род. 1914.

АРТЮШИН Иван Михайлович, род. 1918. Майор.

АРТЮШИН Михаил Филиппович, род. 1900.

АРТЮШКИН Николай Ильич, род. 1912.

АРХАНГЕЛЬСКИЙ Павел Степанович, род. 1896. Полковой врач.

АРХАНГЕЛЬСКИЙ Христофор Ерастович, род. 1899.

АРХИПОВ Евгений Иванович (1914–1989). Лейтенант, 116 отд. автр, 1 Уд. А, парторг б-на 15 обс, 9 мехдн, СЗФ.

АРХИПОВ Игнат Архипович, род. 1917.

АРЯСОВ Александр Андреевич, род. 1903.

АРЯСОВ Степан Семенович (1904–1979).

АСТАФЬЕВ Сергей Петрович, род. 1912.

АТАМАНЧУК Демьян Иванович (1914–1979). Ст. лейтенант.

АТЛАНОВ Ерофей Сергеевич, род. 1898.

АТЛЯНОВ Николай Александрович (1909–1991). Рядовой, оруд. номер 354 ап.

АТНАШКИН Яков Егорович (1907–1978). Ст. лейтенант, комвзвода 509 сп 236 сд, 46 А, 3-й УФ. Дважды ранен.

АФАНАСЬЕВ Алексей Афанасьевич, род. 1902.

АФАНАСЬЕВ Борис Сергеевич, род. 1922.

АФАНАСЬЕВ Григорий Афанасьевич, род. 1925. Рядовой.

АФАНАСЬЕВ Кирилл Иванович, род. 1903.

АФАНАСЬЕВ Николай Александрович (1924–1996). Ст. сержант, пом. комвзвода 159 сд. Дважды ранен.

АФАНАСЬЕВ Николай Петрович (1914–1981). Полковник.

АФАНАСЬЕВ Семен Федорович, род. 1909.

АФАНАСЬЕВ Сергей Сергеевич, род. 1915.

АФАНАСЬЕВ Степан Афанасьевич, род. 1914.

АФАНАСЬЕВ Федор Никитович (1914–1998). Сержант.

АФАНАСЬЕВ Федор Филиппович, род. 1924. Майор.

АФОНИН Аркадий Тихонович (1917–1993). ЛФ.

АФОНИН Павел Федорович, род. 1900.

АХМЕТОВ Гилян Ашукович, род. 1912.

АХРИМОВ Андрей Дмитриевич, род. 1904.

АХТЫРСКИЙ Григорий Алексеевич, род. 1909. Полковник.

АШАЕВ Яков Петрович, род. 1897.

АШМАРИН Иван Егорович, род. 1911.

БАБИН Андрей Васильевич, род. 1925. Ст. сержант.

БАБИН Евгений Сергеевич, род. 1913.

БАБКИН Вениамин Георгиевич, род. 1917.

БАГАУТДИНОВ Мансур Нургалеевич, род. 1922. Лейтенант.

БАГРЯНСКИЙ Евгений Михайлович, род. 1903. Майор юстиции.

БАДЕЕВ Василий Григорьевич, род. 1910. Лейтенант.

БАДЕЕВ Федор Артамонович, род. 1908.

БАЗАКИН Иван Харитонович, род. 1911.

БАЗАКИН Николай Матвеевич, род. 1910.

БАЗАНОВ Иван Григорьевич, род. 1923. Ст. сержант, 34 автп, СЗФ, 2-й БФ.

БАЙГУШЕВ Федор Георгиевич (1907–1997).

БАЙДАКОВА Евдокия Федоровна, род. 1924, ЗФ, 3-й БФ.

БАЙДУЛИН Михаил Петрович, род. 1920. Сержант.

БАКАНОВ Григорий Кузьмич, род. 1897.

БАЛАБОЛИН Александр Андреевич, род. 1926.

БАЛАКШИН Федор Федорович, род. 1911.

БАЛДЕНКОВА Евдокия Васильевна, род. 1923. Рядовая, 13 олэб, 61 лэр, 1-й, 2-й УФ.

БАЛЯБИН Гавриил Иванович, род. 1908.

БАЛЯТИНСКАЯ Елизавета Сергеевна, род. 1923. Ефрейтор, аэрост. часть.

БАННИКОВ Анатолий Михайлович (умер в 1984).

БАРАНОВ Алексей Федорович (1916–1998). Рядовой, артиллерист. Ранен.

БАРАНОВ Николай Андреевич, род. 1915.

БАРДАДЫМОВ Яков Иванович, род. 1900. Полковник.

БАРДУКОВ Иван Михайлович, род. 1910. Врач-хирург 186 МСБ, ОРМУ № 6.

БАРДУЛИНА Вера Ивановна, род. 1922.

БАРЗОВ Федор Яковлевич, род. 1914.

БАРМЕНКОВ Николай Иванович, род. 1922. ВФ.

БАРЫКИН Борис Дмитриевич (1924–1999). Лейтенант, ком. отдел. Дважды ранен.

БАРЫКИНА-БОБРОВА Нина Дмитриевна, род. 1921. Медсестра 779 автб, Вор. Ф.

БАСКАКОВ Виктор Дмитриевич, род. 1909.

БАСОВ Сергей Иванович (1919–1986). Мл. лейтенант.

БАТИН Михаил Степанович, род. 1914. Лейтенант.

БАТМАНОВ Тимофей Николаевич, род. 1901.

Победу встретил в Австрии

Валентин Павлович Беляев – фронтовик, гвардеец. В огненные годы Великой Отечественной войны, с первого дня и до последнего, прошел в составе автомобильных рот. Тысячи километров фронтовых дорог преодолел гвардеец Беляев, подвозя боеприпасы, живую силу, снаряжение и вывозя обратными рейсами раненых солдат и офицеров с передовой в госпитали.

Так уж получилось, что шоферы-алатырцы попали в одну автороту 5-й ополченческой стрелковой дивизии под Москвой. Группа была большая, 40 человек. Это было летом 1941 г. Немцы остервенело рвались к Москве. Дивизия с тяжелыми боями отходила на восток. На реке Полва в Смоленской области автомобиль Валентина Беляева попала под страшную бомбежку. Было потеряно около 70 процентов техники. Вот здесь-то рядовой Беляев получил свою первую награду – медаль «За боевые заслуги».

В составе Западного фронта В.П. Беляев участвовал в наступательных боях и разгроме немцев под Москвой. Он получил вторую медаль – «За оборону Москвы».

В 1943–1944 гг. В.П. Беляев отличился в боях за г. Харьков, в операции пересечения румыно-болгарской границы и овладении городом Шуман и портом Констанца. В составе 3-го Украинского фронта он участвовал в освобождении г. Будапешт. А Великую Победу встретил в австрийском г. Грац.

6 ноября 1945 г. Валентин Павлович вернулся в г. Алатырь.

БАТЯЕВ Степан Васильевич, род. 1905.

БАТЯЙКИН Матвей Иванович, род. 1910. Подполковник.

БАУМАН Иван Ефимович (1920–2003).

БАХАРЕВА Елена Митрофановна, род. 1920.

БАХТИЯРОВ Рафаэль Харитович, род. 1926.

БАШАРОВ Александр Федорович (1902–1980).

БАШАРОВ Александр Федорович (1909–1983). Мл. техник-лейтенант.

БАЮШКИН Иван Анисимович, род. 1924. Рядовой, 17 сп 238 сд. Ранен.

БЕДРИН Александр Артемьевич (1906–1984).

БЕЗБОРОДОВ Виктор Георгиевич (1924–2004). Сержант, шофер 169 зенап, ком. отдел. 83 отд. зенабр, ЛФ.

БЕЗБОРОДОВ Иван Михайлович, род. 1925. Полковник.

БЕЗЗАБЕЕВ Александр Николаевич, род. 1899.

БЕЛОВ Владимир Сергеевич, род. 1914. Ст. сержант, 8 гв. десд, Кал. Ф, 3-й ПФ. Ранен.

БЕЛОВ Николай Андреевич, род. 1910.

БЕЛОВ Федор Иванович (1901–1954).

БЕЛОВ Яков Павлович, род. 1920. Мл. сержант, 2829 инжп, 69 отд. ап, 1-й УФ, СКФ. Контужен.

БЕЛОГЛАЗОВ Михаил Матвеевич (1899–1984).

БЕЛОЗЕРОВ Алексей Петрович, род. 1912. Рядовой.

БЕЛОЗЕРЦЕВ Николай Степанович (1918–1999). Капитан т/с, нач. отд. арт. цеха 54 А, ВФ. Контужен.

БЕЛОУСОВ Александр Николаевич (1905–1966). Лейтенант, воен. техник 991 сп.

БЕЛОУСОВ Алексей Григорьевич (1923–1972). Рядовой, вожатый собак 38 отд. исапб.

БЕЛОУСОВ Василий Арсентьевич, род. 1906.

БЕЛОУСОВ Михаил Николаевич (1910–1985).

БЕЛОУСОВ Петр Дмитриевич, род. 1906.

БЕЛОУСОВ Федор Герасимович, род. 1927. Капитан.

БЕЛЯБИН Александр Иванович, род. 1927. Сержант, НКВД, ЗФ, 1-й УФ. Дважды ранен.

БЕЛЯЕВ Валентин Павлович, род. 1914. Рядовой, водитель, 113 сд, 2-й, 3-й УФ.

БЕЛЯЕВ Василий Кузьмич, род. 1912. Лейтенант.

БЕЛЯЕВ Иван Никифорович (1901–1943) Сержант.

БЕЛЯКОВ Василий Яковлевич, род. 1922. Ст. сержант, автомеханик 1663 иптап.

БЕЛЯКОВ Григорий Иванович, род. 1913. Ст. лейтенант.

Огненные версты шофера Елены

Елена Ефремовна Богданова родом с Нижегородчины, из старинного села Барятина. Но считает себя коренной алатыркой, так как с родины ее вывезли четырехлетней девочкой.

В 1941 г. Лена Богданова окончила девятилетку в первой городской школе. Как только объявили войну, весь класс из 26 человек попросился на фронт. Лену сразу же взяли на шоферские курсы, по окончании которых назначили в 12-ю артиллерийскую дивизию Резерва Главного Командования. Своим боевым командиром считает маршала Рокоссовского. «Мы с ним шли от Курской дуги. Но в январе 1945 г. нашу дивизию передали в центральную группу фронта маршалу Жукову, – рассказывает Елена Ефремовна. – 9 мая мы находились в 17 километрах от Берлина».

Боевые друзья только удивлялись, как эта хрупкая девчонка справляется с американским «студебеккером». А приходилось Лене буксировать 122-миллиметровую гаубицу. «Что такое фронтовые дороги, говорить не надо. Машина хотя и мощная, но в ненастье буксовала, и тогда солдаты под «Дубинушку» вытаскивали грузовик из очередной колдобины».

Демобилизовалась Елена в июне 1945 г. Вышла замуж, родила четверых детей. Сейчас у нее семеро внуков. Работала завхозом в музыкальной школе, а трудовой путь закончила директором фабрики химчистки аж 27 лет назад.

В. Иванов. Из газеты «Советская Чувашия»

БЕЛЯКОВ Иван Васильевич, род. 1926. Сапер-минер, 1-й БФ.

БЕЛЯКОВ Иван Никитич (1912–1996).

БЕЛЯКОВ Михаил Кириллович, род. 1918. Рядовой, автогонщик 20 гв. сд.

БЕЛЯНИН Павел Семенович, род. 1911. Сержант, ком. отдел. 93 сп.

БЕЛЯНКИН Николай Иванович (1917–1998). Ст. сержант, эждп.

БЕРДНИКОВ Иван Петрович, род. 1913.

БЕРЕЗИН Василий Иванович (1899–1968).

БЕРЕЗИН Серафим Федорович, род. 1907.

БЕРЕЗИН Степан Иванович, род. 1905.

БЕРЕЗИНСКИЙ Александр Алексеевич (1913–1962).

БЕРЕЗКИН Алексей Леонтьевич, род. 1918.

БЕСПАЛОВ Алексей Петрович, род. 1913.

БЕСПАЛОВ Василий Сергеевич (1914–1981).

БЕСПАЛОВ Иван Алексеевич, род. 1905.

БЕСПАЛОВ Михаил Андреевич, род. 1926. 1-й УФ. Ранен.

БЕСПАЛОВ Николай Андреевич, род. 1903. Ст. лейтенант.

БЕСПЕЧНОВ Николай Петрович (1920–1991). Лейтенант.

БЕСЧАСТНОВ Федор Степанович, род. 1898.

БЕШЕКОВ Иван Сергеевич, род. 1900.

БИЛЕТОВ Мстислав Петрович, род. 1914. Майор, нач. штаба 816 БАО, ЗФ, 2-й, 3-й УФ.

БИРЮКОВ Иван Андреевич, род. 1919. Мл. командир, Бр. Ф, Вор. Ф. Дважды ранен.

БИРЮКОВ Петр Дмитриевич, род. 1904.

БИРЮКОВ Петр Сергеевич, род. 1925. Мл. лейтенант.

БИТОЧИН Петр Иванович, род. 1905.

БИШИРОВ Иван Владимирович (1906–1982). Рядовой, Ст. Ф. Ранен.

БЛАЖЕНОВ Яков Васильевич, род. 1901.

БЛАНКОВ Евгений Николаевич. Разведчик.

БЛАШЕНКОВ Василий Семенович, род. 1908.

БЛАШЕНКОВ Григорий Васильевич, род. 1912.

БЛАШЕНКОВ Иван Васильевич (1914–1999). Старшина.

БЛИНОВ Геннадий Владимирович (1908–1983). Майор, комбат. Дважды ранен.

БЛИНОВ Егор Кондратьевич, род. 1919. Рядовой, 48 тп, БФ.

БЛИНОВА Анастасия Васильевна, род. 1898. Военврач ЭГ-3060, ЭГ-3067.

БЛОХИН Александр Никитич, род. 1924.

БЛОХИН Иван Николаевич, род. 1913.

БЛОХИНЦЕВ Анатолий Иванович, род. 1914. Ст. лейтенант.

БЛОХИНЦЕВ Виктор Владимирович, род. 1916. Ст. Ф, Бр. Ф, 1-й БФ.

БЛЮМОВ Иван Николаевич, род. 1914.

БОБОВ Евгений Николаевич, род. 1912. Рядовой, телефонист 1319 ап.

БОБОВКИН Виктор Иванович (1927–2004).

БОГДАН Иван Пантелеевич (1917–2003). Майор.

БОГДАНОВ Николай Федорович, род. 1904. Капитан.

БОГДАНОВА Елена Ефремовна, род. 1924. Санитарка, шофер, 12 ад РГК, 1-й БФ. Контужена.

БОГОЯВЛЕНСКАЯ Татьяна Николаевна род. 1923. Мл. лейтенант м/с.

БОГОЯВЛЕНСКИЙ Евгений Иванович, род. 1919. Капитан.

БОГОЯВЛЕНСКИЙ Николай Александрович, род. 1921. Бр. Ф.

БОДРОВ Андрей Алексеевич, род. 1907.

БОДРОВ Борис Михайлович, род. 1926. Ст. сержант.

БОДРОВ Герман Михайлович, род. 1923. Рядовой, 935 ап, ком. орудия, музыкант дух. оркестра, 235 тп. Трижды ранен.

БОДРОВ Иван Федорович (1907–1975). Мл. лейтенант.

БОДРОВ Михаил Степанович (1904–1973).

БОДРОВ Николай Иванович (1912–1969).

БОДРОВ Петр Семенович, род. 1913. Мл. лейтенант.

БОЙКОВ Александр Алексеевич (1905–1949). Рядовой, стрелок, база НКВД 360.

БОЙКОВ Василий Егорович, род. 1920. Рядовой, 51 обхз.

БОЙЦОВ Алексей Герасимович (1924–2004). Майор.

БОЙЦОВ Василий Михайлович, род. 1926. Ефрейтор, 14 отд. зап. минпс, 4 орс, автоматчик 123 зап. сп. Ранен.

БОЛВИН Михаил Егорович, род. 1902.

БОЛДАКОВ Григорий Антонович, род. 1916. Лейтенант.

БОЛДАКОВ Николай Григорьевич, род. 1925. Ст. сержант, ст. пулеметчик 360 сп, 256 отд. рабб, 1-й ДВФ, Заб. Ф.

БОЛДАКОВ Степан Петрович, род. 1922.

БОЛИН Борис Яковлевич, род. 1926. 1-й УФ, 2-й БФ.

БОЛИН Иван Андреевич, род. 1921. Лейтенант.

БОЛИН Павел Федорович, род. 1912. Капитан.

БОЛИН Семен Григорьевич, род. 1915.

БОЛОНИН Федор Михайлович, род. 1910.

БОЛЬШАКОВ Александр Андреевич, род. 1908.

БОЛЬШАКОВ Виктор Николаевич (1923–1983). Лейтенант.

БОЛЬШАКОВ Яков Кузьмич (1926–2003). Лейтенант, ЛФ. Дважды ранен.

БОРДУКОВ Иван Михайлович (1910–1989). Капитан м/с.

БОРИСОВ Борис Петрович, род. 1925. Сержант, телефонист 427 ап.

БОРИСОВ Николай Иванович, род. 1906. Политрук, СЗФ, Вор. Ф, БФ.

БОРИСОВ Николай Романович, род. 1913.

БОРИСОВ Сергей Николаевич, род. 1906.

БОРИСОВА Лидия Дмитриевна, род. 1924. 3-й УФ, ждб ВЭО № 39.

БОРМОТКИН Федор Степанович, род. 1907. Лейтенант.

БОРМОТОВ Сергей Дмитриевич (1909–1971).

БОРМУСОВ Алексей Николаевич (1911–1976).

БОРОВКОВ Александр Николаевич, род. 1908.

БОРОДИН Вячеслав Андрианович, род. 1918. Лейтенант.

БОРОДИНА Вера Ивановна, род. 1922. Майор м/с, врач 16 отд. сб.

БОРОНИН Александр Яковлевич (1914–1965). Лейтенант.

БОРОНИН Андрей Петрович (1918–1990). Майор.

БОРОНИН Николай Иванович, род. 1914.

БОРОНИН Павел Сергеевич, род. 1901.

БОРОНИН Федор Михайлович, род. 1912.

БОРОНИХИН Роман Степанович, род. 1914.

БОРТАНОВ Николай Петрович, род. 1915.

БОТОВ Георгий Георгиевич, род. 1915. Мл. сержант, повар 113 сд.

БОТЯЙКИН Александр Васильевич (1915–1943). Переводчик с нем., Ст. Ф.

БОЧАРОВ Николай Иванович (1917–1998).

БОЧАРОВ Петр Федорович, род. 1914.

БОЧКАРЕВ Андрей Иванович (1906–1992).

БОЧКАРЕВ Иван Иванович (1897–1950).

БОЧКОВ Петр Григорьевич, род. 1912. Майор.

БОШИН Борис Яковлевич (1926–2004). Ст. сержант, сапер, ком. отдел. Контужен.

БОЯРКИН Георгий Алексеевич, род. 1907.

БРАГИН Виктор Степанович, род. 1926. Сержант.

БРЕГЕР Зоря Давидович (1912–1957). Нач. хирург. отд. ППГ-5 А, комвзвода 22 тбр, нач. ПГ-527, фр. госп. № 1403, 2-й УФ.

БРЕЙКИН Алексей Федорович, род. 1908.

БРЕЙКИН Иван Александрович (1915–1997). Сержант.

БРЫКИН Александр Михайлович, род. 1910.

БРЫСИН Иван Иванович (1914–2003). Ст. сержант.

БРЫСИН Федор Ефимович (1920–1999). Рядовой.

БУБЛОВА Антонина Ивановна, род. 1920. Мл. сержант, 5 об ВНОС.

Ветеран в парадном строю

Восемнадцатилетним юношей в 1940 г. Геннадий Александрович Волков из плеяды парней-аэроклубников Алатырского Осоавиахима стал курсантом Энгельсского летного училища Саратовской области. Здесь же, в училище, его застала война. Профессией военного летчика-штурмовика он овладел в 1942 г. С той поры его личная судьба оказалась в чем-то схожей с судьбой многих наших славных земляков Героев Советского Союза – летчиков А.М. Осипова, А.В. Кочетова, П.Г. Макарова, З.И. Парфеновой, В.А. Соловьева.

Фронтовую жизнь Г.А. Волков начал с октября 1943 г. в городе Можайске в составе штурмового авиационного полка Западного фронта в качестве пилота-штурмовика на самолете ИЛ-2. Осенью и зимой 1943 г. началось устойчивое наступление наших войск по всему фронту – от Москвы до Сталинграда. Тогда же военный летчик Волков сбил первый вражеский «Юнкерс», небезуспешно участвовал в групповых сражениях. Осенью 1943 г. он был награжден первым орденом Красного Знамени.

Военный послужной список Геннадия Александровича невелик: с января 1944 г. – старший летчик, с сентября по декабрь того же года – командир авиазвена, с декабря и до окончания войны – заместитель командира авиаэскадрильи. Но этот послужной список был емким и значительным в жизни отважного пилота. За время боев с фашистами он выполнил 169 боевых вылетов. Только в июне ему пришлось совершить 33 рейда по вражеским позициям. Напряженные бои велись с 23 по 26 июня 1944 г., когда он поднимал в воздух свой ИЛ-2 по несколько раз в сутки. В эти дни на его счету были два склада с боеприпасами, 23 автомобиля с грузами и солдатами противника, подавлен огонь одной зенитной батареи, он лично сбил 12 вражеских самолетов в групповом бою. Эти данные отражены в наградном листе, подписанном командиром авиаполка Соловьевым. За время военных действий на фронтах отмечено личное участие Геннадия Волкова в уничтожении двух железнодорожных эшелонов, двух танков «тигр», одной артиллерийской самоходной установки – САУ, шести самолетов на аэродроме противника. Отмечены боевые подвиги при освобождении городов Витебск, Полоцк, территории Белоруссии. Вплоть до конца войны осуществлялось боевое воздушное обеспечение наших войск в составе Западного, 3-го Белорусского фронтов.

Война завершилась для Геннадия Александровича Волкова в г. Данциг. За проявленные в боях мужество и героизм удостоен орденов Красного Знамени (трижды), Отечественной войны I и II степени, Красной Звезды (трижды), медалей «За отвагу», «За боевые заслуги», «За взятие Кенигсберга» и др.

Завершив ратные дела на фронтах войны, Г.А. Волков продолжал службу в Вооруженных Силах, охраняя воздушные рубежи нашей Родины. В 1950 г. учился на Высших офицерских курсах командиров эскадрильи, находился на должностях зам. командира, командира эскадрильи, старшего инструктора-летчика полка. Уволился в запас в 1960 г. в звании полковника.

На гражданке Геннадий Александрович более 35 лет возглавлял штаб ГО города.

В 2000 г. боевой воздушный ас участвовал в Москве на Параде в честь 55-й годовщины Великой Победы.

М. Караваев

БУГОРСКАЯ Маргарита Васильевна, род. 1919.

БУДАНОВ Михаил Александрович, род. 1909.

БУЙВАЛОВ Александр Иванович, род. 1924. ТОФ.

БУКИН Николай Федорович, род. 1908.

БУЛУТОВ Василий Дмитриевич, род. 1926. Мл. сержант, авиамастер 956 шап.

БУРЕЕВ Евгений Александрович (1918–1971).

БУРЛЕТ Агафья Федоровна, род. 1921. 113 дсб, ВФ.

БУРМИСТРОВ Алексей Федорович (1921–1997).

БУРМИСТРОВ Валентин Михайлович (1924–1996). Лейтенант, ком. пуш. в., Вор. Ф, 1-й, 3-й УФ.

БУРМИСТРОВ Геннадий Николаевич (1926–1996). Рядовой, радиотелеграфист 18 отд. автп.

БУРМИСТРОВ Георгий Андреевич (1903–1966).

БУРМИСТРОВ Иван Иванович (1912–1989).

БУРМИСТРОВ Михаил Григорьевич (1915–1994).

БУРМИСТРОВ Михаил Егорович (1924–1989). Рядовой, водитель танка 29 уч. тп.

БУРМИСТРОВА Анна Васильевна (1919–1996).

БУРОВ Петр Фролович, род. 1908.

БУРОВ Семен Петрович, род. 1906.

БУРОВ Степан Фролович (1905–1973).

БУРУНОВ Александр Кузьмич, род. 1908.

БУРШАЕВ Афанасий Николаевич, род. 1909.

БУСУРГИН Игнатий Яковлевич, род. 1898. Военврач-хирург, ППХГ-2642, ЗФ, КФ.

БУСЫГИН Семен Ефимович, род. 1914. Техник-лейтенант, 686 навп, 49 А, ЗФ, 3-й БФ.

БУДАКОВА (ЗАРЕНИНА) Анна Павловна. 101 б-н ВНОС.

БУТАКОВА (ДЕМЕНТЬЕВА) Мария Яковлевна, род. 1921. 101 б-н ВНОС.

БУТОРОВ Иван Алексеевич, род. 1910. Майор в/с.

БУХАРКИН Иван Михайлович, род. 1912. 1-й ДВФ.

БУШЕВ Александр Назарович, род. 1919. Ст. сержант, 24 мсп.

БЫКОВ Василий Степанович, род. 1913. Сапер, артиллерист, автоматчик, мсп, ЛФ, Ст. Ф, 4-й УФ. Ранен.

БЫКОВ Николай Иванович, род. 1909.

БЫСТРЯКОВ Дмитрий Степанович (1900–1965). Бр. Ф.

ВАВИЛОВ Иван Михайлович, род. 1921. Ст. лейтенант.

ВАВИЛЬЦЕВИЧ Василий Иванович, род. 1910. Ст. лейтенант.

ВАЗАНОВ Кирилл Дмитриевич, род. 1908. Капитан.

ВАЛИДОВ Николай Павлович, род. 1906.

ВАНДЫШЕВ Александр Федорович, род. 1922. Мл. лейтенант.

ВАНЮХИН Павел Васильевич, род. 1923. Рядовой, 540 сп 120 д.

ВАРАКИН Григорий Иванович (1913–1976).

ВАРЛАМОВ Александр Осипович (1903–1986).

ВАРЛАМОВ Федор Григорьевич, род. 1907.

ВАРЛАШКИН Виктор Иванович, род. 1926. Капитан.

ВАРЫГИН Петр Степанович, род. 1914. Рядовой.

ВАСИЛЬЕВ Борис Алексеевич (1923–1996). Мл. лейтенант.

ВАСИЛЬЕВ Михаил Александрович, род. 1905.

ВАСИЛЬЕВА Екатерина Дмитриевна, род. 1922. Рядовая, 23 стр. отряд, 2-й БФ. Контужена.

ВАСИЛЬЕВА Раиса Николаевна (1925–2003).

ВАСИН Федор Васильевич (1924–2001). Ефрейтор, КФ.

ВАСЮХИН Семен Дмитриевич, род. 1924. Лейтенант.

ВАСЯНИН Константин Иванович, род. 1916.

ВАТКИН Василий Васильевич (1917–1994). 141 сд.

ВАТКИН Николай Васильевич (1915–1992).

ВАХОНИН Иосиф Павлович, род. 1919. Мл. лейтенант.

ВАХРУШЕВ Викентий Иванович, род. 1922. Рядовой, ЛФ.

ВВЕДЕНСКИЙ Михаил Григорьевич, род. 1923. Сержант, Ст. Ф.

ВЕДЕНЕЕВ Виктор Иванович (1921–2004). БФ.

ВЕДЕНЕЕВ Иван Яковлевич (1918–1984). Майор.

ВЕДЕНЕЕВ Михаил Павлович, род. 1904.

ВЕДЯЕВ Виктор Иванович (1921–2004). 1-й БФ.

ВЕКУА Иродий Гуджуевич, род. 1923. 832 ап, 106 зап. сп, 79 воен.-дор. отдел., Дон. Ф. Ранен.

ВЕРЕЩАГИНА Вера Владимировна, род. 1921. Санитарка медб, 141 пд, 146 п.

ВЕРОВ Иван Александрович, род. 1909. Лейтенант.

ВЕРОВ Петр Иванович, род. 1909. Рядовой, спец. формирование.

ВЕРЯСКИН Алексей Иванович, род. 1918. Старшина, 1-й БФ. Ранен.

ВЕРЯСКИН Андрей Васильевич, род. 1910.

ВЕРЯСКИН Андрей Иванович (1906–1979).

ВЕРЯСКИН Дмитрий Федорович, род. 1898.

ВЕРЯСКИН Иван Дмитриевич (1923–1997). Рядовой.

ВЕРЯСКИН Иван Степанович (1913–1985).

ВЕРЯСКИН Михаил Федорович (1903–1948).

ВЕРЯСКИН Павел Степанович, род. 1915.

ВЕРЯСКИН Степан Семенович, род. 1909.

ВЕСЕЛИН Василий Леонтьевич, род. 1912.

ВЕСЕЛКИН Андрей Яковлевич, род. 1907.

ВЕТВИНСКИЙ Иван Павлович (1907–1988).

ВЕТВИНСКИЙ Константин Павлович, род. 1913.

Генерал-лейтенант Гаген

Детство и юность Николая Александровича Гагена прошли в г. Алатырь. Учился в реальном училище этого города. В 1929 г. он окончил высшую военно-педагогическую школу, после чего работал инспектором Алатырского уездного комитета народного образования. Участвовал в Первой мировой и Гражданской войнах. Великую Отечественную встретил в районе Витебска командиром стрелковой дивизии. С декабря 1941 до февраля 1942 гг. командовал Волховской оперативной группой, с 1943 г. – стрелковым корпусом, с мая того же года по октябрь 1944 г. – 57-й, с января 1945 г. – 26-й армиями. Участник Парада Победы в Москве 24 июня 1945 г.

Н.А. Гаген награжден двумя орденами Ленина, четырьмя орденами Красного Знамени, Суворова I и II степени, Кутузова I степени (дважды), Богдана Хмельницкого I степени, медалями.

ВЕТОХИН Алексей Андреевич, род. 1912.

ВЕТОХИН Анатолий Тимофеевич, род. 1925. Рядовой, оруд. номер 289 гв. иптб.

ВЕТЧИНКИН Василий Андреевич, род. 1912.

ВЕЧЕРИН Александр Николаевич, род. 1919. Сержант, ком. отдел. 460 обпс НКВД, ЗФ, 1-й ДВФ.

ВИКТОРОВА Вера Ивановна (1919–2004).

ВИЛЬДЯЕВ Иван Алексеевич (1915–1970). Капитан, пом. нач. х/ч Упр. 71 ск 31 А, 3-й БФ.

ВИЛЬДЯЕВ Николай Александрович (1920–1993). Летчик, штурман, 3-й БФ.

ВИНОГРАДОВ Михаил Тимофеевич (1911–1973). Майор юстиции.

ВИНЯЕВ Иван Григорьевич (1922–1999). Сержант.

ВИХРОВ Валентин Васильевич (1903–1981). Майор, и.д. комендант Упр. воен. коменд.

ВИХРОВ Владимир Иванович, род. 1895.

ВИШНЯКОВ Дмитрий Гаврилович (1906–1997).

ВИШНЯКОВА Лариса Николаевна, род. 1919. Ординатор 47 ОМСБ 25 сд, 40 гв. А.

ВЛАДИМИРОВ Иван Алексеевич (1915–1998). Рядовой.

ВЛАДИМИРОВ Петр Терентьевич (1906–1973). Подполковник юстиции.

ВЛАСКИН Михаил Дмитриевич (1927–2003). Ефрейтор, 58 сп.

ВЛАСОВ Александр Михайлович, род. 1909.

ВЛАСОВ Илья Алексеевич, род. 1905.

ВЛАСОВА Анна Павловна, род. 1921.

ВОВК Иван Иванович (1920–1997). Ком. расчета 5 казачьего гв. к, ЮЗФ.

ВОЕВОДИНА Алевтина Петровна, род. 1920.

ВОЗНЕСЕНСКИЙ Константин Сергеевич, род. 1912.

ВОКОЛОВСКИЙ Владимир Анатольевич, род. 1911.

ВОЛДАЕВ Иван Алексеевич, род. 1918. Мл. лейтенант.

ВОЛКОВ Василий Иванович, род. 1911. Рядовой.

ВОЛКОВ Геннадий Александрович (1922–2003). Капитан, ст. летчик 952 шап, зам. ком. аэ, 3-й БФ.

ВОЛКОВ Михаил Александрович, род. 1918.

ВОЛКОВ Павел Семенович, род. 1906. Капитан.

ВОЛОДИН Петр Сергеевич (1898–1957).

ВОЛОДЬКИН Александр Андреевич (1914–1946).

ВОЛОСНИКОВ Григорий Семенович, род. 1925. 95 зап. сп, 3-й БФ.

ВОЛЬНОВ Федор Степанович, род. 1912.

ВОРОБЬЕВ Иван Григорьевич, род. 1907.

ВОРОБЬЕВ Петр Никифорович (1906–1982).

ВОРОЖЕЙКИН Алексей Павлович, род. 1921. УФ, БФ.

ВОРОЖЕЙКИН Алексей Павлович. Лейтенант, УФ, БФ. Ранен.

ВОРОЖЕЙКИНА Валентина Ивановна, род. 1922.

ВОРОЖЕЙНИН Георгий Борисович, род. 1921. Механик-водитель танка БТ-7, Ст. Ф, 1-й БФ.

ВОРОНИЧИХИН Илья Петрович (1900–1977). Майор, Крым. Ф. Контужен.

ВОРОНКОВ Николай Федорович, род. 1922.

ВОРОНКОВ Сергей Матвеевич (1905–1977). Майор юстиции.

ВОРОНКОВ Федор Николаевич, род. 1914.

ВОРОНОВ Василий Николаевич (1908–1994). Ранен.

ВОРОНОВ Павел Андреевич, род. 1915. Рядовой, шофер 993 обс.

ВОРОНЦОВ Иван Иванович (1908–1983). Майор АТС.

ВОРОНЦОВ Леонид Федорович, род. 1913. Сержант, шофер 27 особ. уч. автп.

ВОРОНЦОВ Николай Алексеевич, род. 1905. Ст. лейтенант.

ВОРОТНИКОВ Иван Андреевич, род. 1904.

Валентин Сергеевич Глебов

(Из воспоминаний ветерана)

– Мне, молодому лейтенанту – командиру взвода саперного батальона, приходилось на Калининском, 2-м Прибалтийском, 3-м Белорусском фронтах в сложнейших условиях обеспечивать разминирование минных полей, ремонт дорог, при этом не ошибаться. Это требовало высочайшей ответственности и осторожности, большого умения.

На всю жизнь запомнил 23 июня 1944 г. – начало Белорусского наступления. Была поставлена задача – организовать переправу через Неман под г. Альтус. Мост навели, но его фашисты разбомбили. Под адом разрывов бомб сумели установить паромную переправу с использованием каната. Солдаты двое суток вручную передвигали паром, валились с ног, руки изодрали до крови. Но задание было выполнено: переправили пушки, минометы, пока не построили мост.

Не обошлось и без ранений: их было четыре.

Мы воевали не за награды, а за Победу, за свободное будущее Отчизны, но горжусь, что мне вручили орден Красной Звезды, медаль «За отвагу» и др.

ВОРОТНИКОВ Степан Васильевич, род. 1912.

ВТОРЫХ Михаил Федорович, род. 1925. Ст. сержант, 683 авп, 3-й БФ. Ранен.

ВЯЛОВ Николай Сергеевич, род. 1912. Мл. лейтенант.

ВЯЛОВА Елена Гавриловна (1918–2003).

ВЯТКИН Петр Арсентьевич, род. 1900.

ГАВРИЛОВ Василий Иванович (1919–1995). Ст. лейтенант.

ГАВРИЛОВА Мария Васильевна, род. 1920. 1-й БФ, 3-й ПФ.

ГАВРЫШЕВ Петр Степанович, род. 1913. Рядовой, стрелок 17 сб.

ГАВЫРИН Василий Федорович, род. 1913.

ГАГЕН Николай Александрович (1845–1969). Генерал-лейтенант, командующий 27-й, 26-й А. ВФ, Бр.Ф, СЗФ, 3-й УФ, ПФ.

ГАЙДУКОВ Василий Иванович, род. 1912.

ГАЛАКТИОНОВ Анатолий Иванович (1922–2004). Старшина.

ГАЛИНЯК Николай Захарович, род. 1922. Мл. лейтенант.

ГАЛКИН Григорий Петрович, род. 1919.

ГАЛОЧКИН Михаил Николаевич, род. 1911. Рядовой, 61 отд. мб.

ГАЛЯТКИН Евгений Дмитриевич, род. 1916. Капитан.

ГАМАЗОВ Виктор Александрович (1915–1979). Ст. техник-лейтенант.

ГАНЕЧКИН Василий Зотович, род. 1910.

ГАНЦЕВ Сергей Васильевич (1910–1968).

ГАНЮШИН Михаил Петрович, род. 1926. Капитан, 2-й БФ.

ГАРЕВ Иосиф Борисович, род. 1916.

ГАРНЫЙ Андрей Васильевич, род. 1923. Мл. лейтенант, ком. уч. взвода, 59 А, 1-й УФ, ЦФ. Дважды ранен.

ГЕОРГИЕВСКИЙ Борис Викторович (1922–1964). Ст. лейтенант, ком. арт. установок, 2-й ДВФ.

ГЕРАСИМОВ Иван Герасимович, род. 1911. Ст. лейтенант.

ГЕРАСИМОВ Михаил Герасимович, род. 1903.

ГЕРАСИМОВ Николай Андреевич, род. 1916. Сержант, ком. отдел. 6 автп.

ГЕРАСИМОВ Сергей Никифорович (1920–1983). Капитан в/с, 1-й ДВФ.

ГЛАЗУНОВ Александр Васильевич, род. 1913. Майор т/с.

ГЛАЗУНОВА Серафима Васильевна, род. 1919. Фельдшер, СЗФ, ЛФ, Кал. Ф.

ГЛЕБАШЕВА Зоя Алексеевна, род.1923. Мл. лейтенант.

ГЛЕБОВ Валентин Сергеевич, род. 1923. Мл. лейтенант, 67 осапб, 23 отд. сбр, 11 гв. мшибн. 2 гв. мшисбр, КФ, 2-й ПФ. Четырежды ранен.

ГЛЕБЫЧЕВ Николай Иванович, род. 1915. Сержант.

ГЛЕБЫШЕВ Евгений Яковлевич, род. 1926. 205 гв. пушап.

Полный кавалер ордена Славы

Уроженец г. Алатырь Александр Михайлович Горчаков семнадцатилетним пришел на лесопильный завод. В 1936 г. был призван в ряды Красной Армии. Демобилизовавшись через три года, остался в Москве: работал на строительстве военных объектов. А через полтора года началась Великая Отечественная, и Александр Горчаков снова надел солдатскую шинель... Его, бывшего артиллериста, определили наводчиком орудия. Своей 76-мм пушкой он громил врага сначала в оборонительных, а затем в наступательных операциях от Москвы до Берлина.

За проявленные смелость и мужество на правом берегу Днестра в 1944 г. Александр Михайлович был награжден орденом Славы III степени, за активные боевые действия при форсировании реки Одер в феврале 1945 г. – орденом Славы II степени. В дальнейших боях, при выполнении задания на западном берегу Одера, он вновь отличился геройством, и его наградили орденом Славы I степени. Так Александр Горчаков стал полным кавалером ордена Славы. Кроме того, за боевые заслуги в годы войны удостоен шести медалей.

После демобилизации более десяти лет работал на стройках в Приморском крае. Вернувшись в г. Алатырь, трудился на промышленных предприятиях и ремстройуправлении. Не раз избирался депутатом городского Совета народных депутатов.

За большой вклад в защиту Родины и активную общественно-политическую работу Александр Михайлович Горчаков занесен в Почетную Книгу Трудовой Славы и Героизма Чувашской АССР.

ГЛУХОВ Александр Максимович (1925–1994).

ГЛУХОВ Николай Иванович, род. 1926. 69 гв. д, 286 Лен. д, ЛФ. Ранен.

ГОВЫРИН Николай Григорьевич (1909–1974). Ранен.

ГОГИН Александр Иванович, род. 1914. Ст. сержант, танкист 25 тб, ЦФ. Ранен.

ГОДИН Александр Семенович, род. 1907.

ГОДУНОВ Андрей Иванович (1910–1998). Гв. мл. сержант, слесарь 551 гв. рвбн.

ГОДУНОВ Валерий Иванович (1909–1980). Ст. лейтенант, военврач отд. бат.

ГОДУНОВ Василий Иванович, род. 1916.

ГОДУНОВ Иван Федорович (1918–1969). Мл. лейтенант.

ГОДУНОВ Иван Федорович, род. 1918. Парт. бр. им. Крамина, Белоруссия.

ГОДЯЕВ Валентин Иванович, род. 1921.

ГОДЯЕВ Константин Тимофеевич (1904–1974). Майор.

ГОДЯЕВ Петр Степанович, род. 1899.

ГОДЯЕВА Вера Федоровна, род. 1923.

ГОЛОВАНОВ Николай Александрович (1923–2004). Гв. старшина, 17 уч. минп, 63 гв. сд.

ГОЛОВАСТИКОВ Петр Макарович, род. 1911.

ГОЛОВИН Василий Иванович (1917–2001). ЦФ.

ГОЛОВИН Иван Григорьевич (1924–1984). Ст. лейтенант.

ГОЛОВИН Михаил Степанович (1894–1981). ЗФ.

ГОЛОВИН Николай Александрович (1926–2004). 60 сд, КФ, БФ.

ГОЛОВНОВ Николай Васильевич (1927–1995). Мл. сержант, 251 зап. сп.

ГОЛУБЕВ Алексей Яковлевич, род. 1909.

ГОЛУБЕВ Анатолий Матвеевич, род. 1926. Сержант, 295 бс, 1-й БФ.

ГОЛУБЕВ Андрей Егорович, род. 1912. Мл. лейтенант.

ГОЛУБЕВ Михаил Андреевич (1910–1998). Ст. лейтенант, нач. отд. снаб 12 ВА, 1-й ДВФ.

ГОЛУБЕВ Михаил Матвеевич (1922–1994). Лейтенант.

ГОЛУБЕВ Михаил Федорович, род. 1914.

ГОЛУБЕВ Степан Федорович (1919–1971). Лейтенант.

ГОЛУБЕВА Александра Павловна, род. 1922. 3-й УФ.

ГОЛУБЧИКОВ Иван Григорьевич, род. 1907.

ГОЛЮШОВ Виктор Петрович, род. 1922. Капитан.

Через тернии к Победе

Сергей Петрович Горшков родился в с. Бар-Слобода Симбирской губернии. На службу в армию был призван в 1939 г. Служил в кавалерии на Монгольской границе Читинской области. Перед началом войны полк расформировали и перекинули под Смоленск.

26 июня 1941 г. Сергей Петрович принял боевое крещение, участвовал в уличных боях в г. Смоленск. Бой был очень жестокий. Нашим солдатам выдали по 5 патронов на винтовку и сказали: «Надейтесь на штык». Мужества нашим солдатам не занимать, но немцы были вооружены намного лучше. Смоленск пришлось сдать врагу. В боях за этот город Сергей Петрович получил первое легкое ранение. Отступали с боями к Москве. Был ранен второй раз, пуля попала в правую руку, но кость была цела. Сергей Петрович в это время нес за спиной 10 бутылок зажигательной смеси, вот уж был бы взрыв, попади эта пуля чуть левее.

5 августа 1941 г. подошли к Ельне. В этот же день он был ранен в третий раз, пуля повредила правую ногу. Попал в госпиталь г. Тула. Потом были еще госпиталя, и так три с лишним месяца. Затем по медицинскому освидетельствованию был признан негодным к строевой службе. В декабре вернулся в родное село.

В апреле 1943 г. женился, с семьей переехал в г. Алатырь. Вместе с женой устроились в Сурский речной эксплоучасток, плавали на барже № 2995, жена в должности матроса, а он в должности шкипера.

По приказу Министерства речного флота С.П. Горшков был направлен в Кенигсберг для конвоирования немецких трофейных судов на Украину. Выехал он в командировку в марте 1944 г. В то время в Польше шли бои. Пришлось перезимовать в Брест-Литовске. В г. Киев было доставлено два судна под командованием Сергея Петровича. Насовсем домой он вернулся в июне 1945 г. Началась мирная трудовая жизнь. Горшковы имеют трех сыновей, шесть внуков, пять правнуков.

За заслуги перед Отечеством Сергей Петрович награжден орденом Отечественной войны II степени, медалями «За боевые заслуги», «За трудовое отличие» и др.

ГОНОВ Александр Федорович, род. 1917. Лейтенант в/с.

ГОНЧАРОВ Михаил Васильевич (1919–1971). Ст. сержант, ком. орудия 1163 отд. зендн.

ГОРБАТОВА Анастасия Ивановна (1918–2004). Старшина м/с.

ГОРБУНОВ Алексей Иванович, род. 1915. Мл. лейтенант.

ГОРБУНОВ Владимир Васильевич, род. 1907. Ст. лейтенант.

ГОРДЕЕВ Алексей Филиппович, род. 1924. Лейтенант.

ГОРДЕЕВ Николай Филиппович, род. 1921. Рядовой.

ГОРЛАНОВ Николай Алексеевич (1914–1992). Рядовой, 1-й ДВФ.

ГОРЛАЧЕВ Никита Иванович, род. 1917. Лейтенант.

ГОРОДЕЦКИЙ Иван Андреевич, род. 1924. Ст. лейтенант.

ГОРОДНОВ Александр Иванович (1910–1996). Рядовой.

ГОРОЖАНИН Василий Львович, род. 1905.

ГОРОХОВ Анатолий Андреевич, род. 1918. Старшина, СКФ.

ГОРОХОВ Даниил Ульянович, род. 1911. Рядовой.

ГОРОХОВ Иван Тимофеевич, род. 1907.

ГОРЧАКОВ Александр Михайлович, род. 1915. Сержант, наводчик, 137 сп 47 гв. сд ЮЗФ, 1-й, 3-й УФ.

ГОРЧАКОВ Константин Васильевич, род. 1910.

ГОРЧАКОВА Анастасия Петровна (1916–2003).

ГОРШКОВ Дмитрий Николаевич (1910–1967).

ГОРШКОВ Сергей Петрович, род. 1919. Мл. сержант, ЗФ, 32 кп, 380 сп. Трижды ранен.

ГОРЮНОВ Петр Гаврилович (1905–1990). Рядовой. Трижды ранен.

ГОРЮНОВ Сергей Федорович (1924 –1990).

ГОРЯЧЕВ Александр Павлович (1914–1989).

ГОРЯЧЕВ Алексей Осипович, род. 1912.

ГРАЦИЛЕВ Александр Евгеньевич, род. 1917. Ст. лейтенант.

ГРАЦИЛЕВ Валентин Николаевич, род. 1925.

ГРАЦИЛЕВ Виктор Павлович (1914–1969). Капитан.

ГРАЦИЛЕВ Николай Павлович (1905–1950).

ГРАЦИЛЕВА Гульнара Рафаэлевна, род. 1926.

ГРАЧЕВ Александр Михайлович (1908–1972). Лейтенант.

ГРАЧЕВА Прасковья Кузьминична, род. 1899.

ГРИГОРЬЕВ Алексей Андреевич (1914–1982).

ГРИГОРЬЕВ Алексей Федорович, род. 1907.

ГРИГОРЬЕВ Дмитрий Владимирович, род. 1913.

ГРИГОРЬЕВ Иван Арсентьевич, род. 1925. Ст. лейтенант.

ГРИГОРЬЕВ Иван Петрович, род. 1914. Мл. сержант, стрелок 43 гв. сп.

ГРИГОРЬЕВ Илья Григорьевич, род. 1915. Майор.

ГРИГОРЬЕВ Михаил Федорович (1925–2004). Рядовой, оруд. номер, в/ч 24335.

ГРИГОРЬЕВ Петр Григорьевич, род. 1922. Ст. лейтенант.

ГРИГОРЬЕВ Петр Сергеевич (1909–1986). Ефрейтор, танкист, Ст. Ф. Дважды ранен.

ГРИЦЕНКО Анна Васильевна, род. 1922. Мл. сержант, 101 об ВНОС, ЗФ.

ГРИЦЕНКО Юрий Антонович (1912–1986). Мл. лейтенант, 79 д, 1-й БФ.

ГРИШИН Федор Дмитриевич, род. 1905.

ГРОМИЛОВ Александр Васильевич, род. 1909.

ГРОМИЛОВ Алексей Николаевич (1915–2001). Ст. лейтенант, комроты 482 сп 139 сд, 748 сп 206 сд, 39 гв. сд, 1-й БФ. Трижды ранен.

ГРОМИЛОВ Алексей Николаевич, род. 1911. Ст. лейтенант.

ГРОМИЛОВ Валентин Яковлевич, род 1916. 645 отд. 1 бронедивизиона.

ГРОМИЛОВ Георгий Петрович, род. 1921. Мл. лейтенант, штурман, ком. звена, зам. ком. аэ 963, 405, 631 иавп 144 ад.

ГРОМИЛОВ Николай Васильевич (1908–1965).

ГРОМИЛОВА Вера Демьяновна (1918–1996). Лейтенант.

ГРОШЕВ Василий Иванович, род. 1908.

ГРУЗДЕВ Юрий Матвеевич, род. 1924.

ГРУШИН Николай Андреевич (1916–1995). УФ.

ГРЯЗЕВ Валерий Алексеевич, род. 1921. Сержант, 732, 1573 зенап. Контужен.

ГУДЯЕВ Михаил Осипович, род. 1919. Сержант, нач. р/станции РСБ 92 мехп.

ГУДЯЕВА Вера Федоровна, род. 1923. Рядовая, 5 отд. б-н, ЮЗФ.

ГУЖЕВ Петр Иванович, род. 1909.

ГУЖОВ Алексей Андреевич (1911–1999).

ГУЗАКОВ Александр Николаевич (1916–2003). Сержант.

ГУЗАКОВ Петр Николаевич, род. 1913. Майор, СЗФ, Степ. Ф, 2-й УФ, ДВФ.

ГУЛЯГИН Михаил Михайлович, род. 1927. Капитан.

ГУРИН Николай Иванович, род. 1910.

ГУСЕВ Серафим Иванович, род. 1909.

ГУСЬКОВ Николай Николаевич (1916–1995).

ГУШОБОКОВ Евгений Владимирович, род. 1921. Рядовой, 8 зенап.

ГУЩИН Александр Алексеевич (1924–2003). Сержант.

ДАБРЫНКИН Семен Осипович, род. 1907.

ДАВЫДОВ Александр Андреевич, род. 1910.

ДАВЫДОВ Борис Дмитриевич (1913 –2002).

ДАВЫДОВ Василий Иванович, род. 1914.

ДАВЫДОВ Григорий Иванович (1915–1961).

ДАВЫДОВ Николай Давыдович, род. 1898.

ДАВЫДОВ Николай Евгеньевич (1909–1973).

ДАВЫДОВ Яков Федорович, род. 1908.

ДАГАЕВ Анатолий Сергеевич (1921–2001).

ДАЛЕЧКИН Яков Васильевич, род. 1909.

ДАНИЛИН Александр Андреевич, род. 1922. Мл. сержант, 2-й БФ.

ДАНИЛИН Александр Николаевич (1914–1974).

ДАНИЛИН Василий Иванович, род. 1907.

ДАНИЛИН Иван Иванович (1908–1948).

ДАНИЛИН Иван Сергеевич, род. 1898.

ДАНИЛИН Петр Романович, род. 1899.

ДАНИЛИН Федор Романович, род. 1898.

ДАНИЛКИН Петр Андреевич (1908–1983).

ДАНИЛОВ Александр Васильевич (1909–1985).

ДАНИЛОВ Алексей Афанасьевич, род. 1909.

ДАНИЛОВ Алексей Федорович, род. 1922.

ДАНИЛОВ Василий Лукьянович, род. 1914.

ДАНИЛОВ Григорий Лукьянович, род. 1926.

ДАНИЛОВ Григорий Федорович, род. 1907.

ДАНИЛОВ Кирилл Данилович, род. 1913.

ДАНИЛУШКИН Алексей Ефимович, род. 1916.

ДАНИЛУШКИН Владимир Николаевич, род. 1926. 2-й УФ.

ДАНИЛУШКИН Петр Федорович, род. 1903.

ДАШКОВ Александр Георгиевич, род. 1913.

ДАШКОВ Максим Алексеевич (1896–1962).

ДВОРЕЦКИЙ Михаил Михайлович, род. 1915.

ДВОРНИКОВ Макар Федорович, род. 1903.

ДВОРЯНЧИКОВ Иван Гаврилович, род. 1923.

ДВУРГЕНСКИЙ Федор Федотович, род. 1911.

ДЕБЕЛЕВ Григорий Федорович, род. 1902.

ДЕВОЧКИН Иван Николаевич, род. 1890.

ДЕГТЕВ Василий Федорович (1908–1979).

ДЕГТЯРЕВ Николай Иванович, род. 1898.

ДЕМЕНТЬЕВ Иван Кузьмич, род. 1908.

ДЕМЕНТЬЕВ Николай Тихонович (1903–1974).

ДЕМЕНТЬЕВ Петр Фадеевич, род. 1909.

ДЕМЕНТЬЕВ Сергей Михайлович, род. 1922.

ДЕМИДОВ Александр Васильевич (1922–1987). Сержант, ЦФ. Ранен.

ДЕМИДОВ Александр Васильевич (1922–2002). Рядовой.

ДЕМИДОВ Василий Александрович, род. 1915.

ДЕМИДОВ Василий Васильевич, род. 1914.

ДЕМИДОВ Николай Васильевич, род. 1915.

ДЕМИДОВ Петр Васильевич, род. 1897.

ДЕМИДОВА Нина Гавриловна, род. 1910.

ДЕМИН Иван Александрович, род. 1919.

ДЕМИН Тарас Дементьевич (1901–1987).

ДЕМИН Федор Егорович, род. 1914.

ДЕМИТРИЕВ Михаил Васильевич, род. 1920.

ДЕНИСОВ Алексей Яковлевич, род. 1925. Ефрейтор, 1035 сп, 1-йУФ, ВФ. Трижды ранен.

ДЕНИСОВ Василий Григорьевич, род. 1905.

ДЕНИСОВ Василий Иванович, род. 1913. Дон. Ф, БФ, УФ.

ДЕНИСОВ Егор Григорьевич, род. 1913.

ДЕНИСОВ Иван Григорьевич (1915–1996).

ДЕНИСОВ Михаил Федорович, род. 1902.

ДЕНИСОВ Николай Андреевич, род. 1904.

ДЕНИСОВ Николай Семенович, род. 1893.

ДЕНИСОВ Тихон Константинович, род. 1916.

ДЕНРОВ Андрей Осипович (1923–2004).

ДЕНЬЩИКОВ Иван Андреевич, род. 1923.

ДЕПУТАТОВ Николай Васильевич (1901–1967).

ДЕРГАЧ Данила Васильевич, род. 1918.

ДЕРГАЧЕВ Ефим Иванович, род. 1910.

ДЕРГАЧЕВ Иван Яковлевич, род. 1902.

ДЕРОВ Андрей Осипович (1923–2003).

ДЕРОВ Андрей Осипович (1923–2004).

ДЕРОВ Осип Алексеевич (1892–1950).

ДИДЕНКО Григорий Иванович, род. 1902.

ДИДЯЙКИН Павел Иванович, род. 1905.

ДИДЯСОВ Николай Михайлович, род. 1924. Рядовой, оруд. номер 340 сп.

ДИКОВ Борис Иванович (1925–1960). Мл. лейтенант.

ДИКОВ Петр Александрович, род. 1913.

ДИМИТРИЧЕНКО Федор Борисович, род. 1921.

ДМИТРИЕВ Алексей Михайлович, род. 1916.

ДМИТРИЕВ Геннадий Сергеевич, род. 1916.

ДМИТРИЕВ Иван Кириллович, род. 1893.

ДМИТРИЕВ Иван Сергеевич, род. 1912.

ДМИТРИЕВ Михаил Игнатьевич, род. 1905.

ДМИТРИЕВ Михаил Кириллович, род. 1894.

ДМИТРИЕВ Николай Дмитриевич, род. 1912.

ДМИТРИЕВ Павел Михайлович, род. 1898.

ДМИТРИЕВ Федор Афанасьевич, род. 1901.

ДОБРОВ Михаил Александрович, род. 1902.

ДОБРОВОЛЬСКИЙ Иван Николаевич, род. 1897.

ДОБРОСМЫСЛОВ Иван Степанович (1903–1985).

ДОБРОСМЫСЛОВ Павел Степанович (1906–1963).

ДОБРОХОТОВ Михаил Ильич, род. 1893.

ДОБРЫНКИН Алексей Иванович, род. 1924. Капитан.

ДОБРЫНКИН Иван Андреевич, род. 1902.

ДОБРЫНКИН Иван Антонович (1889–1970).

ДОБРЫШКИН Дмитрий Иванович, род. 1917.

ДОБРЫШКИН Николай Петрович, род. 1907.

ДОБРЫШКИН Семен Тимофеевич, род. 1920.

ДОБРЫШКИН Федор Кириллович, род. 1904.

ДОДОНОВ Григорий Куприянович, род. 1904.

ДОДОНОВ Иван Васильевич (1909–1998).

ДОДОНОВ Михаил Александрович, род. 1904.

ДОДОНОВ Павел Иванович (1912–1977).

ДОДОНОВА-ЗИНГЕРОВА Екатерина Ивановна, род. 1921. Медсестра 125 ОПВВ 1640 бс, ЛФ.

ДОЖДИКОВ Михаил Петрович, род. 1898.

ДОЛГОВ Алексей Яковлевич (1907–1977). Ст. техник-лейтенант.

ДОЛГОВ Василий Иванович, род. 1910.

ДОЛГОВ Дмитрий Степанович, род. 1894.

ДОЛГОВ Иван Емельянович (1906–1950).

ДОЛГОВ Павел Афанасьевич, род. 1914.

ДОЛГОВ Яков Иванович (1896–1949).

ДОЛГОВ Яков Матвеевич, род. 1912.

ДОЛГОВА Анна Степановна, род. 1920.

ДОЛГОПОЛОВ Иван Васильевич, род. 1909.

ДОЛГОПОЛОВ Павел Васильевич, род. 1893.

ДОЛЖЕНКОВ Александр Иванович (1916–1981). Ст. лейтенант.

ДОЛЖЕНКОВ Анатолий Иванович, род. 1922.

ДОЛМАТОВ Григорий Владимирович, род. 1912.

ДОМИЛИН Иван Иванович, род. 1908.

ДОМОРОЩЕНОВ Леонид Алексеевич (1905–1972).

ДОМРИН Иван Андреевич (1922–2004). Сержант, 24 мбр, 120 ск, 1-й УФ. Ранен.

ДОМРИНА Вера Николаевна, род. 1925. 3 сд, 1-й УФ. Дважды ранена.

ДОРОГОВ Иван Федорович, род. 1898.

Память о героях Отчизны всегда будет жить в сердцах новых поколений.

ДОРОНИН Виктор Осипович род. 1925. Мл. сержант, 3-й БФ.

ДОРОНИН Дмитрий Николаевич, род. 1922.

ДОРОНЬКИН Аким Тихонович, род. 1906

ДОРОНЬКИН Алексей Егорович (1923–1987). Ст. лейтенант т/с.

ДОРОНЬКИН Иван Фролович, род. 1905.

ДОРОНЬКИН Павел Федорович, род. 1903.

ДОРОФЕЕВ Николай Степанович, род. 1911.

ДРАНКО Любовь Федоровна, род. 1910.

ДРОБИНИН Иван Иванович, род. 1901.

ДРОБИНИН Яков Иванович, род. 1912.

ДРОБОТЕНКО Николай Михайлович, род. 1909.

ДРОЖДИН Иван Никифорович, род. 1899.

ДРОЗДОВ Борис Семенович, род. 1923.

ДРОНИН Дмитрий Иванович (1900–1968).

ДРОНИН Петр Дмитриевич, род. 1923.

ДРУЗИН Александр Петрович, род. 1923.

ДРУЗИНА-СОЛЯКОВА Зинаида Петровна, род. 1923. Сан. инструктор 142 сб, СЗФ.

ДУБЕНСКИЙ Георгий Васильевич, род. 1914.

ДУБКОВ Александр Яковлевич, род. 1912.

ДУБОРОВ Николай Николаевич, род. 1896.

ДУБРОВИН Николай Васильевич (1910–1974).

ДУБРОВСКАЯ Вера Николаевна, род. 1922. Рядовая.

ДУБРОВСКИЙ Александр Иванович (1914–1980).

ДУБРОВСКИЙ Михаил Петрович (1906–1979).

ДУБРОВСКИЙ Петр Григорьевич (1905–1993). Рядовой. Ранен.

ДУГИН Александр Александрович, род. 1921.

ДУГИН Виктор Александрович, род. 1923.

ДУГИН Николай Александрович (1900–1967).

ДУГИН Павел Иванович, род. 1906.

ДУГУНИСИН Андрей Васильевич, род. 1904.

ДУГУТКИН Сергей Иванович, род. 1896.

ДУДИН Алексей Иванович, род. 1922.

ДУДИН Иван Филиппович, род. 1902.

ДУДУНОВ Семен Федорович, род. 1904.

ДУЛИН Александр Андреевич (1911–1976).

ДУЛИН Николай Петрович, род. 1926. Капитан, 1-й БФ.

ДУЛИН Петр Андреевич, род. 1904.

ДУМЦЕВ Иван Васильевич, род. 1910.

ДУМЧЕВ Алексей Макарович, род. 1912.

ДУНАЕВ Алексей Петрович, род. 1918.

ДУРАСОВ Иван Александрович (1910–1962). Ст. техник-лейтенант.

ДУРАСОВ Николай Васильевич, род. 1904.

ДУШАНИН Петр Степанович (1922–1965). Мл. лейтенант.

ДУШАНИН Юрий Павлович, род. 1924. Ст. сержант, 2 сп, 12 отд. тбр, 3-й БФ, ЗФ. Ранен.

ДУШАНИНА Анна Осиповна, род. 1914.

ДУШЕВ Андрей Гаврилович, род. 1917.

ДУШЕВ Николай Иванович, род. 1915. Лейтенант.

ДУШЕВА Евдокия Дмитриевна, род. 1921.

ДУШЕНКОВ Александр Алексеевич, род. 1914. Лейтенант.

ДУШЕНКОВ Александр Яковлевич, род. 1892.

ДУШЕНКОВ Иван Васильевич (1924–1987).

ДУШЕНКОВ Константин Петрович, род. 1926. Сержант, 276, 259 сп, ЮФ, ПФ. Дважды ранен.

ДУШЕНКОВ Петр Михайлович, род. 1924. Лейтенант.

ДУШОВ Николай Степанович, род. 1896.

ДУШОНКОВ Александр Тимофеевич (1915–2002).

ДЫДОЧКИН Александр Степанович, род. 1897.

ДЫДОЧКИН Григорий Андреевич, род. 1893.

ДЬЯКОНОВ Михаил Иванович, род. 1912.

ДЬЯКОНОВ Юрий Борисович, род. 1925. 192 зенп, ЛФ.

ДЬЯНОВ Илья Степанович, род. 1918.

ДЬЯЧЕНКО Григорий Григорьевич, род. 1912.

ДЮГАЕВ Александр Васильевич (1907–1976).

ДЮГАЕВ Василий Васильевич (1915–1990).

ДЮЖЕВ Дмитрий Федорович, род. 1899.

ДЯЧЕНКО Михаил Тимофеевич, род. 1893.

ЕВГРАФОВ Иван Андреевич (1917–2003). Сержант, 4 омбр.

ЕВДОКИМОВ Александр Григорьевич (1923–2004).

ЕВДОКИМОВ Борис Дмитриевич (1909–1983). Лейтенант.

ЕВДОКИМОВ Дмитрий Алексеевич, род. 1905.

ЕВИЛОВ Василий Васильевич, род. 1906.

ЕВСЕЕВ Егор Петрович, род. 1897.

ЕВСТИГНЕЕВ Андрей Сергеевич, род. 1896.

ЕВСТИГНЕЕВ Дмитрий Николаевич, род. 1921.

ЕВСТИГНЕЕВ Иван Григорьевич, род. 1899.

ЕВСТИГНЕЕВ Иван Иванович, род. 1904.

ЕВСТИГНЕЕВ Михаил Петрович (1923–2003).

ЕВСТИГНЕЕВ Николай Григорьевич, род. 1893.

ЕВСТИГНЕЕВ Степан Павлович, род. 1892.

ЕВСТИГНЕЕВ Яков Григорьевич, род. 1907.

ЕГОРДИНОВ Иван Федорович, род. 1899.

ЕГОРОВ Александр Николаевич (1908–2000). Рядовой.

ЕГОРОВ Алексей Михайлович (1890–1968).

ЕГОРОВ Алексей Федорович, род. 1923.

ЕГОРОВ Валериан Алексеевич, род. 1920.

ЕГОРОВ Василий Евгеньевич (1908–1969).

ЕГОРОВ Василий Спиридонович, род. 1914.

ЕГОРОВ Иван Акимович, род. 1899.

ЕГОРОВ Иван Егорович (1911–1967). Лейтенант.

ЕГОРОВ Иван Егорович, род. 1920.

ЕГОРОВ Иван Сергеевич, род. 1921.

ЕГОРОВ Михаил Дмитриевич, род. 1922.

ЕГОРОВ Никифор Егорович, род. 1916.

ЕГОРОВ Николай Ильич, род. 1916. СЗФ, ВФ.

ЕГОРОВ Павел Гаврилович, род. 1926. Рядовой, 331 шд, 3-й БФ, СЗФ.

ЕГОРОВ Павел Гаврилович, род. 1926. ЦФ.

ЕГОРОВ Петр Осипович (1923–1958).

ЕГОРОВ Степан Федорович, род. 1907.

ЕГОРОВ Федор Яковлевич (1906–1979). Майор.

ЕГОРОВА Александра Михайловна, род. 1922. Рядовая, радист, 258 б-н, 2-й БФ.

ЕЖОВ Алексей Матвеевич, род. 1922.

ЕЖОВ Николай Никифорович, род. 1905.

ЕКАТЕРИНИН Леонид Яковлевич (1908–1970).

ЕЛАГИН-ЮЛАСОВ Иван Васильевич, род. 1905.

ЕЛДРАТОВ Сергей Игнатьевич, род. 1899.

ЕЛЕМИНА Наталья Федоровна, род. 1909.

ЕЛЕСИН Илья Алексеевич, род. 1905.

ЕЛЕСИН Прокофий Алексеевич, род. 1903.

ЕЛИВАНОВ Григорий Дмитриевич (1905–1980). УФ.

ЕЛИВАНОВ Григорий Прохорович, род. 1898.

ЕЛИВАНОВ Константин Андреевич, род. 1895.

ЕЛИВАНОВ Николай Григорьевич, род. 1921.

ЕЛИВАНОВ Семен Яковлевич, род. 1913.

ЕЛИЗАРОВ Константин Лукич, род. 1921. Лейтенант.

ЕЛИСЕЕВ Иван Сергеевич (1925–2003). Ефрейтор, радист, 6 особ. п, 4-й УФ.

ЕЛИСЕЕВ Михаил Васильевич, род. 1909.

ЕЛИСЕЕВ Сергей Николаевич (1895–1979).

ЕЛИСЕЕВ Степан Сергеевич, род. 1903.

ЕЛИСЕЕВА Антонина Васильевна, род. 1925. Ст. сержант, радист, 283 отд. д, 9 ап, 4-й УФ.

ЕЛУШЕВ Анатолий Семенович, род. 1923. Гв. лейтенант.

ЕЛХАПОВ Михаил Иванович, род. 1919.

ЕЛХОВСКИЙ Александр Иванович, род. 1916. Ст. лейтенант, разведчик, 31 тбр, Ст. Ф, ЦФ, ЗФ, ЮФ, 4-й УФ. Ранен.

ЕЛЮНОВ Герасим Петрович, род. 1906.

ЕМАСОВ Андрей Иванович, род. 1914.

ЕМАШЕВ Иван Григорьевич (1914–1983).

ЕМАШЕВ Сергей Петрович (1905–1993).

ЕМАШОВ Василий Егорович, род. 1899.

ЕМЕЛИН Иван Дмитриевич, род. 1897.

ЕМЕЛИН Илья Петрович, род. 1901.

ЕМЕЛИН Николай Иванович, род. 1900.

ЕМЕЛИН Николай Иванович, род. 1909.

ЕМЕЛЬКИН Николай Михайлович, род. 1911.

ЕМЕЛЬНИН Александр Тихонович, род. 1920.

ЕМЕЛЬЯНОВ Иван Николаевич, род. 1923.

ЕМЕЛЬЯНОВ Михаил Федорович, род. 1906.

ЕМЕЛЬЯНОВ Николай Васильевич, род. 1908.

ЕМЕЛЬЯНОВ Николай Федорович, род. 1906.

ЕМЕЛЬЯНОВ Федор Иванович, род. 1911.

ЕМЕЛЬЯНОВА Зина Петровна, род. 1918.

ЕМОКОВ Иван Петрович (1904–1950).

ЕМОНОВ Алексей Сергеевич, род. 1898.

ЕМОНОВ Николай Васильевич, род. 1921.

ЕРГУНОВ Алексей Егорович, род. 1910.

ЕРЕМЕЕВ Афанасий Никифорович, род. 1915.

ЕРЕМЕЕВ Иван Васильевич, род. 1912.

ЕРЕМЕЕВ Николай Васильевич, род. 1924.

Воспоминания Анатолия Александровича Ермакова

– Война внесла много неожиданных и роковых событий в мою жизнь. Я медик по образованию, но вынужден был не лечить и спасать людей, а убивать, отложив свадьбу с Надеждой Николаевной на долгие пять лет.

Мы с Надеждой шли по городской площади. День был удивительный: светило солнце, алатырцы прогуливались по улицам города.

Но вдруг слова диктора радио, прозвучавшие над по-летнему праздничной площадью, перечеркнули приподнятое настроение молодости, да и саму молодость.

Я, студент второго курса Краснодарского медицинского училища, окончив минометно-пулеметные курсы, пошел на фронт. Мое назначение – Сталинград. О борьбе за этот город написано много книг. Не нужно обладать большой фантазией, чтобы, читая страницы учебника истории, ужаснуться: как только людям удалось выжить в таком пекле. Под Сталинградом я был ранен. Пять месяцев пролежал в госпитале.

Окончил курсы танкистов – и опять на фронт. Оказался на Курской дуге. Шел бой. Вспомнить подробности того боя не могу. Все как обычно: вспышки разрывов, и ты, забыв о времени и пространстве, едва ощущая самого себя, весь сконцентрировался на одном – поймать цель и определить противника, произвести выстрел первым. Помню только вспышку... И больше ничего: темнота и пустота. Хорошо, вытащили друзья из горящего танка – без помощи погиб бы. Это они потом рассказывали, что принесли меня в госпиталь едва живого.

Лежал в госпитале в Казани, где и получил известие об окончании войны. Сколько радости было! Как только разрешили врачи – сразу домой.

Вот она – мирная жизнь. У алтаря с Надеждой стоял весь в бинтах. Не сломала нас война, не изменила. Только сильнее стали. А медицинский я все-таки закончил и стал работать рентгенологом в городской больнице.

ЕРЕМЕЕВ Николай Федорович, род. 1906.

ЕРЕМЕЕВ Терентий Егорович, род. 1922.

ЕРЕМЕЕВ Яков Васильевич (1912–1973).

ЕРЕМИН Александр Артемьевич, род. 1902.

ЕРЕМИН Алексей Петрович (1904–1965).

ЕРЕМИН Анатолий Павлович (1913–1987). Рядовой, стрелок 421 сп.

ЕРЕМИН Василий Ефимович, род. 1905.

ЕРЕМИН Владимир Федорович, род. 1923.

ЕРЕМИН Георгий Михайлович (1926–1985).

ЕРЕМИН Григорий Петрович, род. 1900.

ЕРЕМИН Дмитрий Семенович, род. 1903.

ЕРЕМИН Константин Павлович (1918–1974).

ЕРЕМИН Константин Сергеевич, род. 1898.

ЕРЕМИН Михаил Иванович, род. 1899.

ЕРЕМИН Николай Алексеевич, род. 1911.

ЕРЕМИН Николай Иванович (1910–1983).

ЕРЕМИН Николай Николаевич, род. 1910.

ЕРЕМИН Павел Михайлович, род. 1923.

ЕРЕМИН Павел Сергеевич, род. 1915.

ЕРЕМКИН Александр Федорович (1918–1993).

ЕРМАКОВ Алексей Иванович, род. 1898.

ЕРМАКОВ Анатолий Александрович, род. 1923. Санинструктор, воен. фельдшер.

ЕРМАКОВ Анатолий Александрович, род. 1923. Сержант, пулеметчик, 64 тбр, Ст. Ф, Вор. Ф. Дважды ранен.

ЕРМАКОВ Дмитрий Иванович, род. 1903.

ЕРМАКОВ Михаил Сергеевич, род. 1925. 300 сд, 64 тбр, 2-й ДВФ, СФ.

ЕРМАКОВ Федор Андреевич, род. 1901.

ЕРМАЛАЕВ Петр Ермолаевич, род. 1897.

ЕРМАЛАЕВ Федор Васильевич, род. 1918.

Владимир Петрович Жмакин

В разгар Великой Отечественной войны в 1943 г., будучи студентом третьего курса Алатырского лесотехнического техникума, Владимир Петрович Жмакин был призван в Красную Армию и направлен на Ленинградский фронт. Проходил «дорогу жизни» на Ладоге, а впоследствии и охранял ее от вражеской авиации и пехоты в составе 7-й зенитной батареи 192-го зенитного артиллерийского полка войск ПВО. Люди здесь не только выживали, но и уничтожали фашистов на суше, на море и в воздухе. О том, какая физическая нагрузка приходилась на солдат, говорит лишь один пример: защитник Жмакин в скоротечной стрельбе по вражеским самолетам передавал заряжающему по 50 патронов общим весом в 755 килограммов. Люди падали с ног, но держались и били фашистских стервятников. Так они побеждали врага.

Владимир Петрович за подвиги награжден орденами Отечественной войны I степени, Красной Звезды, медалями «За отвагу», «За боевые заслуги», «За оборону Ленинграда», «За победу над Германией» и еще 17 медалями. Он прошел путь от рядового до полковника. Прослужил в армии 28 лет.

После увольнения из армии по выслуге лет работал на предприятиях г. Горький. Затем вернулся в родной Алатырь.

В.П. Жмакин (на снимке в середине) всегда служил и трудился с отличием. Об этом говорят многочисленные награды, благодарности и почетные грамоты.

ЕРМАШИН Михаил Осипович, род. 1900.

ЕРМИЛОВ Борис Ильич, род 1922. Подполковник, ТОФ.

ЕРМОЛАЕВ Иван Васильевич (1908–1982).

ЕРМОЛОВИЧ Сергей Винидиктович, род. 1915.

ЕРОНИН Петр Михайлович, род. 1927. Рядовой, стрелок 203 сп НКВД.

ЕРОФЕЕВ Александр Матвеевич, род. 1903.

ЕРОФЕЕВА Таисия Александровна, род. 1922. Медсестра ЭГ.

ЕРОХИН Сергей Егорович (1926–1981). Рядовой, разведчик 1 Клетнянск. партиз. бр. Смол. обл. Дважды ранен.

ЕРШОВ Иван Матвеевич (1910–1999). Рядовой.

ЕРШОВ Иван Степанович, род. 1923. Рядовой, стрелок 8086 сп.

ЕРШОВ Михаил Егорович (1925–2003).

ЕРШОВ Сергей Яковлевич, род. 1904.

ЕРШОВА Евдокия Яковлевна, род. 1921. 752 отд. птдн.

ЕСИН Иван Яковлевич, род. 1912.

ЕСИН Павел Иванович (1909–1968).

Мы не боялись ни врага, ни черта

(Из воспоминаний Закорюкиной Зинаиды Дмитриевны)

– Родилась 11 ноября 1923 г. в селе Иваньково-Ленино Алатырского района, призвана была в армию в возрасте 17 лет Алатырским военкоматом. Закончила в Чебоксарах курсы телефонисток. Потом меня направили на курсы радиотелеграфистов. После их окончания служила телеграфисткой в авиационных войсках 3-го Белорусского фронта. Было очень строго. Я передавала сведения прямо в штаб фронта. Неосторожная ошибка грозила серьезным наказанием, вплоть до расстрела, но мы были молоды, не боялись ни врага, ни черта. Очень любили свою Родину – Советский Союз, старались приблизить День Победы. Вместе со мной служили очень храбрые, честные девушки-москвички: Молодцова и Москалева (имена забыла). А вот девушку по имени Эмма Зельбет не забуду никогда. Красивая, умная, храбрая и очень добрая, она попросилась перевести ее – радистку – в танковые войска. В одном бою она сгорела в танке. Ее большие глаза как будто и сейчас смотрят на меня. Во время войны много раз была на волоске от смерти. Один раз засыпало землей при бомбежке. Думала конец, но нет, выбралась из-под завала.

Я прошла дорогами войны всю нашу страну и Польшу. Война закончилась 9 мая 1945 г., всех демобилизовали, но меня из Польши с частью отправили служить дальше в Белоруссию, в город Минск. Там нас готовили для переброски на Дальневосточный фронт, где шла война с Японией. В сентябре 1945 г. закончилась вторая мировая война, а в ноябре 1945 г. меня демобилизовали. Вернулась в свои родные края, через месяц устроилась на работу в военную часть № 62033 (т.е. военный завод в г. Алатырь). Проработала долго. Встретила там своего суженого, родила троих детей. Все выросли порядочными, умными, добрыми.

ЕФГРАФОВ Степан Андреевич, род. 1926. Ст. сержант, 54 гв. сп, 3-й БФ.

ЕФИМОВ Алексей Андреевич, род. 1897.

ЕФИМОВ Владимир Ефимович, род. 1923.

ЕФИМОВ Геннадий Ефимович (1922 –1973).

ЕФИМОВ Георгий Константинович, род. 1923.

ЕФИМОВ Гурий Ефимович (1915–1973). Мл. лейтенант, 161 гв. ап, 18 сап, 1-й УФ.

ЕФИМОВ Дмитрий Федорович (1914–1991).

ЕФИМОВ Николай Васильевич, род. 1900.

ЕФИМОВ Петр Федорович, род. 1916.

ЕФРЕМОВ Андрей Александрович (1904–1974).

ЕФРЕМОВ Андрей Павлович, род. 1899.

ЕФРЕМОВ Василий Михайлович, род. 1903.

ЕФРЕМОВ Георгий Ефремович, род. 1906.

ЕФРЕМОВ Георгий Ефремович, род. 1913.

ЕФРЕМОВ Григорий Семенович, род. 1902.

ЕФРЕМОВ Иван Андреевич, род. 1921.

ЕФРЕМОВ Иван Архипович, род. 1892.

ЕФРЕМОВ Иван Иванович, род. 1906.

ЕФРЕМОВ Иван Михайлович (1903–1960).

ЕФРЕМОВ Иван Семенович, род. 1899.

ЕФРЕМОВ Кузьма Вавилонович, род. 1897.

ЕФРЕМОВ Михаил Тихонович, род. 1917.

ЕФРЕМОВ Николай Анатольевич, род. 1902.

ЕФРЕМОВ Николай Антонович, род. 1902.

ЕФРЕМОВ Николай Федорович, род. 1923.

ЕФРЕМОВ Петр Михайлович, род. 1905.

ЕФРЕМОВ Петр Тимофеевич, род. 1909.

ЕХИЛЕВИЧ Моисей Михайлович, род. 1923.

ЖАВОРОНКОВА Евдокия Александровна, род. 1920.

ЖАДАЕВ Алексей Петрович (1921–1996).

ЖАЛНОВ Петр Федорович, род. 1919.

ЖАМКОВ Дмитрий Иванович, род. 1923. Рядовой, 176 сп, ЛФ, СЗФ.

Алексей Федорович Захаров

Захаров Алексей Федорович рано лишился родителей – они умерли с голоду. Ему исполнилось 19 лет, когда он был призван на фронт в январе 1942 г. Служба в роте ПТР (противотанковое ружье) была очень тяжелой, ружье приходилось носить вдвоем. Бои, в которых участвовала рота, были ожесточенными. Противник имел перевес в живой силе и технике. Рота стояла до конца. Тогда и была получена первая награда – медаль «За отвагу».

В 1944 г. 2-й Белорусский фронт вел наступательные бои. При переправе через реку Сож Алексей Федорович был тяжело ранен в ногу, а его напарник, молодой парень из г. Пенза, убит. Фронт ушел далеко вперед. Только через двое суток в овраге его нашел штабной писарь. Солдата доставили в госпиталь, но ногу пришлось ампутировать.

Пройдя тысячи километров военных дорог, отважно сражаясь и подбив большое количество вражеских танков, Алексей Федорович сохранил силу духа. Он награжден орденом Славы III степени, медалью «За боевые заслуги» и др.

ЖАРИНОВ Иосиф Павлович, род. 1906.

ЖАРКОВ Виктор Степанович (1923–1985). Лейтенант, комсорг б-на 118 гв. сп 37 гв. сд, 2-й БФ. Ранен.

ЖАРНОВ Иван Федорович, род. 1909.

ЖДАНОВ Николай Александрович, род. 1922. Рядовой, пом. комвзвода 472 сд.

ЖЕВЛАТОВ Иван Тимофеевич (1899–1977).

ЖЕЛТУХИН Дмитрий Петрович, род. 1897.

ЖИВАЕВ Андрей Иванович (1906–1973).

ЖИВАЕВ Андрей Николаевич, род. 1902.

ЖИВОДЕРОВ Василий Иванович, род. 1908.

ЖИГАЛОВ Александр Дмитриевич, род. 1910. Капитан и/с.

ЖИГАЛОВ Александр Иванович, род. 1899.

ЖИГАЛОВ Александр Федорович, род. 1916. Мл. лейтенант.

ЖИГАЛОВ Андрей Васильевич, род. 1904.

ЖИГАЛОВ Андрей Петрович, род. 1913. Рядовой.

ЖИГАЛОВ Борис Дмитриевич, род. 1918. Ст. лейтенант.

ЖИГАЛОВ Иван Федорович, род. 1902.

ЖИГАЛОВ Иван Яковлевич, род. 1896.

ЖИГАЛОВ Николай Федорович, род. 1899.

ЖИГАЛОВ Павел Иванович, род. 1896.

ЖИГАЛОВ Петр Дмитриевич, род. 1899.

ЖИДКОВ Александр Петрович, род. 1914.

ЖИДНОВ Алексей Александрович, род. 1900.

ЖИДЯЕВ Николай Иванович (1923–1970). Ст. лейтенант.

ЖИЗНЕВСКИЙ Николай Яковлевич, род. 1900.

ЖИЛНОВ Николай Петрович, род. 1906.

ЖИРНОВ Василий Агапович, род. 1897.

ЖИРОВОВ Максим Степанович, род. 1912. Лейтенант.

ЖИТИН Павел Семенович, род. 1895.

ЖИТКОВ Борис Алексеевич (1916–1979). Ст. лейтенант, комвзвода, нач. экспед. ПСД, СЗФ, ПФ.

ЖЛЕБНОВ Андрей Сергеевич, род. 1913.

ЖМАКИН Алексей Михайлович (1925–1998). Рядовой, телефонист 876 об.

ЖМАКИН Владимир Петрович, род. 1925. Артиллерист-зенитчик, оруд. номер 192 зенап, ЛФ.

ЖМАНИН Николай Михайлович, род. 1913.

ЖМАРЕВ Михаил Степанович (1910–2002).

ЖОЛУДОВ Евгений Кузьмич, род. 1922.

ЖУЙКОВ Серафим Петрович, род. 1903.

ЖУКОВ Василий Иванович, род. 1913. Рядовой.

ЖУКОВ Сергей Васильевич, род. 1915. Капитан.

ЖУЛОВ Владимир Николаевич, род. 1923.

ЖУНОВ Сергей Иванович, род. 1914.

ЖУРАВЛЕВ Василий Александрович, род. 1898.

ЖУРАВЛЕВ Николай Георгиевич (1913–1987). Мл. техник-лейтенант.

ЖУРИН Алексей Иванович (1918–1982). Ст. лейтенант.

ЗАБАВИН Петр Сергеевич, род. 1894.

ЗАБАЙДУЛИН Матдула Мусинович, род. 1896.

ЗАБЕРОВ Кирилл Емельянович, род. 1918.

ЗАБОЛОТНИКОВ Кузьма Степанович, род. 1905.

ЗАБОЛОТНОВ Михаил Петрович, род. 1917.

ЗАБОТНОВ Иван Петрович, род. 1916.

Николай Васильевич Захаров

Родился 5 августа 1924 г. в с. Акнеево Симбирской губернии. Вскоре семья переехала в г. Алатырь. Здесь он закончил 10 классов. Когда ему исполнилось 18 лет, поступил на ускоренные курсы младших офицеров и в 1942 г. в звании младшего лейтенанта ушел на фронт. Участвовал в боях на Курской дуге в районе села Прохоровка в составе взвода противотанковых ружей. В одном из боев заменил погибшего командира взвода, взяв на себя командование. Удержал занятый взводом плацдарм и вывел бойцов из боя с малыми потерями, за что был награжден орденом Красной Звезды. Был дважды ранен. В 1944 г. комиссован из армии по ранению в звании лейтенанта, инвалид войны. Умер 16 июня 2004 г. (Н. Захаров крайний справа).

ЗАБУРДАЕВ Яков Иванович, род. 1906.

ЗАВГОРОДНИЙ Борис Ефимович, род. 1919.

ЗАГАРИН Николай Петрович(1913–1962). Капитан, пом. комполка по снаб. 97 сп 187 сд.

ЗАГРЕБИН Валентин Петрович, род. 1923. Ст. лейтенант т/с.

ЗАДВОРНЫЙ Петр Павлович, род. 1908.

ЗАЙДЕЛОВ Федор Федорович, род. 1914. Ст. техник-лейтенант.

ЗАЙКИН Григорий Афанасьевич, род. 1924 . Рядовой, 516 зенап, УФ, ПФ.

ЗАЙЦЕВ Александр Петрович, род. 1925. Ефрейтор, стрелок, ДВФ. Ранен.

ЗАЙЦЕВ Дмитрий Дмитриевич, род. 1915.

ЗАЙЦЕВ Иван Гаврилович, род. 1906.

ЗАЙЦЕВ Иван Егорович, род. 1922.

ЗАЙЦЕВ Михаил Николаевич, род. 1919.

ЗАЙЦЕВ Николай Иванович (1921–1979). Мл. лейтенант.

ЗАЙЦЕВ Петр Федорович, род. 1905.

ЗАЙЦЕВ Терентий Федорович, род. 1907.

ЗАЙЧИК Лев Абрамович, род. 1894.

ЗАКАМСКИЙ Петр Васильевич, род. 1915.

ЗАКОРЮКИНА Зинаида Дмитриевна, род. 1923. Мл. сержант, телеграфист 258, 244 БАО, 3-й БФ.

ЗАМАРОВ Иван Яковлевич (1923–1977).

ЗАМАХОВ Сергей Павлович (1912–1968).

ЗАМОЗАЕВ Андрей Арсентьевич, род. 1906.

ЗАНИН Александр Иванович, род. 1923. Ст. сержант, 152 зап. ап.

ЗАНИН Павел Михайлович (1912–1974).

ЗАПОЛЬНОВ Евгений Иванович, род. 1927. Сержант, 1-й ДВФ.

ЗАПОЛЬНОВ Евгений Иванович. Стрелок-радист 34 бад.

ЗАПОЛЬНОВ Иван Семенович, род. 1904.

ЗАПОЛЬНОВ Михаил Филиппович (1904–1962).

ЗАПОЛЬСКИЙ Леонид Афанасьевич, род. 1905.

ЗАРУБИН Семен Иванович, род. 1908.

ЗАРУБКИН Александр Осипович (1918–1982). Мл. лейтенант.

Русская связистка и немецкий генерал-фельдмаршал

О.П. Захарова, так и не успев окончить десятилетку, уехала в 1942 г. из г. Алатырь в Чебоксары учиться на военного связиста. После четырех месяцев учебы командир отделения младший сержант О. Захарова прибыла со своим отделением в расположение штаба 64-й армии. 64-я под командованием генерал-лейтенанта М. Шумилова вместе с 62-й армией были той основной силой, которая удерживала Сталинград. Перелом наступил, когда 64-я с юга нанесла контрудар во фланг противника.

Связисты прибыли в штаб в тот момент, когда заканчивалась подготовка ко всеобщему наступлению. Радостно было передавать шифровки с красной полосой. Красная означала наступление.

Вспоминает сама Ольга Захарова:

– Однажды, а это было в первых числах февраля 1943 г., я пробиралась из связного пункта в соседний блиндаж. И около одного из сохранившихся зданий увидела несколько легковушек. Здесь же находилась группа наших офицеров и несколько человек в немецкой форме, окруженных автоматчиками. Кто-то из наших время от времени входил в здание, а потом возвращался на прежнее место. Но вот из той же двери вышел высокий подтянутый человек в немецкой генеральской форме. «Кто это?» – спросила я у одного из наших. И в ответ услышала невероятное: «Сам генерал-фельдмаршал Паулюс со своим адъютантом. Слыхала о таком?». Как же не слыхала? Командующий 6-й немецкой армией, сдавшийся с ее остатками в плен. Потом, уже после войны, узнала, что никогда прежде за всю историю Германии не было больше случая гибели и пленения такого количества ее войск, как здесь, под Сталинградом. Я тогда испытала огромное чувство гордости за нашу армию, нашу Родину.

А потом были битва под Курском, бои на Украине, великая Победа, которую Ольга Петровна Захарова встретила в Венгрии. Через два месяца после окончания войны она вернулась в Алатырь. Среди боевых наград, в числе которых были орден Отечественной войны II степени, медаль «За боевые заслуги», для нее особенно дорога медаль «За оборону Сталинграда». После войны работала в леспромхозе, райпотребсоюзе, ДОСААФе. И снова награды, благодарности за добросовестный труд.

Ю. Волгин.

Из газеты «Алатырские вести» от 8 мая 2003 г.

ЗАСЕЦКАЯ Надежда Павловна, род. 1922.

ЗАСЫТНИН Александр Михайлович, род. 1908.

ЗАХАРОВ Александр Ефремович, род. 1893.

ЗАХАРОВ Александр Иванович (1918–1996). Ст. лейтенант.

ЗАХАРОВ Александр Петрович (1925–1947). Рядовой, стрелок, 106 УР, ДВФ.

ЗАХАРОВ Алексей Федорович, род. 1924. Рядовой, рота ПТР, 2-й БФ.

ЗАХАРОВ Андрей Федорович (1900–1977).

ЗАХАРОВ Василий Антонович (1894–1985).

ЗАХАРОВ Василий Семенович, род. 1906.

ЗАХАРОВ Григорий Васильевич (1918–1989). Лейтенант, ст. летчик 1 ад, 42 сап.

ЗАХАРОВ Григорий Захарович, род. 1905.

ЗАХАРОВ Иван Дмитриевич, род. 1893.

ЗАХАРОВ Иван Павлович (1907–1943).

ЗАХАРОВ Михаил Васильевич, род. 1905.

ЗАХАРОВ Михаил Дмитриевич, род. 1910.

ЗАХАРОВ Михаил Петрович, род. 1919.

ЗАХАРОВ Нестер Степанович (1914–2001).

ЗАХАРОВ Николай Васильевич (1924–2004). Мл. лейтенант, ПТР. Дважды ранен.

ЗАХАРОВ Николай Егорович (1907–1960).

ЗАХАРОВ Николай Сергеевич, род. 1902.

ЗАХАРОВ Павел Федорович (1923–1995).

ЗАХАРОВ Петр Васильевич, род. 1923.

ЗАХАРОВ Петр Иванович, род. 1905.

ЗАХАРОВ Петр Ильич (1898–1959).

ЗАХАРОВ Семен Алексеевич, род. 1899.

ЗАХАРОВ Семен Митрофанович, род. 1906.

ЗАХАРОВ Сергей Захарович, род. 1921. Капитан.

ЗАХАРОВ Федор Петрович (1911–1950).

ЗАХАРОВА Ольга Петровна, род. 1923. Мл. сержант, 138 гв. абс, 35 гв. ск, 64 А. Контужена.

ЗАХАТОВ Иван Федорович, род. 1913.

ЗАЩЕЛКИН Георгий Иванович, род. 1908. Подполковник.

ЗБРОДОВ Леонид Иванович, род. 1924. Рядовой, минер 1 гв. мск, 2-й УФ.

ЗВЕЗДЕНКОВ Николай Иванович, род. 1902.

ЗВЕРЕВ Сергей Петрович (1913–1990). Ст. лейтенант.

ЗВЕРЕВ Федор Иванович, род. 1894.

ЗВОНАРЕВ Александр Николаевич, род. 1896.

ЗЕВАКИН Сергей Петрович, род. 1895.

ЗЕКИН Михаил Алексеевич (1917–2003). Ст. сержант, 67 отд. сб, 54 техбр.

ЗЕЛЕНОВ Иван Антонович (1901–1979).

ЗЕЛЕНОВ Иван Семенович, род. 1913.

ЗЕЛЕНОВ Иван Фролович, род. 1906.

ЗЕЛЕНОВ Илья Степанович, род. 1913.

ЗЕЛОЧЕНКОВ Сергей Петрович, род. 1896.

ЗЕМНОВ Алексей Леонтьевич, род. 1914.

ЗЕМСКОВ Александр Васильевич, род. 1915. Ст. сержант, пом. комвзвода 220 кп.

ЗЕМСКОВ Александр Матвеевич, род. 1914.

ЗЕМСКОВ Василий Платонович, род. 1915.

ЗЕМСКОВ Григорий Григорьевич, род. 1923.

ЗЕМСКОВ Егор Иванович, род. 1918.

ЗЕМСКОВ Иван Михайлович, род. 1910. Сержант, водитель, 53 бр, 2-й УФ.

ЗЕМСКОВ Илья Степанович, род. 1913.

ЗЕМСКОВ Николай Александрович, род. 1909.

ЗЕМСКОВ Петр Матвеевич, род. 1910.

ЗЕМСКОВ Сергей Александрович, род. 1915.

ЗЕМЧЕНКОВ Сергей Петрович, род. 1896.

ЗЕНИН Алексей Егорович, род. 1902.

ЗЕНИН Мирон Дмитриевич, род. 1897.

ЗЕНИН Николай Алексеевич, род. 1911.

ЗЕНКИН Иван Семенович, род. 1923.

ЗЕНСКИЙ Василий Павлович, род. 1916.

ЗЕТНИН Федор Алексеевич, род. 1893.

ЗИЗЯНОВ Михаил Степанович (1901–1974). Ст. Ф.

ЗИЛЬБЕРГ Михаил Иосифович, род. 1923.

ЗИМАЕВ Павел Семенович, род. 1905.

ЗИМИН Андрей Абрамович, род. 1913.

ЗИМИН Михаил Григорьевич, род. 1898.

ЗИМИН Николай Степанович, род. 1914. Сержант, ком. расчета 570 сп НКВД, 2-й БФ.

ЗИМИН Федор Васильевич, род. 1900.

ЗИНАТУЛИНА Евдокия Михайловна, род. 1924. 39 воен.-эксп. отд. ж/д войск, БФ, 2-й УФ.

ЗИНИН Иван Васильевич, род. 1911.

ЗИНОВЬЕВ Василий Егорович, род. 1921. Старшина, 212 авп, 181 автобаза, ЗФ.

ЗИНОВЬЕВА Антонина Павловна, род. 1923. ЗФ, 1-й УФ.

ЗЛОБОВ Андрей Андреевич (1896–1960).

ЗЛОДЕЕВ Петр Иванович, род. 1896.

ЗЛОДЕЕВ Петр Николаевич, род. 1910.

ЗЛОДЕЕВ Петр Николаевич, род. 1913.

ЗЛОДЕЕВ Петр Петрович, род. 1922.

ЗНАМЕНСКИЙ Виктор Викторович, род. 1925. Ефрейтор, 2-й БФ.

ЗОБОВ Федор Матвеевич (1914–1984).

ЗОЛЕНСКИЙ Леонид Михайлович, род. 1910.

ЗОЛОТОВ Наум Федорович (1908–1987). Майор т/с, нач. арт. снаб. 24 гв. сд, 3-й БФ.

ЗОЛЬНИНОВ Александр Степанович, род. 1894.

ЗОРИН Павел Кузьмич, род. 1905.

ЗОРИЧЕВ Василий Ефремович, род. 1911.

ЗОРИЧЕВ Иван Иванович, род. 1894.

ЗОРИЧЕВ Николай Иванович, род. 1907.

ЗОРЬКИН Илья Сергеевич (умер в 1978).

ЗОТКИН Илья Прокофьевич, род. 1897.

ЗОТКИН Михаил Аверьянович, род. 1907.

ЗОТОВ Александр Ильич (1912–1985).

ЗОТОВ Алексей Иванович, род. 1923.

ЗОТОВ Алексей Осипович (1909–1995). 8 ад, 887 автб.

ЗОТОВ Василий Федорович, род. 1892.

ЗОТОВ Дмитрий Антонович, род. 1914.

ЗОТОВ Максим Александрович (1916–1978). Капитан.

ЗОТОВ Николай Михайлович, род. 1909.

ЗОТОВ Федор Михайлович, род. 1911.

ЗРАЕНКО Фехран Никандрович, род. 1892.

ЗРГОТИН Степан Иванович, род. 1906.

ЗРЮТИН Михаил Иванович (1914–2001). Рядовой, ЗФ.

ЗУБАНОВ Владимир Иванович, род. 1925. Капитан, 3-й БФ.

ЗУБАРЕВ Андрей Степанович, род. 1904.

ЗУБАРЕВ Михаил Петрович, род. 1914.

ЗУБКОВ Александр Иванович, род. 1910.

ЗУБКОВ Александр Павлович (1904–1977). Лейтенант, нач. клуба БАО, 18 ВА.

ЗУБКОВ Иван Фомич, род. 1925. Лейтенант.

ЗУБКОВА Клавдия Ивановна (1918–1983). Ст. врач б-на, ЗФ, ПФ.

ЗУБНОВ Александр Афанасьевич, род. 1902.

ЗУБНОВ Александр Иванович (1917–1990).

ЗУБНОВ Василий Иванович, род. 1907.

ЗУБНОВ Иван Васильевич, род. 1915.

ЗУБНОВ Михаил Иванович, род. 1915.

ЗУБНОВ Николай Васильевич, род. 1909.

ЗУБНОВ Павел Иванович, род. 1908.

ЗУБОВ Михаил Яковлевич, род. 1896.

ЗУБОВ Петр Александрович, род. 1907. Инженер-капитан.

ЗУЕВ Петр Сергеевич, род. 1897.

ЗУЛАЕВ Петр Кузьмич, род. 1901.

ЗУСЬ Иван Васильевич, род. 1911.

ЗЫНОВ Григорий Никифорович, род. 1917.

ЗЮЗЬ Петр Гаврилович (1896–1974).

ЗЮЗЮЛЬКИНА Лидия Михайловна, род. 1921. Лейтенант м/с, ст. медсестра ППГ.

ЗЮЗЮНИН Семен Петрович, род. 1898.

ЗЯБЛИКОВ Павел Георгиевич (1917–2000). Ст. сержант, комвзвода 106 сп, КФ.

ЗЯБЛИЦЕВ Иван Васильевич, род. 1906.

ИВАНКИН Михаил Иванович, род. 1919. Мл. сержант, 81 мсд, 98 автб.

ИВАНОВ Александр Иванович (1904–1995).

ИВАНОВ Александр Степанович (1909–1997). Рядовой.

ИВАНОВ Александр Хрисанович (1901–1946).

ИВАНОВ Алексей Захарович, род. 1897.

ИВАНОВ Алексей Иванович, род. 1920.

ИВАНОВ Алексей Михайлович (1907–1994). Подполковник.

ИВАНОВ Анатолий Васильевич, род. 1921. 1 отд. инжб.

ИВАНОВ Анатолий Порфирьевич (1915–1995).

ИВАНОВ Андрей Гаврилович, род. 1894.

ИВАНОВ Антон Иванович, род. 1907.

ИВАНОВ Антон Ионович, род. 1899.

ИВАНОВ Антон Кузьмич, род. 1904. Капитан.

ИВАНОВ Борис Иванович (1918–1991).

ИВАНОВ Василий Иванович (1912 –1988).

ИВАНОВ Георгий Иванович, род. 1899.

ИВАНОВ Григорий Васильевич, род. 1898.

ИВАНОВ Иван Иванович (1923–2003). Сержант, 444 бап, 1-й ДВФ.

ИВАНОВ Иван Иванович, род. 1916. Мл. политрук 444 БАО, 34 район авиабазир., 9 А, ЮФ.

ИВАНОВ Иван Михайлович (1923–1958).

ИВАНОВ Иван Фролович, род. 1921. 135 сд, 6 отд. рб.

ИВАНОВ Илья Иванович (1890–1958). Капитан, нач. АХО госп. № 845.

ИВАНОВ Кузьма Федорович, род. 1893.

ИВАНОВ Логин Егорович, род. 1903.

ИВАНОВ Манар Иванович, род. 1923.

ИВАНОВ Михаил Иванович (1914–1991).

ИВАНОВ Михаил Степанович, род. 1900.

ИВАНОВ Павел Ильич, род. 1915.

ИВАНОВ Петр Иванович (1915–1994).

ИВАНОВ Петр Константинович, род. 1893.

ИВАНОВ Семен Михайлович, род. 1910.

ИВАНОВ Степан Иванович, род. 1915.

ИВАНОВ Тимофей Данилович, род. 1914.

ИВАНОВ Федор Егорович, род. 1911.

ИВАНОВ Федор Иванович (1902–1970).

ИВАНОВ Федор Филиппович, род. 1903.

ИВАНОВ Филипп Петрович (1905–1976). Капитан, пом. нач. штаба.

ИВАНОВ Фрол Алексеевич (1897–1975).

ИВАНОВА Анастасия Ивановна, род. 1919.

ИВАНОВА Клавдия Федоровна (1911–1993).

ИВАНТЬЕВ Василий Иванович, род. 1913.

ИВАНЦЕВ Александр Александрович (1907–1984).

ИВАНЦЕВ Анатолий Иванович (1924–2001).

ИВАНЦЕВ Лев Иванович (1907–1994).

ИВАНЦЕВ Павел Сергеевич (1906–1972).

ИВАСЕНКО Иван Афанасьевич, род. 1912.

ИВЛИЕВ Иван Григорьевич, род. 1909.

ИВЯТУЛИН Запуал Ивятулович, род. 1906.

ИГНАТЬЕВ Валентин Андреевич, род. 1922. Ст. лейтенант.

ИГНАТЬЕВ Вячеслав Федорович, род. 1922. 24 авп, 1-й БФ.

ИГНАТЬЕВ Иван Игнатьевич, род. 1918.

ИГНАТЬЕВ Иван Николаевич, род. 1893.

ИГНАТЬЕВ Николай Петрович (1925–1979). Рядовой, оруд. номер 1895 зенап.

ИГНАТЬЕВ Петр Иванович (1914–1975).

ИГНАТЬЕВ Тимофей Матвеевич, род. 1893.

ИГОНИН Антон Семенович, род. 1898.

ИГОШИН Александр Алексеевич, род. 1910. Рядовой.

ИГОШИН Григорий Иванович, род. 1916.

ИГОШИН Григорий Осипович, род. 1924. Старшина.

ИГУМЕНОВ Виктор Александрович.

ИДЕЛИНКО Михаил Андреевич, род. 1919.

ИЕВЛЕВ Владимир Васильевич, род. 1896.

ИЖЕВ Григорий Васильевич, род. 1907. Майор.

ИЗЮМОВ Михаил Григорьевич, род. 1896.

ИЗЮМОВСКИЙ Александр Иванович, род. 1916.

ИЛЬДЕРНИН Петр Федорович, род. 1914.

ИЛЬДИНЕВ Арсентий Петрович, род. 1893.

ИЛЬДИНЕЕВ Михаил Михайлович, род. 1915.

ИЛЬИН Александр Петрович (1913–1967).

ИЛЬИН Владимир Тимофеевич, род. 1897.

ИЛЬИН Григорий Ильич, род. 1912. Врач 210 сд, пом. нач. фронт. ЭП-168, 48 А, Бр. Ф, 3-й БФ.

ИЛЬИН Дмитрий Петрович, род. 1919. Арт. полк.

ИЛЬИН Иван Васильевич, род. 1910.

ИЛЬИН Иван Ильич, род. 1918.

ИЛЬИН Николай Михайлович, род. 1901.

ИЛЬИН Поликарп Тимофеевич, род. 1913.

ИЛЬИН Сергей Васильевич, род. 1900.

ИЛЬИН Трофим Николаевич, род. 1896.

ИЛЬИНА Ольга Васильевна, род. 1923. Санинструктор 1716 отд. зенап, ЗФ, 2-й УФ, 2-й БФ.

ИЛЬИНИЦКИЙ Роман Иванович, род. 1896.

ИЛЬИЧЕВ Аркадий Дмитриевич, род. 1913.

ИЛЬИЧЕВ Евгений Дмитриевич (1902–1979). Капитан п/с.

ИЛЬМУХИН Григорий Николаевич, род. 1907.

ИЛЬНИЦКИЙ Петр Иванович, род. 1903.

ИЛЬЯШЕНКО Иван Марниллович, род. 1914.

ИЛЮХИН Владимир Димитриевич, род. 1907.

ИЛЮШЕНКОВ Ефим Никонорович, род. 1906.

ИЛЮШИН Алексей Иванович, род. 1922. 74 сп.

ИЛЮШИН Михаил Васильевич, род. 1923. Ст. сержант, 19 тк, 4-й УФ, 1-й ПФ, 1-й УФ.

ИЛЮШИН Михаил Васильевич, род. 1923. Ст. Ф, Вор. Ф.

ИЛЮШКИН Александр Ильич, род. 1918. Ст. лейтенант, комвзвода, комроты.

ИЛЮШКИН Алексей Яковлевич, род. 1903.

ИЛЮШКИН Евгений Ильич (1921–2002). Комбат и преподаватель по артиллерии, 1-й УФ. Ранен.

ИЛЮШКИН Иван Федорович (1900–1976).

ИЛЮШКИН Николай Яковлевич, род. 1897.

ИМЕЕВ Хасан Атоунович, род. 1909.

ИНАРЕВ Максим Тимофеевич, род. 1912.

ИНКИН Константин Алексеевич, род. 1910.

ИНЧИН Вячеслав Ефимович (1924–1997). Мл. сержант, телефонист, ком. орудия, 294 гв. иптп.

ИОБИНСКИЙ Константин Абрамович (1922–2004).

ИОНОВ Николай Иванович (1915–1984).

ИСАЕВ Антон Иванович, род. 1892.

ИСАЕВ Арсентий Иванович, род. 1903.

ИСАЕВ Борис Яковлевич, род. 1916. Старшина, ком. орудия 334 самох. ап.

ИСАЕВ Геннадий Владимирович, род. 1924. Лейтенант, комвзвода 104, 306 сп, 62 сд, ЗФ, 3-й БФ, 1-й УФ.

ИСАЕВ Геннадий Владимирович, род. 1924. Ст. лейтенант.

ИСАЕВ Егор Маркелович, род. 1908.

ИСАЕВ Иван Григорьевич, род. 1915. Капитан, ЛФ. Дважды ранен.

ИСАЕВ Иван Иванович, род. 1892.

ИСАЕВ Иван Петрович (1926–1999). Лейтенант, БФ.

ИСАЕВ Кузьма Иванович, род. 1905.

ИСАЕВ Николай Иванович, род. 1896.

ИСАЕВА Александра Степановна, род. 1910.

ИТНЕЕВ Антон Михайлович, род. 1915.

ИТЯКСОВ Александр Дмитриевич, род. 1926. Сержант, паровоз. колонна ОРК-19, 2-й БФ. Контужен.

КАБАЦКИЙ Андрей Матвеевич, род. 1898.

КАБАЧЕВ Иван Васильевич, род. 1900.

КАВЛЯГИН Иван Андреевич, род. 1911. Капитан.

КАВЛЯГИН Степан Андреевич, род. 1899.

КАДЫРКАЕВ Авдурхман Хабибулович, род. 1918.

КАЗАЕВ Иван Васильевич (1897–1970).

КАЗАКАВ Владимир Иванович, род. 1925. Ст. Ф, 2-й УФ.

КАЗАКОВ Алексей Иванович (1914–1987). Майор.

КАЗАКОВ Василий Петрович, род. 1917.

КАЗАКОВ Владимир Иванович, род. 1923.

КАЗАКОВ Евгений Григорьевич (1920–1993). Ст. техник-лейтенант, 444 бап, 55 БАО.

КАЗАКОВ Константин Алексеевич, род. 1910.

КАЗАКОВ Николай Алексеевич (1902–1961).

КАЗАКОВ Николай Иванович (1907–1985).

КАЗАКОВ Николай Яковлевич (1912–1970). Сержант, 1-й БФ.

КАЗАН-ГАВРИЛЮК Роман Федорович, род. 1902.

КАЗАННОВ Петр Андреевич, род. 1899.

КАЗАНЦЕВ Михаил Алексеевич, род. 1915.

КАЗАРМЩИКОВ Николай Ильич, род. 1897.

КАЗЯЕВ Михаил Алексеевич, род. 1901.

КАЙКОВ Василий Федорович, род. 1900.

КАЙКОВ Григорий Терентьевич, род. 1899.

КАЙМАКОВ Петр Степанович, род. 1918.

КАЙМАНОВ Иван Михайлович, род. 1915.

КАЙМАНОВ Семен Михайлович, род. 1913.

КАЙСАРОВ Петр Иванович, род. 1903. Ст. лейтенант.

КАЛАЧЕВ Александр Семенович, род. 1908.

КАЛАЧЕВ Афанасий Архипович, род. 1916.

КАЛАШНИКОВ Алексей Иванович (1907–1983). Рядовой.

КАЛАШНИКОВ Иван Арсентьевич, род. 1910.

КАЛАШНИКОВ Михаил Гаврилович, род. 1912.

КАЛГАНОВ Василий Иванович (1897–1970). Рядовой, 176 сд.

КАЛЕЕВ Федор Матвеевич, род. 1907.

КАЛЕКАНОВ Иван Андреевич, род. 1898.

КАЛЕКАНОВ Петр Иванович (1912–1990).

КАЛИНИН Федор Андреевич, род. 1917.

КАЛИНИЦКИЙ Ефим Иванович (1893–1970).

КАЛИСТЕРОВ Федор Егорович, род. 1898.

КАЛИТОВ Василий Маркович, род. 1913.

КАЛМЫКОВ Николай Алексеевич, род. 1915.

КАЛМЫКОВ Николай Иванович, род. 1924.

КАЛМЫКОВ Петр Александрович, род. 1896.

КАЛМЫКОВ Петр Яковлевич, род. 1908.

КАЛУГИН Тимофей Тимофеевич, род. 1896.

КАЛЧИН Михаил Степанович, род. 1902.

КАЛЬСКОВ Филипп Дмитриевич, род. 1908.

КАЛЯБИН Дмитрий Иванович, род. 1919. 184 зап. п. Ранен.

КАЛЯТКИН Иван Степанович (1911–1991). Майор, ТА, Бр. Ф, 1-й УФ, 3-й БФ.

КАЛЯЧКИН Иван Григорьевич (1917–1976). Лейтенант.

КАМАЕВ Александр Родионович, род. 1925.

КАМАШИН Иван Васильевич, род. 1919. Лейтенант, ЦФ, Зак. Ф. Дважды ранен.

КАМИЛИЦКИЙ Ефим Васильевич, род. 1893.

КАМЫКИН Петр Петрович, род. 1917.

КАМЫШИН Геннадий Петрович, род. 1917.

КАНАЕВ Михаил Александрович (1916–1982). Техник-лейтенант.

КАННУНИКОВ Петр Константинович (1911–1975).

КАНОВ Алексей Иванович, род. 1917.

КАНОВ Дмитрий Спиридонович (1900–1965).

КАНТЫШЕВ Петр Ефимович, род. 1903.

КАНУННИКОВ Михаил Иванович (1911–1999).

КАНЫШЕВ Василий Кузьмич, род. 1896.

КАПАШКИН Егор Григорьевич, род. 1898.

КАПИТАНОВ Василий Васильевич, род. 1911.

КАПИТАНОВ Василий Герасимович, род. 1913.

КАПИТАНОВ Василий Ильич, род. 1909.

КАПИТАНОВ Никита Егорович, род. 1899.

КАПИТОНОВ Михаил Никитич, род. 1923.

КАПИТОНОВ Николай Егорович, род. 1902.

КАПИТОНЫЧЕВ Яков Александрович, род. 1898.

КАПКОВ Сергей Яковлевич, род. 1904.

КАПТИРМОВ Николай Егорович, род. 1922. Лейтенант.

КАПУСТИН Яков Гаврилович, род. 1899.

КАПЫЛОВ Степан Григорьевич, род. 1903.

КАРАВАЕВ Григорий Яковлевич, род. 1909. Ст. лейтенант.

КАРАВАЕВ Иван Михайлович, род. 1919. 455 сд.

КАРАКАЗОВ Степан Кузьмич, род. 1907.

КАРАКОВ Михаил Федорович, род. 1905.

КАРАНДАСОВ Григорий Яковлевич, род. 1897.

КАРАНИН Федор Степанович, род. 1893.

КАРАПУЗОВ Ерофей Степанович, род. 1895.

КАРАСЕВ Александр Матвеевич, род. 1923. Капитан.

КАРАСЕВ Иван Михайлович (1921–2000). Сержант, 1-й БФ.

КАРАСЕВ Семен Федорович, род. 1904.

КАРАСЕВ Сергей Васильевич, род. 1908.

КАРАСЕВ Степан Терентьевич, род. 1899.

КАРАСЕВ Федор Ермолаевич, род. 1898.

КАРАСЕВ Федор Николаевич, род. 1898.

КАРАСЕВА Марфа Григорьевна, род. 1922.

КАРАЧАРОВ Алексей Васильевич, род. 1916. Майор.

КАРАЧАРОВА Софья Васильевна, род. 1922. Сержант 1-й, 2-й, 4-й УФ, Вор. Ф.

КАРАЧАРСКИЙ Яков Семенович, род. 1905.

КАРАЧКИН Григорий Федорович, род. 1902.

КАРГИН Василий Григорьевич, род. 1922.

КАРГИН Ефим Дмитриевич, род. 1906.

КАРГИН Никандр Матвеевич, род. 1901.

КАРГИН Николай Матвеевич, род. 1898.

КАРДУКОВ Иван Михайлович, род. 1910. Военврач-хирург, нач. МСБ 103 мехп 7 сд, 11 абр.

КАРЕВ Сергей Маркович, род. 1902.

КАРМАСТИН Владимир Георгиевич (1921–1991). Рядовой, 981 сп, ЗФ, 1-й ДВФ.

КАРМИЛИН Иван Михайлович, род. 1898.

КАРМЫЗОВ Павел Максимович (1919–1988). Мл. техник-лейтенант.

КАРПИЦКИЙ Егор Павлович, род. 1913.

КАРПОВ Александр Филиппович, род. 1904.

КАРПОВ Алексей Иванович, род. 1917.

КАРПОВ Алексей Павлович, род. 1895.

КАРПОВ Андрей Александрович, род. 1915.

КАРПОВ Василий Александрович (1927–1958).

КАРПОВ Василий Николаевич, род. 1903.

КАРПОВ Григорий Дмитриевич, род. 1899.

КАРПОВ Иван Абрамович, род. 1902.

КАРПОВ Илья Филиппович (1904–1968).

КАРПОВ Михаил Павлович (1923–1984). Мл. лейтенант.

КАРПОВ Николай Данилович (1922–1998). Сержант.

КАРПОВ Петр Алексеевич, род. 1917. Лейтенант, ЛФ.

КАРПОВ Петр Михайлович, род. 1903.

КАРПОВ Сергей Дмитриевич, род. 1900.

КАРПОВ Филипп Григорьевич, род. 1923.

КАРПУХИН Михаил Петрович, род. 1902.

КАРПУШКИН Степан Иванович, род. 1899.

КАРТАШОВ Василий Федорович, род. 1918.

КАРЦЕВА Пелогея Семеновна (1924–2004).

КАРЧЕВСКАЯ Галина Петровна, род. 1902.

КАРЯГИН Григорий Филиппович, род. 1916.

КАРЯГИН Федор Филиппович, род. 1913.

Владимир Николаевич Киреев

(*из воспоминаний ветерана*)

– Я родился в г. Алатырь в феврале 1922 г. В 1930 г. пошел в школу. После ее окончания устроился на работу, но проработал недолго.

В 18 лет, в 1940 г., был призван в армию, попал в парашютные войска. Достойно выдержал трагический период начального этапа войны. Был участником Сталинградской битвы, получил первое тяжелое ранение и потом пять месяцев лечился в госпитале в г. Новосибирск. После госпиталя – снова фронт.

Еще одно ранение я получил в бою за город Кройсберг в Восточной Пруссии около Кенигсберга. Это был страшный бой, шли танки, их нужно было задержать любой ценой.

Перед концом войны меня отправили на Дальний Восток, а о победе я узнал по дороге. Вернулся в родной город в 1946 г. Устроился работать на завод, обзавелся семьей, жизнь стала входить в нормальное русло. Только вот сердце не хочет забывать прошлое. Бессонными ночами я мысленно прохожу весь путь и вижу все бои и товарищей, убитых и оставшихся в живых. И это никогда не забудется. Все мы приближали День Победы.

КАСАТКИН Григорий Алексеевич, род. 1907.

КАСАТКИН Михаил Федорович, род. 1904.

КАСТУЛИН Василий Федорович, род. 1904.

КАТИН Василий Васильевич, род. 1923. Рядовой, стрелок 5 сп. Ранен.

КАТНИКОВ Семен Васильевич, род. 1910.

КАТНИПКОВ Виктор Васильевич, род. 1927. Минер-торпедист, СФл.

КАУЛИН Яков Иванович, род. 1912.

КАУРОВ Федор Павлович, род. 1911. Лейтенант.

КАЧАЛОВ Александр Николаевич, род. 1906.

КАЧАЛОВ Михаил Михайлович, род. 1895.

КАШИН Алексей Назарович (1910–1982). Связист, Кал. Ф.

КАШИЧКИН Василий Сергеевич, род. 1927. Мл. сержант, 69 п, Заб. Ф.

КАШКИН Алексей Иванович (1915–1986).

КАШКИН Анатолий Иванович, род. 1923. Ст. лейтенант.

КАШКИН Варнавва Григорьевич (1917–1990).

КАШКИН Федор Васильевич (1915–1993).

КАШКОВ Степан Семенович, род. 1896.

КАШТАНОВ Семен Дмитриевич, род. 1908.

КАЮКОВ Борис Сергеевич (1920–2004). Старшина, 129 ап, 205 абр.

КЕДЯРОВ Василий Семенович, род. 1909.

КЕДЯРОВ Григорий Федорович, род. 1904.

КЕДЯРОВ Иван Данилович, род. 1915.

КЕДЯРОВ Иван Федорович, род. 1894.

КЕДЯРОВ Иван Федорович, род. 1900.

КЕДЯРОВ Николай Федорович, род. 1923. Рядовой, пулеметчик 24 гв. сп.

КЕДЯРОВ Петр Иванович, род. 1923.

КЕДЯРОВ Федор Михайлович, род. 1899.

КЕЛИН Василий Петрович, род. 1914. Майор.

КЕЛИН Иван Ильич, род. 1907.

КЕЛЯШОВ Александр Емельянович, род. 1920. Мл. сержант, 1-й УФ.

КЕЛЯШОВ Василий Иванович, род. 1910.

КЕЛЯШОВ Яков Фролович, род. 1905.

КЕНИ Иван Елисеевич (1902–1994).

КЕЧИН Дмитрий Григорьевич, род. 1909.

КЕШЕЛЬМАН Нафтула Кернович, род. 1899.

КИБАРИН Геннадий Иванович (1898–1959). Подполковник, военврач, нач. ЭГ-573, 3192.

КИБИСОВ Степан Константинович, род. 1909. Лейтенант и/с.

КИДЯРОВ Григорий Константинович, род. 1909.

КИЗИЛОВ Владимир Иванович, род. 1924.

КИЗЯЕВ Вячеслав Алексеевич, род. 1914. Ефрейтор.

КИЗЯЕВ Григорий Алексеевич (1910–1971).

КИЛЕЕВ Алексей Васильевич (1903–1962).

КИЛЕЕВ Семен Иванович (1908–1977).

КИЛЬДЫШЕВ Масгут Абрамонович, род. 1917.

КИЛЯБИДИН Василий Петрович, род. 1926. Рядовой.

Фронтовичка пишет стихи о войне

Живет в Алатыре Евгения Дмитриевна Кириллова, ветеран Великой Отечественной войны. Родилась она в Атяшевском районе Мордовской АССР. Началась война. Из семьи трое ушли на фронт – отец и два ее брата.

Проводив на войну отца и братьев, Евгения Кириллова, а ей было в то время 15 лет, пошла в колхоз трактористкой. Вскоре пришли похоронки на старшего брата и отца. Позднее еще одно страшное сообщение о том, что младший брат пропал без вести.

В 1943 г. совсем молоденькой и она ушла добровольцем отомстить за родных людей. Отважная девушка служила в 38-м отдельном полку связи, с ним и дошла до Берлина. После войны Е.Д. Кириллова 35 лет проработала в узле связи.

За мужество и отвагу, проявленные на фронте, ветеран награждена многочисленными медалями. Есть у нее награды и за труд в мирное время. Годы военного лихолетья навсегда остались в памяти фронтовички. Этим временем навеяны стихи, которые она пишет вот уже много лет. В них – пронзительные строки о фронтовой жизни, солдатской дружбе и вечной памяти о не вернувшихся с полей сражений.

КИЛЯЗОВ Яков Андреевич (1904–1972).

КИЛЯНОВ Георгий Иванович, род. 1903.

КИЛЯШОВ Василий Дмитриевич, род. 1902.

КИЛЯШОВ Виктор Александрович, род. 1906. Капитан, 487 отд. зенад.

КИЛЯШОВ Роман Семенович, род. 1911.

КИЛЯШОВ Степан Иванович, род. 1894.

КИНДИРКИН Иван Иванович, род. 1900.

КИНИН Николай Борисович, род. 1911.

КИНЯШЕВ Виктор Александрович, род. 1906. Майор.

КИПКАЕВ Захар Моисеевич, род. 1905.

КИПКАЕВ Николай Федорович, род. 1910.

КИРБИН Василий Федорович, род. 1918.

КИРЕЕВ Александр Васильевич, род. 1925. Ефрейтор, 267 отд. пулабр, ЛФ.

КИРЕЕВ Александр Григорьевич (1904–1979).

КИРЕЕВ Александр Николаевич, род. 1893.

КИРЕЕВ Алексей Алексеевич, род. 1915.

КИРЕЕВ Алексей Николаевич (1912–1984).

КИРЕЕВ Владимир Николаевич, род. 1922. 283 минп, Ст. Ф, 2-й БФ, ДВФ.

КИРЕЕВ Владимир Николаевич, род. 1922. Рядовой, Ст. Ф, 1-й ПФ, 1-й ДВФ. Ранен несколько раз.

КИРЕЕВ Григорий Андреевич, род. 1907.

КИРЕЕВ Дмитрий Николаевич, род. 1897.

КИРЕЕВ Иван Григорьевич, род. 1924. Сержант.

КИРЕЕВ Николай Гаврилович, род. 1902.

КИРЕЕВ Николай Иванович (1902–1983).

КИРЕЕВ Николай Павлович, род. 1907.

КИРЕЕВ Павел Иванович, род. 1903.

КИРЕЕВ Петр Иванович, род. 1897.

КИРЕЕВ Петр Иванович (1901–1949).

КИРЕЕВ Петр Михайлович (1916–1988).

КИРЕЕВ Семен Алексеевич, род. 1906.

КИРЕЕВ Яков Николаевич, род. 1900.

КИРЕЕВА Мария Васильевна, род. 1926. Сержант.

КИРИЛИН Федор Михайлович, род. 1904.

КИРИЛЛОВ Андрей Павлович, род. 1921.

КИРИЛЛОВ Илья Дмитриевич, род. 1914.

КИРИЛЛОВ Николай Егорович, род. 1902.

КИРИЛЛОВ Павел Кириллович, род. 1911.

КИРИЛЛОВ Федор Васильевич (1922–1990). Лейтенант.

КИРИЛЛОВ Фирс Яковлевич, род. 1892.

КИРИЛЛОВА Евгения Дмитриевна, род. 1925. 238 опс, 2-й БФ.

КИРИН Петр Алексеевич, род. 1902.

КИРИНДЯСОВ Григорий Яковлевич, род. 1897.

КИРИНДЯСОВ Николай Никифорович, род. 1908.

КИРИСКИН Александр Петрович, род. 1923.

КИРЬЯНОВ Дмитрий Григорьевич, род. 1899.

КИРЬЯНОВ Дмитрий Михайлович, род. 1923. Лейтенант.

КИРЬЯНОВ Иван Михайлович, род. 1902.

КИРЬЯНОВ Юрий Иванович, род. 1925. 276 сп 77 Краснозн. д, 2-й ПФ.

КИРЮХИН Григорий Николаевич, род. 1911.

КИРЮХИН Петр Кондратьевич, род. 1897.

КИРЮХИН Степан Федорович (1901–1979).

КИРЮШИН Петр Григорьевич, род. 1908.

КИРЮШКИН Михаил Алексеевич, род. 1907.

КИРЮШКИН Михаил Васильевич, род. 1907.

КИСАМЕЕВ Николай Семенович, род. 1906.

КИСЕЛЕВ Александр Федорович (1910–1948).

КИСЕЛЕВ Алексей Николаевич, род. 1915. Ст. лейтенант.

КИСЕЛЕВ Андриян Степанович (1910–1989).

КИСЕЛЕВ Василий Михайлович, род. 1914.

КИСЕЛЕВ Владимир Иванович, род. 1923.

КИСЕЛЕВ Иван Федорович (1918–2001).

КИСЕЛЕВ Михаил Васильевич, род. 1897.

КИСЕЛЕВ Николай Васильевич, род. 1901.

КИСЕЛЕВ Павел Кондратьевич, род. 1909.

КИСЕЛЕВ Петр Иванович, род. 1899.

КИСЛОВ Алексей Андреевич (1924–1987).

КИСЛОВ Иван Дмитриевич, род. 1899.

КИТАЕВ Андрей Иванович, род. 1914.

КИТАЕВ Василий Степанович (1925–1991). Сержант, авиамеханик, ЗФ.

КИТОВ Николай Андреевич, род. 1916.

КИТОВ Павел Федорович, род. 1912.

КИТОВ Петр Васильевич, род. 1893.

КИТОВ Юрий Иванович, род. 1925. Ефрейтор, 562 олбс, 786 обс.

КИЧИГИНА Зоя Михайловна, род. 1919.

КИЧКИН Григорий Александрович, род. 1907.

КЛАВДЕЕВ Кузьма Степанович, род. 1907.

КЛАВДЕЕВ Михаил Степанович, род. 1911.

КЛАВДЕЕВ Николай Степанович, род. 1921.

КЛАВДЕЕВ Степан Иванович, род. 1899.

КЛАВДЕЕВ Федор Васильевич, род. 1916. Старшина, ст. мастер по рем. танков, 6 уч. тп, 3-й БФ.

КЛАВДЕЕВ-СЛЕПОВ Петр Григорьевич (1890–1948).

КЛЕМАШИН Яков Сергеевич, род. 1902.

КЛЕМЕНТЬЕВ Александр Афанасьевич (1925–2003).

КЛЕМЕНТЬЕВ Гаврила Сергеевич, род. 1897.

КЛЕМЕНТЬЕВ Иван Яковлевич, род. 1897.

КЛЕМЕНТЬЕВ Кузьма Гурьевич, род. 1905.

КЛЕМЕНТЬЕВ Моисей Гурьевич, род. 1894.

КЛЕМЕНТЬЕВ Семен Трофимович, род. 1916.

КЛЕМЕНТЬЕВ Федор Александрович, род. 1909.

КЛЕПЦОВ Степан Дмитриевич, род. 1896.

КЛИМЕНТЬЕВ Дмитрий Иванович, род. 1909.

КЛИМИН Александр Иванович, род. 1896.

КЛИМИН Виктор Алексеевич (1924–1965).

КЛИМКИН Михаил Константинович, род. 1905.

КЛИМКИН Степан Константинович, род. 1907.

КЛИМКИН Филипп Тимофеевич, род. 1909.

КЛИМОВ Александр Александрович, род. 1900.

КЛИМОВ Василий Григорьевич, род. 1900.

КЛИМОВ Григорий Сергеевич (1907–1984). Капитан.

КЛИМОВ Иван Алексеевич, род. 1926. 6 гв. д, 10 сп, ЗФ, 3-й БФ.

КЛИМОВ Иван Алексеевич, род. 1926. Старшина, 10 сп. Контужен.

КЛИМОВ Николай Сергеевич, род. 1913.

КЛИМОВ Николай Федорович, род. 1925. Лейтенант.

КЛИМОВ Петр Николаевич, род. 1903.

КЛОКОВ Иван Михайлович, род. 1903.

КЛОПКОВ Иван Сергеевич (1906–1981).

КЛОПОВ Алексей Сергеевич, род. 1901.

КЛОЧКОВ Иван Иванович, род. 1895.

КЛУБНИКИН Сергей Александрович, род. 1898.

КЛЫНАЕВ Алексей Моисеевич, род. 1899.

КЛЮЙКОВ Иван Александрович, род. 1910.

КЛЮНИН Дмитрий Петрович, род. 1909.

КЛЮЧНИКОВ Григорий Антонович, род. 1908.

КЛЮШНИКОВ Федор Андреевич, род. 1898.

КЛЯУЗОВ Евгений Алексеевич (1926–2000). Рядовой.

КМАИНИКОВ Кузьма Иванович, род. 1898.

КНЯЗЕВ Борис Григорьевич, род. 1922. Ст. лейтенант.

КНЯЗЕВ Георгий Семенович, род. 1909.

КНЯЗЕВ Герман Николаевич, род. 1918.

КНЯЗЬКОВ Александр Васильевич, род. 1910. 1052 самох. ап.

КОВАЙКИН Федор Петрович, род. 1909.

КОВАЛЕНКО Николай Александрович, род. 1917.

КОВЫРОВ Михаил Афанасьевич (1912–1948).

КОГАЧЕВ Иван Васильевич, род. 1900.

КОДЕЦ Антон Афанасьевич, род. 1910.

КОЖАЕВ Иван Петрович, род. 1923. 857, 783 ап, БФ. Трижды ранен.

КОЖАЕВ Константин Михайлович, род. 1918. Лейтенант.

КОЖАЕВ Николай Николаевич, род. 1909.

КОЖАНОВ Константин Михайлович, род. 1918. Мл. лейтенант.

КОЖЕВАТОВ Степан Федорович, род. 1901.

КОЖЕМЯТОВ Владимир Николаевич (1914–2002).

КОЖЕМЯТОВ Иван Николаевич, род. 1921.

КОЖИН Алексей Иванович (1915–2000). Ст. лейтенант.

У летчика сбылась мечта

Комолов Николай Николаевич родился в 1919 г. в селе Чуварлеи Алатырского района. В семье их росло четыре брата и сестра. Николай с детства, как и братья, любил заниматься спортом, рос здоровым и крепким юношей. В конце 30-х годов приехал в Чебоксары, работал инструктором в городском комитете по делам физкультуры и спорта.

Небо манило его всегда. Поэтому он поступил в Чебоксарский аэроклуб и успешно его закончил. В ряды Красной Армии его призвали в ноябре 1940 г. Начало войны встретил будучи курсантом Саратовской авиационной школы. В составе своей эскадрильи Украинского фронта Николай принимал участие в битве под Сталинградом. В мае 1944 г. в воздушном бою под Тернополем, спасая жизнь своего товарища, он получил тяжелое ранение в грудь, был пробит комсомольский билет, находящийся в левом кармане. Истекая кровью, он все же посадил самолет. За мужество, проявленное в этом бою, гвардии старший лейтенант Н.Н. Комолов впоследствии был удостоен ордена Славы III степени.

Победу молодой лейтенант встретил в составе советских войск в Германии. А с июня по декабрь 1945 г. летал с заданиями над небом Чехословакии. В составе своей эскадрильи с декабря 1945 г. по декабрь 1947 г. служил в Венгрии. В запас уволен в 1949 г.

Вернулся на родину – в село Чуварлеи. Здесь женился, работал на Алатырском паровозоремонтном заводе газоэлектросварщиком. Не стало Комолова Николая Николаевича в июне 1979 г.

КОЖИН Андрей Иванович, род. 1905.

КОЖИН Иван Петрович (1913–1960).

КОЖИН Николай Семенович, род. 1918. Лейтенант.

КОЖИН Федор Иванович (1898–1984).

КОЖУХОВ Федор Кириллович (1920–2002). Пилот 60 гв. ап 2 гв. нбад, 4-й УФ, 3-й БФ.

КОЗАКОВ Иван Алексеевич, род. 1900.

КОЗАКОВ Михаил Иванович, род. 1910.

КОЗАКОВ Николай Яковлевич, род. 1912.

КОЗИН Матвей Ильич, род. 1909.

КОЗИН Михаил Иванович (1914–1970).

КОЗИНОВ Алексей Семенович, род. 1902.

КОЗИНОВ Иван Ефимович, род. 1899.

КОЗЛОВ Аким Николаевич, род. 1896.

КОЗЛОВ Александр Владимирович, род. 1919. Лейтенант т/с.

КОЗЛОВ Александр Петрович (1908–1996).

КОЗЛОВ Афинагент Васильевич, род. 1909.

КОЗЛОВ Борис Андреевич, род. 1927. Ст. лейтенант.

КОЗЛОВ Василий Александрович, род. 1923. Рядовой.

КОЗЛОВ Егор Александрович, род. 1909.

КОЗЛОВ Егор Константинович, род. 1902.

КОЗЛОВ Иван Евстафьевич, род. 1908.

КОЗЛОВ Иван Степанович, род. 1923.

КОЗЛОВ Иван Трофимович (1900–1970). Полковник.

КОЗЛОВ Кузьма Сергеевич, род. 1903.

КОЗЛОВ Макар Петрович, род. 1917.

КОЗЛОВ Митрофан Терентьевич, род. 1914.

КОЗЛОВ Николай Викторович, род. 1904.

КОЗЛОВ Николай Иванович, род. 1924. 62 зап. п, 270 гв. минп, Кал. Ф.

КОЗЛОВ Петр Иванович, род. 1900.

КОЗЛОВ Федор Иванович, род. 1922.

КОЗЛОВСКИЙ Федор Иванович, род. 1908.

КОЗОВЕНКОВ Павел Васильевич (1911–1982).

КОЗОЧКИН Иван Федорович (1908–1997).

КОЗОЧКИН Федор Михайлович, род. 1908.

КОЗЫРЕВ Федор Михайлович (1923–2002). Сержант. Ранен.

КОЗЯЕВ Михаил Яковлевич, род. 1899.

КОЗЯЕВ Степан Константинович, род. 1907.

КОКОЛЕВ Александр Михайлович, род. 1922. Мл. лейтенант, летчик 289 шап, 3-й БФ.

КОЛГАНОВ Николай Александрович (1922–2003).

КОЛГАНОВА Вера Ивановна (1922–2002). Рядовая.

КОЛЕНИНЕВ Владимир Иванович, род. 1912.

КОЛЕНТЬЕВ Андрей Григорьевич, род. 1907.

КОЛЕСНИК Ольга Григорьевна, род. 1919.

КОЛЕСНИКОВ Иван Маркович, род. 1902.

КОЛЕСНИКОВ Сергей Александрович, род. 1922. Мл. техник-лейтенант.

КОЛЕСОВ Алексей Тимофеевич (1923–1981). Лейтенант, пом. комбата 70 тминбр, КФ, 2-й БФ. Ранен.

КОЛЕСОВ Иван Максимович, род. 1913. Майор.

КОЛЕСОВ Николай Иванович (1925–1997). Капитан.

КОЛМЫКОВ Андрей Федорович, род. 1899.

КОЛМЫКОВ Николай Иванович, род. 1924. 90 сп, 1-й БФ.

КОЛОБКОВ Сергей Сергеевич, род. 1906.

КОЛОВСКИЙ Николай Александрович, род. 1924. 234 сп, 1-й УФ.

КОЛОКОЛОВ Константин Андреевич, род. 1905.

КОЛОКОЛЬЦЕВ Серафим Васильевич, род. 1913. Лейтенант.

КОЛОСОВ Валентин Дмитриевич, род. 1923.

КОЛОТОВ Павел Иванович (1914–1997).

КОЛОЧНОВ Николай Петрович, род. 1922.

КОЛТЫКОВ Степан Яковлевич (1912–1983).

КОЛЬДИН Алексей Сергеевич (1897–1977).

КОЛЬЦОВ Александр Степанович, род. 1923. Рядовой, ЦФ. Ранен.

КОЛЬЦОВ Анатолий Степанович (1925–2003). Рядовой.

КОЛЬЦОВ Ефим Федорович, род. 1896.

КОЛЬЦОВ Михаил Иванович (1910–1957).

КОЛЬЦОВ Тимофей Александрович, род. 1911.

КОЛЯДЕНКОВ Николай Дмитриевич, род. 1916.

КОМАРОВ Александр Никитич (1927–2004).

КОМАРОВ Валентин Иванович, род. 1910.

КОМАРОВ Валентин Никитьевич, род. 1913.

КОМАРОВ Георгий Николаевич, род. 1924. 3-й БФ.

КОМИН Егор Михайлович, род. 1904.

КОМЛЕВ Александр Дмитриевич, род. 1922. Капитан м/с.

КОМЛОВ Федор Матвеевич, род. 1902.

КОМОЛОВ Андрей Матвеевич, род. 1904.

КОМОЛОВ Иван Николаевич (1918–1993). Капитан, воен. диспетчер.

КОМОЛОВ Николай Николаевич (1919–1979). Ст. лейтенант, летчик 40 гв. иавп, ЗФ, Ст. Ф, 1-й УФ. Ранен.

КОНАЕВ Петр Ефимович, род. 1910.

КОНАЙКИН Иван Иванович, род. 1923.

КОНВЕРСКИЙ Жан Михайлович, род. 1892.

КОНДАКОВ Василий Сергеевич, род. 1911. Ст. лейтенант.

КОНДАКОВ Иван Маркелович (1925–2003).

КОНДРАТОВ Владимир Сигизмундович, род. 1916. Лейтенант.

КОНДРАТОВ Сергей Петрович, род. 1904.

КОНДРАТЬЕВ Александр Степанович, род. 1908.

КОНДРАТЬЕВ Василий Александрович, род. 1913.

КОНДРАТЬЕВ Иван Александрович, род. 1917.

КОНДРАТЬЕВ Иван Петрович, род. 1904.

КОНДРАТЬЕВ Николай Андреевич, род. 1917.

КОНДРАШИН Архип Ильич, род. 1899.

КОНДРАШИН Иван Александрович, род. 1908. Рядовой.

КОНДРАШИН Иван Андреевич (1912–1986).

КОНДРАШИН Михаил Дмитриевич, род. 1923. Ст. сержант.

КОНДЮКОВ Михаил Андреевич, род. 1916.

КОНЕВ Александр Васильевич, род. 1919.

КОННОВ Александр Спиридонович, род. 1917.

КОННОВ Николай Иванович, род. 1898.

КОНОВАЛОВ Александр Иванович, род. 1923.

КОНОВАЛОВ Анатолий Иванович, род. 1922. Сержант, ком. расчета, 25 Чапаевская д., ЗФ, Вор. Ф, 2-й УФ. Четырежды ранен.

КОНОВАЛОВ Дмитрий Михайлович, род. 1907.

КОНОВАЛОВ Захар Иванович, род. 1896.

КОНОВАЛОВ Иван Филиппович, род. 1917.

КОНОВАЛОВ Петр Павлович, род. 1902.

КОНОНКИН Филипп Петрович, род. 1911.

КОНОПЛЕВ Георгий Алексеевич (1920–1984). Мл. лейтенант, КФ.

КОНОПЛЕВ Николай Сергеевич, род. 1906.

КОНСЕВАТОВ Иван Назарович, род. 1905.

КОНТОВ Александр Михайлович, род. 1921.

КОНТОРИН Александр Архипович, род. 1910.

КОНЧИН Иван Алексеевич, род. 1910.

КОНЫЧЕВ Николай Петрович, род. 1920.

КОПАСОВСКИЙ Михаил Владимирович, род. 1914. Рядовой.

КОПЕНЕСИЛ Антон Семенович, род. 1896.

КОПТЕЛОВА Анна Терентьевна, род. 1919. Мл. лейтенант м/с.

КОПЫЛОВ Андрей Ефимович, род. 1899.

КОПЫРЕВ Борис Кондратьевич, род. 1898.

КОРАБЛЕВ Михаил Федорович, род. 1906.

КОРАЛЕВ Александр Михайлович, род. 1922. 2-й БФ.

КОРАЛЬКОВ Константин Иванович, род. 1916.

КОРАСЕВ Александр Кириллович, род. 1903.

КОРЕНДЯСОВ Павел Филиппович (1907–1982). Капитан, ком. аэ 219 бап, 820 шап 292 шад.

КОРЕНКОВА Валентина Михайловна, род. 1922. Медсестра, 1-й БФ.

КОРЕННОВА Мария Ивановна, род. 1922.

КОРЗУНОВ Петр Николаевич (1922–1999). Рядовой.

КОРМИЛИН Александр Васильевич, род. 1904.

КОРМИШИН Иван Михайлович, род. 1898.
КОРМИШИН Иван Михайлович, род. 1903.
КОРНАЧЕВА Анна Николаевна, род. 1924.
КОРНЕЕВ Егор Фролович, род. 1909.
КОРНЕЕВ Иван Иванович, род. 1899.
КОРНИЛОВ Антон Кондратьевич, род. 1900.
КОРНИЛОВ Николай Александрович, род. 1919.
КОРНИН Григорий Петрович, род. 1901.
КОРОБКИН Николай Федорович (1926–1995). Десантник, 3-й УФ.
КОРОВИН Михаил Петрович, род. 1904.
КОРОВИН Петр Алексеевич, род. 1908.
КОРОЛЕВ Александр Михайлович, род. 1922. Лейтенант.
КОРОЛЕВ Иван Петрович, род. 1906.
КОРОЛЕВ Михаил Илларионович, род. 1898.
КОРОЛЕВ Николай Степанович, род. 1912.
КОРОЛЕВ Петр Семенович, род. 1897.
КОРОЛЕВ Сергей Степанович, род. 1906.
КОРОЛЕВ Степан Степанович, род. 1897.
КОРОЛЬ Тимофей Антонович, род. 1917.
КОРОЛЬКОВ Петр Макарович, род. 1901. Гв. подполковник.
КОРОСТИН Федор Александрович, род. 1906.
КОРОТИН Владимир Борисович, род. 1899.
КОРПИЛОВ Василий Корпилович род. 1909.
КОРСАКОВ Павел Тимофеевич (1916–1985). Техник-лейтенант.
КОРСУНОВ Петр Сергеевич (1899–1981).
КОРТАШОВ Иван Васильевич, род. 1907.
КОРТОШКИН Михаил Васильевич, род. 1918.
КОРЧАГИН Алексей Алексеевич, род. 1915.
КОРЧАГИН Гурьян Павлович, род. 1905.
КОРЧАГИН Иван Андреевич, род. 1898.
КОРЧАГИН Николай Федорович, род. 1898.
КОРЧАГИН Павел Андреевич, род. 1913.
КОРЧАГИН Тимофей Павлович (1913–1981).
КОРЧАКОВ Степан Афанасьевич, род. 1903.
КОРЧУКОВ Николай Тимофеевич, род. 1906.
КОРШУНОВ Борис Егорович (1911–1979). Сержант, ком. отдел. 13 ждп.
КОРШУНОВ Виктор Николаевич, род. 1925.
КОРШУНОВ Николай Александрович, род. 1924. Рядовой.
КОРШУНОВ Николай Митрофанович (1893–1982).
КОРЫТНИКОВ Матвей Дмитриевич, род. 1898.
КОРЯГИН Григорий Яковлевич, род. 1895.
КОРЯГИН Иван Григорьевич, род. 1915. Ст. лейтенант, пом. комвзвода, 1479 отд. зенап, ЗФ.
КОРЯГИН Максим Николаевич, род. 1892.
КОСОВ Осип Федорович, род. 1899.
КОСТЕНЕНКОВ Александр Андреевич (1910–1986).
КОСТИН Василий Александрович, род. 1910.
КОСТИН Василий Никитьевич, род. 1906.
КОСТИН Владимир Васильевич, род. 1915.
КОСТИН Николай Константинович (1918–2004). ДВФ.
КОСТИН Семен Ермолаевич (1905–1976). Сержант, ЗФ, 1-й БФ.
КОСТКИН Александр Александрович (1913–1986). Капитан т/с.
КОСТНОВ Михаил Степанович, род. 1909.
КОСТОМОРОВ Платон Платонович, род. 1912.
КОСТРИКОВ Петр Григорьевич, род. 1906.
КОСТРОМИН Василий Петрович, род. 1923.
КОСТЫЛЕВ Тимофей Иванович, род. 1923.
КОСТЮНИН Иван Александрович (1925–1997). Сержант, связист, 1-й ПФ. Ранен.
КОСТЮНИН Федор Михайлович, род. 1895.
КОСТЯКОВ Семен Тимофеевич, род. 1909.
КОСЫРЕВ Иван Александрович, род. 1911. Лейтенант.
КОСЫРЕВ Сергей Александрович (1916–1989).
КОСЫРЕВА Александра Васильевна, род. 1921. Старшина.
КОСЯЕВ Иван Павлович, род. 1923.
КОТАЕВ Кузьма Васильевич, род. 1911.
КОТЕНЕВ Григорий Андреевич, род. 1900.
КОТИН Василий Семенович, род. 1899.
КОТИНОВ Константин Семенович, род. 1914.
КОТЛОЧЕНКО Василий Тимофеевич, род. 1902.
КОТОМСИН Константин Семенович, род. 1908.
КОТЮКИН Иван Игнатьевич, род. 1891.
КОТЯТКИН Иван Степанович (1911–1991). Майор, зкпч 43 отд. ранц. огнем. б. Дважды ранен.
КОТЯТКИН Константин Степанович, род. 1917. Рядовой, 101 вд, КФ. Ранен.
КОТЯШОВ Николай Васильевич, род. 1904.
КОУРОВ Яков Григорьевич, род. 1919.
КОФАНОВ Николай Иванович, род. 1926. 2-й, 3-й БФ.
КОЧАЛОВ Михаил Михайлович, род. 1895.
КОЧАМИН Георгий Семенович, род. 1915.
КОЧАН Григорий Архипович, род. 1921.
КОЧЕТКОВ Алексей Николаевич (1920–1979).
КОЧЕТКОВ Андрей Николаевич, род. 1911.
КОЧЕТКОВ Григорий Осипович (1906–1949).
КОЧЕТКОВ Евдоким Гаврилович, род. 1897.
КОЧЕТКОВ Ефим Федорович (1896–1942).
КОЧЕТКОВ Иван Андреевич, род. 1908.
КОЧЕТКОВ Иван Иванович (1897–1966).

Герой из с. Чуварлеи

Из наградного листа на Кошелева Михаила Тимофеевича, гвардии сержанта, командира отделения стрелковой роты 2-го стрелкового батальона 310-го стрелкового полка:

«В боях за расширение плацдарма на правом берегу Днепра гвардии сержант Кошелев с группой бойцов, наступая впереди своего подразделения, первым ворвался в населенный пункт Куцеволовка, забросав гранатами немецкий дзот и уничтожив его гарнизон, очистил путь для наступающих подразделений. Продолжая продвигаться вперед, гвардии сержант Кошелев неожиданно ворвался в штаб немецкой части, захватив врасплох, он уничтожил 4 офицеров, 2 солдат и взял в плен одного офицера со штабными документами.

Передав пленного и продолжая преследовать отходящего противника, Кошелев отбил пушку у противника и до подхода наступающих частей вел огонь по отходящим врагам. Наступая на высоту 167,8, Кошелев со своим отделением был десантирован с танков на высоту. Заметив дзот, мешающий продвижению нашей пехоты, он сам лично подполз к амбразуре дзота, заложил его кукурузными снопами и, встав у входа в дзот, расстреливал выбегающих из дзота немецких пулеметчиков...

Командир полка гвардии майор Онкин».

За геройский подвиг, проявленный при выполнении боевых заданий командования по форсированию реки Днепр, по удержанию плацдарма на правом берегу реки, М.Т. Кошелеву присвоено звание Героя Советского Союза.

Немало подвигов совершил гвардеец и в последующих боях. Награжден также орденами Ленина, Красного Знамени, медалями. Воевал на Северо-Кавказском, Степном, 2-м Украинском фронтах. Имел ранения, контузию.

После войны М.Т. Кошелев много лет работал на Среднеазиатской железной дороге, посещал малую родину – село Чуварлеи, где он родился в 1911 г.

КОЧЕТКОВ Иван Трофимович (1908–1980).

КОЧЕТКОВ Николай Иванович (1915–1985). Мл. сержант, Ст. Ф.

КОЧЕТКОВ Николай Константинович (1922–1984). Лейтенант.

КОЧЕТКОВ Николай Матвеевич, род. 1908.

КОЧЕТКОВ Николай Степанович, род. 1913.

КОЧЕТКОВ Осип Григорьевич, род. 1895.

КОЧЕТКОВ Павел Андреевич (1924–2003). 1-й БФ.

КОЧЕТКОВ Сергей Михайлович, род. 1908.

КОЧЕТКОВ Федор Иванович (1902–1982).

КОЧЕТКОВ Федор Федорович (1912–1966).

КОЧЕТКОВА Мария Васильевна, род. 1920. СФл.

КОЧЕТОВ Александр Васильевич (1919–1994). Ст. лейтенант, ком. аэ 43 иавп, ЮЗФ, Ст. Ф, СКФ, 4-й УФ, 1-й БФ.

КОЧЕТОВ Владимир Васильевич, род. 1923. Старшина, механик-водитель Т-34 54 гв. мехп, ВФ, 1-й УФ.

КОЧЕТОВ Михаил Васильевич, род. 1921. Мл. сержант, оруд. мастер 124 гап, ЗФ. Ранен.

КОЧЕТОВА Мария Васильевна, род. 1920. СФл, Белом. фл-я.

КОЧИН Иван Андреевич (1914–1991).

КОЧКИН Вячеслав Иванович, род. 1915.

КОЧНЕВ Константин Степанович, род. 1918. Лейтенант.

КОЧНЕВА Елизавета Николаевна, род. 1921. Сержант, особ. жен. абр, 2-й ДВФ.

КОЧНУРОВ Николай Кузьмич, род. 1907.

КОЧУЛОВ Александр Алексеевич, род. 1910.

КОЧУРИН Иван Иванович, род. 1897.

КОШЕЛЕВ Алексей Макарович, род. 1913. Рядовой.

КОШЕЛЕВ Егор Пименович (1915–2004). Вор. Ф.

Иван Николаевич Красненков

Красненков Иван Николаевич родился в 1924 г. в селе Ичиксы.

В октябре 1942 г. призван в Красную Армию и зачислен курсантом Московского пулеметно-минометного училища. В марте 1943 г. направлен на фронт.

Участвовал в боях на Воронежском, Степном, 2-м Украинском фронтах в качестве рядового бойца-разведчика в составе 280-го гвардейского стрелкового полка 92-й гвардейской стрелковой дивизии. Принимал участие в боях на Курской Дуге, форсировал Днепр, воевал на Правобережной Украине. В октябре 1943 г. под Днепродзержинском был тяжело ранен. После госпиталя был направлен в 16-й отдельный танковый учебный полк, где окончил 2-месячные курсы и был оставлен в штате полка в должности младшего командира.

В марте 1948 г. был уволен из Вооруженных Сил.

За участие в боях награжден орденом Отечественной войны I степени, тремя медалями «За боевые заслуги» и всеми юбилейными медалями и знаками.

После демобилизации посвятил себя педагогической деятельности. 20 лет был директором школы, 16 – заведующим райгороно. Награжден значком «Отличник народного просвещения», Почетной грамотой Президиума Верховного Совета Чувашской АССР. В 1974 г. ему присвоено звание «Заслуженный учитель Чувашской АССР». Был делегатом Всесоюзного съезда учителей (1978). Три созыва подряд (с 1963 г.) избирался депутатом райсовета, 7 раз – депутатом Алатырского горсовета депутатов трудящихся.

В 2002 г., в связи с 450-летием г. Алатырь, присвоено звание «Почетный гражданин г. Алатырь».

В 2005 г. удостоен звания лауреата форума «Общественное призвание».

Работу оставил в октябре 1994 г. в возрасте 70 лет.

Иван Николаевич Красненков умер в июне 2005 г.

КОШЕЛЕВ Егор Пименович (1918–2004). Рядовой.

КОШЕЛЕВ Ефрем Парфенович (1911–1993).

КОШЕЛЕВ Иван Васильевич, род. 1912.

КОШЕЛЕВ Михаил Кириллович, род. 1917.

КОШЕЛЕВ Михаил Никифорович, род. 1922. Капитан.

КОШЕЛЕВ Михаил Тимофеевич (1911–1979). Сержант, ком. отдел. 310 гв. сп, СКФ, Степ. Ф, 2-й УФ. Контужен.

КОШЕЛЕВ Петр Матвеевич, род. 1923. Мл. лейтенант.

КОШЕЛЕВ Петр Николаевич, род. 1923.

КОШЕЛЕВ Юрий Федорович, род. 1925. Мл. сержант.

КОШКИН Алексей Семенович, род. 1915.

КОШКИН Тимофей Степанович, род. 1917.

КОШНИН Павел Федорович, род. 1921.

КОЩАЕВ Петр Ефимович, род. 1910.

КОЩАКОВА Антонина Павловна, род. 1913.

КОЩАНОВ Александр Алексеевич, род. 1914.

КОЩЕЕВ Василий Семенович (1925–1997). Ефрейтор, 83 отд. зенбр, ЛФ.

КОЩЕЕВ Павел Филиппович, род. 1901.

КРАВЧЕНКО Василий Яковлевич (1923–1990). Капитан, зам. ком. 1 сб 329 гв. сп 101 гв. сд, 2 Уд. А. Ранен.

КРАВЧЕНКО Тимофей Алексеевич, род. 1915.

КРАЙНОВ Виктор Гаврилович (1918–1960). Ст. лейтенант м/с.

КРАНИН Алексей Иванович, род. 1906. Майор.

КРАПИВИН Георгий Иванович, род. 1913.

КРАСИКОВ Алексей Иванович, род. 1897.

КРАСИКОВ Евгений Николаевич, род. 1925. Лейтенант.

КРАСИКОВ Михаил Михайлович (1909–1992).

КРАСИКОВ Павел Максимович (1909–1968).

КРАСИЛЬНИКОВ Александр Иванович (1919–1995). Сержант, ком. орудия 66 гв. мп.

КРАСНЕНКОВ Иван Николаевич, род. 1924. Разведчик, 92 гв. сд, 280 гв. сп, Вор. Ф, Степ. Ф, 2-й УФ. Ранен.

КРАСНЕНКОВ Мирон Миронович, род. 1902.

КРАСНОВ Александр Агафонович, род. 1919. 1-й, 2-й УФ.

КРАСНОВ Алексей Петрович (1910–1974).

КРАСНОВ Борис Васильевич, род. 1914.

КРАСНОВ Валентин Иванович, род. 1918.

КРАСНОВ Василий Андрианович, род. 1907.

КРАСНОВ Василий Григорьевич, род. 1896.

КРАСНОВ Виктор Иванович, род. 1918.

КРАСНОВ Вячеслав Сергеевич, род. 1927. 2-й ДВФ.

КРАСНОВ Иван Матвеевич, род. 1897.

КРАСНОВ Иван Никитьевич, род. 1914.

КРАСНОВ Максим Степанович, род. 1912.

КРАСНОВ Михаил Григорьевич, род. 1908.

КРАСНОВ Николай Александрович, род. 1912.

КРАСНОВ Павел Григорьевич, род. 1894.

КРАСНОВ Петр Алексеевич, род. 1909.

КРАСНОВ Петр Андреевич (1921–2004).

КРАСНОВА Антонина Михайловна. 101 б-н ВНОС.

КРАСНОВА Прасковья Васильевна (1921–2003). Ст. лейтенант, 1-й ДВФ.

КРАСНОВИНИН Николай Федорович, род. 1920.

КРАСНОВОДЦЕВ Семен Васильевич, род. 1906.

КРАСНОВСКИЙ Михаил Федорович, род. 1919. Ст. сержант.

КРАСНОГОЛОВАЯ Мария Иосифовна, род. 1917. Старшина, 687 сп, 141 д.

КРАСНОГОЛОВЫЙ Владимир Кондратьевич (1926–1968). Лейтенант.

КРАСНОСЕЛЬСКИЙ Иван Дмитриевич, род. 1900.

КРАСНОЩЕКОВ Сергей Григорьевич, род. 1912. Военврач-хирург, нач. мед. отдел. ППГ-237.

КРЕППО Александр Харитонович, род. 1902.

КРЕШНЕВ Алексей Адрианович, род. 1908.

КРИВОВ Василий Иванович, род. 1893.

КРИВОВ Михаил Павлович (1912–1988).

КРИВОВ Николай Иванович, род. 1893.

КРИВОВ Николай Павлович, род. 1916.

КРИВОВ Петр Андреевич, род. 1902.

КРИВОВ Федор Павлович, род. 1922.

КРИВОВА Анна Николаевна, род. 1920.

КРИВОНОГОВ Дмитрий Яковлевич, род. 1899.

КРИВОРОТОВ Григорий Федорович, род. 1910.

КРИКИЦКИЙ Андрей Андреевич, род. 1917.

КРИСАНОВ Александр Васильевич, род. 1903.

КРИСАНОВ Федор Алексеевич, род. 1896.

КРИСАНОВ Яков Дмитриевич, род. 1908.

КРИЧЕВЕР Моисей Яковлевич, род. 1898.

КРОЙТОР Профир Емельянович (1921–2004).

КРОНИК Максим Львович, род. 1909.

КРОТКОВ Тимофей Иванович, род. 1912. Мл. лейтенант.

КРОТОВ Петр Степанович, род. 1910.

КРУГЛИКОВ Андрей Иванович, род. 1895.

КРУГЛОВ Михаил Николаевич, род. 1895.

КРУПНОВ Александр Иванович, род. 1898.

КРУПНОВ Андрей Павлович, род. 1918. Ст. сержант, 1-й УФ. Ранен.

КРУПНОВ Андрей Павлович, род. 1919. 1-й УФ.

КРУТЕЛЬ Александр Федорович, род. 1897.

КРУТОВ Семен Ильич (1897–1979).

КРУЧИНИН Сергей Степанович, род. 1909.

КРУШЕВ Михаил Степанович, род. 1909.

КРЫГИН Павел Васильевич, род. 1900.

КРЫЛОВ Александр Александрович, род. 1914.

КРЫЛОВ Константин Николаевич, род. 1913.

КРЫЛОВ Лазарь Семенович, род. 1916.

КРЫЛОВ Михаил Ефремович, род. 1908.

КРЫЛОВ Михаил Иванович, род. 1925. 190 сд, 10 пул. отд. Контужен.

КРЫЛОВ Михаил Иванович, род. 1927.

КРЫЛОВ Николай Никифорович, род. 1905.

КРЫЛОВ Петр Васильевич, род. 1897.

КРЫЛОВ Прохор Николаевич, род. 1913.

КРЫЛОВ Семен Матвеевич, род. 1900.

КРЫЛОВ Степан Федорович, род. 1897.

КРЮНОВ Александр Иванович, род. 1897.

КРЯНСОВ Федор Васильевич, род. 1896.

КТИТОР Анатолий Игнатьевич (1915–1992). Ст. лейтенант, штурман, 203 апдд, СЗФ. Ранен.

КУБАСОВ Константин Семенович, род. 1910.

КУВАКАНОВ Алексей Михайлович, род. 1907.

КУВАКИНСКИЙ Павел Петрович (1914–1964).

КУВИН Василий Семенович (1899 –1958).

КУВИНА Анастасия Ивановна, род. 1918.

КУВИНА Мария Тихоновна, род. 1923. Льговская ж/д.

КУВЯЛОВ Иван Петрович, род. 1923.

КУВЯЛОВ Михаил Иванович, род. 1901.

КУВЯЛОВ Степан Михайлович, род. 1904.

КУДАСОВ Павел Николаевич, род. 1914.

КУДАШЕВ Иван Иванович, род. 1898.

КУДАШЕВ Петр Иванович, род. 1897.

КУДАШКИН Александр Степанович, род. 1910.

КУДАШОВ Александр Николаевич, род. 1916.

КУДАШОВ Андрей Николаевич, род. 1904.

КУДАШОВ Михаил Николаевич (1921–1997). Ст. техник-лейтенант, 519 иавп 283 иавд, 16 ВА, ЗФ.

КУДЕЛЬКИН Андрей Степанович, род. 1910.

КУДЕЛЬКИН Петр Яковлевич, род. 1918. Мл. лейтенант, ком. пуш. взвода 13 отд. пулб, 2-й БФ.

КУДЕЛЬКИН Степан Федорович (1920–2004). Рядовой, 2012 зенап, ЗФ, 3-й БФ.

КУДЕЛЬКИНА Пелагея Федоровна, род. 1923. 2-й БФ.

КУДИМОВ Семен Федорович (1885–1946).

КУДИН Василий Иванович, род. 1908.

КУДИНОВ Василий Алексеевич, род. 1908.

КУДИНОВ Игнат Алексеевич, род. 1901.

КУДИСОВ Александр Федорович, род. 1910.

КУДНЕЕВА Маргарита Андреевна, род. 1919.

КУДРОВ Иван Капитонович, род. 1898.

КУДРОВ Порфирий Иванович (1892–1969).

КУДРОВА Марфа Михайловна, род. 1919.

КУДРЯВЦЕВ Терентий Егорович, род. 1914.

КУДРЯВЦЕВА Нина Ивановна, род. 1923.

КУДРЯШЕВ Иван Алексеевич, род. 1913.

КУДРЯШОВ Александр Александрович, род. 1901.

КУДРЯШОВ Борис Алексеевич, род. 1906.

КУДРЯШОВ Василий Михайлович, род. 1905.

КУДРЯШОВ Василий Николаевич, род. 1914. 226 сп.

КУДРЯШОВ Дмитрий Иванович (1893–1969).

КУДРЯШОВ Иван Федорович, род. 1899.

КУДРЯШОВ Иван Филиппович (1925–2003). Ст. сержант, 863 ап, 1099, 1240 сп.

КУДРЯШОВ Федор Васильевич, род. 1912.

КУДРЯШОВА Евдокия Ивановна, род. 1922. Сан. инструктор 195 тбр.

КУЗИН Николай Иванович, род. 1898.

КУЗИН Николай Устинович (1919–1983). Ст. техник-лейтенант, нач. арт. мастерской 11 кпп, 1040 сп 295 сд, СКФ, 3-й УФ, 1-й БФ.

КУЗИН Петр Устинович (1908–1991).

КУЗИН Семен Михайлович, род. 1913.

КУЗИН Тимофей Ефимович, род. 1892.

КУЗИН Тимофей Иванович, род. 1894.

КУЗИН Федор Игнатьевич, род.1898.

КУЗМИН Никита Афанасьевич, род. 1897.

КУЗНЕЦОВ Александр Федорович (1909–1996).

КУЗНЕЦОВ Александр Федорович, род. 1909. Майор, ЗФ, Кал. Ф, 3-й БФ.

КУЗНЕЦОВ Алексей Александрович, род. 1914.

КУЗНЕЦОВ Андрей Николаевич (1903–1986). Полковник, ком. 221 сп 61 сд, 1183 сп 356 сд, ЗФ, Бр. Ф. Дважды ранен.

КУЗНЕЦОВ Артем Федорович, род. 1894.

КУЗНЕЦОВ Василий Михайлович (1921–1979). Сержант, летчик 894 иавп, ЮЗФ.

КУЗНЕЦОВ Василий Петрович, род. 1920. Мл. лейтенант.

КУЗНЕЦОВ Василий Степанович, род. 1911.

КУЗНЕЦОВ Владимир Егорович, род. 1913.

КУЗНЕЦОВ Гаврила Наумович, род. 1903.

КУЗНЕЦОВ Георгий Георгиевич, род. 1909.

КУЗНЕЦОВ Иван Николаевич, род. 1906.

КУЗНЕЦОВ Кирилл Егорович, род. 1898.

КУЗНЕЦОВ Константин Иванович, род. 1896.

КУЗНЕЦОВ Михаил Павлович (1913–2001).

КУЗНЕЦОВ Николай Алексеевич (1922–1944).

КУЗНЕЦОВ Николай Иванович, род. 1905.

КУЗНЕЦОВ Николай Кузьмич, род. 1908.

КУЗНЕЦОВ Петр Борисович, род. 1909.

КУЗНЕЦОВ Петр Петрович, род. 1910.

КУЗНЕЦОВ Серафим Васильевич (1904–1998).

КУЗНЕЦОВ Степан Петрович, род. 1926. Рядовой, стрелок 247 сп.

КУЗНЕЦОВ Федор Михайлович, род. 1905.

КУЗНЕЦОВ Фома Алексеевич, род. 1920.

КУЗНЕЦОВ Яков Евгеньевич, род. 1910.

КУЗОВАТКИН Андрей Петрович (1914–1976).

КУЗОВАТКИН Федор Петрович, род. 1903.

КУЗОВЕНКОВ Андрей Алексеевич (1906–1968). Сержант, 1-й БФ, 4-й УФ, 1-й ДВФ.

КУЗОВЕНКОВ Василий Васильевич (1902–1984).

КУЗЬМИН Владимир Иванович (1899–1975).

КУЗЬМИН Григорий Николаевич (1912–1989).

КУЗЬМИН Иван Кузьмич, род. 1904.

КУЗЬМИН Михаил Иванович, род. 1903.

КУЗЬМИН Николай Кузьмич, род. 1923.

КУЗЬМИН Петр Андреевич, род. 1914. Мл. лейтенант.

КУЗЬМИН Петр Васильевич (1912–1977).

КУЗЬМИН Семен Кириллович, род. 1898.

КУКАРОВ Александр Васильевич, род. 1925. Ст. лейтенант и/с.

КУКИН Михаил Дмитриевич, род. 1923. Разведчик, десантник, Ст. Ф. Четырежды ранен.

КУКЛЕНКО Андрей Родионович, род. 1917.

КУКУШКИН Евгений Николаевич, род. 1922. Капитан 3 ранга.

КУКУШКИН Павел Александрович, род. 1899.

КУКУШКИН Петр Иванович, род. 1899.

КУКУШКИНА Екатерина Ивановна, род. 1910.

КУЛАГИН Григорий Васильевич, род. 1908.

КУЛАГИН Николай Васильевич, род. 1910.

КУЛАГИН Николай Степанович (1916–1961).

КУЛАКОВ Дмитрий Николаевич, род. 1917. Мл. лейтенант а/с.

КУЛАНОВ Петр Ильич, род. 1910.

КУЛЕБЯНОВ Павел Тимофеевич (1910–1990). Мл. лейтенант, комвзвода 1099 сп 326 сд. Ранен.

КУЛИКОВ Александр Ефимович (1909–1951).

КУЛИКОВ Алексей Алексеевич, род. 1896.
КУЛИКОВ Анисим Демьянович, род. 1898.
КУЛИКОВ Василий Андреевич, род. 1914. Майор.
КУЛИКОВ Василий Иванович, род. 1903.
КУЛИКОВ Василий Федорович, род. 1899.
КУЛИКОВ Иван Иванович, род. 1893.
КУЛИКОВ Иван Семенович, род. 1905.
КУЛИКОВ Иван Сергеевич, род. 1902.
КУЛИКОВ Иван Федорович (1871–1973).
КУЛИКОВ Иван Яковлевич (1925–1999). Сержант, зен. пулеметчик, ком. отдел. Дважды ранен.
КУЛИКОВ Константин Семенович, род. 1908.
КУЛИКОВ Максим Александрович, род. 1896.
КУЛИКОВ Михаил Григорьевич, род. 1907.
КУЛИКОВ Петр Михайлович, род. 1902.
КУЛИКОВ Степан Алексеевич (1897–1978).
КУЛИКОВ Шигоб Шарафутдинович, род. 1896.
КУЛИКОВ Яков Петрович, род. 1923.
КУЛУШЕВ Александр Васильевич, род. 1914.
КУЛЫГИН Иван Андреевич (1912–1990).
КУЛЫГИН Павел Иванович, род. 1901.
КУЛЬКОВ Степан Иванович (1914–1974).
КУЛЯСОВ Александр Иванович (1920–1997). Сержант.
КУЛЯЩЕВ Ефим Иванович, род. 1914.
КУМАНЕЙКИН Иван Петрович, род. 1918.
КУМАНЕЙКИН Николай Семенович, род. 1915.
КУМЕР Сергей Григорьевич, род. 1913.
КУМОКИН Архип Григорьевич, род. 1917.
КУНИН Дмитрий Афанасьевич (1904–1974).
КУНИН Прокофий Лаврентьевич, род. 1899.
КУПКИН Петр Григорьевич, род. 1922. Сержант, токарь.
КУПРИАНОВ Николай Константинович, род. 1908.
КУПРИЯНОВ Александр Иванович, род. 1905.
КУПРИЯНОВ Александр Федорович, род. 1900.
КУПРИЯНОВ Алексей Иванович, род. 1931. Сержант.
КУПРИЯНОВ Владимир Григорьевич, род. 1911. Рядовой, 415 сд.
КУПРИЯНОВ Иван Григорьевич (1925–2002).
КУПРЯХИН Петр Иванович, род. 1898.
КУПЦОВ Евгений Евлампьевич (1895–1964).
КУРАЖЕВ Алексей Григорьевич, род. 1918. Техник-лейтенант.
КУРАЛИНИН Петр Ефимович, род.1896.
КУРБАЗОВ Василий Иванович, род. 1906.
КУРБАТОВ Федор Матвеевич, род. 1924. Сержант.
КУРГУЕВ Василий Никандрович, род. 1912.
КУРДАШИН Данил Степанович, род. 1892.
КУРДЮШОВА Екатерина Дмитриевна, род. 1901.
КУРИЛКИН Иван Яковлевич, род. 1915.
КУРИЛКИН Николай Алексеевич, род. 1907.
КУРИЛКИН Николай Семенович, род. 1905.
КУРИЛКИН Петр Алексеевич, род. 1906.
КУРИЛКИН Петр Иванович, род. 1905.
КУРИЛОВ Игнат Ануфриевич, род. 1902.
КУРИЛОВ Федор Иванович, род. 1913.
КУРКОВ Федор Егорович, род. 1893.
КУРЛАНОВ Гаврила Яковлевич, род. 1898.
КУРМАНЕВ Николай Николаевич, род. 1902.
КУРНИКОВ Михаил Яковлевич, род. 1923.
КУРНОСОВ Леонтий Осипович, род. 1922. Рядовой, стрелок 110 отд. ждб.
КУРОВ Илларион Иванович, род. 1899.
КУРОПАТЕНКО Петр Гаврилович, род. 1909.
КУРОЧКИН Василий Петрович, род. 1911.
КУРОЧКИН Владимир Александрович, род. 1893.
КУРОЧКИН Георгий Михайлович (1914–1988). Мл. лейтенант, 1251 пушап, 1-й УФ.
КУРОЧКИН Николай Васильевич (1912–1985).
КУРТЫГИН Александр Васильевич, род. 1897.
КУРТЫГИН Константин Васильевич, род. 1904.
КУРТЫГИН Николай Михайлович, род. 1902.
КУРШЕВ Николай Федорович, род. 1913.
КУРЫШЕВ Андрей Ефремович, род. 1899.
КУРЯПИН Ефим Федорович, род. 1901.
КУСКОВА Зоя Яковлевна, род. 1915. Ст. лейтенант м/с, 505 МСБ 37 гв. д., 2-й БФ.
КУТАВОВ Василий Дмитриевич, род. 1907.
КУТИРОВ Григорий Васильевич, род. 1892.
КУТУЗОВ Константин Михайлович, род. 1919.
КУТЫРЕВ Григорий Васильевич (1892–1964).
КУЧЕРОВ Александр Иванович (1923–2002). Ст. сержант, ЦФ, Ст. Ф, Бр. Ф, 3-й БФ.
КУЧЕРОВ Юрий Николаевич (1924–2003). Рядовой, пулеметчик 53 отд. пулб.
КУЧКИН Николай Федорович, род. 1911.
КУЧНИН Павел Федорович, род. 1912.
КУШНИНОВ Виктор Осипович, род. 1912.
КУШПЕЛЬ Петр Сергеевич, род. 1909.
КУЯРОВ Василий Михайлович, род. 1903.
ЛАБЗИН Михаил Иванович, род. 1920.
ЛАБУРКИН Алексей Иванович, род. 1900.
ЛАБУРКИН Иван Васильевич (1919–2004). Ст. лейтенант, УФ.
ЛАБУРКИН Иван Николаевич, род. 1927.
ЛАБУРКИН Петр Иванович (1911–1978).
ЛАБУРКИН Федор Иванович (1901–1979).
ЛАБУРКИНА Екатерина Васильевна, род. 1924.
ЛАБУРКИНА Лидия Ивановна, род. 1925.
ЛАВВА Леонид Адольфович, род. 1925.

ЛАВРЕНТЬЕВ Владимир Петрович, род. 1925.
ЛАВРОВ Алексей Николаевич, род. 1909.
ЛАВРОВ Василий Николаевич (1923–2004).
ЛАВРОВ Владимир Александрович (1920–1999).
ЛАВРОВ Владимир Николаевич, род. 1925.
ЛАВРОВ Иван Степанович (1904–1974).
ЛАВРОВ Михаил Александрович, род. 1923.
ЛАВРОВ Николай Иванович, род. 1925.
ЛАГУЛОВА Муза Степановна, род. 1926.
ЛАЗАРЕВ Анатолий Архипович, род. 1924. 48 б-н бронепоездов.
ЛАЗАРЕВ Борис Алексеевич, род. 1926.
ЛАЗАРЕВ Василий Яковлевич, род. 1898.
ЛАЗАРЕВ Иван Александрович (1897–1964).
ЛАЗАРЕВ Иван Дмитриевич (1925–1994). Гв. рядовой, стрелок 1156 сп, 76 вдв.
ЛАЗАРЕВ Николай Андреевич (1923–2003). Старшина, 48 б-н бронепоездов.
ЛАЗАРЕВ Николай Архипович (1921–2003). Рядовой.
ЛАЗАРЕВ Петр Кузьмич, род. 1909.
ЛАЗАРЕВА Анна Степановна, род. 1920.
ЛАЗАРЕВА Клавдия Ивановна, род. 1924.
ЛАЗАРЕВА Ольга Павловна, род. 1918. Медсестра прифронт. арм. ЭГ-1145, Кал. Ф, ПФ.
ЛАЗУТКИН Андрей Иванович, род. 1896.
ЛАИШИН Александр Филиппович, род. 1926.
ЛАКИН Виктор Степанович, род. 1924.
ЛАМКОВ Александр Александрович, род. 1915.
ЛАНЕЕВ Иван Васильевич, род. 1923.
ЛАНЦЕВ Степан Иванович, род. 1897.
ЛАПАТИН Степан Иванович, род. 1916.
ЛАПАТНИКОВ Петр Михайлович, род. 1910.
ЛАПИН Евгений Васильевич, род. 1926.
ЛАПИН Павел Васильевич (1908–1986).
ЛАПТЕВ Василий Григорьевич, род. 1919.
ЛАПТЕВ Иван Алексеевич, род. 1912.
ЛАПТЕВ Иван Порфирьевич, род. 1895.
ЛАПТЕВ Михаил Николаевич, род. 1924.
ЛАПУШКИН Борис Васильевич (1914–1980).
ЛАПШИН Дмитрий Аверьянович, род. 1906. Моск. Краснознам. д. Дважды ранен.
ЛАПШИН Федор Васильевич, род. 1918.
ЛАПШИН Федор Порфирьевич, род. 1916.
ЛАПШТАНКИН Степан Васильевич, род. 1911.
ЛАРИН Гурий Петрович, род. 1897.
ЛАРИН Николай Иванович (1899–1978).
ЛАРИН Николай Иванович (1909–1988).
ЛАРИН Николай Николаевич, род. 1925. Сержант, 157 паб. Ранен.
ЛАРИН Федор Иванович, род. 1916. Ст. лейтенант.
ЛАРИОНОВ Василий Степанович, род. 1914.
ЛАРИОНОВ Максим Васильевич (1912–1968).
ЛАРИОНОВ Никанор Семенович, род. 1896.
ЛАРИОНОВ Николай Васильевич, род. 1918.
ЛАРИОНОВ Сергей Степанович, род. 1915.
ЛАРКИН Дмитрий Михайлович, род. 1908.
ЛАРЬКИН Андрей Яковлевич, род. 1895.
ЛАРЬКИН Яков Григорьевич, род. 1898.
ЛАСТОЧКИН Евгений Михайлович, род. 1917.
ЛАТУХИН Иван Андреевич, род. 1919.
ЛАТЫПОВ Александр Андреевич, род. 1925. 1-й УФ.
ЛАТЫПОВ Тимерьян Шакирьянович (1926–2004). 2-й БФ.
ЛАТЫПОВА Евгения Васильевна, род. 1925. Радиотелеграфист, 3-й БФ.
ЛАТЫПОВА Мария Андреевна, род. 1923. 1-й УФ.
ЛАЧУГИН Владимир Семенович, род. 1899.
ЛАЧУГИН Илья Семенович (1907–1988).
ЛАШТАНКИН Иван Васильевич, род. 1902.
ЛЕБЕДЕВ Александр Иванович, род. 1922.
ЛЕБЕДЕВ Василий Григорьевич, род. 1922.
ЛЕБЕДЕВ Виктор Иванович, род. 1925. Рядовой.
ЛЕБЕДЕВ Владимир Алексеевич, род. 1904.
ЛЕБЕДЕВ Гаврил Асафьевич (1905–1981).
ЛЕБЕДЕВ Григорий Нефедорович (1902–1978).
ЛЕБЕДЕВ Дмитрий Николаевич, род. 1899.
ЛЕБЕДЕВ Николай Григорьевич, род. 1925.
ЛЕБЕДЕВ Павел Степанович, род. 1925.
ЛЕБЕДЕВ Юрий Дмитриевич, род. 1926.
ЛЕБЕЗИН Владимир Яковлевич, род. 1912.
ЛЕВАГИН Николай Ефимович, род. 1903.
ЛЕВАЧЕВА Антонина Федоровна, род. 1925.
ЛЕВАШИН Николай Васильевич, род. 1895.
ЛЕВАШОВ Иван Федорович, род. 1897.
ЛЕВИН Борис Соломонович, род. 1922.
ЛЕВИН Иван Михайлович, род. 1925.
ЛЕВИН Исак Зеилович, род. 1908.
ЛЕВИН Михаил Григорьевич, род. 1905.
ЛЕВИН Николай Дмитриевич, род. 1900.
ЛЕВИН Николай Ильич, род. 1904.
ЛЕВИН Цодик Израилевич, род. 1904.
ЛЕВИЧЕВ Александр Михайлович, род. 1897.
ЛЕВКОВИЧ Борис Игнатьевич, род. 1910.
ЛЕВКОВСКИЙ Трофим Андреевич, род. 1914.
ЛЕВОЧКИН Александр Степанович, род. 1912.
ЛЕВОЧКИН Дмитрий Петрович, род. 1904.
ЛЕВОЧКИН Михаил Григорьевич, род. 1902.
ЛЕВОЧКИН Михаил Степанович, род. 1900.
ЛЕВОЧКИН Федор Степанович, род. 1903.
ЛЕВЧЕНКО Вера Семеновна (1920–2004). 1-й БФ, Бр. Ф.

Врач-хирург Леонтьева

Зоя Николаевна Леонтьева в предвоенные годы (1940–1941) работала главным врачом Алатырской больницы. Окончившая Казанский медицинский институт, до этого трудилась хирургом в горбольнице, заведующей амбулаторией, заведующей гинекологическим кабинетом. С начала Великой Отечественной мобилизована на фронт и направлена в 66-ю армию, которая вела оборонительные бои западнее Сталинграда. Для нее с первых дней прибытия на место началась настоящая борьба за жизнь раненых солдат и офицеров. Полковой врач, она же хирург, взвалила на свои плечи всю ответственность по организации лечения. После преобразования 66-й армии в Пятую гвардейскую армию она в составе Воронежского фронта участвовала в Курской битве и битве за Днепр. В те дни и месяцы Зоя Леонтьева была начальником отделения полевого подвижного хирургического госпиталя, а затем хирургом 946-го эвакогоспиталя. В самых ответственных сражениях армии она находилась рядом с воинами, непосредственно оказывала помощь раненым бойцам. За проявленные мужество и оперативность по спасению солдат Зоя Николаевна награждена орденом Красной Звезды (дважды), медалями.

После демобилизации с сентября 1945 г. трудилась ординатором хирургического отделения Алатырской центральной больницы, заведующей амбулаторией. За успехи в области здравоохранения удостоена звания заслуженного врача Чувашской АССР (1960).

ЛЕГАЧЕВ Василий Степанович, род. 1908.
ЛЕДЯЕВ Иван Трофимович, род. 1920.
ЛЕДЯЕВ Петр Трофимович, род. 1908.
ЛЕДЯЕВ Яков Трофимович, род. 1912.
ЛЕЗИН Владимир Николаевич, род. 1923.
ЛЕЗИН Иван Петрович, род. 1913.
ЛЕЗИН Николай Иванович (1919–2004). ДВФ.
ЛЕЗИН Петр Иванович, род. 1892.
ЛЕЗИНА Вера Николаевна, род. 1921.
ЛЕЙТМАН Абрам-Мовша Шаевич, род. 1895.
ЛЕКСИН Геннадий Петрович, род. 1921.
ЛЕКСИН Евгений Петрович, род. 1919.
ЛЕКСИН Иван Павлович, род. 1905.
ЛЕМЕСЕВ Яков Андреевич, род. 1907.
ЛЕМЕХОВ Николай Алексеевич, род. 1923.
ЛЕМИН Константин Михайлович, род. 1904.
ЛЕНЕШКИН Андрей Павлович, род. 1916.
ЛЕНИВЦЕВ Мефодий Иванович (1904–1987).
ЛЕНЬКОВ Иван Петрович, род. 1903.
ЛЕОНОВ Алексей Григорьевич (1896–1980). Старшина.
ЛЕОНОВ Борис Семенович, род. 1925. ДВФ.
ЛЕОНОВ Николай Дмитриевич, род. 1899.
ЛЕОНОВ Семен Степанович, род. 1896.
ЛЕОНОВА Зоя Алексеевна, род. 1917. Медсестра в партиз. отряде им. Щорса в Гомельской обл.
ЛЕОНОВА Надежда Васильевна, род. 1923. 60 А.
ЛЕОНТЬЕВ Александр Васильевич (1919–1975).
ЛЕОНТЬЕВ Алексей Борисович, род. 1923.
ЛЕОНТЬЕВ Алексей Михайлович, род. 1923.
ЛЕОНТЬЕВ Борис Иванович (1900–1987).
ЛЕОНТЬЕВ Василий Андреевич (1926–1996).
ЛЕОНТЬЕВ Василий Михайлович (1904–1946).
ЛЕОНТЬЕВ Дмитрий Алексеевич, род. 1918.
ЛЕОНТЬЕВ Иван Леонтьевич (1908–1981).
ЛЕОНТЬЕВ Константин Леонтьевич, род. 1911.
ЛЕОНТЬЕВ Леонтий Нефедович, род. 1912.
ЛЕОНТЬЕВ Николай Лукич, род. 1923.
ЛЕОНТЬЕВ Николай Михайлович, род. 1912.
ЛЕОНТЬЕВ Николай Сергеевич, род. 1916.
ЛЕОНТЬЕВ Порфирий Леонтьевич, род. 1912.
ЛЕОНТЬЕВ Семен Нефедович, род. 1919.
ЛЕОНТЬЕВА Зоя Николаевна, род. 1914. Врач полка, нач. отд. ППХГ, хирург ЭГ-946 5 гв. А.
ЛЕОНТЬЕВА Мария Ивановна, род. 1917.
ЛЕПИЛИН Яков Степанович, род. 1908.

ЛЕПЛИХИН Николай Михайлович, род. 1916.
ЛЕПУНОВ Юрий Иванович, род. 1920.
ЛЕСИН Александр Андреевич, род. 1920.
ЛЕСИН Алексей Григорьевич, род. 1904.
ЛЕСИН Андрей Григорьевич (1900–1978).
ЛЕСИН Иван Андреевич, род. 1926.
ЛЕСИН Петр Григорьевич (1903–1949).
ЛЕТИН Иван Ильич, род. 1903.
ЛЕТИН Степан Ильич, род. 1907.
ЛЕТОВ Дмитрий Яковлевич, род. 1912.
ЛЕТОВ Николай Павлович, род. 1904.
ЛЕТУНОВ Павел Максимович, род. 1906.
ЛЕТЮШИН Алексей Николаевич, род. 1918.
ЛЕТЮШКИН Алексей Михайлович, род. 1923.
ЛЕТЮШКИН Виктор Михайлович, род. 1921.
ЛЕТЮШОВ Андрей Иванович, род. 1901.
ЛЕУТОЧКИН Аркадий Петрович, род. 1926.
ЛЕУХИН Иван Андреевич, род. 1923.
ЛЕУШКИН Дмитрий Дмитриевич, род. 1900.
ЛЕУШКИН Иван Сергеевич (1920–2000). Ст. лейтенант, комвзвода ПТР 659 сп 155 сд 22 А, комроты 131 сп 71 сд, Кал. Ф, ЦФ, 2-й БФ. Ранен.
ЛЕШКОВ Николай Степанович, род. 1924.
ЛЕЩЕВ Александр Герасимович, род. 1899.
ЛЕЩИН Алексей Александрович, род. 1925.
ЛИБЕРМАН Абрам Хаммович, род. 1922.
ЛИБЕРМАН Самуил Минделеевич, род. 1923.
ЛИБЕРЧУК Геннадий Григорьевич, род. 1907.
ЛИБНЯКОВ Георгий Афанасьевич, род. 1917.
ЛИВАДОВА Софья Сергеевна, род. 1924.
ЛИВАЕВ Андрей Николаевич, род. 1902.
ЛИДЯЕВ Андрей Трофимович, род. 1922.
ЛИКАЧКОВ Илья Васильевич (1906–1985). Кавалерист, Вор. Ф.
ЛИМБЕРОВ Василий Андреевич, род. 1897.
ЛИНАТОВ Алексей Трофимович, род. 1903.
ЛИНОВ Виктор Александрович, род. 1926.
ЛИНЬКОВ Семен Петрович, род. 1901.
ЛИПАСОВ Григорий Иванович, род. 1908.
ЛИПАТКИН Дмитрий Евдокимович, род. 1917.
ЛИПАТОВ Александр Андреевич, род. 1925. 1-й УФ.
ЛИПАТОВ Алексей Иванович, род. 1904.
ЛИПАТОВ Василий Дмитриевич, род. 1910.
ЛИПАТОВ Василий Степанович, род. 1917.
ЛИПАТОВ Иван Иванович, род. 1921.
ЛИПАТОВ Максим Максимович, род. 1913.
ЛИПАТОВ Максим Петрович, род. 1910.
ЛИПАТОВ Матвей Андреевич, род. 1911.
ЛИПАТОВ Михаил Кузьмич, род. 1924.
ЛИПАТОВ Пимен Фадеевич, род. 1898.
ЛИПАТОВА Мария Андреевна, род. 1923. 1-й УФ.
ЛИПИЛИН Яков Степанович, род. 1908.
ЛИПИН Михаил Петрович, род. 1917.
ЛИСЕНКОВ Алексей Александрович, род. 1897.
ЛИСЕНКОВ Николай Федорович, род. 1922.
ЛИСЕНКОВ Федор Дмитриевич, род. 1897.
ЛИСИН Георгий Ильич, род. 1893.
ЛИСИН Семен Иванович, род. 1924.
ЛИСИН Яков Илларионович, род. 1914. Рядовой.
ЛИСИНА Евдокия Ивановна (1922–1995). Сержант, дежурный по связи 101 об ВНОС.
ЛИСКИН Степан Иванович, род. 1907.
ЛИСЯТНИКОВ Василий Иванович, род. 1896.
ЛИСЯТНИКОВ Иван Иванович, род. 1907.
ЛИСЯТНИКОВ Николай Васильевич, род. 1919.
ЛИТВИН Василий Егорович, род. 1921.
ЛИТЕНКОВ Иван Иванович, род. 1913.
ЛИТЯНКОВ Иван Никифорович, род. 1911.
ЛИХАЧЕВ Иван Андреевич, род. 1899.
ЛИХАЧЕВ Петр Иванович, род. 1910.
ЛОБАНОВ Владимир Яковлевич, род. 1925.
ЛОБАЧЕВ Георгий Евдокимович, род. 1914.
ЛОБЕЕВ Иван Алексеевич, род. 1924.
ЛОГАШЕВ Алексей Михайлович, род. 1901.
ЛОГИНОВ Андрей Петрович, род. 1921.
ЛОГИНОВ Василий Матвеевич, род. 1907.
ЛОГИНОВ Василий Сергеевич, род. 1919.
ЛОГИНОВ Владимир Григорьевич, род. 1902.
ЛОГИНОВ Георгий Егорович, род. 1918.
ЛОГИНОВ Иван Михайлович, род. 1898.
ЛОГИНОВ Карп Григорьевич, род. 1909.
ЛОГИНОВ Константин Трофимович, род. 1924.
ЛОГИНОВ Михаил Данилович, род. 1907.
ЛОГИНОВ Михаил Семенович, род. 1911.
ЛОГИНОВ Петр Николаевич, род. 1914.
ЛОГИНОВ Спиридон Федорович, род. 1905.
ЛОГИНОВА Анна Ивановна, род. 1923.
ЛОГИНОВА Валентина Трофимовна, род. 1922.
ЛОГУЛОВ Дмитрий Федорович, род. 1898.
ЛОГУНОВ Александр Павлович, род. 1927.
ЛОГУНОВ Андрей Иванович, род. 1893.
ЛОГУНОВ Иван Иванович (1907–1981).
ЛОГУНОВ Иван Федорович, род. 1923.
ЛОГУНОВ Константин Васильевич, род. 1915.
ЛОГУНОВ Константин Иванович (1900–1962).
ЛОГУНОВ Михаил Павлович, род. 1923.
ЛОГУНОВ Павел Иванович, род. 1896.
ЛОЗОВСКИЙ Моисей Рувимович, род. 1920.
ЛОКОТА Павел Антонович, род. 1895.
ЛОКТЕВ Иван Яковлевич, род. 1920.

ЛОКТИН Михаил Ильич, род. 1895.
ЛОМАКИН Максим Егорович, род. 1904.
ЛОМАКИН Николай Семенович (1905–1961).
ЛОНУШКИН Василий Иванович, род. 1892.
ЛОПНЕВ Аркадий Евграфович, род. 1924.
ЛОСКУТОВ Сергей Михайлович, род. 1921.
ЛОСЯКОВ Иван Леонтьевич, род. 1912.
ЛОУШКИН Григорий Петрович, род. 1900.
ЛУГАСКОВА Нина Ефимовна, род. 1916.
ЛУГОВОЙ Тимофей Адольфович, род. 1921.
ЛУГОСКОВ Иван Михайлович, род. 1922.
ЛУГОСКОВ Константин Семенович, род. 1906.
ЛУГОСКОВ Михаил Васильевич, род. 1909.
ЛУЗГИН Алексей Филиппович, род. 1900.
ЛУКАНОВ Михаил Захарович, род. 1895.
ЛУКАШИН Алексей Павлович, род. 1892.
ЛУКАШИН Павел Абрамович, род. 1924.
ЛУКАШОВ Георгий Илларионович, род. 1898.
ЛУКИН Владимир Павлович, род. 1921.
ЛУКИН Егор Васильевич, род. 1898.
ЛУКИН Иван Васильевич, род. 1896.
ЛУКИН Федор Николаевич, род. 1921.
ЛУКИШИН Алексей Алексеевич (1917–1971). Ст. сержант, зав. складом 6 отд. химр.
ЛУКИШИН Алексей Григорьевич, род. 1918.
ЛУКИШИН Алексей Михайлович, род. 1913.
ЛУКИШИН Иван Алексеевич (1919–1986). Сержант, ПФ.
ЛУКИШИН Михаил Васильевич, род. 1918.
ЛУКИШИН Семен Васильевич, род. 1908.
ЛУКИШИН Степан Михайлович (1916–1979).
ЛУКИШИН Яков Филиппович (1919–1992).
ЛУКОНИН Александр Емельянович, род. 1922.
ЛУКОНИН Александр Николаевич, род. 1919. 617 зенап, 1 об ВНОС, ЛФ.
ЛУКОНИН Григорий Иванович (1906–1982).
ЛУКОНИН Емельян Андреевич, род. 1898.
ЛУКОНИН Николай Федорович, род. 1896.
ЛУКОЯНОВ Александр Григорьевич, род. 1908.
ЛУКЬЯНОВ Ефим Семенович, род. 1913.
ЛУКЬЯНОВ Михаил Григорьевич, род. 1917. Сержант.
ЛУКЬЯНОВ Михаил Николаевич, род. 1922. 170 тбр.
ЛУКЬЯНОВ Сергей Александрович, род. 1923.
ЛУКЬЯНОВ Федор Иванович, род. 1915.
ЛУКЬЯНОВА Галина Николаевна, род. 1924.
ЛУКЬЯНОВА Лидия Николаевна, род. 1920.
ЛУКЬЯНЧИКОВ Алексей Владимирович, род. 1900.
ЛУНЕВ Николай Иосифович, род. 1913.
ЛУНИН Алексей Николаевич, род. 1916.
ЛУНИН Алексей Николаевич, род. 1926.
ЛУНИН Василий Матвеевич (1908–1976). Ефрейтор, БФ.
ЛУНИН Григорий Васильевич, род. 1917.
ЛУНИН Дмитрий Степанович, род. 1916.
ЛУНИН Николай Алексеевич, род. 1899.
ЛУНИН Семен Васильевич, род. 1910.
ЛУТКОВА Татьяна Сергеевна, род. 1922. Ефрейтор, телеграфист 58 обс.
ЛУФАНИН Иван Михайлович (1915–1981).
ЛУЧНИКОВ Макар Яковлевич, род. 1918.
ЛУШНИКОВ Дмитрий Ефимович, род. 1897.
ЛЫСЕНКОВ Павел Михайлович, род. 1925.
ЛЫСОВ Андрей Гаврилович, род. 1907.
ЛЫСОВ Виктор Алексеевич, род. 1923.
ЛЫСОВ Егор Гаврилович, род. 1902.
ЛЫСОВ Николай Афанасьевич, род. 1910.
ЛЫСОВ Степан Афанасьевич, род. 1902.
ЛЫСОВ Терентий Васильевич, род. 1895.
ЛЫСОВ Филипп Иванович, род. 1910.
ЛЫСОВА-БЕДСКИХ Анастасия Ивановна, род. 1921. Санитарка ВГ-3443, 2-й БФ.
ЛЫСЫХ Алексей Петрович, род. 1923.
ЛЫСЯКОВ Анатолий Иванович, род. 1924.
ЛЫСЯКОВ Валентин Андреевич, род. 1912.
ЛЫСЯКОВ Николай Андреевич, род. 1919.
ЛЫСЯКОВ Федор Петрович (1914–1978).
ЛЫСЯНКОВ Федор Дмитриевич, род. 1897.
ЛЫЧАГИН Александр Васильевич, род. 1904.
ЛЫЧАГИН Владимир Семенович, род. 1923.
ЛЫЩИКОВА Василиса Яковлевна, род. 1922.
ЛЬВОВ Борис Николаевич, род. 1926.
ЛЬВОВ Василий Иванович, род. 1922.
ЛЬВОВ Лазарь Летбович, род. 1903.
ЛЬВОВИЧ Евсей Моисеевич, род. 1924.
ЛЮБАВИН Тарас Васильевич, род. 1903.
ЛЮБАЕВ Алексей Николаевич, род. 1921.
ЛЮБАЕВ Андрей Петрович, род. 1903.
ЛЮБАКОВ Иван Сергеевич, род. 1921.
ЛЮБИМОВ Николай Петрович, род. 1903.
ЛЮБИМОВ Николай Фролович, род. 1912.
ЛЮБИН Иван Максимович, род. 1927.
ЛЮБИН Кузьма Сергеевич (1893–1970).
ЛЮБИШКИН Алексей Петрович, род. 1903.
ЛЮБЦЕВ Анатолий Александрович, род. 1927.
ЛЮБЦЕВ Вячеслав Александрович, род. 1925.
ЛЮЛЯЕВ Василий Егорович, род. 1899.
ЛЯДОВ Борис Васильевич, род. 1925.
ЛЯДОВ Кирилл Матвеевич, род. 1896.
ЛЯКИН Никита Сергеевич, род. 1902.

ЛЯЛЬКОВ Александр Иванович, род. 1924.
ЛЯЛЬКОВ Василий Иванович, род. 1921.
ЛЯЛЬКОВ Николай Петрович (1920–1988).
ЛЯМАЕВ Петр Степанович, род. 1918.
ЛЯМЗАЕВ Иван Дмитриевич, род. 1903.
ЛЯСУН Михаил Николаевич, род. 1915.
МАВМОДОВ Бадрин Санахович, род. 1916.
МАДУРОВ Василий Иванович, род. 1906.
МАДУРОВ Кирилл Петрович, род. 1903.
МАЕРНИН Александр Иванович, род. 1908.
МАЕРОВ Николай Константинович, род. 1916.
МАЖАРОВ Семен Михайлович, род. 1903.
МАЗАЕВ Иван Васильевич, род. 1909.
МАЗАЕВ Иван Иванович, род. 1895.
МАЗАЙКИН Антон Васильевич, род. 1923. Офицер.
МАЗАЙКИН Иван Васильевич (1917–1978).
МАЗАЙКИН Михаил Васильевич.
МАЗАЙКИН Петр Семенович, род. 1926.
МАЗАЛЕВ Михаил Павлович, род. 1919.
МАЗИЛКИН Николай Алексеевич, род. 1916.
МАЗУРКИН Виктор Дмитриевич (1907–1973).
МАЙЗАНКИН Василий Зиновьевич, род. 1916.
МАЙОРОВ Александр Васильевич, род. 1917.
МАЙОРОВ Александр Николаевич, род. 1896.
МАЙОРОВ Иван Михайлович (1923–1994).
МАЙОРОВ Иван Федорович, род. 1902.
МАЙОРОВ Михаил Васильевич (1927–2003).
МАЙОРОВ Михаил Васильевич, род. 1927. Старшина 2 ст., уч. отряд ТОФ.
МАЙОРОВ Петр Васильевич, род. 1901.
МАКАРОВ Аверкий Исакович (1910–1991).
МАКАРОВ Александр Григорьевич, род. 1916.
МАКАРОВ Александр Михайлович, род. 1909. Майор, комбат 27 оп.
МАКАРОВ Александр Осипович (1922–1986).
МАКАРОВ Алексей Сергеевич, род. 1895.
МАКАРОВ Андрей Яковлевич (1888–1988).
МАКАРОВ Геннадий Николаевич (1925–1987).
МАКАРОВ Григорий Степанович, род. 1902.
МАКАРОВ Евгений Андреевич, род. 1922. Сержант, 667 нбап, авиамеханик 141 гв. шап, Кал. Ф, Вор. Ф, 2-й УФ, 1-й БФ.
МАКАРОВ Иван Иванович, род. 1922. Старшина, 3 авк.
МАКАРОВ Иван Изотович, род. 1902.
МАКАРОВ Иван Михайлович (1901–1969).
МАКАРОВ Иван Петрович, род. 1901.
МАКАРОВ Иван Федорович (1923–2002).
МАКАРОВ Константин Александрович, род. 1907.
МАКАРОВ Матвей Егорович (1900–1966).
МАКАРОВ Михаил Егорович, род. 1926. Ст. сержант, 1104 сп, 3-й БФ.
МАКАРОВ Николай Иванович (1927–2002).
МАКАРОВ Петр Григорьевич, род. 1922. Ст. лейтенант, зам. ком. эскадрильи 525 шап.
МАКАРОВ Петр Дмитриевич (1903–1998).
МАКАРОВ Петр Матвеевич, род. 1919.
МАКАРОВ Петр Николаевич (1900–1967).
МАКАРОВ Яков Ильич, род. 1913.
МАКЕЕВ Александр Иванович, род. 1917.
МАКЕЕВ Иван Алексеевич, род. 1910.
МАКЕЕВ Михаил Федорович, род. 1925. 402 ап.
МАКЛАКОВ Павел Алексеевич, род. 1908.
МАКОЛОВ Андрей Герасимович, род. 1905.
МАКСАКОВ Александр Никонович, род. 1924.
МАКСАКОВ Григорий Павлович, род. 1913. Вор. Ф, 1-й, 4-й УФ. Ранен.
МАКСИМОВ Александр Иванович, род. 1899.
МАКСИМОВ Александр Филиппович (1907–1971).
МАКСИМОВ Александр Яковлевич, род. 1901.
МАКСИМОВ Анатолий Петрович, род. 1919.
МАКСИМОВ Василий Николаевич род. 1910.
МАКСИМОВ Василий Петрович (1923–2003).
МАКСИМОВ Василий Петрович, род. 1923. Ст. сержант, ст. электромеханик 17 гв. тп, 1-й ДВФ.
МАКСИМОВ Виктор Петрович, род. 1925.
МАКСИМОВ Владимир Васильевич (1924–2000).
МАКСИМОВ Евгений Евлампиевич, род. 1921.
МАКСИМОВ Иван Максимович, род. 1920.
МАКСИМОВ Константин Алексеевич (1901–1972).
МАКСИМОВ Михаил Дмитриевич, род. 1904.
МАКСИМОВ Петр Федорович (1902–1946).
МАКСИМОВ Степан Максимович, род. 1914.
МАКСЮТОВ Илья Фадеевич, род. 1911.
МАКУРОВ Андрей Иванович, род. 1903.
МАКУХА Павел Петрович, род. 1902.
МАКУШЕВ Владимир Владимирович, род. 1924.
МАКУШЕВ Тимофей Иосифович, род. 1915.
МАКУШИН Петр Иванович, род. 1920.
МАЛАНИН Петр Петрович, род. 1922.
МАЛАНИН Сергей Владимирович, род. 1917.
МАЛАНЬИН Василий Петрович (1925–2000).
МАЛАНЬИН Михаил Максимович, род. 1897.
МАЛАНЬИН Сергей Владимирович (1916–2002). Рядовой, шофер 67 автп.
МАЛАФЕЕВ Николай Ефимович, род. 1922.
МАЛИНЫЧЕВ Василий Федорович, род. 1897.
МАЛКИН Василий Петрович, род. 1920.
МАЛОВ Аркадий Григорьевич, род. 1918.
МАЛОВ Артемий Матвеевич, род. 1923.
МАЛОВ Степан Михайлович, род. 1915.

Тысяча дней на войне

В наградном листе на штурмана авиаэскадрильи Петра Григорьевича Макарова говорится: «За 99 успешных боевых вылетов на самолете Ил-2, за уничтожение самолетов – 3, танков – 15, автомашин – 100, вагонов – 50, бронетранспортеров – 15, паровозов – 4, дотов – 5, лошадей – 72, точек зенитной артиллерии – 5, солдат и офицеров – 800 чел., за проявленное в бою исключительное мужество и отвагу при налетах на аэродромы противника, железнодорожные станции и войска, проявившего при своей повседневной работе высокие качества командира, достоин высшей правительственной награды – звания Героя Советского Союза».

Стихия авиации увлекла Петра Макарова с раннего детства. Простой ямпосадский паренек мечтал о полетах в мирном небе, но война распорядилась иначе...

В 1942 г. сержант, командир экипажа Макаров был зачислен в состав 61-го Краснознаменного штурмового полка. К тому времени он имел навыки летчика бомбардировочной авиации и штурмана самого мощного в годы Великой Отечественной войны самолета – Ил-2. Первые боевые вылеты наш земляк совершил в августе того же года.

Спустя несколько месяцев, 25 декабря, П. Макаров вылетел в паре с командиром звена лейтенантом Бойко на разведку. Вот осталась позади линия обороны Воронежского фронта. По имеющимся данным, в этом районе не должно было быть вражеских аэродромов. Но внезапно наши «Илы» атаковали немецкие истребители. Машина Макарова загорелась. Огонь уже лижет ноги. Но летчик сумел перетянуть через линию фронта и посадить самолет на нейтральной полосе. Превозмогая боль в обожженных ногах, он выбрался из кабины. Буквально секунды спустя взорвались бензобаки... Его нашли и спасли пехотинцы, отправили в санбат. А через месяц-другой Макаров вновь был за штурвалом боевой машины. Его ранило еще три раза, но «везучий» летчик вновь и вновь возвращался в родной полк.

В 1944 г. эскадрилью, где служил П. Макаров, перебросили в Карпаты. Не прошло и двух месяцев, как Макаров стал смело и ловко водить свой истребитель по горам и ущельям Закарпатья. Он вылетал на разведку при любой погоде. Однажды в условиях низкой облачности в районе Кабаровца на Львовском направлении противник готовился к контратаке. День стоял дождливый, и немцы не боялись налетов наших «соплов». Но в

этот момент, когда подвозились боеприпасы и подтягивались танки, над вражескими позициями появилась семерка «Илов» под командованием Макарова. Отлично отбомбившись, летчики нанесли непоправимый урон фашистам, и контратака была сорвана.

Совершенствовалось мастерство П.Г. Макарова. В 1944 г. его назначили заместителем, затем командиром авиаэскадрильи. Возросла ответственность. Его фронтовые друзья вспоминали, как капитан Макаров, увидев, что одна из машин села на территории, занятой немцами, рискнул собой – приземлился и взял летчика и воздушного стрелка, сумел поднять в воздух самолет и дотянуть до своего аэродрома...

Командир штурмовой эскадрильи капитан Петр Макаров провел на фронте 1004 дня, совершил 178 боевых вылетов. Его война началась под Воронежем, а закончилась в Чехословакии. Бесстрашный летчик бил немцев на Дону, под Орлом, Киевом, Львовом, защищал Сталинград и Курск, стал подлинным героем Карпат.

За мужество и героизм П.Г. Макаров награжден орденами Ленина, Александра Невского, Отечественной войны I степени (дважды), Красного Знамени (трижды) и медалями.

Указом Президиума Верховного Совета СССР от 22 февраля 1945 г. Петру Григорьевичу Макарову было присвоено звание Героя Советского Союза.

И вот она – долгожданная победа! Правительство страны приняло решение отметить ее большим военным парадом в Москве. По Красной площади прошли сводные колонны фронтовиков победителей, и среди них – отважный штурмовик Петр Григорьевич Макаров. Его имя занесено в Почетную Книгу Трудовой Славы и Героизма Чувашской АССР.

В 1947 г. П.Г. Макаров демобилизовался из рядов Советской Армии и возвратился в родной город. За прошедшие годы его героическая биография пополнилась успехами на трудовом фронте. Петр Григорьевич всегда вел активную общественную жизнь, возглавлял Комитет защиты мира, не раз горожане доверяли ему депутатские полномочия. Герой-фронтовик, он часто выступал перед молодежью, стараясь воспитать их истинными патриотами своей Отчизны.

26 февраля 2005 г. в семье фронтовика побывал Президент Чувашии Н.В. Федоров. Глава республики лично вручил легендарному ветерану юбилейную медаль «60 лет Победы в Великой Отечественной войне 1941–1945 гг.».

Алатырцы гордятся своим прославленным земляком. Имя героя присвоено школе № 9, нескольким спортивным турнирам среди молодежи города и района.

Е. Калашникова.

Из газеты «Алатырские вести» от 7 мая 2005 г.

МАЛОФЕЕВ Василий Антонович, род. 1906.

МАЛОФЕЕВ Петр Иванович, род. 1920.

МАЛЫГИН Анатолий Михайлович, род. 1924.

МАЛЫГИН Иван Петрович (1917–2004). Ефрейтор. Контужен.

МАЛЫГИН Михаил Васильевич, род. 1910. Сержант, ком. отдел. 8 отд. резер. б-на.

МАЛЫШЕВ Александр Кузьмич, род. 1906.

МАЛЫШЕВ Валентин Александрович, род. 1918.

МАЛЫШЕВ Василий Михайлович, род. 1903.

МАЛЫШЕВ Геннадий Андреевич, род. 1925.

МАЛЫШЕВ Иван Андреевич, род. 1923. Рядовой.

МАЛЫШЕВ Иван Васильевич, род. 1920.

МАЛЫШЕВ Иван Яковлевич, род. 1924.

МАЛЫШЕВ Михаил Яковлевич, род. 1926. Мл. сержант, 147 авд, ЗФ, 1-й ДВФ.

МАЛЫШЕВ Петр Иванович, род. 1895.

МАЛЫШЕВ Петр Феонтьевич, род. 1917.

МАЛЫШЕВ Яков Кондратьевич (1903–1978).

МАЛЫШКИН Авдей Федорович, род. 1913.

МАЛЫШКИН Андрей Егорович, род. 1919.

МАЛЫШКИН Виктор Иванович, род. 1923.

МАЛЫШКИН Виктор Федорович, род. 1918.

МАЛЫШКИН Евгений Федорович, род. 1922.

МАЛЫШКИН Петр Григорьевич, род. 1918. Рядовой, слесарь 103 отд. сб.

МАЛЬКОВ Алексей Семенович, род. 1925. Мл. сержант, автомеханик 13 отд. техбр, 1-й ДВФ.

МАЛЬЦЕВ Владислав Иванович, род. 1925. Ком. орудия 83 отд. зенабр, 169 зенап.

МАЛЬЦЕВ Павел Федорович, род. 1895.

МАЛЬЧИКОВ Александр Архипович, род. 1907.

МАЛЬЧИКОВ Сергей Васильевич, род. 1898.

МАЛЬЧУШКИН Леонид Яковлевич (1904–1986). 1-й БФ.

МАЛЮГИН Андрей Кириллович, род. 1915.

МАЛЯВИН Егор Матвеевич, род. 1925.

МАЛЯКОВ Василий Харитонович, род. 1906.

МАЛЯНОВ Виктор Федорович (1923–1963).

МАЛЯСОВ Александр Васильевич, род. 1914.

МАЛЯСОВ Федор Харитонович, род. 1909.

МАМАЕВ Дмитрий Григорьевич, род. 1914.

МАМАЕВ Михаил Дмитриевич, род. 1913.

МАМАЕВ Павел Григорьевич, род. 1912.

МАМАЕВ Павел Николаевич, род. 1906.

МАМАЕВ Павел Степанович, род. 1915.

МАМУТОВ Ефим Яковлевич, род. 1917.

МАНАХОВ Александр Никитич, род. 1904.

МАНАХОВ Сергей Никитич, род. 1908.

МАНИХИН Иван Николаевич, род. 1921.

МАНСУРОВ Александр Тимофеевич (1915–2004). НКВД.

МАНЦЕРОВ Василий Тимофеевич, род. 1925.

МАНЮШИН Василий Семенович (1922–1985). Мл. лейтенант, комвзвода 547 сп 62 гв. сд.

МАНЯЕВ Василий Спиридонович, род. 1902.

МАРАЕВ Василий Семенович, род. 1904.

МАРАЛОВ Алексей Павлович, род. 1923.

МАРАСОВА Евдокия Александровна.

МАРГОЛИН Яков Золманович, род. 1899.

МАРИН Александр Крисанович, род. 1894.

МАРИН Михаил Тимофеевич, род. 1912.

МАРИН Николай Алексеевич, род. 1923.

МАРИН Филипп Родионович, род. 1892.

МАРИНЕНКОВ Александр Макарович, род. 1918. Рядовой.

МАРИНЕНКОВА Прасковья Ивановна, род. 1924. Медсестра прифронт. госп. № 5950, 3-й УФ.

МАРКЕЛОВ Василий Васильевич, род. 1905.

МАРКЕЛОВ Николай Андреевич, род. 1920.

МАРКИН Александр Иванович, род. 1924.

МАРКИН Василий Андреевич, род. 1902.

МАРКИН Геннадий Николаевич (1922–1986).

МАРКИН Егор Михайлович, род. 1894.

МАРКИН Кузьма Григорьевич, род. 1903.

МАРКИН Николай Яковлевич, род. 1898.

МАРКИН Семен Павлович, род. 1897.

МАРКИТАНОВ Александр Васильевич, род. 1918. 168 минп, ЛФ.

МАРКОВ Андрей Васильевич, род. 1908.

МАРКОВ Василий Семенович, род. 1898.

МАРКОВ Евстафий Матвеевич, род. 1916.

МАРКОВ Леонтий Трофимович, род. 1898.

МАРКОВ Михаил Матвеевич, род. 1897.

МАРКОВЦЕВ Федор Максимович, род. 1896.

МАРОЧКИН Иван Емельянович, род. 1899.

МАРТАКОВ Павел Иванович, род. 1909.

МАРТЫНОВ Василий Матвеевич, род. 1915.

МАРТЫНОВ Георгий Дмитриевич, род. 1904.

МАРТЫНОВ Дмитрий Иванович, род. 1923.

МАРТЫНОВ Дмитрий Николаевич, род. 1897.

МАРТЫНОВ Петр Андреевич, род. 1904.

МАРТЫНОВ Федор Андреевич, род. 1912.

МАРТЫНОВ Федор Иванович, род. 1909.

МАРТЫШКИН Петр Антонович, род. 1903.

МАРТЬЯНОВ Александр Павлович, род. 1918.

МАРТЬЯНОВ Алексей Яковлевич, род. 1917.

МАРТЬЯНОВ Григорий Михайлович, род. 1895.

МАРТЬЯНОВ Яков Сергеевич, род. 1899.

МАРУШИН Алексей Николаевич, род. 1924.

МАРУШИН Василий Егорович, род. 1921.

МАРФИН Михаил Михайлович, род. 1922.

МАРЦЕПШИН Дмитрий Георгиевич, род. 1895.

МАРЧЕНКО Александр Васильевич, род. 1902.

МАРШАНОВ Петр Васильевич, род. 1898.

МАРЫШКИН Терентий Васильевич, род. 1914.

МАРЬЯНОВ Яков Моисеевич, род. 1924.

МАСКАЕВ Михаил Матвеевич, род. 1923.

МАСЛЕННИКОВ Николай Николаевич, род. 1925.

МАСЛОВСКИЙ Юрий Адольфович, род. 1919.

МАСТЕРОВ Александр Михайлович, род. 1899.

МАСТЕРОВ Алексей Михайлович, род. 1915. Старшина, 226 сп, 3-й БФ, 1-й ДВФ.

МАСТЕРОВ Иван Матвеевич, род. 1895.

МАТАСОВ Алексей Иванович, род. 1921.

МАТВЕЕВ Антон Григорьевич, род. 1916.

МАТВЕЕВ Василий Михайлович (1902–1987).

МАТВЕЕВ Николай Петрович, род. 1923.

МАТВЕЕВ Петр Андреевич, род. 1892.

МАТВЕЕВ Степан Васильевич, род. 1915.

МАТВЕЕВА Прасковья Павловна, род. 1921. Мл. сержант, ВФ.

МАТВЕЕНКО Федор Николаевич, род. 1918.

МАТВИЕНКО Иван Андреевич, род. 1918. Ст. техник-лейтенант, механик электронного спец. оборуд., 3-й УФ.

МАТРЕНИН Евдоким Васильевич, род. 1900.

МАТРЕНИН Иван Андреевич, род. 1913.

МАТРЕНИН Клементий Павлович, род. 1900.

МАТЮНИН Николай Петрович (1924–2002). Стрелок, 3-й УФ.

МАТЮНИН Николай Петрович. Артиллерист.

МАТЮШКИН Николай Демьянович, род. 1922.

МАХАЛИН Алексей Константинович, род. 1899.

МАХМИНОВ Михаил Васильевич, род. 1919.
МАХМУТОВ Петр Иванович, род. 1893.
МАХРАЕВ Никита Севостьянович, род. 1897.
МАШЕВ Николай Давидович, род. 1925.
МАШИН Василий Ефимович, род. 1895.
МАШИН Егор Федорович, род. 1898.
МАШИН Михаил Петрович, род. 1905.
МАШИН Николай Леонтьевич, род. 1924.
МАШТАКОВ Андрей Павлович, род. 1904.
МАШТАКОВ Николай Андреевич, род. 1925.
МАШТАНОВ Дмитрий Николаевич, род. 1899.
МЕДВЕДЕВ Василий Григорьевич, род. 1897.
МЕДВЕДЕВ Илларион Яковлевич, род. 1901.
МЕДВЕДЕВ Яков Ефимович, род. 1909.
МЕЗЕНЦЕВ Александр Васильевич, род. 1906.
МЕКЛЕР Моисей Залманович, род. 1892.
МЕЛАНИН Сергей Павлович, род. 1923.
МЕЛАЩЕНКО Григорий Данилович, род. 1909.
МЕЛЕЖИК Иван Карпович, род. 1923.
МЕЛЕНТЬЕВ Иван Иванович, род. 1922.
МЕЛЕШИНА Клавдия Алексеевна, род. 1923. ЗФ.
МЕЛЬКОВ Борис Васильевич, род. 1925.
МЕЛЬНИКОВ Александр Иванович, род. 1919.
МЕЛЬНИКОВ Алексей Иванович (1900–1963).
МЕЛЬНИКОВ Анисим Игнатьевич, род. 1911.
МЕЛЬНИКОВ Василий Семенович, род. 1923.
МЕЛЬНИКОВ Григорий Михайлович, род. 1912.
МЕЛЬНИКОВ Иван Алексеевич, род. 1910.
МЕЛЬНИКОВ Игорь Федорович, род. 1918.
МЕЛЬНИКОВ Петр Андреевич, род. 1907.
МЕЛЬНИКОВ Федор Степанович, род. 1900.
МЕЛЬЦАЕВ Дмитрий Павлович, род. 1900.
МЕНЬШИКОВ Владимир Тимофеевич, род. 1923.
МЕНЯЛКИН Николай Анатольевич, род. 1925.
МЕРГЕНЕВ Федор Васильевич, род. 1908.
МЕРЗЛОВ Василий Осипович, род. 1906.
МЕРИУЦ Андрей Васильевич, род. 1923.
МЕРКУРЬЕВ Павел Меркурьевич, род. 1918.
МЕРКУШИН Алексей Михайлович, род. 1915. Старшина, 139 зенап, ЗФ, ЦФ.
МЕТЕЛКИН Иван Романович, род. 1919.
МЕШКОВ Александр Петрович, род. 1924.
МЕШКОВ Иван Иванович, род. 1897.
МЕШКОВ Николай Дмитриевич, род. 1923.
МЕЩЕРИНОВ Яков Дмитриевич, род. 1898.
МИГАНОВ Гаврил Гаврилович, род. 1922.
МИГАНОВ Григорий Никитович (1916–1996). Сержант.
МИГАНОВ Степан Андреевич, род. 1912.
МИГУНОВ Дмитрий Павлович, род. 1924. Рядовой.
МИГУНОВ Иван Павлович, род. 1914.
МИГУНОВ Михаил Григорьевич, род. 1925. 2-й УФ.
МИГУНОВ Михаил Григорьевич, род. 1925. Сержант, 1-й УФ.
МИГУНОВ Михаил Петрович, род. 1925.
МИГУНОВ Николай Сергеевич, род. 1913.
МИГУРИН Александр Васильевич, род. 1905.
МИГУРИН Петр Никонович, род. 1908.
МИКРЮКОВ Александр Климентьевич, род. 1905.
МИКШИН Василий Андреевич, род. 1923.
МИЛАВИН Николай Иванович, род. 1916.
МИЛАШИН Александр Федорович (1919–2001). Наводчик, 1-й УФ.
МИЛАШИН Владимир Денисович, род. 1907.
МИЛЕШИНА Клавдия Алексеевна, род. 1923. ЗФ.
МИЛКИН Осип Фролович (1904–1975).
МИНАЧЕВ Фясхи Мин, род. 1896.
МИНЕЕВ Василий Иванович, род. 1908.
МИНЕЕВ Иван Иванович, род. 1919.
МИНИКОВ Александр Иванович, род. 1923. Сержант, 57 сбр. Четырежды ранен.
МИНОВЩИКОВ Дмитрий Федорович, род. 1923.
МИРКУШИН Андрей Ермолаевич, род. 1899.
МИРОНОВ Алексей Андреевич (1898–1985).
МИРОНОВ Алексей Васильевич, род. 1906.
МИРОНОВ Алексей Гаврилович, род. 1897.
МИРОНОВ Алексей Григорьевич, род. 1918.
МИРОНОВ Алексей Дмитриевич, род. 1923.
МИРОНОВ Алексей Иванович, род. 1905.
МИРОНОВ Андрей Иванович, род. 1907.
МИРОНОВ Василий Сергеевич, род. 1922.
МИРОНОВ Виктор Васильевич, род. 1904.
МИРОНОВ Владимир Константинович (1925–1968). Ст. лейтенант, техник 83 отд. зенбр, ЛФ.
МИРОНОВ Дмитрий Павлович, род. 1913.
МИРОНОВ Дмитрий Федорович (1897–1977).
МИРОНОВ Иван Константинович (1902–1962).
МИРОНОВ Иван Михайлович (1896–1985).
МИРОНОВ Михаил Петрович, род. 1910.
МИРОНОВ Михаил Платонович, род. 1906.
МИРОНОВ Михаил Федорович (1906–1968).
МИРОНОВ Николай Алексеевич (1906–1974).
МИРОНОВ Николай Григорьевич, род. 1905.
МИРОНОВ Николай Иванович, род. 1910.
МИРОНОВ Петр Андреевич (1906–1973).
МИРОНОВ Петр Михайлович, род. 1899.
МИРОНОВ Степан Григорьевич, род. 1894.
МИРОНОВ Федор Гаврилович, род. 1899.
МИРОНОВ Федор Михайлович, род. 1905.

МИРОНОВА Мария Дмитриевна, род. 1919. Медсестра воен. поезда 56 РЭП-64.

МИРОНЧЕВ Иван Тимофеевич, род. 1921.

МИРОНЫЧЕВ Иван Николаевич, род. 1915.

МИРОШИН Герасим Михайлович, род. 1897.

МИРОШКИН Михаил Васильевич, род. 1896.

МИРОШНИКОВ Константин Порфирьевич, род. 1911.

МИСТРЮКОВ Александр Иванович, род. 1912.

МИСЯКОВ Дмитрий Яковлевич, род. 1927. Рядовой, 1-й ДВФ.

МИТИН Григорий Степанович, род. 1902.

МИТИН Иван Дмитриевич, род. 1896.

МИТИН Иван Иванович, род. 1915.

МИТИН Иван Павлович, род. 1898.

МИТИН Иван Федорович, род. 1900.

МИТИН Николай Яковлевич, род. 1896.

МИТИН Павел Петрович, род. 1918.

МИТИНА Прасковья Степановна, род. 1923.

МИТРОФАНОВ Алексей Дмитриевич, род. 1918.

МИТРОФАНОВ Алексей Иванович, род. 1909.

МИТРОФАНОВ Григорий Евгеньевич, род. 1899.

МИТРОФАНОВ Николай Иванович, род. 1900.

МИТРОФАНОВ Петр Степанович (1923–1977). ЛФ.

МИТРОФАНОВА Ольга Ивановна, род. 1924.

МИТРОХИН Яков Иванович, род. 1908.

МИТЮНИН Иван Васильевич, род. 1897.

МИТЮНИНА Елизавета Ивановна, род. 1923.

МИТЮШКИН Дмитрий Петрович, род. 1923.

МИТЯНИН Иван Васильевич (1925–1998).

МИТЯНИН Иван Семенович, род. 1906.

МИТЯНОВ Василий Петрович, род. 1908.

МИТЯНОВ Николай Степанович, род. 1925.

МИТЯНОВ Павел Петрович, род. 1901.

МИХАЙЛЕНКО Александр Петрович, род. 1899.

МИХАЙЛОВ Александр Вячеславович, род. 1921.

МИХАЙЛОВ Анатолий Николаевич, род. 1924. Бр. Ф, 4-й УФ, 1-й ДВФ.

МИХАЙЛОВ Анатолий Николаевич, род. 1924. ЦФ, 2-й УФ, 2-й БФ.

МИХАЙЛОВ Борис Иванович, род. 1919.

МИХАЙЛОВ Василий Васильевич, род. 1911.

МИХАЙЛОВ Василий Иванович, род. 1911.

МИХАЙЛОВ Виталий Анатольевич (1922–1986).

МИХАЙЛОВ Евгений Николаевич, род. 1918.

МИХАЙЛОВ Иван Кузьмич, род. 1909.

МИХАЙЛОВ Иван Михайлович, род. 1921.

МИХАЙЛОВ Иван Степанович, род. 1910.

МИХАЙЛОВ Николай Иванович, род. 1912.

МИХАЙЛОВ Петр Иванович, род. 1908.

МИХАЙЛОВ Тимофей Нефедович, род. 1895.

МИХЕЕВ Иван Андреевич, род. 1903.

МИХЕЕВ Иван Дмитриевич, род. 1912.

МИХЕЕВ Петр Андреевич, род. 1913.

МИХЕЕВ Сергей Иванович, род. 1919.

МИХЕЕВ Сергей Ильич (1900–1968).

МИХЕЕВА Александра Ивановна, род. 1922. Ефрейтор, разведчик 574 зенап, 1-й БФ.

МИХЕЕНКОВ Александр Никифорович (1919–1983). Лейтенант, комвзвода 58 опс, 102 обс, 22 сп, 92 сд, 23 А, 59 А.

МИЧУГИН Семен Егорович, род. 1903.

МИЧУНОВ Николай Андреевич, род. 1925.

МИШАНИН Александр Дмитриевич, род. 1911.

МИШАНИН Валерий Иванович, род. 1917.

МИШАНИН Виктор Иванович (1915–1969).

МИШАРОВ Дмитрий Павлович, род. 1898.

МИЩЕНКО Федор Иосифович, род. 1901.

МОДИАНОВ Игнатий Иванович, род. 1922.

МОДИН Николай Иванович, род. 1909.

МОЖАЕВ Иван Сергеевич, род. 1899.

МОЗАЙКИН Петр Семенович, род. 1926. Мл. сержант, ДВФ.

МОИСЕЕВ Иван Иванович, род. 1915.

МОИСЕЕВ Иван Сергеевич (1899–1948).

МОИСЕЕВ Михаил Васильевич, род. 1901.

МОИСЕЙКИН Николай Александрович (1920–1995).

МОКЕЕВ Александр Иванович, род. 1910.

МОКЕЕВ Александр Яковлевич (1921–1996).

МОКЕЕВ Дмитрий Иванович, род. 1895.

МОКЕЕВ Иван Моисеевич, род. 1910.

МОКЕЕВ Константин Андреевич (1904–1977).

МОЛГАНОВ Сергей Иванович, род. 1903.

МОЛГАНОВСКИЙ Василий Афанасьевич, род. 1904.

МОЛИН Михаил Иванович, род. 1895.

МОЛОВ Матвей Иванович, род. 1922.

МОНАХОВ Анатолий Андреевич, род. 1924.

МОНАХОВ Павел Степанович (1909–1952).

МОНДИН Еремей Яковлевич, род. 1915. Рядовой, шофер 72 сбр.

МОРОЗ Константин Осипович, род. 1894.

МОРОЗКИН Анисим Иванович (1909–2004).

МОРОЗКИН Дмитрий Иванович, род. 1900.

МОРОЗКИН Федор Иванович, род. 1898.

МОРОЗОВ Анатолий Алексеевич, род. 1922.

МОРОЗОВ Борис Петрович, род. 1920.

МОРОЗОВ Валентин Иванович (1925–2000).

МОРОЗОВ Василий Андреевич (1901–1952).

МОРОЗОВ Василий Панфилович, род. 1898.

МОРОЗОВ Виктор Александрович, род. 1925.

МОРОЗОВ Дмитрий Васильевич, род. 1922. Рядовой, шофер 33 гв. ап.

МОРОЗОВ Иван Васильевич (1910–1964).

МОРОЗОВ Иван Иванович, род. 1924.

МОРОЗОВ Константин Иванович (1925–1999).

МОРОЗОВ Константин Михайлович, род. 1925.

МОРОЗОВ Николай Андреевич, род. 1923.

МОРОЗОВ Николай Иванович (1922–1978). Ст. лейтенант, комроты, 2-й ПФ, Бр. Ф. Ранен.

МОРОЗОВ Николай Ильич, род. 1918.

МОРОЗОВ Петр Осипович, род. 1925.

МОРОЗОВ Семен Николаевич, род. 1924.

МОРОЗОВ Яков Васильевич (1915–1968).

МОРОКИН Михаил Иванович, род. 1904.

МОСИН Григорий Павлович, род. 1901.

МОТОРИН Александр Александрович (1919–2003). Лейтенант, комвзвода эл/станции 8 ждбр, ЗФ. Ранен.

МОТОРИН Владимир Александрович, род. 1916.

МОТОРИНА Софья Васильевна, род. 1922.

МОТОРКИН Павел Петрович, род. 1924.

МОТОРНЫЙ Кирилл Тимофеевич, род.1900.

МОХАЛИН Дмитрий Константинович, род. 1905.

МОХОВ Александр Александрович (1906–1973).

МОХОВ Алексей Александрович (1910–1969).

МОХОВ Алексей Степанович, род. 1920.

МОХОВ Василий Андреевич, род. 1924.

МОХОВ Иван Семенович, род. 1910.

МОХОВ Степан Васильевич, род. 1920.

МОЧАНИН Федор Васильевич, род. 1897.

МОЧКОВ Петр Андреевич, род. 1902.

МУДЕЕВ Николай Александрович, род. 1911.

МУДРОВ Владимир Александрович, род. 1905.

МУЖИКОВ Василий Федорович, род. 1923.

МУЗУРОВ Николай Семенович, род. 1923.

МУКИН Илья Федорович, род. 1920.

МУЛЫГИН Константин Михайлович, род. 1924. Мл. сержант, Кал. Ф. Контужен.

МУЛЮКИН Григорий Яковлевич, род. 1910.

МУРАВЦЕВ Борис Дмитриевич (1907–1978).

МУРАВЬЕВ Александр Семенович, род. 1925.

МУРАВЬЕВ Василий Иванович, род. 1911.

МУРАВЬЕВ Сергей Ефимович, род. 1910.

МУРАЛЕВ Александр Федорович, род. 1909.

МУРАТОВ Андрей Иванович, род. 1917. Ст. лейтенант, парторг б-на, Бр. Ф, ПФ.

МУРАТОВ Денис Иванович, род. 1902.

МУРАТОВ Илья Тимофеевич, род. 1920.

МУРАТОВ Матвей Иванович, род. 1904.

МУРАТОВ Петр Николаевич, род. 1914.

МУРЗИН Александр Николаевич, род. 1908.

МУРЗИН Алексей Иванович, род. 1922.

МУРЗИН Владимир Николаевич, род. 1910.

МУРЗИН Иосиф Кузьмич, род. 1922.

МУРОМЦЕВ Петр Александрович (1912–1973).

МУРОМЦЕВА Антонина Васильевна, род. 1909. Врач-ординатор, нач. отд. ЭГ-1370, Бр. Ф, ПФ.

МУРТИЗИН Сахибзеда Янчик, род. 1922.

МУСАТКИН Федор Николаевич, род. 1898.

МУСИХИН Афанасий Григорьевич, род. 1905.

МУХАМОРОВ Николай Андреевич, род. 1918.

МУХИН Алексей Николаевич, род. 1919.

МУХИН Николай Алексеевич, род. 1911. Ст. лейтенант.

МУХИН Николай Иванович (1918–1999). Старшина, ком. орудия 195 гв. шап.

МУХРЫГИН Николай Федорович, род. 1922.

МУХРЫГИН Серафим Федорович, род. 1927. Авиация.

МУХРЫГИН Федор Семенович, род. 1902.

МУХРЫГИНА Валентина Павловна, род. 1907.

МУХРЫГИНА Серафима Федоровна, род. 1927. Ст. сержант, радист, 34 бад, 36 авп.

МЫНКИН Сергей Васильевич, род. 1901.

МЫНКИН Юрий Васильевич, род. 1919.

МЫСИН Иван Дмитриевич, род. 1905.

МЫШЕНКОВ Кузьма Иванович (1899–1963).

МЫШЕНКОВ Петр Николаевич, род. 1917.

МЫШЕНКОВА Нина Ивановна, род. 1922. Мл. сержант, 91 зенад, 2-й УФ.

МЫШИНСКАЯ Анна Петровна (1921– 2004). Ефрейтор, 2 Волхов. партиз. бр, 860 ап, партиз. отряд Бахорина.

МЫШКИН Василий Григорьевич, род. 1898.

МЯСНИКОВ Александр Петрович, род. 1920.

МЯСНИКОВ Виктор Афанольевич, род. 1924.

МЯСНИКОВ Михаил Михайлович, род. 1918.

НАБОРОВ Николай Васильевич, род. 1917.

НАВАРНОВ Алексей Иванович, род. 1923.

НАВАШИН Николай Петрович, род. 1913. Ст. лейтенант.

НАВОШИН Леонид Григорьевич, род. 1895.

НАВОШИН Николай Петрович, род. 1913. ЮЗФ. Ранен.

НАВОШИНОВ Павел Степанович, род. 1906.

НАГАЕВ Иван Иванович (1910–1977).

НАГАЕВ Петр Иванович (1903–1977).

НАГАЕВ Семен Иванович, род. 1909.

НАГАРКИН Семен Федорович, род. 1896.

НАГОДИН Николай Филиппович, род. 1923.

НАЖАЛКИН Иван Павлович, род. 1913.

НАЖАЛКИН Николай Яковлевич (1906–1977).

НАЖАЛКИН Серафим Николаевич, род. 1925. ЛФ.

НАЗАРОВ Алексей Сергеевич, род. 1910.

НАЗАРОВ Болеслав Алексеевич (1927–2002). Мл. сержант, мастер авиавооруж. 306 нбап, ВФ, ЛФ, 1-й, 3-й ПФ, 3-й БФ.

НАЗАРОВ Борис Николаевич, род. 1925.

НАЗАРОВ Василий Кириллович, род. 1911.

НАЗАРОВ Геннадий Николаевич, род. 1918.

НАЗАРОВ Николай Федорович, род. 1894.

НАЗАРОВ Павел Иванович, род. 1904.

НАЗИНКИН Федор Иванович, род. 1893.

НАЗИНОВА Маргарита Андреевна, род. 1926.

НАРДИН Дмитрий Герасимович, род. 1922.

НАРДИН Михаил Тихонович, род. 1903.

НАРДИН Степан Герасимович, род. 1901.

НАРОВГАТСКИЙ Владимир Иванович, род. 1925.

НАТАЛЬИН Иван Федорович, род. 1922.

НАУМКИН Федор Иванович, род. 1908.

НАУМКИН Филипп Семенович, род. 1896.

НАУМОВ Александр Михайлович (1926–1952).

НАУМОВ Кирилл Эммануилович, род. 1898.

НАУМОВ Михаил Иванович, род. 1915.

НАУМОВ Сергей Павлович, род. 1895.

НАФЕДОВ Виктор Петрович, род. 1925.

НАЧАРОВ Фома Фадеевич, род. 1896.

НЕГРОЗОВ Василий Васильевич (1904–1991).

НЕДВИГИН Федор Андреевич, род. 1904.

НЕДВИГИНА Ираида Яковлевна (1923–2003). 2-й БФ.

НЕДВИГИНА Раиса Яковлевна, род. 1923. 61 комендатура тылового оборонит. рубежа.

НЕКРАСОВ Алексей Михайлович, род. 1918.

НЕКРАСОВ Василий Филиппович, род. 1908.

НЕКРАСОВ Михаил Иванович (1913–1990).

НЕМКАНОВ Иван Антонович (1910–1978).

НЕМНОНОВ Андрей Антонович (1900–1988).

НЕМНОНОВ Гаврил Александрович (1906–1972).

НЕМОВ Павел Григорьевич, род. 1893.

НЕМЧЕНКО Иван Герасимович, род. 1899.

НЕНАШЕВ Константин Федорович, род. 1920.

НЕСВИТ Петр Андреевич, род. 1918.

НЕСТЕРЕНКО (ПЕЧНИКОВА) Татьяна Васильевна (1920–1994). Телеграфист 8 зап. п, медсестра 6 обс, 2-й УФ.

НЕСТЕРКИН Евгений Петрович, род. 1925.

НЕСТЕРКИН Марк Петрович, род. 1923.

НЕСТЕРКИН Михаил Петрович, род. 1900.

НЕСТЕРОВ Александр Емельянович, род. 1902.

НЕСТЕРОВ Александр Иванович, род. 1923.

НЕСТЕРОВ Алексей Афанасьевич, род. 1914.

НЕСТЕРОВ Андрей Ефимович, род. 1913.

НЕСТЕРОВ Василий Афанасьевич, род. 1921.

НЕСТЕРОВ Иван Григорьевич, род. 1908.

НЕСТЕРОВ Иван Павлович (1915–1997).

НЕСТЕРОВ Иван Федорович, род. 1898.

НЕСТЕРОВ Николай Александрович, род. 1915.

НЕСТЕРОВ Николай Иванович, род. 1923.

НЕСТЕРОВ Николай Федорович, род. 1903.

НЕСТЕРОВ Петр Григорьевич, род. 1905.

НЕСТЕРОВ Федор Дмитриевич (1916–2000). Мл. сержант, ком. отдел. 14 отд. шп.

НЕСТЕРОВА Нина Алексеевна (1921–2003). ПВО.

НЕФЕДОВ Николай Степанович, род. 1912.

НЕФЕДОВ Павел Федорович, род. 1892.

НЕФЕДОВ Петр Филиппович, род. 1919. В/ч 30009, 298 рем. мастерская.

НЕФЕДОВ Сергей Павлович, род. 1913.

НЕФЕДОВА Нина Ивановна, род. 1923. Ком. разведки, ЛФ.

НЕЧАЕВ Иван Иванович (1911–1980).

НИКИМАЕВ Павел Михайлович, род. 1899.

НИКИТИН Александр Степанович (1918–2004).

НИКИТИН Анатолий Михайлович, род. 1916.

НИКИТИН Борис Михайлович, род. 1918. Лейтенант, 837 ап, ЦФ.

НИКИТИН Василий Алексеевич, род. 1896.

НИКИТИН Василий Данилович, род. 1921.

НИКИТИН Михаил Никитич, род. 1919.

НИКИТИН Николай Федорович, род. 1920.

НИКИТИН Степан Николаевич, род. 1922. Рядовой.

НИКИТИНА Мария Петровна, род. 1926. Санитарка 146 МСБ 141 сд.

НИКИФОРОВ Виктор Михайлович, род. 1920.

НИКИФОРОВ Григорий Иванович, род. 1907.

НИКИФОРОВ Иван Антипович, род. 1901.

НИКИФОРОВ Николай Алексеевич, род. 1923.

НИКИФОРОВ Федор Михайлович, род. 1902.

НИКИШАЕВ Василий Михайлович, род. 1919.

НИКИШИН Александр Иванович (1924–1982).

НИКИШИН Андрей Иванович, род. 1915.

НИКИШИН Иван Александрович, род. 1914.

НИКИШИН Иван Васильевич (1916–1967). Мл. лейтенант, 570 отд. аэ связи, 46 отд. зап. авп.

НИКИШИН Иван Михайлович, род. 1919.

НИКИШИН Иван Семенович, род. 1911.

НИКИШИН Константин Иванович (1918–1975).

НИКИШИН Николай Иванович (1914–1994). Ефрейтор, СФ.

НИКИШИН Николай Иванович (1920–1994).

НИКИШИН Николай Семенович, род. 1925.

НИКИШИН Петр Павлович (1925–1990).

Из воспоминаний Любови Яковлевны Новиковой

– О начале войны узнала, находясь в Москве. Там я жила и работала. Все ребята и девчата, с которыми общалась, на следующий день пошли в военкомат. Почти всех сразу взяли в ополчение. Я начала трудиться в качестве медсестры на эвакопунктах. Мы устраивали перевязочные пункты в сараях, землянках, домах. Вместе с врачами мы всегда были на передовой. Через наши руки проходили первые раненые. Легкораненые солдаты работали санитарами. Когда началось наступление, врачи и медсестры не спали по несколько суток, спали на ходу, взявшись за руки, чтобы не упасть. Я видела искалеченные тела, изуродованные души. Сама часто спала на голой земле. Мылись только летом в речках, зимой было негде.

В составе 11-й гвардейской армии я прошла от Москвы до Кенигсберга. Демобилизовалась в 1947 г. и с мужем приехала в г. Алатырь, где родила 9 детей. У меня 17 внуков, много правнуков, которые помогают мне.

Вернувшись с самой тяжелой войны, она думала не о личном покое, а о возрождении страны после великих потерь. Памятники бы ставить таким матерям – поистине героям, проявившим беспримерное мужество в продолжении всей жизни.

НИКИШИН Федор Семенович, род. 1894.

НИКИШИН Филипп Филиппович, род. 1896.

НИКИШИНА Мария Петровна, род. 1912.

НИКОЛАЕВ Александр Егорович (1913–1997).

НИКОЛАЕВ Алексей Дмитриевич, род. 1923. Рядовой, 84 д, 963 сп. Ранен.

НИКОЛАЕВ Алексей Иванович, род. 1921.

НИКОЛАЕВ Алексей Корнилович, род. 1923. Рядовой, Ст. Ф, ВФ, 1-й УФ.

НИКОЛАЕВ Ананий Николаевич, род. 1918.

НИКОЛАЕВ Анатолий Михайлович, род. 1926.

НИКОЛАЕВ Андрей Алексеевич (1925–1990).

НИКОЛАЕВ Андрей Васильевич, род. 1922.

НИКОЛАЕВ Андрей Иванович, род. 1900.

НИКОЛАЕВ Афанасий Николаевич, род. 1916.

НИКОЛАЕВ Борис Андреевич (1924–2003). 349 отд. пулб, 63 отд. бмп.

НИКОЛАЕВ Борис Иванович, род. 1916.

НИКОЛАЕВ Валентин Романович, род. 1917. Ст. матрос, СФл.

НИКОЛАЕВ Василий Леонтьевич, род. 1919.

НИКОЛАЕВ Владимир Емельянович, род. 1919.

НИКОЛАЕВ Григорий Васильевич, род. 1918.

НИКОЛАЕВ Григорий Егорович, род. 1908.

НИКОЛАЕВ Дмитрий Афанасьевич, род. 1903.

НИКОЛАЕВ Егор Андреевич, род. 1898.

НИКОЛАЕВ Иван Григорьевич (1925–2003). Ст. сержант, 4 окр. снайп. шк., 504, 791 сп.

НИКОЛАЕВ Иван Николаевич, род. 1918.

НИКОЛАЕВ Иван Петрович, род. 1901.

НИКОЛАЕВ Михаил Александрович, род. 1915.

НИКОЛАЕВ Михаил Афанасьевич (1907–1977).

НИКОЛАЕВ Николай Леонтьевич (1912–1973).

НИКОЛАЕВ Олег Дмитриевич, род. 1923.

НИКОЛАЕВ Павел Николаевич, род. 1919.

НИКОЛАЕВ Петр Григорьевич, род. 1905.

НИКОЛАЕВ Роман Николаевич (1927–2001). Рядовой, 103 зап. сп, 244 гв. сп.

НИКОЛАЕВ Семен Николаевич (1913–1948).

НИКОЛАЕВ Сергей Михайлович, род. 1922.

НИКОЛАЕВ Яков Павлович, род. 1905.

НИКОЛАЕВА Анна Васильевна (1923–1990).

НИКОЛАЕВА Елена Георгиевна, род. 1921.

НИКОЛИН Иван Максимович, род. 1898.

НИКОЛЬСКИЙ Владимир Павлович, род. 1924.

НИКОНОВ Василий Антонович, род. 1911.

НИКОНОВ Виктор Иванович, род. 1923.

НИКОНОВ Владимир Никонович, род. 1921.

НИКОНОВ Иван Андреевич, род. 1913.

НИКОНОВ Иван Васильевич (1915–1979). Ефрейтор, 93 оп.

НИКОНОВ Иван Никитович, род. 1915.

НИКОНОВ Николай Александрович, род. 1925. 3-й УФ. Дважды ранен.

НИКОНОВ Сергей Федорович, род. 1915.

НИКОНОРОВ Борис Максимович, род. 1923. Рядовой.

НИКОНОРОВ Кузьма Арсентьевич (1895–1988).

НИКОНОРОВА Анна Александровна, род. 1922. Медсестра санроты 132 пс, Ст. Ф.

НИКУЛИН Александр Алексеевич, род. 1907. 100 сд, 214 ап.

НИКУЛИН Николай Алексеевич, род. 1921.

НИКУЛИН Николай Федорович, род. 1926.

НИКУЛКИН Иван Федорович, род. 1917.

НИТКИН Иван Иванович (1915–1989).

НОВИКОВ Борис Дмитриевич, род. 1923.

НОВИКОВ Борис Константинович (1919–1999).

НОВИКОВ Василий Андреевич (1914–1991). Сержант, машинист, спец. формирование № 32, СКФ.

НОВИКОВ Василий Иванович (1916–1978).

НОВИКОВ Иван Иванович, род. 1910.

НОВИКОВ Иван Степанович (1897–1967).

НОВИКОВ Константин Андреевич (1896–1962).

НОВИКОВ Михаил Гаврилович, род. 1907.

НОВИКОВ Михаил Дмитриевич, род. 1920.

НОВИКОВ Михаил Иванович, род. 1907.

НОВИКОВ Михаил Иванович, род. 1925.

НОВИКОВ Николай Иванович, род. 1915.

НОВИКОВ Петр Степанович, род. 1904.

НОВИКОВ Петр Федорович, род. 1910.

НОВИКОВ Роман Константинович, род. 1923.

НОВИКОВ Святослав Константинович, род. 1925.

НОВИКОВ Степан Иванович (1901–1979).

НОВИКОВ Юрий Алексеевич, род. 1922.

НОВИКОВ Яков Федорович, род. 1896.

НОВИКОВА Любовь Яковлевна, род. 1921. Ст. сержант, медсестра ЭП, 11 гв. А, ЗФ, 2-й БФ.

НОВИКОВА Ольга Васильевна, род. 1923.

НОВИЧКОВ Павел Дмитриевич, род. 1905.

НОВИЧКОВ Степан Гаврилович, род. 1905.

НОВОСЕЛОВ Иван Петрович, род. 1896.

НОВОШИНОВ Василий Иванович, род. 1901.

НОЖЕНКО Евгения Григорьевна, род. 1919.

НОЗДРИН Алексей Петрович, род. 1912.

НОЗДРИН Виктор Алексеевич, род. 1916.

НОЗДРИН Иван Александрович, род. 1916.

НОЗДРИН Иван Иванович, род. 1915.

НОСКОВ Александр Павлович (1907–1994).

НОСКОВ Алексей Григорьевич, род. 1908.

НОСКОВ Иван Васильевич, род. 1925.

НОСКОВ Федор Иванович (1925–1980). Ст. сержант, ком. орудия 34 гап.

НОСКОВА Валентина Николаевна, род. 1926.

НОТКОВ Николай Михайлович, род. 1899.

НУЖИН Антон Петрович, род. 1899.

НУЖИН Николай Семенович, род. 1922.

НУЖИН Петр Семенович, род. 1924.

НУЙКИН Иван Андреевич (1919–1984). Старшина, 3-й УФ, 1-й БФ.

НУЙКИН Николай Иванович, род. 1918.

НУНЧЕВ Николай Иванович, род. 1922.

НУЯКШИН Иван Федорович, род. 1919.

НУЯКШИН Сергей Степанович, род. 1899.

НЫСКРЯКОВ Яков Антонович, род. 1896.

НЫХРИКОВ Федор Федорович, род. 1897.

ОБЕДКИН Константин Николаевич, род. 1922.

ОБЕТКИН Владимир Сергеевич, род. 1927.

ОБОДОВСКИЙ Иван Тимофеевич, род. 1902.

ОБУХОВ Александр Михайлович, род. 1924. 162 п, 20 д, ЗФ, 1-й УФ. Ранен.

ОБШИВАЛКИН Александр Петрович, род. 1910.

ОВЧАРОВ Василий Петрович, род. 1909.

ОВЧЕНКОВ Архип Ларионович, род. 1925. Мл. сержант, 2-й УФ.

ОВЧЕНКОВ Иван Лукич, род. 1922. 1-й, 4-й УФ, 3-й БФ.

ОВЧЕНКОВА Анна Ивановна (1909–1984).

ОВЧИННИКОВ Анатолий Андреевич, род. 1921.

ОВЧИННИКОВ Василий Петрович, род. 1898.

ОВЧИННИКОВ Константин Наумович (1914–1983).

ОГЛОТКИН Алексей Степанович, род. 1912.

ОГЛОТКИН Василий Михайлович, род. 1916.

ОГЛОТКИН Иван Дементьевич, род. 1896.

ОГЛОТКИН Иван Петрович, род. 1901.

ОГОРОДНИКОВ Федор Васильевич, род. 1903.

ОДЕНЦОВ Яков Александрович, род. 1901.

ОДИНЦОВ Борис Николаевич, род. 1926.

ОЖИГОВ Александр Степанович (1915–1972).

ОЖИГОВ Федор Федорович, род. 1903.

ОЖОГИН Дмитрий Иванович, род. 1895.

ОЖОГИН Илья Михайлович, род. 1893.

ОЖОГИН Константин Матвеевич, род. 1910.

ОЖОГИН Петр Кузьмич, род. 1896.

ОЗЕРОВ Меркурий Игнатьевич, род. 1913.

ОКУЛОВ Савол Семенович, род. 1906.

ОЛЕЗОВ Александр Григорьевич, род. 1919.

ОЛЕЙНИК Леонид Кузьмич (1926–2003). Сержант.

ОЛЕХОВ Иван Григорьевич, род. 1922.

ОЛЕХОВ Петр Григорьевич, род. 1923.

ОЛЬХОВИЧ Поликарп Карпович, род. 1899.

ОППОЛЬД Юрий Павлович, род. 1927.

ОРЕШИН Григорий Леонтьевич, род. 1899.

ОРЛИНСКИЙ Георгий Михайлович, род. 1923.
ОРЛОВ Алексей Иванович, род. 1896.
ОРЛОВ Дмитрий Алексеевич, род. 1900.
ОРЛОВ Иван Иванович, род. 1920.
ОРЛОВ Николай Иванович, род. 1912.
ОРЛОВ Николай Михайлович, род. 1924.
ОРЛОВ Семен Андреевич, род. 1906.
ОСИН Леонид Андреевич, род. 1922.
ОСИПОВ Александр Яковлевич (1910–1998).
ОСИПОВ Антон Николаевич, род. 1913.
ОСИПОВ Борис Кузьмич, род. 1918.
ОСИПОВ Василий Григорьевич, род. 1895.
ОСИПОВ Василий Михайлович, род. 1924.
ОСИПОВ Василий Семенович, род. 1899.
ОСИПОВ Василий Степанович, род. 1907.
ОСИПОВ Владимир Васильевич, род. 1922.
ОСИПОВ Георгий Иванович (1903–1973).
ОСИПОВ Григорий Иванович, род. 1906.
ОСИПОВ Константин Николаевич (1921–1946).
ОСИПОВ Михаил Васильевич, род. 1906.
ОСИПОВ Николай Федорович, род. 1923.
ОСИПОВ Петр Осипович, род. 1898.
ОСИПОВ Сергей Семенович (1899–1966).
ОСИПОВ Федор Андреевич (1897–1966).
ОСИПОВИЧ Филипп Ефимович, род. 1905.
ОСКАРЕВ Иван Григорьевич, род. 1903.
ОСКАРОВ Александр Евгеньевич, род. 1920.
ОСОКИН Алексей Сергеевич, род.1913.
ОСОКИНА Анастасия Ивановна, род. 1926.
ОСЬКИН Алексей Федорович, род. 1897.
ОСЯМОЧКИН Алексей Васильевич, род. 1895.
ОТКОСОВ Михаил Иванович, род. 1910.
ОТНОСОВ Александр Иванович, род. 1906.
ОТНЯКИН Алексей Александрович, род. 1904.
ОФИЦЕРОВ Николай Иванович (1916–1999).
ОФИЦЕРОВА Александра Петровна, род. 1921.
ОФИЦЕРОВА Вера Ивановна, род. 1925.
ОХРИМЧУК Антонина Яковлевна, род. 1920. Ефрейтор, 19 дистанц. ждп, 2 А, 2-й УФ.
ОШИН Александр Федорович, род. 1922.
ОШИН Анатолий Андреевич (1913–2004). Сержант.
ОШИН Федор Алексеевич (1895–1978).
ПАВЛЕЕНОВ Александр Дмитриевич, род. 1924.
ПАВЛЕНКОВ Кирилл Михайлович, род. 1898.
ПАВЛЕНКОВ Константин Михайлович, род. 1908.
ПАВЛЕНКОВ Михаил Яковлевич, род. 1918.
ПАВЛЕНКОВА Мария Петровна, род. 1918. Лейтенант м/с, военфельдшер адн.
ПАВЛИН Николай Иванович, род. 1924.
ПАВЛИНОВ Павел Иванович, род. 1914.
ПАВЛИЧЕНКО Кузьма Федорович, род. 1909.
ПАВЛОВ Александр Сергеевич (1927–2001).
ПАВЛОВ Анатолий Васильевич, род. 1910.
ПАВЛОВ Василий Николаевич, род. 1905.
ПАВЛОВ Василий Семенович, род. 1896.
ПАВЛОВ Василий Яковлевич (1908–1979). ЗФ, 1-й БФ.
ПАВЛОВ Егор Дементьевич, род. 1914.
ПАВЛОВ Иван Алексеевич, род. 1925.
ПАВЛОВ Иван Васильевич, род. 1911.
ПАВЛОВ Иван Степанович (1913–1986).
ПАВЛОВ Михаил Иванович, род. 1924.
ПАВЛОВ Николай Максимович, род. 1898.
ПАВЛОВ Николай Яковлевич, род. 1894.
ПАВЛОВ Петр Сергеевич, род. 1911. Рядовой, 3-й БФ. Ранен.
ПАВЛОВ Степан Сергеевич, род. 1925. Мотоциклист-разведчик 92 отд. мцрб, 5 тк, 1-й ПФ. Дважды ранен.
ПАВЛОВ Тихон Павлович, род. 1902.
ПАВЛОВ Яков Павлович, род. 1923.
ПАВЛОВА Евдокия Ивановна, род. 1922. Ефрейтор, 31084 БАО.
ПАЗАЕНКО Иван Григорьевич, род. 1925.
ПАЗИН Михаил Тимофеевич, род. 1919.
ПАЗОМОВ Александр Степанович, род. 1921.
ПАЙМУШИН Николай Матвеевич, род. 1914.
ПАКРЕЕВ Нух Шеканович, род. 1922.
ПАЛЕНОВ Иван Трофимович, род. 1921.
ПАЛОУТА Аврам Митрофанович, род. 1912.
ПАЛЬКИН Василий Филиппович, род. 1925. 1-й БФ, 1-й ДВФ.
ПАЛЬЦЕВ Иван Кузьмич (1906–1983).
ПАЛЬЦЕВ Михаил Андреевич, род. 1905.
ПАЛЯКОВ Николай Иванович, род. 1915. 74 ап, Ст.Ф.
ПАНЕНОВ Виктор Иванович, род. 1925.
ПАНИНА Мария Яковлевна, род. 1923.
ПАНИРУШИНА Александра Никитична, род. 1924.
ПАНИЧКИН Николай Иванович, род. 1921.
ПАНКОВ Василий Степанович, род. 1893.
ПАНКОВ Леонид Нестерович, род. 1898.
ПАНКОВ Николай Григорьевич, род. 1922.
ПАНКОВ Сергей Иванович (1897–1972).
ПАНКРАТОВ Андрей Яковлевич, род. 1901.
ПАНКРАТОВ Валентин Иванович, род. 1925. ЗФ, 2-й БФ.
ПАНКРАТОВ Иван Абрамович, род. 1899.
ПАНКРУШИН Иван Николаевич, род. 1921.

Дважды воскресший

В памяти людской Сергей Панфилов остался парнем отчаянным, смелым и целеустремленным. В 1933 г. восемнадцатилетним юношей он в числе первых стал учеником планерных курсов при городской организации Осоавиахима, с 1935 г. занимался в местном аэроклубе. С 1936 г. С. Панфилов учился в нефтяном техникуме Саратова. В 1940 г. здесь же поступил в авиационное училище, переформированное вскоре в Военную авиационную школу. Сергей в совершенстве овладел летательными аппаратами У-2, Р-1, Р-5, освоил специальность пилота-инструктора и как один из лучших был направлен в г. Оренбург в Чкаловскую военную авиационную школу для продолжения учебы и совершенствования летного мастерства. Здесь он освоил штурмовую авиацию, на самолете Ил-2 овладел фигурами высшего пилотажа, мастерством пилота-бомбардировщика.

Весной 1943 г. младший лейтенант Сергей Панфилов был зачислен пилотом 766-го запасного штурмового авиационного полка 3-й воздушной армии, базировавшегося в г. Торжок. Отсюда начался боевой путь летчика-истребителя Панфилова. В составе первой эскадрильи полка Сергей Николаевич участвовал во многих ожесточенных и опасных сражениях с немецко-фашистскими захватчиками. За время боев он успел совершить 68 боевых вылетов.

Март 1944 г. Витебско-Полоцкое направление. Младший лейтенант С. Панфилов, командир группы штурмовиков, в должности заместителя командира эскадрильи проводит разведывательные полеты по заданию командования. Обнаружено скопление большого количества танков, бронетранспортеров, мотопехоты противника. Внезапная воздушная атака. Группировка врага уничтожена.

За участие в этом бою С. Панфилов награжден орденом Красного Знамени.

Отважный летчик в самых сложных ситуациях не терял самообладания. Ему пришлось дважды совершать вынужденный прыжок с парашютом: первый раз – в тыл врага. Дома получили первую похоронку. Но он пробрался к своим через линию фронта. Второй раз – попал к партизанам. В Алатыре опять получили похоронку. С. Панфилов вновь вернулся в родную эскадрилью и получил за заслуги в бою орден Отечественной войны I степени.

Однако в начале сентября 1944 г. в воздушном бою над Кенигсбергом Сергей Панфилов был тяжело ранен, сумел благополучно посадить боевую машину, но после госпиталя уже больше летать не мог.

В послевоенные годы он плодотворно трудился инженером на обувной фабрике в своем городе.

Сергея Николаевича Панфилова сегодня нет среди нас. Но память о нем жива.

М. Караваев

ПАННАЛОВ Василий Андреевич, род. 1922.

ПАНОВ Василий Иванович, род. 1923.

ПАНОВ Михаил Николаевич, род. 1910.

ПАНОВА Людмила Ивановна, род. 1922.

ПАНСКОВ Иван Васильевич (1903–1973).

ПАНСКОВ Николай Васильевич (1918–1986).

ПАНСЯЙНИНА Вера Ивановна, род. 1926.

ПАНТЕЛЕЕВ Борис Федорович, род. 1923.

ПАНТЕЛЕЙКИН Николай Романович (1921–2003). Рядовой.

ПАНФИЛОВ Иван Михайлович, род. 1915. 246 ад, Бр. Ф, 1-й УФ.

Воевал не ради славы, ради жизни на земле

Семнадцатилетним пареньком А. Перепелкин в 1942 г. добровольцем ушел на фронт. Мужественно воевал на Брянском фронте в составе 218-го гвардейского стрелкового полка 77-й гвардейской стрелковой дивизии в должности командира стрелкового взвода. В 1943 г. в наступательном бою под Орлом получил тяжелое осколочное ранение. Вместе с однополчанами шел в бой за веру, скрепленную воинской присягой, за веру, имя которой – Отечество.

За стойкость и храбрость в боях за нашу Родину А.А. Перепелкин награжден двумя боевыми орденами. Имеет ряд медалей и другие награды.

После войны Александр Андреевич посвятил себя мирной учительской профессии. С отличием закончив Московский педагогический институт, отказавшись от предложенной перспективы научной деятельности, начал учительствовать в пос. Киря Алатырского района. Так Алатырский край человеку, влюбленному в красоту, стал родным навсегда.

Впоследствии ему довелось руководить районным отделом образования. 23 года, до ухода на заслуженный отдых, он работал директором средней школы № 12 в г. Алатырь. А.А. Перепелкин оставил глубокий след в судьбах многих учеников и педагогов. Школа и поныне считается одной из самых ярких, интересных в городе, дающей прочные знания. Более 80 процентов педагогов в ней – воспитанники Александра Андреевича.

Подполковник в отставке А.А. Перепелкин – заслуженный учитель Чувашии и России.

ПАНФИЛОВ Николай Николаевич (1916–2003). Радист, 2 отд. ДТКА, ТОФ.

ПАНФИЛОВ Сергей Николаевич, род. 1915. Мл. лейтенант, 766 зап. шап, 3 ВА, 1-й ПФ.

ПАНФИЛОВ Степан Иванович, род. 1906. 234 бс.

ПАНЫШИН Василий Петрович, род. 1918. Ст. сержант, пом. комвзвода 275 сп.

ПАНЬКИН Василий Филиппович, род. 1925. Рядовой.

ПАНЯВИН Николай Иванович, 1925. Рядовой.

ПАПИЧЕВ Федор Иванович, род. 1899.

ПАРАВИН Иван Григорьевич, род. 1901.

ПАРАМОНОВ Николай Захарович, род. 1917. 47 тп.

ПАРАМОНОВ Федор Григорьевич, род. 1907.

ПАРАМОНОВА Фаина Андреевна, род. 1923. Белом. фл-я.

ПАРЕНКОВ Александр Михайлович (1918–2003).

ПАРКАЕВА Анна Георгиевна, род. 1916. Медсестра прифронт. ЭГ.

ПАРКИН Николай Васильевич (1907–1971).

ПАРКИН Николай Николаевич (1920–1978).

ПАРКИН Федор Терентьевич, род. 1896.

ПАРМОНОВ Михаил Александрович, род. 1923.

ПАРФЕЙНИКОВ Михаил Борисович, род. 1923.

ПАРФЕНОВ Иван Николаевич, род. 1901.

ПАРФЕНОВ Леонид Андреевич, род. 1908.

ПАРФЕНОВ Михаил Петрович, род. 1903.

ПАРФЕНОВ Николай Петрович, род. 1922.

ПАРФЕНОВ Петр Васильевич, род. 1902.

ПАРФЕНОВ Петр Федорович (1917–1983).

ПАРФЕНОВ Сергей Андреевич, род. 1905.

ПАРФЕНОВА Зоя Ивановна (1920–1993). Ст. лейтенант, зам. ком. эскадрильи 46 гв. нбап.

ПАРФЕНОВА Мария Ивановна, род. 1916.

ПАРФЕНОВА Юлия Александровна, род. 1912.

ПАРФОНОВ Василий Петрович, род. 1908.

ПАРШИН Алексей Алексеевич, род. 1925.

ПАРШИН Михаил Николаевич, род. 1895.

ПАРШИН Степан Егорович (1907–1981).

ПАРШУКОВ Александр Иванович, род. 1909.

ПАСКУДИН Александр Васильевич, род. 1920. 2-й, 3-й УФ.

ПАСКУДИН Алексей Дмитриевич, род. 1892.

ПАСКУДИН Григорий Иванович, род. 1923.

ПАСКУДИН Петр Иванович, род. 1917.

ПАСТУХОВ Александр Дмитриевич, род. 1900.

ПАСТУХОВ Иван Иванович, род. 1897.

ПАСТУХОВ Иван Сергеевич, род. 1925. 58 зап. сп. Ранен.

ПАСТУХОВ Сергей Иванович, род. 1893.

ПАСТУХОВА Надежда Степановна, род. 1924. ЛФ.

ПАУТКИН Глеб Андреевич, род. 1925.

ПАХОМОВ Николай Петрович, род. 1925. 916 сп.

ПАШКОВ Николай Иванович, род. 1915. ЮЗФ.

ПАЩЮК Моисей Матвеевич, род. 1903.

ПЕЗИН Алексей Федорович, род. 1897.

ПЕЛЯШКИН Василий Иванович, род. 1908.

ПЕНЗИН Петр Иванович, род. 1921.

ПЕНОЧКИН Николай Алексеевич, род. 1922.

ПЕНСОВ Иван Федорович, род. 1898.

ПЕНЯЕВ Александр Трофимович, род. 1925.

ПЕРАШКИН Иван Александрович, род. 1913.

ПЕРДИКОВ Степан Николаевич, род. 1904.

ПЕРЕВЕЗЕНЦЕВ Иван Иванович, род. 1912.

ПЕРЕВОЗНОВ Федор Матвеевич, род. 1912.

ПЕРЕДНЕВ Степан Маркович, род. 1922.

ПЕРЕМОТ Михаил Матвеевич, род. 1899.

ПЕРЕПЕЛКИН Александр Андреевич, род. 1924. Лейтенант, комвзвода 218 гв. сп 77 гв. сд, Бр. Ф. Ранен.

ПЕРЕПЕЛКИН Александр Иванович, род. 1918.

ПЕРЕПЕЛКИН Николай Дмитриевич, род. 1918.

ПЕРЕТЯГИН Евгений Федорович, род. 1914.

ПЕРКИН Иван Яковлевич, род. 1914.

ПЕРМЕНОВ Павел Михайлович, род. 1911.

ПЕРМЯНОВ Яков Дмитриевич, род. 1909.

ПЕРОВ Василий Федорович, род. 1898.

ПЕРОВ Петр Павлович, род. 1918.

ПЕРОШКИН Яков Кузьмич, род. 1898.

ПЕРОШНИН Иван Кузьмич, род. 1907.

ПЕРШЕНИН Павел Васильевич, род. 1918.

ПЕСКОВ Петр Александрович, род. 1911.

ПЕСТРОВ Григорий Петрович, род. 1898.

ПЕТРЕНКО Анатолий Дмитриевич, род. 1915.

ПЕТРИКОВ Григорий Иванович, род. 1910.

ПЕТРОВ Александр Васильевич, род. 1922.

ПЕТРОВ Александр Петрович, род. 1916.

ПЕТРОВ Александр Федорович, род. 1913.

ПЕТРОВ Алексей Сергеевич (1912–1975).

ПЕТРОВ Алексей Федорович, род. 1913.

ПЕТРОВ Ануфрий Петрович, род. 1894.

ПЕТРОВ Аркадий Петрович, род. 1926. 2-й УФ.

ПЕТРОВ Борис Иванович, род. 1918.

ПЕТРОВ Владимир Васильевич, род. 1908. Майор.

ПЕТРОВ Геннадий Алексеевич (1921–1979). Полковник, Ст. Ф.

ПЕТРОВ Григорий Петрович, род. 1920.

ПЕТРОВ Григорий Федорович, род. 1911.

ПЕТРОВ Евгений Степанович, род. 1922.

ПЕТРОВ Иван Григорьевич, род. 1922.

ПЕТРОВ Иван Семенович, род. 1908.

ПЕТРОВ Иван Сергеевич, род. 1919.

ПЕТРОВ Кузьма Романович, род. 1892.

ПЕТРОВ Матвей Андриянович (1898–1973).

ПЕТРОВ Николай Андреевич, род. 1914.

ПЕТРОВ Николай Григорьевич (1921–2004). Старшина, 84 ап, 90 отд. ждб, УФ.

ПЕТРОВ Петр Федорович, род. 1906. Капитан, зам. комбата 1106 сп 331 сд.

ПЕТРОВ Сергей Васильевич, род. 1907.

ПЕТРОВ Тимофей Михайлович, род. 1926.

ПЕТРОВ Федот Петрович, род. 1916.

ПЕТРОВ Харитон Петрович, род. 1914.

ПЕТРОВ Яков Григорьевич, род. 1906.

ПЕТРОВА Мария Матвеевна, род.1922. Сержант, связист, УФ.

ПЕТРОВА Тамара Валентиновна, род. 1922.

ПЕТРОВСКИЙ Иван Алексеевич, род. 1900.

ПЕТРОПАВЛОВСКИЙ Петр Николаевич, род. 1916.

ПЕТРУНИН Петр Игнатьевич, род. 1913.

ПЕТРУНИС Алексей Алексеевич, род. 1922.

ПЕТРУНОВ Яков Алексеевич, род. 1904.

ПЕТРУХИН Иван Васильевич (1908–1976).

ПЕТРЮКОВ Василий Александрович, род. 1912.

ПЕТУХОВ Михаил Александрович, род. 1917.

ПЕТЯЕВ Антон Егорович, род. 1904.

ПЕТЯЕВ Сергей Григорьевич (1920–1973).

ПЕХАНИК Евгений Александрович, род. 1917. Лейтенант, ЛФ. Ранен.

ПЕЧЕЕНОВ Василий Васильевич, род. 1925.

ПЕЧНИКОВ Василий Федорович, род. 1893.

ПЕЧНИКОВ Михаил Васильевич (1915–1999).

ПЕЧУГИН Константин Никифорович, род. 1925.

ПИГАЛЕВ Валентин Васильевич, род. 1921.

ПИГАЛЕВ Никифор Матвеевич (1915–2003)

ПИГАНЕВ Никифор Матвеевич, род. 1915.

ПИЛЕПЕНКО Тимофей Антонович, род.1912.

ПИЛЮГИН Иван Федорович, род. 1919. Сержант, ком. мин. орудия 180 сп, 1-й УФ.

ПИЛЯНИН Виктор Иванович, род. 1921.

ПИЛЯСОВ Иван Михайлович, род. 1914.

ПИНАЕВ Николай Петрович, род. 1897.

ПИНИКИН Николай Филиппович, род. 1918.

ПИНУЛЕВ Михаил Петрович, род. 1898.

ПИНЧУК Максим Порфирьевич, род. 1898.

ПИСКАРЕВ Александр Петрович, род. 1910.

ПИСКУНОВ Николай Васильевич, род. 1898.

ПИТАЕВ Никонор Яковлевич, род. 1903.

ПИТЕРСКИЙ Дмитрий Иванович, род. 1900.

ПИТТОЕВ Сергей Яковлевич, род. 1898.

ПИЧУГИН Афанасий Степанович, род. 1907.

ПИЧУГИН Иван Степанович, род. 1911.

ПЛАТОНОВ Михаил Кириллович, род. 1914.

Пример доблести и отваги

Иван Федорович Пилюгин был призван на срочную службу в 1939 г. Тогда еще никто не знал, что для него она продлится более 7 лет.

С первых дней войны он уже командир минометного отделения, сражался на 1-м Украинском фронте. Огонь его орудий сопровождал многие военные операции нашей армии. Участвовал в форсировании рек Одер и Нейс, во взятии города-крепости Глагау. Боевой путь Иван Федорович прошел от Москвы до улиц Берлина. Весть о великой Победе дошла до него в Праге.

За ратные подвиги неоднократно отмечался командованием, дважды был удостоен медали «За отвагу», ордена Отечественной войны I степени и других наград.

ПЛАТОНОВ Николай Васильевич, род. 1925. Сержант, 83 абр, ЛФ.

ПЛАТОНОВ Николай Федорович, род. 1893.

ПЛЕГУСКИН Яков Михайлович, род. 1902.

ПЛЕСНЯКОВ Петр Дмитриевич, род. 1899.

ПЛЕТНЕВ Александр Васильевич (1924–2003). Матрос, БФ. Контужен.

ПЛЕТНЕВ Михаил Иванович, род. 1898.

ПЛЕХАНОВ Федор Григорьевич, род. 1919.

ПЛЕШКОВ Леонид Петрович, род. 1911.

ПЛЕШНОВА Любовь Павловна, род. 1922.

ПЛИГИН Сергей Петрович, род. 1920.

ПЛИГУСКИН Александр Иванович, род. 1905.

ПЛИГУСКИН Василий Васильевич (1920–2004).

ПЛИГУСКИН Николай Петрович, род. 1898.

ПЛИГУСКИН Петр Иванович, род. 1912.

ПЛИГУСКИН Семен Михайлович, род. 1909.

ПЛОДКИН Алексей Иванович, род. 1900.

ПЛОТКИН Александр Иванович (1907–1955).

ПЛОТКИН Андрей Афанасьевич, род. 1903.

ПЛОТКИН Иван Афанасьевич (1898–1981).

ПЛОТКИН Яков Зиновьевич, род. 1897.

ПЛОТНИКОВ Степан Семенович (1899–1982).

ПЛЮЩЕВ Василий Васильевич, род. 1919.

ПЛЮЩЕВ Федор Максимович, род. 1912.

ПОВАРЕКО Нина Михайловна, род. 1921.

ПОВЕРЕНОВ Сергей Яковлевич, род. 1898.

ПОВЛОВ Петр Сергеевич, род. 1911. Рядовой, стрелок 1261 сп.

ПОГАТО Борис Матвеевич, род. 1921.

ПОГОРЕЛОВ Александр Федорович, род. 1910.

ПОГОРЕЛОВ Иван Алексеевич, род. 1923. ЛФ, ЗФ, 2-й УФ, 1-й ДВФ.

ПОГОРЕЛОВ Иван Павлович, род. 1924.

ПОГОРЕЛОВ Николай Васильевич, род. 1919.

ПОГРЕСОВ Иван Семенович, род. 1925. 326 лап.

ПОДЗОРОВ Андрей Филиппович, род. 1897.

ПОДКОВЫРИН Семен Николаевич, род. 1927. Сержант, стрелок 138 сп НКВД.

ПОДМАРЕВ Михаил Петрович, род. 1921.

ПОДМАРЕВ Степан Васильевич, род. 1920.

ПОДОБЕДОВ Борис Дмитриевич, род. 1902.

ПОДРАБИНОВИЧ Яков Иванович, род. 1911.

ПОЗАКШИН Федор Семенович, род. 1921.

ПОЗЕМНОВ Андрей Акимович, род. 1907.

ПОЗЕМНОВ Ер Акимович, род. 1897.

ПОЗЯЙКИН Роман Григорьевич, род. 1903.

ПОКРОВСКИЙ Михаил Васильевич, род. 1891. Ординатор, нач. хирург. отд., гл. хирург. 201 ВПГ, 664 ППХГ, 35 А, 1-й АВФ.

ПОКРОВСКАЯ Зинаида Михайловна, род. 1921.

ПОКРОВСКАЯ Серафима Александровна, род. 1902.

ПОЛИВЦЕВ Иван Иванович, род. 1902.

ПОЛИВЦЕВ Михаил Андреевич, род. 1924.

ПОЛИВЦЕВ Степан Филиппович, род. 1921.

ПОЛИКАРПОВ Василий Фомич, род. 1897.

ПОЛИКАРПОВ Петр Федорович.

ПОЛИН Манар Алексеевич, род. 1899.

ПОЛИНАРПОВ Александр Федорович, род. 1925.

ПОЛИЦЫН Николай Константинович, род. 1915.

ПОЛОВСКИЙ Николай Семенович, род. 1903.

ПОЛОВСКИЙ Петр Михайлович, род. 1899.

ПОЛОНСИШТ Алексей Самойлович, род. 1927.

ПОЛУТОРОВ Александр Сергеевич, род. 1921.

ПОЛУТОРОВ Иван Михайлович (1923–1982).

ПОЛУЭКТОВ Василий Григорьевич, род. 1907.

ПОЛЬКИН Михаил Николаевич (1906–1976).

ПОЛЯКОВ Василий Михайлович, род. 1911.

ПОЛЯКОВ Иван Григорьевич (1907–1977).

Кавалер ордена Ленина

Уроженец с. Шимкусы Янтиковского района Михаил Васильевич Покровский в качестве военврача-хирурга участвовал в Первой мировой и Гражданской войнах. После демобилизации с 1923 г. работал в больницах Яльчикского, Комсомольского районов и г. Алатырь. После начала Великой Отечественной пятидесятилетний врач вновь мобилизован на военную службу и направлен во Владивосток. Ординатор хирургического отделения 201-го военно-полевого госпиталя, затем начальник хирургического отделения 664-го полевого передвижного госпиталя, он одновременно был главным хирургом 35-й армии 1-го Дальневосточного фронта. В августе-сентябре 1945 г. принимал активное участие в боевых операциях, в частности, Харбино-Гиринской. Через возглавляемый им госпиталь прошло более 2 тысяч раненых.

Демобилизовался М.В. Покровский в 1946 г. и вернулся в г. Алатырь, где стал работать главным врачом и заведующим хирургическим отделением городской больницы. Избирался депутатом Верховного Совета РСФСР.

За самоотверженный труд по охране здоровья населения в годы войны и в мирное время награжден орденами Ленина, Отечественной войны II степени, медалью «За боевые заслуги». Ему присвоено звание заслуженного врача РСФСР. Его именем названа одна из улиц г. Алатырь.

Г. Алексеев

ПОЛЯКОВ Николай Петрович, род. 1920.

ПОЛЯНСКИЙ Виктор Дмитриевич, род. 1909.

ПОЛЯТАЕВ Николай Иванович, род. 1906.

ПОЛЯЩЕВ Степан Борисович, род. 1923.

ПОМУШЕВ Андрей Александрович, род. 1920.

ПОНЕНКОВ Василий Ильич, род. 1906.

ПОНКРАТОВ Андрей Яковлевич, род. 1901.

ПОНОМАРЕВА Антонина Михайловна, род. 1920. ЛФ. Ранена.

ПОНОМАРЕНКО Николай Максимович, род. 1924.

ПОНСАРАСКИН Василий Григорьевич, род. 1915.

ПОНЯВИН Михаил Семенович, род. 1911.

ПОНЯВИН Николай Андреевич, род. 1924.

ПОНЯВИНА Евдокия Петровна, род. 1922. Лейтенант, 172 гв. минап, 1-й УФ.

ПОНЯПИН Константин Сергеевич, род. 1901.

ПОПКОВ Иван Григорьевич, род. 1897.

ПОПКОВ Леонид Нестерович, род. 1898.

ПОПКОВА Мария Степановна, род. 1916. Проводница колонны паровозов особого резерва рейс № 14.

ПОПЛЕВСКИЙ Павел Иванович, род. 1922.

ПОПОВ Андрей Иванович, род. 1898.

ПОПОВ Владимир Васильевич, род. 1924.

ПОПОВ Иван Германович, род. 1924.

ПОПОВ Сергей Васильевич, род. 1914.

ПОПОВ Станислав Сергеевич, род. 1926. 1-й БФ, 3-й УФ.

ПОПОНИН Владимир Михайлович, род. 1909.

ПОРДУРЕЕВ Василий Григорьевич, род. 1916.

ПОРЕЦКИЙ Аким Григорьевич, род. 1905.

ПОРОСЕНКОВ Александр Владимирович, род. 1924.

ПОРОСЕНКОВ Алексей Петрович, род. 1917.

ПОРОСЕНКОВА Зоя Петровна. 101 б-н ВНОС.

ПОРТНОВ Владимир Николаевич, род. 1914.

ПОРТНОВ Иван Иванович, род. 1911.

ПОРФЕНОВ Василий Андреевич, род. 1896.

ПОРЯНКОВ Петр Александрович, род. 1909.

ПОСАДСКИЙ Михаил Петрович, род. 1922.

ПОСЕЛИН Василий Васильевич, род. 1905.

ПОТАПОВ Александр Анемподистович (1919–1997).

ПОТАПОВ Дмитрий Андреевич, род. 1903.

ПОТАПОВ Максим Семенович, род. 1918. Ст. сержант, ком. орудия 360 иап, 2-й УФ.

ПОТАПОВ Николай Петрович (1925–1997).

ПОТАПОВ Николай Семенович, род. 1905.

Командир взвода разведки

Газета 211-й стрелковой дивизии 1-й гвардейской армии 4-го Украинского фронта «Вперед» на всю первую полосу поместила статью «Мастер стремительного удара» и портрет сержанта. В ней рассказывалось о боевом подвиге разведчиков под командованием гвардии сержанта Михаила Правдина (в годы войны он носил фамилию Паскудин). Газета обращалась к читателям со словами: «Перед тобой, воин, портрет героя недавних боев гвардии сержанта Михаила Паскудина – мастера стремительных ударов по врагу...».

Спустя некоторое время в той же газете вновь появился его портрет с подписью: «Отважный разведчик сержант М.В. Паскудин. Недавно он с группой разведчиков ворвался в село, занятое противником и взял «языка».

Вспоминая о тех событиях, Михаил Васильевич рассказывал: «В одно февральское утро 1945 г. гитлеровцы решили скрытно отойти на другие заранее подготовленные позиции. Вытянувшись в колонну, они двигались по дороге, ведущей в горы. Впереди шли немецкие бронетранспортеры, за ними – автомашины с личным составом.

Едва они успели отойти от небольшой деревни, как мы, разведчики, с гор обрушились на них с противотанковыми гранатами. Одной из них взорвали бронетранспортер. Рвались ящики со снарядами, баки с бензином. Путь преградила горевшая машина. Другие машины по узкой дорожке не смогли отъехать назад. Побросав технику, немцы побежали в деревню. Но я, предвидя это, заранее на пути оставил группу разведчиков. Встретившись с моими бойцами, гитлеровцы вынуждены были сдаться в плен.

Этот бой продолжался не более получаса, и за этот короткий срок были разгромлены батальон пехоты и артиллерийская батарея врага.

Добрая слава о гвардейцах разнеслась по всей армии».

Михаил Васильевич Правдин родился в 1924 г. в г. Алатырь. С августа 1942 г. он на фронте. Командир взвода пешей разведки прошел путь от Сталинграда через Кавказ и Крым до Чехословакии, освобождая от врагов Украину, Словакию, южные районы Польши. За смелость и храбрость награжден орденами Красного Знамени, Славы II и III степени, медалью «За отвагу». После войны вернулся в родной город и работал на руководящих должностях. Переехав в г. Чебоксары, трудился заведующим финхозотделом Чувашского обкома КПСС. Его отличали единство слова и дела, обязательность, уважительное отношение к людям, готовность всегда прийти на помощь. Он был настоящим воином и Человеком с большой буквы и в мирной жизни.

ПОТАПОВ Николай Степанович, род. 1922.

ПОТАПОВ Степан Максимович, род. 1897.

ПОТАТУЕВ Антон Михайлович, род. 1898.

ПОТЕШКИН Роман Данилович, род. 1900.

ПРАВДИН Михаил Васильевич, род. 1924. Гв. сержант, разведчик, комвзвода, 894 сп 211 сд, 4-й УФ.

ПРАВДИНОВ Иван Алексеевич, род. 1922.

ПРАВОСУДОВ Александр Иванович, род. 1913.

ПРАКОФЬЕВА Антонина Тимофеевна, род. 1915.

ПРАУХИН Федор Федорович, род. 1901.

ПРЕЛЕПЦЕВ Алексей Александрович, род. 1923.

ПРЕЛИВЦЕВ Александр Андреевич, род. 1910.

ПРЕСМАН Симхо Моисеевич, род. 1903.

ПРЕСНЯКОВ Петр Васильевич, род. 1920.

ПРИБЫТКОВ Михаил Владимирович, род. 1920. 17 ВА, 3-й УФ.

ПРИВАЛОВ Василий Федорович, род. 1917.

ПРИВАЛОВ Николай Федорович (1922–1986).

ПРИВАЛОВ Федор Милотьевич, род. 1892.

ПРИВЕЗЕНЦЕВ Петр Алексеевич, род. 1893.

ПРИКАЗЧИКОВ Тимофей Иванович, род. 1908.

ПРИЛУЦКИЙ Георгий Кузьмич, род. 1908.

ПРНЧАН Владимир Федорович, род. 1924.

ПРОКОПЕНКО Августина Сергеевна, род. 1922. 174 отд. зенад, 1-й УФ.

ПРОКОФЬЕВ Александр Федорович, род. 1907.

ПРОКОФЬЕВ Василий Павлович, род. 1896.

ПРОКУРОНОВА Раиса Ивановна, род. 1910.

Звериный облик фашистов

Тихим осенним вечером мы с ребятами встретились с участницей войны Августиной Сергеевной Прокопенко. Ее судьба удивляет и восхищает:

– Родилась я 17 ноября 1922 г. в с. Макайзерово в Мордовии, – начала свой рассказ Августина Сергеевна. – Семья была большая: 11 детей, я – шестой ребенок. Голодно тогда было. Вот и перебрались в большое присурское село Барышская Слобода. Здесь закончила семилетку. С раннего детства мечтала стать врачом и отправилась в 1938 г. в Алатырь. В 1940 г. получила диплом медицинской сестры, закончив школу медсестер. С 1941 г. работала в Чуварлейском госпитале. Видела боль и страдания. Больше всего тогда хотела отомстить фашистам за то горе, которое они принесли на нашу землю. В 1943 г. ушла добровольцем на фронт. Сначала была командиром аэростатного поста, охраняли железнодорожный мост через Днепр в г. Киев.

Через год меня перевели в другую часть АВО. С этим, 1944 годом, у меня связаны особые, самые страшные воспоминания о войне. Мы освобождали лагерь смерти «Освенцим». Наша часть первой вошла за колючую проволоку. То, что предстало нашим глазам, не забыть никогда. Истощенные, измученные люди повели нас к крематорию. Ежедневно в нем сжигали около тысячи человек. Узники рассказали, что плач и стоны стояли здесь круглосуточно. Человеческий пепел по специальным трубам сбрасывали в Вислу. Однажды трубы забились – людей стали заживо сжигать на кострах. Около одного такого пепелища стояла и я. Никогда мне этого не забыть.

На глазах Августины Сергеевны появляются слезы, но она продолжает свой горестный рассказ дальше:

– Несколько дней находилась наша часть на территории лагеря. До сих пор для меня непостижимо: неужели одни люди могут так поступать с другими. Нас тогда поразила не только жестокость фашистов, но и их практичность. Мы видели груды одежды, золотых зубов, дорогих оправ для очков, детской обуви, даже зубных щеток и порошка. Но самым страшным из увиденного был склад, доверху забитый остриженными человеческими волосами. Помню длинную-длинную и совершенно седую девичью косу...

Победу старший сержант Прокопенко встретила в Варшаве, и с тех пор 9 мая – самый дорогой день в ее жизни.

А потом была работа. 35 лет отдано школе № 12. С момента основания школы и до 1989 г. Августина Сергеевна – медицинский работник. О педагогическом коллективе и учениках остались только добрые и светлые воспоминания.

– Мама, покажи ребятам свои награды, – вдруг просит сын Александр. Августина Сергеевна скромно улыбается, но и все же открывает шкаф, и мы замираем в изумлении – ее пиджак украшают очень высокие награды: орден Отечественной войны и много медалей.

А. Белавина, учащаяся СШ № 12 г. Алатырь

ПРОНИН Александр Николаевич, род. 1927. В/ч 31/79.

ПРОНИН Михаил Иванович, род. 1910. Ст. сержант, ЗФ, 1-й БФ.

ПРОНИНА Анна Федоровна, род. 1924. 1-й УФ.

ПРОНЬКИН Василий Федорович (1925–1987). Мл. сержант, шофер, 7 отд. уч. автп, 76 автп, 626 отд. автб.

ПРОНЬКИН Михаил Николаевич, род. 1904.

ПРОСКУРЯКОВ Алексей Константинович, род. 1921.

ПРОСОСОВ Николай Артемьевич (1915–2003).

ПРОТАСОВ Николай Михайлович, род. 1923.

ПРОХОРОВ Алексей Григорьевич, род. 1916.

ПРОХОРОВ Андрей Матвеевич, род. 1910.

ПРОХОРОВ Михаил Иванович, род. 1903.

ПРОХОРОВ Николай Васильевич, род. 1924.

ПРОХОРОВ Николай Григорьевич, род. 1913.
ПРОХОРОВ Федор Григорьевич (1897–1988).
ПРОШЕНКОВ Иван Захарович, род. 1900.
ПРОШЕНКОВ Иван Павлович, род. 1910.
ПРОШЕНКОВ Николай Иванович, род. 1923.
ПРОШИН Василий Петрович, род. 1915.
ПРОШИН Ефим Никифорович, род. 1899.
ПРОШИН Николай Петрович, род. 1922.
ПРОШИН Сергей Петрович, род. 1895.
ПРУСАНОВА Антонина Игнатьевна, род. 1922.
ПРЫТКОВ Александр Ермолаевич, род. 1909.
ПРЫТКОВ Григорий Ермолаевич, род. 1918.
ПРЫТКОВ Иван Тимофеевич, род. 1893.
ПРЯХИН Федор Васильевич, род. 1907.
ПТИЧКОВ Иван Игнатьевич, род. 1903.
ПТИЧНОВ Андрей Александрович, род. 1896.
ПТИЧНОВ Николай Иванович, род. 1909.
ПТИЧНОВ Петр Игнатьевич (1904–1963).
ПУГАЧЕВ Валентин Филиппович, род. 1923.
ПУГАЧЕВ Григорий Иванович, род. 1905.
ПУГАЧЕВ Николай Иванович, род. 1921.
ПУГИН Александр Иванович, род. 1911.
ПУГОЧЕВ Кондрат Никифорович, род. 1895.
ПУДОВ Илья Васильевич, род. 1904.
ПУДОВ Николай Иванович, род. 1923.
ПУДОВКИН Алексей Михайлович, род. 1908.
ПУЗИКОВ Никандр Иванович, род. 1908.
ПУЗОРИН Николай Иванович, род. 1907.
ПУЛЬТЯКОВ Игнатий Матвеевич, род. 1900.
ПУРШЕВ Дмитрий Осипович, род. 1896.
ПУРШЕВ Иван Кузьмич, род. 1892.
ПУРШЕВ Иван Матвеевич (1925–2004).
ПУРШЕВ Матвей Петрович, род. 1893.
ПУТИЛОВ Алексей Николаевич, род. 1905.
ПУЧКИН Яков Иванович (1906–1985).
ПУЧКОВ Владимир Петрович, род. 1909.
ПУЧКОВ Николай Петрович, род. 1923.
ПУЧКОВ Федор Михайлович (1912–1998). Рядовой.
ПУЧНОВ Александр Петрович, род. 1924.
ПУШКИН Александр Сергеевич, род. 1895.
ПУШКИН Антон Иванович, род. 1908.
ПУШКОВ Александр Николаевич (1893–1973).
ПЧЕЛИНЦЕВ Григорий Степанович, род. 1911.
ПЧЕЛКИН Александр Иванович, род. 1893.
ПШЕНИЧНИКОВ Василий Федорович, род. 1922.
ПШЕНИЧНИКОВ Степан Кузьмич (1921–1998). Рядовой.
ПЫЛАЕВ Иван Зотович, род. 1897.
ПЫЛАЕВ Иван Матвеевич, род. 1899.
ПЫЛОЕВ Павел Матвеевич, род. 1904.
ПЫЛОЕВ Федор Матвеевич (1911–1986).
ПЫРЕСЕВ Семен Егорович, род. 1902.
ПЫРКОВ Александр Федорович (1921–2004). Лейтенант, ЗФ.
ПЫРКОВ Владимир Степанович, род. 1918. Сержант.
ПЫРКОВ Федор Григорьевич (1901–1977).
ПЫРКОВА Зинаида Михайловна, род. 1924. Лейтенант, медсестра ВЭГ, ЛФ, 1-й БФ.
ПЯТИКОПОВ Иван Осипович, род. 1912.
ПЯТНИЦЫН Иван Николаевич, род. 1905. Капитан, нач. снаб. ГСМ 142 ор, 2-й УФ. Ранен.
ПЯТОЕВ Андрей Иванович, род. 1905.
РАБОТИН Николай Кузьмич, род. 1911.
РАВКИН Михаил Михайлович, род. 1907.
РАВКИН Сергей Алексеевич, род. 1922.
РАДИН Степан Степанович, род. 1916.
РАДИОНОВ Михаил Ильич, род. 1914.
РАДОЕВ Алексей Константинович, род. 1927.
РАДОЕВ Георгий Константинович, род. 1924.
РАЗМНАЛОВ Александр Михайлович, род. 1900.
РАЗУМОВ Виктор Александрович (1923–1971).
РАЗУМОВСКАЯ Антонина Сергеевна, род. 1921 МСБ, 2-й БФ.
РАЗУМОВСКИЙ Алексей Константинович (1918–1973).
РАЙДИН-НУЖИН Семен Иванович, род. 1901.
РАЙКИН Григорий Иванович, род. 1897.
РАЙКИН Николай Владимирович (1924–1997).
РАЙКИН Сергей Петрович, род. 1901.
РАЙКИН Степан Александрович (1920–1953).
РАЙКИНА Зоя Николаевна, род. 1915.
РАЙМЕЙКИН Сергей Николаевич, род. 1912.
РАКОВ Мефодий Федорович (1903–1980).
РАКОВ Николай Егорович, род. 1892.
РАКОВ Николай Савельевич, род. 1926.
РАМАШКИН Александр Николаевич, род. 1908.
РАНДИН Федор Иванович, род. 1896.
РАСКИН Геннадий Алексеевич (1920–1978). Сержант, Ст. Ф.
РАСКИН Иван Степанович, род. 1914.
РАСКИН Яков Петрович, род. 1907.
РАСКОТОВ Василий Петрович, род. 1916.
РАССЕЙКИН Александр Игнатьевич, род. 1898.
РАССЕЙКИН Василий Данилович, род. 1908.
РАССЕЙКИН Иван Михайлович, род. 1902.
РАССЕЙКИН Федор Фролович, род. 1905.
РАССКАЗОВ Николай Александрович, род. 1919.
РАСТРИГИН Петр Иванович, род. 1912.
РАТШИНА Клавдия Петровна, род. 1923. 101 об ВНОС.

РАХМАТУЛОВ Сытдик Муфтехович, род. 1907.

РАЧИН Владимир Григорьевич, род. 1923.

РАШКИН Владимир Иванович, род. 1922.

РЕБРОВ Александр Иванович, род. 1906.

РЕДИН Виктор Николаевич (1923–2003).

РЕЗВУХИН Геннадий Александрович, род. 1926. Рядовой, 18 сп, 1-й ПФ. Ранен.

РЕЗВУХИН Семен Николаевич, род. 1894.

РЕЗДИН Александр Иванович, род 1917. 75 отд. бхз.

РЕЗЕПКИН Дмитрий Дмитриевич, род. 1920. 2 тд.

РЕЗЕПКИН Иван Григорьевич, род. 1912. Мл. лейтенант, зкпч, 732 сп, СЗФ.

РЕЗЧИКОВ Александр Петрович, род. 1924.

РЕЗЧИКОВ Андрей Петрович, род. 1916.

РЕЗЧИКОВ Николай Петрович, род. 1903.

РЕЗЧИКОВ Петр Петрович, род. 1903.

РЕКРУЧЕНКО Дмитрий Николаевич, род. 1911.

РЕПКИН Алексей Васильевич, род. 1905.

РЕПКИН Алексей Иванович, род. 1915.

РЕПКИН Алексей Михайлович, род. 1907.

РЕПКИН Василий Иванович, род. 1913.

РЕПКИН Степан Васильевич, род. 1912.

РЕПКИН Федор Васильевич, род. 1905.

РЕПЬЕВ Иван Иванович, род. 1897.

РЕХОВ Александр Николаевич, род. 1915.

РЕХОВ Виктор Николаевич, род. 1926. Сержант, 426 сп. Ранен.

РЕХОВ Геннадий Васильевич, род. 1925. 169 зенап, ЛФ.

РЕХОВ Иван Васильевич (1911–1951).

РЕШИН Виктор Иванович (1912–1990).

РИНАЩЕКОВ Иван Яковлевич (1923–1995). Лейтенант, ком. мин. расчета 2 уч. сп 47 уч сд.

РОГАЛЬ Борис Анатольевич, род. 1925. Старшина.

РОГОЖКИН Иван Павлович, род. 1906.

РОГОЧЕВ Иван Александрович, род. 1906.

РОГУЛЕВ Александр Иванович, род. 1910.

РОГУЛЕВ Иван Петрович, род. 1895.

РОДИН Григорий Матвеевич, род. 1898.

РОДИН Михаил Меркульевич, род. 1908.

РОДИН Яков Корнилович, род. 1904.

РОДИОНОВ Андрей Осипович, род. 1896.

РОДИОНОВ Василий Васильевич, род. 1904.

РОДИОНОВ Василий Владимирович, род. 1922.

РОДИОНОВ Владимир Сергеевич, род. 1915. Ст. сержант, ЛФ.

РОДИОНОВ Григорий Андреевич, род. 1900.

РОДИОНОВ Евгений Владимирович, род. 1924.

РОДИОНОВ Иван Андреевич (1897–1988).

РОДИОНОВ Иван Васильевич, род. 1921.

РОДИОНОВ Иван Григорьевич, род. 1926.

РОДИОНОВ Иван Петрович (1905–1980).

РОДИОНОВ Иван Родионович, род. 1906.

РОДИОНОВ Михаил Васильевич, род. 1925. Рядовой, 53 иптбр.

РОДИОНОВ Николай Александрович, род. 1927.

РОДИОНОВ Николай Иванович, род. 1923. Мл. сержант, 30 отд. пушаб, 1-й ДВФ.

РОДИОНОВ Николай Тимофеевич, род. 1903.

РОДИОНОВ Петр Дмитриевич, род. 1913.

РОДИОНОВ Петр Иванович, род. 1913.

РОДИОНОВ Роман Николаевич, род. 1926.

РОЖКОВ Борис Иванович, род. 1924.

РОЖКОВ Борис Ильич, род. 1924. 1-й ПФ.

РОЖКОВ Иван Ильич, род. 1922.

РОЖКОВ Николай Михайлович, род. 1899.

РОЖКОВ Сергей Герасимович, род. 1910. Рядовой.

РОЗАНОВ Борис Владимирович, род. 1925.

РОЗАНОВ Валентин Сергеевич, род. 1927.

РОЗОВ Александр Михайлович, род. 1915.

РОЗОВ Иван Гаврилович, род. 1913.

РОКУНОВ Сергей Иванович, род. 1921.

РОМАНОВ Александр Дмитриевич, род. 1919.

РОМАНОВ Александр Михайлович, род. 1903.

РОМАНОВ Алексей Федорович, род. 1914.

РОМАНОВ Борис Флегонтович, род. 1923. Рядовой.

РОМАНОВ Григорий Никифорович, род. 1896.

РОМАНОВ Евгений Захарович, род. 1915.

РОМАНОВ Лев Иванович, род. 1898.

РОМАНОВ Михаил Григорьевич, род. 1925. Ст. сержант, 157 зап. сп, 253 отд. пула, ДВФ.

РОМАНОВ Никифор Григорьевич, род. 1892.

РОМАНОВ Николай Сергеевич (1905–1970).

РОМАНОВ Павел Иванович, род. 1917.

РОМАНОВ Петр Андреевич, род. 1903.

РОМАНОВ Семен Николаевич, род. 1923.

РОМАНОВ Степан Александрович, род. 1925. 198 зенап.

РОМАНОВ Юрий Иванович, род. 1925.

РОМАНОВА Нина Матвеевна, род. 1923.

РОМАШКИН Иван Петрович, род. 1926.

РОМАШКИН Петр Иванович (1898–1969).

РОССЕЙКИН Василий Петрович, род. 1899.

РОССЕЙКИН Иван Григорьевич, род. 1912.

РОССЕЙКИН Михаил Алексеевич, род. 1901.

РОССЕЙКИН Никита Григорьевич, род. 1913.

РОССЕЙКИН Павел Васильевич, род. 1904.

РОССЕЙКИН Спиридон Михайлович, род. 1913.

РОССЕЙКИН Яков Васильевич, род. 1896.

РОТЕР Эмануил Юносович, род. 1921.

РОЩИН Александр Андреевич, род. 1923.

РОЩИН Александр Иванович, род. 1923.
РОЩИН Валентин Васильевич (1924–1997).
РОЩИН Григорий Яковлевич, род. 1905.
РОЩИН Егор Яковлевич, род. 1899.
РОЩИН Николай Дмитриевич, род. 1925. Мл. сержант.
РОЩИН Степан Сергеевич, род. 1919.
РУБАШНИКОВ Леонид Герасимович, род. 1912.
РУБОЧКИН Серафим Иванович, род. 1917.
РУБЦОВ Александр Петрович, род. 1912.
РУБЦОВ Андрей Сергеевич, род. 1911.
РУБЦОВ Иван Сергеевич, род. 1898.
РУБЦОВ Михаил Петрович, род. 1922.
РУБЦОВ Павел Дмитриевич, род. 1923.
РУБЦОВ Серафим Петрович, род. 1903.
РУДАКОВ Александр Романович, род. 1909.
РУДЕНКО Григорий Макеевич, род. 1922.
РУДОЙ Василий Иванович, род. 1915.
РУЗАВИН Александр Петрович, род. 1913.
РУЗАВИН Андрей Васильевич, род. 1892.
РУЗАВИН Андрей Дорофеевич, род. 1914.
РУЗАВИН Андрей Иванович, род. 1901.
РУЗАВИН Василий Михайлович, род. 1923.
РУЗАВИН Дмитрий Аркадьевич, род. 1910.
РУЗАВИН Иван Васильевич, род. 1918.
РУЗАВИН Иван Гаврилович, род. 1904.
РУЗАВИН Иван Константинович, род. 1907.
РУЗАВИН Иван Матвеевич, род. 1910.
РУЗАВИН Иван Яковлевич, род. 1907.
РУЗАВИН Михаил Васильевич, род. 1922.
РУЗАВИН Михаил Захарович, род. 1897.
РУЗАВИН Павел Михайлович, род. 1904.
РУЗАВИН Павел Тимофеевич, род. 1921.
РУЗАВИН Петр Константинович, род. 1905.
РУЗАВИН Сергей Михайлович (1922–2003).
РУЗАВИН Сергей Сергеевич, род. 1916.
РУЗАВИН Федор Арсентьевич, род. 1912.
РУЗАВИН Федор Дорофеевич, род. 1906.
РУЗАВИН Яков Михайлович, род. 1923.
РУЗАВИН Яков Николаевич, род. 1894.
РУЗАЕВ Михаил Иванович, род. 1905.
РУЗАЕВ Петр Васильевич, род. 1897.
РУЗАНОВ Иван Яковлевич, род. 1909.
РУЗАНОВ Степан Филиппович, род. 1904.
РУЗМОНОВ Иван Нефедович, род. 1917.
РУКОВИШНИКОВ Аркадий Дмитриевич, род. 1917.
РУКОСЦЕВ Григорий Ефимович, род. 1896.
РУМЯНЦЕВ Виктор Иванович, род. 1925. Сержант, подвижная мастерская № 6, 1-й ДВФ.
РУМЯНЦЕВА Александра Васильевна, род. 1924.
РУНОВА Вера Кирилловна, род. 1920.
РУСАКОВ Василий Алексеевич, род. 1920.
РУСАКОВ Николай Дмитриевич, род. 1896.
РУСАКОВ Николай Иванович, род. 1922 . Мл. лейтенант.
РУСАКОВ Николай Михайлович, род. 1922. Комвзвода, 3-й УФ, 1-й БФ, СЗФ. Трижды ранен.
РУСАКОВА Александра Степановна, род. 1915.
РУССКОВ Николай Георгиевич, род. 1907.
РУЧКИН Василий Иванович, род. 1927.
РУЧКИН Федор Иванович, род. 1912.
РЫБАКОВ Алексей Ефимович, род. 1910.
РЫБАКОВ Иван Романович, род. 1903.
РЫБАКОВ Михаил Иванович (1892–1967).
РЫБАКОВ Михаил Николаевич, род. 1899.
РЫБАКОВ Михаил Сергеевич, род. 1899.
РЫБАКОВ Николай Захарович (1914–1976).
РЫБАКОВ Николай Михайлович, род. 1913.
РЫБАКОВА Анна Матвеевна, род. 1921.
РЫБИН Борис Николаевич, род. 1919. Рядовой, стрелок, ЦФ, 1-й УФ.
РЫБИН Леонид Петрович, род.1924.
РЫБИН Николай Николаевич, род. 1924.
РЫБИН Сергей Николаевич, род. 1911.
РЫБКИН Аким Степанович, род. 1915.
РЫБНИКОВ Валентин Степанович, род. 1910.
РЫБОЛОВЦЕВ Никита Артемьевич, род. 1923.
РЫЖАЙКИН Александр Михайлович, род. 1924.
РЫЖЕВ Александр Яковлевич, род. 1910.
РЫЖЕВ Александр Яковлевич, род. 1912.
РЫЖЕВ Василий Ефимович, род. 1916.
РЫЖОВ Василий Ефимович (1916–1989).
РЫЖОВ Михаил Григорьевич, род. 1901.
РЫЖОВ Михаил Митрофанович, род. 1921.
РЫЖОВ Сергей Семенович, род. 1909.
РЫЛОВ Николай Георгиевич, род. 1914.
РЫСИН Иван Андреевич (1904–1981).
РЫСИН Иван Андреевич, род. 1904.
РЫТКОВ Николай Федорович, род. 1905.
РЯБИНИН Александр Иванович, род. 1919.
РЯБИНИН Иван Андреевич, род. 1923.
РЯБИНИН Иван Иванович, род. 1917.
РЯБОВ Александр Иванович, род. 1903.
РЯБОВ Алексей Ильич, род. 1895.
РЯБОВ Артем Иванович, род. 1907.
РЯБОВ Василий Иванович (1905–1996).
РЯБОВ Василий Иванович, род. 1913.
РЯБОВ Иван Федорович, род. 1904.
РЯБОВ Михаил Семенович, род. 1918. Ст. сержант, ком. отдел. 48 восст. телеф. б-н.

РЯБОВ Николай Яковлевич, род. 1923.
РЯБОВ Петр Иванович, род. 1896.
РЯБОВ Петр Иванович, род. 1911.
РЯБОВ Петр Семенович, род. 1903.
РЯБОВ Сергей Антонович, род. 1898.
РЯБОВ Сергей Михайлович, род. 1912.
РЯБОВ Степан Иванович, род. 1916.
РЯБОВ Степан Семенович, род. 1895.
РЯБОВ Федор Николаевич, род. 1918.
РЯБОВ Яков Иванович, род. 1896.
РЯБОВА Зоя Ивановна, род. 1922.
РЯБЧИКОВ Алексей Григорьевич, род. 1922.
РЯБЧИКОВ Ефим Николаевич, род. 1916.
РЯЗАНОВ Леонид Сергеевич, род. 1920. Сержант.
РЯЗАНОВ Николай Андреевич, род. 1925. Рядовой.
РЯЗАНОВ Николай Иванович, род. 1917.
РЯЗАНОВ Павел Васильевич, род. 1913.
РЯЗАНЦЕВ Алексей Николаевич, род. 1919.
РЯЗАНЦЕВ Василий Иванович, род. 1921.
РЯЗАНЦЕВ Леонид Михайлович (1926–1998). Старшина, 3-й УФ.
РЯХОВСКИЙ Петр Терентьевич, род. 1898.
САБАНОВ Александр Петрович, род. 1919.
САБАНОВ Иван Иванович, род. 1903.
САБАНОВ Михаил Гаврилович, род. 1900.
САБАНОВ Михаил Павлович, род. 1900.
САБАНОВ Михаил Павлович, род. 1907.
САБАНОВА Серафима Кузьминична, род. 1924. Зенитчик, телефонист, разведчик, 1740 зенап. Контужена.
САБИНОВ Александр Павлович, род. 1912.
САВАНИН Петр Иванович, род. 1902.
САВЕЛЬЕВ Василий Григорьевич (1906–1977).
САВЕЛЬЕВ Василий Федорович, род. 1902.
САВЕЛЬЕВ Владимир Андреевич (1914–2003).
САВЕЛЬЕВ Иван Иванович, род. 1922.
САВЕЛЬЕВ Степан Сергеевич, род. 1896.
САВИНОВ Александр Алексеевич (умер в 1984).
САВИНОВ Александр Григорьевич (1913–1978). Стрелок 145 сп.
САВИНОВ Алексей Федорович, род. 1924.
САВИНОВ Иван Иванович, род. 1902. Мл. сержант, телефонист, 1920 ап.
САВИНОВ Михаил Петрович, род. 1919.
САВИНОВ Михаил Федорович, род. 1925. Рядовой.
САВИНОВ Николай Иванович, род. 1924.
САВИНОВ Николай Михайлович, род. 1923. Бр. Ф.
САВИНОВ Николай Михайлович, род. 1924. ЦФ.
САВИНОВ Николай Федорович, род. 1911.
САВИНОВ Федор Михайлович, род. 1921.
САВИНОВ Федор Петрович, род. 1905.
САВИНОВ Федор Федорович (1919–1960).
САВИНЫХ Гаврила Артемьевич, род. 1904.
САВКОВ Василий Александрович, род. 1895. Нач. мед. отд. ППХГ, 1-й УФ.
САВУШКИН Василий Прохорович, род. 1897.
САДКОВ Александр Александрович, род. 1912.
САДОВНИКОВ Виктор Михайлович, род. 1923.
САДОВНИКОВ Михаил Дмитриевич, род. 1901.
САДОВНИКОВ Николай Андреевич, род. 1909.
САДОВНИКОВ Федор Иванович, род. 1895.
САДОВНИКОВ Федор Петрович, род. 1917.
САЗАНОВ Александр Александрович, род. 1923.
САЗАНОВ Василий Григорьевич, род. 1912.
САЗАНОВ Иван Иванович, род. 1896.
САЗАНОВ Иван Петрович, род. 1919.
САЗОНКИН Василий Иванович, род. 1902.
САЗОНКИН Василий Федорович, род. 1907.
САЗОНКИН Григорий Иванович, род. 1908.
САЗОНОВ Константин Иванович, род. 1912.
САЗОНОВ Николай Александрович, род. 1902.
САИНОВ Николай Иванович, род. 1924.
САЙГУШКИН Николай Михайлович, род. 1922.
САЙКОВ Василий Яковлевич, род. 1903.
САКСИН Василий Алексеевич, род. 1898.
САЛДАЙКИН Николай Иванович, род. 1920.
САЛДАТНИН Николай Иванович, род. 1920.
САЛИЧЕВ Иван Васильевич, род. 1923.
САЛМАНОВ Григорий Васильевич (1920–1999). Ст. сержант, ст. мастер, в/ч 31748.
САЛМАНОВ Иван Иванович (1919–2003).
САЛМАНОВ Иван Иванович, род. 1919.
САЛМОНОВ Михаил Егорович, род. 1917.
САЛОВ Алексей Васильевич, род. 1896.
САЛОВ Николай Павлович, род. 1919.
САЛОВ Павел Павлович, род. 1914.
САЛОГОНОВ Петр Петрович, род. 1915.
САЛЬНИКОВ Иван Федорович, род. 1899.
САЛЬНИКОВ Павел Михайлович, род. 1921.
САЛЬНИКОВ Федор Иванович, род. 1898.
САЛЬНОВ Михаил Иванович, род. 1906.
САЛЮКОВ Борис Терентьевич, род. 1921.
САЛЯЕВ Александр Степанович (1924–2004). Разведрота, обс, ЛФ, ЗФ, 3-й БФ, 1-й ДВФ. Ранен.
САЛЯЕВ Александр Степанович, род. 1924. Ефрейтор, СЗФ, 1-й ДВФ. Ранен.
САМАРКИН Иван Константинович, род. 1912.
САМАРКИН Иван Павлович, род. 1914.
САМАРКИН Степан Наумович, род. 1899.
САМАРКИН Тимофей Васильевич, род. 1898.
САМЕЕВ Александр Степанович (1924–2004). ЗФ.

Хирург-воин

Василий Александрович Савков, уроженец г. Алатырь, до Великой Отечественной работал заведующим и главным врачом различных лечебных учреждений Алатырского и Ардатовского (Мордовия) районов. Был и заведующим малярийной станцией г. Алатырь. В конце июня 1941 г. В.А.Савков призван на военную службу и определен начальником медицинского отделения полевого передвижного хирургического госпиталя. Служил на Западном, Воронежском, 1-м Украинском фронтах. Вместе с госпиталем прошел Украину, Белоруссию, Польшу, Восточную Пруссию. Демобилизован в январе 1946 г. Награжден двумя орденами Красной Звезды, многими медалями.

Вернувшись на родину, занялся прежней довоенной работой. Был заведующим Алатырским горздравотделом, начальником малярийной станции и т.д. В.А.Савков пользовался большим уважением и авторитетом среди горожан и жителей района.

САМИНОВ Пантелей Самсонович, род. 1911.

САМКИН Михаил Федорович, род. 1903.

САМНО Андрей Григорьевич, род. 1914.

САМОЙЛОВ Алексей Федорович, род. 1902.

САМОЙЛОВ Иван Николаевич, род. 1894.

САМОЙЛОВ Иван Сергеевич, род. 1909.

САМОЙЛОВ Николай Сергеевич, род. 1926. Ефрейтор, шофер, в/ч 26326.

САМОЙЛОВ Сергей Николаевич (1918–1998).

САМОНИН Виктор Иванович, род. 1923.

САМОНИН Полуэкт Семенович, род. 1897.

САМОНОВ Дмитрий Николаевич, род. 1914.

САМОЩЕНКО Анна Александровна, род. 1923. Мл. сержант, ВФ.

САМОЩЕНКО Николай Васильевич, род. 1923. Капитан, ком. взвода, автоматчик, 116 асп, 26 зенд.

САМСОНКИН Дмитрий Андреевич, род. 1901.

САМСОНКИН Елисей Андреевич, род. 1896.

САМСОНОВ Павел Васильевич, род. 1925.

САМСОНОВ Павел Григорьевич, род. 1898.

САМЧЕЛЕЕВ Иван Георгиевич, род. 1899.

САМЧЕЛЕЕВ Иван Петрович, род. 1916.

САМЧЕЛЕЕВ Сергей Яковлевич, род. 1922.

САНДАЛЬНИКОВ Владимир Григорьевич, род. 1904.

САНЕЕВ Павел Иванович, род. 1895.

САПЕГИН Георгий Пименович (1915–1963). Ст. лейтенант, ком. БЧ-5, плавбаза подв. лодок "Буг" 4 д-на, ЧФл.

САПЕГИН Николай Алексеевич, род. 1907.

САПЕЛЬНИКОВ Александр Михайлович, род. 1907.

САПЕРОВ Александр Васильевич, род. 1918.

САПЕРОВ Константин Филиппович, род. 1917.

САПОЖНИКОВ Владимир Николаевич, род. 1919.

САПОЖНИКОВ Иван Федорович, род. 1906.

САПОЖНИКОВ Михаил Михайлович, род. 1918.

САПОЖНИКОВ Николай Петрович, род. 1897.

САРАНДАЕВ Поликарп Дмитриевич, род. 1919.

САРБАЕВ Виктор Николаевич, род. 1916.

САРБАЕВ Павел Иванович (1909–1995).

САРОНИН Анатолий Иванович, род. 1919.

САРСКОВ Алексей Матвеевич, род. 1904.

САРСКОВ Иван Алексеевич, род. 1925. Сержант, 721 отд. ад, ДВФ.

САРСКОВ Иван Матвеевич, род. 1903.

САРСКОВ Михаил Федорович, род. 1899.

САРСКОВ Николай Федорович, род. 1910.

САРСКОВ Сергей Владимирович (1926–1987). Рядовой, шофер 19 ибр.

САРЫГИН Иван Васильевич, род. 1903.

САСАЕВ Николай Дмитриевич, род. 1912.

САТРИВАКОВ Федор Евграфович, род. 1892.

САТРИВАНОВ Иван Николаевич, род. 1897.

САТРИВЕНОВ Иван Васильевич, род. 1920.

САФАНЕЕВ Николай Андреевич, род. 1904.

САФАРОВ Николай Александрович, род. 1918.

САФОНЕЕВ Андрей Николаевич, род. 1901.

САФОНЕЕВ Григорий Никифорович, род. 1903.

САФОНКИН Александр Иванович, род. 1920.

САФРОНОВ Василий Кузьмич, род. 1914.
САФРОНОВ Григорий Семенович, род. 1897.
САФРОНОВ Иван Акимович, род. 1912.
САФРОНОВ Иван Иванович, род. 1907.
САФРОНОВ Николай Ефимович, род. 1901.
САХАНОВ Александр Александрович, род. 1923.
САХОРОВ Петр Нестерович, род. 1913.
СВЕРИДОВСКИЙ Петр Иванович, род. 1916.
СВЕЧИН Иван Иванович, род. 1916.
СВИРЧКОВ Иван Кириллович, род. 1910.
СВИРЧУК Моисей Иосифович, род. 1902.
СВИСТУНОВ Алексей Наумович, род. 1921.
СВИСТУНОВ Петр Константинович, род. 1915.
СЕВОСТЬЯНОВ Виктор Павлович, род. 1921.
СЕВОСТЬЯНОВ Владимир Павлович, род. 1923. Рядовой, ПТР. Ранен.
СЕВОСТЬЯНОВ Иван Егорович, род. 1897.
СЕВОСТЬЯНОВ Константин Прохорович, род. 1918.
СЕВОСТЬЯНОВ Михаил Егорович, род. 1904. Рядовой.
СЕВОСТЬЯНОВ Михаил Иванович, род. 1903.
СЕВОСТЬЯНОВ Петр Егорович, род. 1901.
СЕВОСТЬЯНОВА Анна Георгиевна, род. 1920.
СЕВРЮГИН Василий Семенович, род. 1918.
СЕГОВ Иван Николаевич, род. 1912.
СЕДАНОВ Василий Гаврилович, род. 1922.
СЕДОВ Александр Иванович, род. 1897.
СЕДОЙКИН Алексей Николаевич, род. 1905.
СЕДОЙКИН Алексей Потапович, род. 1899.
СЕДОЙКИН Василий Никифорович, род. 1893.
СЕДУГИН Иван Степанович, род. 1908.
СЕДУГИН Михаил Дмитриевич, род. 1901.
СЕКРЕТОВ Александр Андреевич, род. 1911. Крейсер «Киров», ЛФ.
СЕКРЕТОВА Зиновья Андреевна (1923–2002). 21 зенпулб.
СЕКУТОРОВ Михаил Степанович (1910–1998). Подполковник, нач. опер. отд. штаба 8 гв. тк, 3 Уд. Ф, 2-й БФ.
СЕЛИВЕРСТОВ Александр Евграфович, род. 1907.
СЕЛИВЕРСТОВ Степан Еверьянович, род. 1909.
СЕЛИКОВ Василий Григорьевич, род. 1895.
СЕЛЯНОВ Геннадий Семенович (1925–1985). Мл. лейтенант, 1-й БФ.
СЕЛЯШОВ Иван Борисович, род. 1914.
СЕМАКИН Александр Тимофеевич, род. 1911.
СЕМАКИН Василий Иванович, род. 1899.
СЕМЕНКИН Николай Григорьевич, род. 1901.
СЕМЕНОВ Алексей Гаврилович, род. 1920.
СЕМЕНОВ Борис Сергеевич, род. 1927.
СЕМЕНОВ Захар Семенович, род. 1913.
СЕМЕНОВ Иван Михайлович, род. 1918.
СЕМЕНОВ Мефодий Степанович, род. 1919.
СЕМЕНОВ Михаил Григорьевич (1913–1993). Майор, ком. 454 аэ, 1-й БФ. Дважды ранен.
СЕМЕНОВ Михаил Иванович, род. 1922.
СЕМЕНОВ Михаил Петрович, род. 1902.
СЕМЕНОВ Николай Андреевич, род. 1918.
СЕМЕНОВ Николай Михайлович, род. 1914.
СЕМЕНОВ Петр Алексеевич, род. 1923.
СЕМЕНОВ Сергей Семенович, род. 1913.
СЕМЕНЫЧЕВ Алексей Тимофеевич, род. 1898.
СЕМИДЯНКИН Алексей Григорьевич, род. 1915.
СЕМИН Андрей Иванович (1910–1968).
СЕМИН Иван Иванович, род. 1899.
СЕМИН Константин Павлович, род. 1927. Рядовой, стрелок 940 сп, 2-й ДВФ.
СЕМИН Николай Петрович (1911–2003). Рядовой.
СЕМЯХИН Степан Михайлович, род. 1915.
СЕНАКИН Василий Степанович, род. 1910.
СЕНИЧЕВА Вера Акимовна, род. 1914.
СЕНЮШКИН Иван Архипович, род. 1901.
СЕНЯТКИН Николай Васильевич, род. 1913.
СЕРГЕЕВ Александр Сергеевич, род. 1899.
СЕРГЕЕВ Василий Михайлович (1917–1993).
СЕРГЕЕВ Дмитрий Тимофеевич, род. 1904.
СЕРГЕЕВ Иван Сергеевич, род. 1919.
СЕРГЕЕВ Михаил Сергеевич, род. 1921.
СЕРГЕЕВ Николай Данилович, род. 1924.
СЕРГЕЕВ Филипп Васильевич, род. 1913.
СЕРГЕЕВИЧЕВ Василий Иванович, род. 1905.
СЕРГУНИН Алексей Васильевич, род. 1892.
СЕРГУНИН Борис Александрович, род. 1923.
СЕРГУНИН Борис Николаевич, род. 1914.
СЕРГУНИН Николай Алексеевич, род. 1922.
СЕРГУНЯЕВ Александр Иванович, род. 1902.
СЕРДИК Алексей Андреевич, род. 1903.
СЕРЕБРЯКОВ Василий Иванович, род. 1908.
СЕРЕБРЯКОВ Григорий Тимофеевич, род. 1907.
СЕРЕБРЯКОВ Иван Григорьевич, род. 1898.
СЕРЕБРЯКОВ Иван Лукич, род. 1923.
СЕРЕБРЯКОВ Иван Тимофеевич, род. 1903.
СЕРЕБРЯКОВ Нефед Петрович, род. 1921.
СЕРЕБРЯКОВ Николай Артемьевич, род. 1904.
СЕРЕБРЯКОВ Николай Кириллович, род. 1921.
СЕРЕБРЯКОВ Тимофей Григорьевич, род. 1907.
СЕРЕБРЯКОВ Федот Матвеевич, род. 1899.
СЕРЕБРЯКОВ Яков Федорович, род. 1894.
СЕРЕГИН Николай Васильевич, род. 1910.
СЕРЕНКОВ Александр Александрович, род. 1903.

Настоящий полковник

Так любовно и уважительно называли учащиеся средней общеобразовательной школы № 2 г. Алатырь Михаила Степановича Секуторова, который создал здесь музей Боевой славы 8-го гвардейского танкового корпуса, передал 150 фотографий и 160 адресов его ветеранов. Ребята часто вспоминают организованную наставником экскурсию в города-герои Киев и Волгоград, его волнующие рассказы о подвигах солдат и командиров в период самой жестокой войны XX века. А Михаилу Степановичу было о чем рассказывать.

М.С. Секуторов проявил завидное мужество и отвагу в сражениях под Москвой в составе 31-й отдельной стрелковой бригады 3-й Ударной армии, блестяще решал сложнейшие задачи будучи начальником оперативного отдела штаба в 8-м гвардейском танковом корпусе 2-го Белорусского фронта. Не случайно его ратные заслуги отмечены высокими боевыми наградами: орденами Красного Знамени (четырежды), Красной Звезды, Отечественной войны (дважды) и многими медалями.

М.С. Секуторов умер в 1998 г. в возрасте 88 лет.

СЕРЕНКОВ Александр Михайлович (1906–1991). Майор, парторг 1957 иптап, 1-й БФ.

СЕРЕНКОВ Алексей Васильевич, род. 1924.

СЕРЕНКОВ Василий Дмитриевич, род. 1907.

СЕРЕНКОВ Виктор Дмитриевич (1917–1979).

СЕРЕНКОВ Владимир Николаевич, род. 1899.

СЕРЕНКОВ Григорий Иванович, род. 1892.

СЕРЕНКОВ Михаил Александрович, род. 1907.

СЕРЕНКОВ Михаил Николаевич, род. 1909.

СЕРЕНКОВ Николай Иванович, род. 1924.

СЕРЕНКОВА Анна Николаевна, род. 1920.

СЕРЖАНТОВ Василий Иванович (1901–1982). ВФ.

СЕРЖОНТОВ Николай Филиппович, род. 1919.

СЕРОВ Александр Сергеевич, род. 1916.

СЕРОВ Алексей Иванович (1912–1975).

СЕРОВ Михаил Федорович, род. 1921.

СЕРОВ Николай Николаевич (1922–1998). 3-й БФ.

СЕРЯЕВ Валентин Степанович, род. 1911.

СЕРЯЕВ Дмитрий Трофимович, род. 1904.

СЕРЯЕВ Николай Александрович, род. 1908.

СЕСНЕЙКИН Николай Степанович, род. 1914.

СЕТЯЕВ Александр Владимирович, род. 1918.

СЕТЯЕВ Василий Иванович, род. 1921.

СЕТЯМИН Василий Трофимович, род. 1904.

СЕТЯМИН Иван Сергеевич, род. 1913.

СЕТЯМИН Иван Степанович, род. 1901.

СЕТЯНОВ Иван Матвеевич, род. 1893.

СЕТЯНОВ Степан Матвеевич, род. 1903.

СИБИРЯКОВ Федор Михайлович (1916–1991). Капитан, комбат 87 гв. минп 366 гв. минд, 3-й УФ.

СИБУХОЕВ Михаил Васильевич, род. 1922.

СИВОГРИВОВ Георгий Константинович, род. 1914.

СИВОРОДНИКОВ Иван Григорьевич, род. 1896.

СИВОРЦОВ Владимир Сергеевич, род. 1916.

СИГОШИН Василий Михайлович, род. 1904.

СИДНЕЕВ Александр Дмитриевич, род. 1898.

СИДНЯКОВ Филипп Кузьмич, род. 1916.

СИДОРИН Иван Степанович, род. 1918.

СИДОРОВ Александр Григорьевич, род. 1921.

СИДОРОВ Александр Филиппович, род. 1899.

СИДОРОВ Валентин Иванович (1923–2005). 25 зап. сп, 718 сп, 46 авп, ЗФ. Трижды ранен.

СИДОРОВ Виктор Григорьевич, род. 1924.

СИДОРОВ Всеволод Сидорович, род. 1898.

СИДОРОВ Иван Федорович, род. 1915.

СИДОРОВ Илья Сидорович, род. 1911.

СИДОРОВ Михаил Васильевич, род. 1920.

СИДОРОВ Сергей Маркович, род. 1918.

СИДОРОВА Пелагея Васильевна, род. 1922.

СИДОРОЧКИН Николай Сергеевич, род. 1923.

СИДЯКИН Григорий Васильевич, род. 1904.

СИЗОВ Виктор Сергеевич, род. 1912.

СИЗОВ Виктор Федорович, род. 1923. Зак. Ф.

СИЗОВ Виктор Федорович, род. 1923. Ст. сержант, 809 ап.

СИЗОВ Иван Михайлович, род. 1900.

СИЛАЕВ Алексей Дмитриевич, род. 1893.

СИЛАЕВ Анатолий Александрович (1924–1981).

СИЛАЕВ Павел Михайлович, род. 1915. Рядовой.

СИЛИЗНОВ Константин Андреевич, род. 1903.

СИЛИТРИН Василий Петрович, род. 1920.

СИЛЬДОВ Александр Иванович, род. 1902.

СИМАТОВ Иван Иванович, род. 1896.

СИМБИРЦЕВ Иван Яковлевич, род. 1899.

СИМБИРЦЕВ Николай Яковлевич, род. 1907.

СИМИДЯНКИН Алексей Григорьевич, род. 1915.

СИМОКИН Михаил Алексеевич, род. 1903.

СИМОНЕНКО Николай Михайлович, род. 1917.

СИМОНОВ Александр Иванович, род. 1907.

СИМОНОВ Алексей Иванович, род. 1925.

СИМОНОВ Василий Иванович, род. 1924.

СИМОНОВ Василий Федорович, род. 1894.

СИМОНОВ Дмитрий Тимофеевич, род. 1923.

СИМОНОВ Евгений Васильевич, род. 1921.

СИМОНОВ Иван Яковлевич, род. 1897.

СИМОНОВ Николай Семенович, род. 1924.

СИМУРЗИН Александр Васильевич, род. 1912.

СИНДЯЙКИН Иван Иванович, род. 1911. Мл. лейтенант, пом. ком. по хоз. части, 1 мсб, 6 мсбр, ЗФ, Вор. Ф.

СИНЕВ Алексей Порфирьевич, род. 1898.

СИНЕЛОБОВ Петр Антонович, род. 1899.

СИНЕЛЬНИКОВА Анна Ильинична, род. 1924. Наблюдатель-телефонист 101 об ВНОС.

СИНЕЛЬЩИКОВ Михаил Васильевич, род. 1899.

СИНИЦЫН Василий Александрович, род. 1900.

СИНИЧКИН Николай Иванович (1912–1992). Рядовой. Ранен.

СИНИЮБОВ Петр Антонович, род. 1899.

СИНЯГИН Виктор Степанович, род. 1912.

СИНЯГИН Константин Степанович, род. 1907.

СИНЯГИН Николай Тимофеевич, род. 1908.

СИНЯКОВ Гурий Степанович (1926–2004). Танкист, ЛФ, 1-й УФ.

СИНЯКОВ Федор Фролович, род. 1926. 188 сп, ЛФ. Ранен.

СИНЯЧКИН Владимир Иванович, род. 1914.

СИПАКОВ Василий Иванович, род. 1921.

СИРОТКИН Аркадий Васильевич, род. 1918.

СИРОТКИН Георгий Алексеевич, род. 1899.

СИРОТКИН Иван Егорович, род. 1921.

СИРОТКИН Михаил Егорович, род. 1924.

СИРОТКИН Николай Родионович, род. 1894.

СИРУЛЯЕВ Александр Алексеевич, род. 1905.

СИРУЛЯЕВ Владимир Дмитриевич, род. 1926. Мл. сержант, ком. отдел. служ. собак, 1-й ДВФ.

СИТКО Денис Тихонович, род. 1900.

СИТНИКОВ Петр Константинович, род. 1918.

СИТНИНОВ Владимир Васильевич, род. 1923.

СКАБЛОВ Василий Николаевич, род. 1911.

СКАЛУНОВ Григорий Афанасьевич, род. 1916.

СКАЧКОВ Борис Иванович, род. 1921.

СКВОРЦОВ Григорий Федорович, род. 1923. Ст. лейтенант, мбр, Ст. Ф.

СКВОРЦОВ Трофим Тимофеевич, род. 1901.

СКЛЯРЕНКО Михаил Андронович, род. 1923.

СКОРОБОГАТОВ Василий Степанович, род. 1912.

СКОСЬИРЕВ Александр Макарович, род. 1910.

СКОТНИКОВ Николай Сергеевич, род. 1923.

СКРЕБНЕВ Иван Спиридонович, род. 1903.

СКРИПИН Владимир Аркадьевич (1924–2004). ЗФ.

СКРИПИН Сергей Аркадьевич, род. 1919.

СКРОБКОВ Петр Семенович, род. 1892.

СКРЫННИКОВ Алексей Семенович, род. 1917. Мл. лейтенант, 321 бап 77 бад, 702 нбап 325 бад, штурман 644 нлбап, ЗФ.

СКРЯБИН Владимир Иванович, род. 1903.

СЛАВКИН Василий Михайлович, род. 1904.

СЛАТЕНЬКОВ Николай Васильевич, род. 1919.

СЛЕПОВ Иван Григорьевич, род. 1897.

СЛЕПОВ Николай Денурьевич, род. 1893.

СЛЕПОВ Петр Михайлович, род. 1922. Сержант. Дважды ранен.

СЛЕСАРЕНКО Николай Федорович, род. 1919.

СЛИНЬКО Мария Михайловна, род. 1924. ЦФ, ЮЗФ.

СЛИТНОВ Виктор Александрович, род. 1922.

СЛОБОДЯНЮК Григорий Терентьевич, род. 1914.

СЛОДАТОВ Василий Семенович, род. 1921.

СЛОДНИКОВ Михаил Матвеевич, род. 1918.

СЛОНСКИЙ Федор Алексеевич, род. 1913.

СЛУШАЕВ Максим Иванович, род. 1911.

СЛЮНИН Леонид Николаевич (1921–1962). Ст. лейтенант, нач. прод. фураж. снаб. 104 сп 391 сд 59 А, 1-й УФ.

СЛЮНЬКО Иван Яковлевич, род. 1914.

СМАГИН Семен Александрович (1905–1990). Майор, нач. 4 отд. шт. 108 отд. сб, 97 сд, Бр. Ф, ЗФ, Кал. Ф, нач. ОК див. 1-й ДВФ.

СМЕТАНИН Анатолий Иванович, род. 1914.

СМЕТАНИН Константин Иванович, род. 1918.

СМИРНОВ Василий Никифорович, род. 1898.

СМИРНОВ Василий Тихонович, род. 1918.

СМИРНОВ Георгий Андреевич, род. 1913.

СМИРНОВ Данил Никифорович, род. 1906.

Батальонный комиссар

Когда Дмитрию Собетову было чуть больше четырнадцати лет, а в семье кроме него росли еще шестеро ребятишек, умер отец от брюшного тифа. Несмотря на эти обстоятельства, Дмитрий был подростком смышленым, активным, окончил школьную семилетку. Как комсомольского активиста его направили на учебу в одногодичную совпартшколу, которую он окончил до призыва в армию. Это в значительной мере определило его дальнейшую судьбу: через год своей солдатской службы стал профессиональным армейским политработником. Поначалу он назначался на должность зам. политрука роты, затем был инструктором политотдела, политруком.

Способности Д. Собетова хорошо раскрылись на боевых позициях Карельского фронта, в выполнении воссоединительных функций в Белоруссии и Бессарабии.

Вместе с фронтовыми солдатами и командирами частей и подразделений в окопной грязи, в холоде и голоде, без сна и отдыха переносил тяготы фронтовой жизни Дмитрий Собетов, будучи фронтовым старшим инструктором, старшим политруком политотдела армии.

С начала 1943 до мая 1944 гг. он отважно воевал в должности батальонного комиссара.

Примечательно, что в составе 150-й стрелковой дивизии, в которой проходил военную службу Д.И. Собетов, героически действовал и громил немецких фашистов 756-й стрелковый полк, бойцам которого было доверено водрузить знамя Победы над рейхстагом.

По окончании войны Дмитрий Иванович продолжил службу в составе Белорусского военного округа. Участвовал в демаркации советско-германской, затем советско-финляндской государственных границ.

С 1953 по 1958 гг. проходил военную службу в войсковой части нашего города в должности секретаря парткома части. Отсюда уволился в запас по болезни, прослужив в рядах Советской Армии более двадцати лет.

Дмитрий Иванович Собетов около тридцати лет работал на ответственных должностях в городе Алатырь и Алатырском районе.

За ратные подвиги и трудовую деятельность Дмитрий Иванович Собетов награжден орденами Красной Звезды, Отечественной войны I степени, «Знак Почета», многими медалями. 3 июля 2001 г. перестало биться сердце патриота нашей Родины.

М.Д. Караваев

СМИРНОВ Николай Степанович, род. 1905.

СМИРНОВ Петр Петрович, род. 1907.

СМИРНОВ Семен Николаевич, род. 1914.

СМИРНОВ Яков Васильевич, род. 1924.

СМИРНЫХ Леонид Михайлович, род. 1899.

СМИРОНОВ Петр Петрович, род. 1907.

СМИРОНОВ Семен Николаевич, род. 1914.

СМИРОНОВ Тимофей Тимофеевич, род. 1899.

СМОЛИН Александр Петрович, род. 1919.

СМОЛИН Павел Николаевич, род. 1899.

СМЫСЛОВ Михаил Иванович, род. 1895. Военврач ЭГ.

СНЕГИРЕВ Семен Сергеевич, род. 1908.

СОБЕТОВ Дмитрий Иванович (1918–2001). Ст. политрук, 756 сп 150 сд, СКФ, 1-й БФ. Ранен.

СОБОЛЕВ Григорий Михайлович, род. 1904.

СОБОЛЕВ Иван Алексеевич, род. 1899.

СОБОЛЕВ Иван Николаевич, род. 1910.
СОБОЛЕВ Михаил Иванович, род. 1905.
СОБОЛЕВ Николай Никодимович, род. 1910.
СОБОЛЕВ Павел Филиппович, род. 1918.
СОБОЛЕВ Петр Григорьевич, род. 1897.
СОБОЛЕВ Семен Алексеевич, род. 1915.
СОИН Николай Михайлович, род. 1918.
СОКОЛОВ Алексей Васильевич, род. 1899.
СОКОЛОВ Анатолий Александрович, род. 1924. Лейтенант.
СОКОЛОВ Анатолий Андреевич, род. 1924.
СОКОЛОВ Анатолий Николаевич, род. 1923.
СОКОЛОВ Василий Иванович, род. 1907.
СОКОЛОВ Виктор Николаевич, род. 1905.
СОКОЛОВ Владимир Алексеевич, род. 1907.
СОКОЛОВ Дмитрий Семенович, род. 1893.
СОКОЛОВ Дмитрий Федорович, род. 1905.
СОКОЛОВ Егор Михайлович, род. 1919.
СОКОЛОВ Константин Александрович, род. 1921.
СОКОЛОВ Леонид Васильевич, род. 1911.
СОКОЛОВ Михаил Иванович, род. 1922.
СОКОЛОВ Николай Федорович, род. 1906.
СОКОЛОВ Петр Андреевич, род. 1902.
СОКОЛОВСКИЙ Нестер Федорович, род. 1902.
СОКОЛЮК Леонид Александрович, род. 1913.
СОКУР Иван Петрович, род. 1910.
СОЛДАЕВ Матвей Андреевич, род. 1901.
СОЛДАЕВ Степан Юрьевич, род. 1915.
СОЛДАЕВ Тимофей Иудович, род. 1918.
СОЛДАЕВ Тимофей Юрьевич, род. 1918.
СОЛДАТКИН Геннадий Иванович (1924–2003). Сержант, ком. отдел., 338 сп.
СОЛДАТКИН Григорий Дмитриевич, род. 1907.
СОЛДАТОВ Григорий Александрович, род. 1920.
СОЛДАТОВ Николай Андреевич, род. 1918.
СОЛДАТОВ Степан Петрович, род. 1920.
СОЛЕЦЕВ Иван Николаевич, род. 1923.
СОЛМАНОВ Василий Григорьевич, род. 1920.
СОЛМАНОВ Григорий Васильевич, род. 1920. Санинструктор.
СОЛМИН Петр Федорович, род. 1921.
СОЛОВЬЕВ Владимир Александрович (1909–1979). Ст. штурман 308 шад.
СОЛОВЬЕВ Дмитрий Гаврилович, род. 1915.
СОЛОВЬЕВ Егор Михайлович, род. 1899.
СОЛОВЬЕВ Иван Михайлович, род. 1899.
СОЛОВЬЕВ Михаил Андреевич, род. 1922.
СОЛОВЬЕВ Павел Фрисатович, род. 1922.
СОЛОВЬЕВ Федор Яковлевич, род. 1908.
СОЛОДОВНИКОВ Виктор Александрович, род. 1899.
СОЛОДОВНИКОВ Иван Михайлович, род. 1903.
СОЛОНИН Григорий Иванович, род. 1898.
СОЛОНИН Иван Александрович, род. 1897.
СОЛОПОВ Иван Васильевич, род. 1923.
СОЛУЯНОВ Юрий Васильевич, род. 1922.
СОЛЯКОВ Николай Александрович, род. 1911.
СОЛЯНОВ Сергей Андреевич, род. 1921.
СОМОВ Иван Герасимович, род. 1924.
СОПИН Александр Филиппович, род. 1910.
СОРОКА Василий Кузьмич, род. 1895.
СОРОКИН Александр Тихонович, род. 1909.
СОРОКИН Алексей Иванович, род. 1895.
СОРОКИН Василий Денисович, род. 1903.
СОРОКИН Владимир Степанович (1903–1971).
СОРОКИН Гаврил Митрофанович, род. 1912.
СОРОКИН Дмитрий Еремеевич, род. 1898.
СОРОКИН Иван Григорьевич, род. 1909.
СОРОКИН Иван Прокофьевич, род. 1896.
СОРОКИН Константин Иванович, род. 1905.
СОРОКИН Лука Филиппович, род. 1909.
СОРОКИН Максим Степанович (1908–1966). ЦФ.
СОРОКИН Николай Иванович (1924–1988). Лейтенант, вычислитель, 27 пушабр, 632 рд, 2-й УФ.
СОРОКИН Николай Иванович, род. 1919.
СОРОКИН Павел Федорович, род. 1914.
СОРОКИН Петр Григорьевич, род. 1915.
СОРОКИН Сергей Николаевич (1929–1981).
СОРОКИН Федор Андреевич, род. 1904.
СОРОНИН Иван Дмитриевич, род. 1920.
СОСЕДОВ Афанасий Матвеевич, род. 1903.
СОТНИКОВ Константин Павлович, род. 1910.
СОЧНЕВ Александр Матвеевич, род. 1909.
СПАСОВ Михаил Николаевич, род. 1924.
СПАСОВ Николай Алексеевич, род. 1895.
СПИРИДОНОВ Александр Иванович, род. 1908.
СПИРИДОНОВ Владимир Николаевич (1926–2000). Рядовой, шофер, 647, 622 б-ны, 733 отд. авб.
СПИРИДОНОВ Георгий Спиридонович, род. 1918.
СПИРИДОНОВ Ерофей Спиридонович, род. 1907.
СПИРИДОНОВ Константин Иванович, род. 1904.
СПИРИДОНОВ Михаил Александрович, род. 1916. Рядовой, ручн. пулеметчик 600 сп.
СПИРИДОНОВ Михаил Спиридонович, род. 1894.
СПИРИДОНОВ Николай Алексеевич, род. 1923.
СПИРИДОНОВ Федор Павлович, род. 1895.
СПИРИДОНОВА Надежда Васильевна, род. 1920. ПВО.
СПИРИН Василий Лаврович, род. 1903.
СПИРИН Петр Васильевич, род. 1922.
СПИРОНСКИЙ Александр Григорьевич, род. 1918.

Бесстрашный летчик

От Волги до Шпрее прошел боевой путь алатырец Владимир Александрович Соловьев. Родина высоко оценила его подвиги в борьбе с немецко-фашистскими захватчиками. Его грудь украсили Золотая Звезда Героя Советского Союза, два ордена Ленина, два ордена Красного Знамени, ордена Александра Невского, Красной Звезды и пять медалей.

Командование дивизии, представляя майора Соловьева к высокому званию, отметило, что за три года войны им совершено 120 боевых вылетов, в результате которых он уничтожил 16 танков, до 70 автомашин, более 150 солдат и офицеров врага, подавил 15 точек зенитной артиллерии, уничтожил до 40 повозок с военным грузом, вывел из строя один паровоз и 8 вагонов, уничтожил 15 укрепленных точек и 7 полевых орудий, 7 самолетов врага.

...В.А. Соловьев родился в 1909 г. В Красной Армии с 1931 г. Окончил военно-теоретическую школу летчиков и военную школу пилотов. В 1939–1940 гг. участвовал в освобождении Западной Украины, Северной Буковины и Бессарабии. В Отечественной войне с 22 июня 1941 г. Воевать начал заместителем командира эскадрильи. Вскоре ему была доверена эскадрилья, затем назначили штурманом дивизии. В 1945 г., будучи майором, командовал авиационным полком.

В 1947 г. демобилизовался из рядов Советской Армии. Закончил институт пищевой промышленности. Работал в Винницкой области.

СПИРЬКИН Филипп Александрович, род. 1896.
СПИЦАР Максим Акимович, род. 1916.
СПИЧКОВ Владимир Дмитриевич, род. 1918.
СПИЧКОВ Григорий Михайлович, род. 1907.
СПИЧКОВ Евгений Дмитриевич, род. 1922.
СПРЫГИН Василий Иванович, род. 1898.
СПРЫГИН Иван Макарович, род. 1907.
СПРЫГИН Иван Степанович, род. 1914.
СПРЫЖКОВ Сергей Ермолаевич, род. 1897.
СТАВРОПОЛЬСКИЙ Иван Захарович, род. 1902.
СТАРОСТИН Алексей Павлович, род. 1906.
СТАРОСТИН Гордей Афанасьевич, род. 1899.
СТАРОСТИН Петр Михайлович, род. 1904.
СТАРЧЕНКО Василий Григорьевич, род. 1922.
СТАТУЕВ Василий Алексеевич, род. 1915.
СТАФЕЕВ Степан Филиппович, род. 1910.
СТЕБАНОВ Алексей Савельевич, род. 1912.
СТЕЛЬКИН Петр Андреевич, род. 1911.
СТЕЛЬКИН Семен Родионович, род. 1904.
СТЕНЕШКИН Федор Максимович, род. 1898.
СТЕНИН Василий Иванович (1912–1979).
СТЕНИН Федор Михайлович, род. 1909.
СТЕНЬКИН Александр Андреевич, род. 1920.
СТЕНЬКИН Дмитрий Дмитриевич, род. 1915.
СТЕПАНОВ Александр Иванович (1904–1995).
СТЕПАНОВ Василий Александрович, род. 1909.
СТЕПАНОВ Василий Степанович, род. 1919.
СТЕПАНОВ Владимир Александрович, род. 1923.
СТЕПАНОВ Георгий Алексеевич, род. 1914.
СТЕПАНОВ Евгений Васильевич, род. 1921.
СТЕПАНОВ Евгений Иванович, род. 1921.
СТЕПАНОВ Евгений Сергеевич (1926–2003). Старшина, 3-й, 4-й УФ.
СТЕПАНОВ Иван Васильевич, род. 1904.
СТЕПАНОВ Иван Иванович, род. 1908.
СТЕПАНОВ Иван Сергеевич, род. 1923.
СТЕПАНОВ Иван Степанович, род. 1915.
СТЕПАНОВ Константин Павлович, род. 1903.
СТЕПАНОВ Максим Степанович, род. 1916.
СТЕПАНОВ Павел Александрович, род. 1901.
СТЕПАНОВ Сергей Алексеевич, род. 1901.
СТЕПАНОВ Степан Алексеевич, род. 1907.
СТЕПАНОВ Степан Степанович, род. 1904.
СТЕПАНОВ Тихон Федорович, род. 1898.
СТЕПАНОВ Федор Семенович, род. 1911. Гв. ефрейтор, телефонист 34 гв. минп.

СТЕПАНОВ Федор Степанович, род. 1899.
СТЕПАНОВ Федор Степанович, род. 1901.
СТЕПАНОВА Екатерина Пантелеевна, род. 1905.
СТЕПАНОВА Зинаида Павловна, род. 1907.
СТЕПАШИН Николай Павлович, род. 1921.
СТОВАРСКИЙ Георгий Иванович, род. 1912.
СТОЛБОВ Иван Васильевич, род. 1906.
СТОЛЯРОВ Владимир Григорьевич (1900–1966).
СТОЛЯРОВ Григорий Михайлович, род. 1901.
СТОРОЖНОВ Василий Александрович, род. 1904.
СТОРОЖНОВ Василий Алексеевич, род. 1904.
СТОТЕНИН Александр Сергеевич, род. 1923.
СТРАКОВИЧ Василий Михайлович, род. 1903.
СТРАШНОВ Иван Владимирович, род. 1904.
СТРЕЖНЕВ Андрей Матвеевич, род. 1900.
СТРЕКУНОВА Лидия Васильевна (1922–2003). Телеграфист 132 сд.
СТРЕЛЬНИКОВ Алексей Алексеевич, род. 1895.
СТРОНИН Алексей Яковлевич.
СТРУНИН Аркадий Сергеевич, род. 1924.
СТРУЧЕНКОВ Дмитрий Павлович, род. 1903.
СТРЫГИН Михаил Яковлевич, род. 1901.
СТЯПШИН Степан Семенович, род. 1901.
СУВОРОВ Василий Сергеевич, род. 1915.
СУВОРОВ Владимир Селиверстович, род. 1924.
СУВОРОВ Яков Михайлович, род. 1904.
СУДАКОВ Леонид Арсентьевич, род. 1924.
СУДАКОВ Михаил Александрович, род. 1904.
СУДНИК Матвей Федорович, род. 1921. СФ.
СУДОРЧИКОВ Владимир Георгиевич, род. 1923.
СУДОСЬЕВ Владимир Павлович, род. 1907.
СУЕВЕРОВ Василий Иванович, род. 1895.
СУИН Василий (1903–1941). Рядовой.
СУКАЧ Николай Александрович, род. 1907.
СУЛГАЕВ Георгий Николаевич, род. 1924.
СУЛЕЙМАН Заде Ога Керим Ганджа, род. 1912.
СУЛЬДИН Василий Иванович, род. 1908.
СУЛЬДИН Василий Петрович, род. 1897.
СУЛЬДИН Григорий Иванович, род. 1910.
СУЛЬДИН Егор Яковлевич, род. 1910.
СУЛЬДИН Иван Тимофеевич, род. 1902.
СУЛЬДИН Илья Осипович, род. 1898.
СУЛЬДИН Михаил Александрович, род. 1916.
СУЛЬДИН Михаил Романович, род. 1905.
СУЛЬДИН Федор Маркелович, род. 1913.
СУМАРИН Михаил Осипович, род. 1923.
СУМКИН Андрей Кузьмич, род. 1915.
СУНГОРКИН Иван Андреевич, род. 1912.
СУНДИКОВ Иван Васильевич, род. 1909.
СУПОНКИН Александр Яковлевич, род. 1911.
СУРГУЧЕВ Александр Михайлович, род. 1920.
СУРКОВ Семен Григорьевич, род. 1897.
СУРЛАКОВ Григорий Осипович, род. 1900.
СУРОВ Владимир Алексеевич, род. 1920.
СУРОВ Лука Федорович, род. 1919.
СУРОВ Михаил Александрович, род. 1924.
СУРОВ Николай Алексеевич, род. 1923. Матрос, автоматчик 6 морбр.
СУРОВ Федор Михайлович, род. 1907.
СУРОВА Ираида Михайловна, род. 1921. Медсестра прифронт. госп. № 1427, Кал. Ф.
СУРОВА Ольга Григорьевна, род. 1920.
СУСЛЕНКОВ Дмитрий Алексеевич, род. 1918.
СУСЛЕНКОВ Иван Николаевич, род. 1899.
СУСЛЕНКОВ Михаил Семенович, род. 1898.
СУСЛЕНКОВ Петр Дмитриевич, род. 1922. Мл. сержант, Заб. Ф, 1-й ДВФ.
СУСЛИН Алексей Иванович, род. 1921.
СУСЛИН Иван Дмитриевич, род. 1896.
СУСЛОВ Леонтий Петрович, род. 1921.
СУСТРИКОВ Емельян Иванович, род. 1895.
СУТЯГИН Иван Николаевич (1923–2003). Мл. лейтенант, 79 особ. птб, 1-й, 2-й УФ.
СУТЯГИН Николай Афанасьевич, род. 1896.
СУХАРЕВ Александр Васильевич, род. 1924.
СУХОВ Андрей Иванович, род. 1914.
СУХОВЕЙ Григорий Васильевич, род. 1905.
СУЧКОВ Александр Семенович, род. 1904.
СУЧКОВ Алексей Иванович, род. 1923.
СУЧКОВ Николай Егорович (1923–1999). Лейтенант, комвзвода 46, 3 отд. сб, 1336 сп 319 сд, 2-й ПФ. Ранен.
СУЧКОВ Павел Петрович (1907–1984).
СУШКОВ Андрей Павлович, род. 1909.
СУЯНОВ Алексей Дмитриевич, род. 1902.
СЫМОВ Алексей Васильевич, род. 1918.
СЫРОВ Егор Иванович, род. 1905.
СЫРОМЯТНИКОВ Иван Иванович, род. 1916. Рядовой.
СЫРОЧКОВ Василий Иванович, род. 1920.
СЫРЫКОВ Василий Алексеевич, род. 1913.
СЮКСЯЕВ Григорий Николаевич, род. 1897.
СЮМКИН Иван Андреевич, род. 1913.
ТАБЛЕБАКОВ Шакир Бакиевич, род. 1908.
ТАВРИН Борис Георгиевич (1905–1974). Рядовой.
ТАЗЕТДИНОВ Давлет Сергеевич, род. 1896.
ТАИСТАЕВ Андрей Акимович, род. 1898.
ТАКСИН Александр Семенович, род. 1918.
ТАКСИН Михаил Николаевич, род. 1904.
ТАКСИН Петр Семенович, род. 1901.
ТАЛАНОВ Яков Иванович, род. 1897.

ТАЛОКОВ Василий Петрович, род. 1919.

ТАЛЫЗИНСКИЙ Александр Константинович, род. 1921.

ТАМБОРОВ Александр Никитович, род. 1922. Старшина, 363, 42 авп, КФ, ЦФ. Ранен.

ТАНЬКИН Андрей Гаврилович, род. 1897.

ТАНЬКИН Василий Филиппович, род. 1919.

ТАНЬКИН Иван Гаврилович, род. 1911.

ТАНЬКИН Николай Семенович, род. 1908.

ТАРАКАНОВ Анатолий Петрович, род. 1917.

ТАРАКАНОВ Иван Михайлович, род. 1920.

ТАРАКАНОВ Петр Николаевич, род. 1910.

ТАРАНЕНКО Константин Васильевич, род. 1900.

ТАРАСАНОВСКИЙ Иван Андреевич, род. 1904.

ТАРАСОВ Михаил Иванович (1905–1984).

ТАРАСОВ Михаил Яковлевич, род. 1923. ВФ, УФ. Контужен.

ТАРАСОВ Федор Николаевич, род. 1906.

ТАРГАШОВ Семен Васильевич, род. 1909.

ТАРЕЛКИН Сергей Яковлевич, род. 1910.

ТАРЕЛОВ Николай Семенович, род. 1901.

ТАРЕНИШНОВА Маргарита Федоровна, род. 1923.

ТАРЛОШКИН Павел Иванович, род. 1924.

ТАРНОВСКАЯ Мария Самойловна, род. 1925.

ТАРХАНОВСКИЙ Александр Дмитриевич, род. 1925.

ТАРХАНОВСКИЙ Анатолий Дмитриевич (1921–1996). 3-й УФ.

ТАРХАНОВСКИЙ Андрей Захарович, род. 1910.

ТАРХАНОВСКИЙ Иван Павлович, род. 1896.

ТАРХАНОВСКИЙ Иван Степанович, род. 1909.

ТАРЧУТКИН Павел Васильевич, род. 1919.

ТАТАРИНОВ Иван Федорович, род. 1925.

ТАТАРКИН Владимир Васильевич, род. 1922.

ТАТАРКИН Иван Васильевич, род. 1919.

ТАТАРКИН Михаил Васильевич, род. 1926.

ТАТЬЯНИН Степан Павлович, род. 1908.

ТЕЗИН Иван Алексеевич, род. 1917.

ТЕЛИН Михаил Федорович, род. 1908.

ТЕЛИН Савелий Фомич, род. 1897.

ТЕЛОЕВ Иван Васильевич, род. 1919.

ТЕЛЬЦОВ Иван Яковлевич, род. 1916.

ТЕЛЬЦОВ Сергей Васильевич, род. 1922.

ТЕЛЯНОВ Константин Александрович, род. 1924.

ТЕЛЯШОВ Константин Михайлович, род. 1923.

ТЕЛЯШОВ Николай Михайлович, род. 1925.

ТЕМКИН Ефим Борисович, род. 1924.

ТЕНЯЕВ Валентин Степанович, род. 1925.

ТЕПИХОВ Александр Иванович, род. 1912.

ТЕПЛОВ Андрей Михайлович, род. 1921.

ТЕПЛОВ Василий Андреевич, род. 1898.

ТЕПЛОВ Николай Васильевич, род. 1927.

ТЕПЛОВ Петр Васильевич (1922–1997).

ТЕПЛУХИН Василий Федотович, род. 1906.

ТЕРЕНТЬЕВ Александр Петрович, род. 1923.

ТЕРЕНТЬЕВ Алексей Петрович (1924–1998).

ТЕРЕНТЬЕВ Григорий Петрович (1911–1995).

ТЕРЕНЬТЬЕВ Иван Васильевич, род. 1916.

ТЕРЕХИН Василий Емельянович, род. 1915.

ТЕРЕШИН Александр Федорович, род. 1908.

ТЕРЕШИН Иван Семенович, род. 1898.

ТЕРЕШИН Петр Фадеевич, род. 1919.

ТЕРСКОВ Георгий Васильевич, род. 1925.

ТЕРСКОВ Павел Васильевич, род. 1922.

ТЕРСКОВ Федор Николаевич, род. 1923.

ТЕРУШЕВ Иван Евдокимович, род. 1924.

ТЕРЮШОВ Иван Егорович, род. 1921.

ТЕТЕРИН Николай Петрович, род. 1900.

ТЕТЕРИНА Александра Ивановна, род. 1916.

ТЕХТЕНЕВ Петр Никифорович, род. 1918.

ТЕШКИН Георгий Алексеевич. Мл. сержант, связист.

ТЕШКИНА Маргарита Александровна, род. 1924.

ТЕШКИНА Надежда Григорьевна, род. 1906.

ТИБАКОВ Степан Васильевич, род. 1918.

ТИЛЕШКИН Николай Дмитриевич, род. 1921.

ТИЛИКИН Андрей Михайлович, род. 1923.

ТИМАНИН Николай Петрович, род. 1909.

ТИМАНИН Тимофей Гаврилович, род. 1901.

ТИМАРЕН Андрей Филиппович, род. 1899.

ТИМИН Юрий Порфирьевич, род. 1924.

ТИМОНКИН Михаил Иванович, род. 1899.

ТИМОФЕЕВ Алексей Павлович (1907–1972).

ТИМОФЕЕВ Иван Васильевич, род. 1923.

ТИМОФЕЕВ Иван Тимофеевич, род. 1909.

ТИМОФЕЕВ Николай Тимофеевич, род. 1914.

ТИМОХИН Александр Кузьмич, род. 1910.

ТИМОШЕНКО Василий Григорьевич, род. 1908.

ТИМОШИН Иван Степанович, род. 1922.

ТИМОШИН Николай Федорович, род. 1923.

ТИМЧУК Борис Константинович, род. 1922. Лейтенант, комвзвода 141 сд, ЗФ, ЮЗФ. Дважды ранен.

ТИРОНИН Александр Иванович, род. 1923.

ТИРОНИН Гаврил Иванович, род. 1921.

ТИТОВ Борис Григорьевич, род. 1927.

ТИТОВ Василий Николаевич, род. 1911.

ТИТОВ Дмитрий Иванович, род. 1909.

ТИХАНОВ Петр Иванович, род. 1905.

ТИХАНОВ Тимофей Андреевич, род. 1906.

ТИХОМИРОВ Никифор Петрович, род. 1915.

ТИХОНОВ Алексей Иванович, род. 1910.
ТИХОНОВ Владимир Иванович, род. 1924.
ТИХОНОВ Владислав Анатольевич, род. 1926.
ТИХОНОВ Дмитрий Андреевич, род. 1914.
ТИХОНОВ Егор Игнатьевич, род. 1912.
ТИХОНОВ Иван Федорович, род. 1926.
ТИХОНОВ Кузьма Иванович, род. 1905.
ТИХОНОВ Михаил Кириллович, род. 1903.
ТИХОНОВ Михаил Павлович, род. 1919.
ТИХОНОВ Михаил Федорович, род. 1921.
ТИХОНОВ Николай Васильевич, род. 1912.
ТИХОНОВ Николай Федорович, род. 1901.
ТИХОНОВ Петр Васильевич, род. 1908.
ТИХОНОВ Сергей Васильевич, род. 1922.
ТИХОНОВ Яков Андриянович (1910–1966).
ТИШАГИН Алексей Сергеевич, род. 1895.
ТИШЕНКО Иван Михайлович, род. 1918.
ТИШКИНА Валентина Ильинична, род. 1920.
ТИШОВ Александр Федорович, род. 1925.
ТИЩЕНКО Михаил Кириллович, род. 1892.
ТКАЧ Иван Родионович, род. 1910.
ТКАЧЕВ Алексей Федорович, род. 1921.
ТКАЧЕВ Андрей Николаевич, род. 1894.
ТКАЧЕВ Владимир Федорович, род. 1911.
ТКАЧЕВ Николай Григорьевич, род. 1922.
ТКАЧЕВА Александра Яковлевна, род. 1923. 65 ск, 3-й БФ, 1-й ДВФ.
ТКАЧЕНКО Александр Максимович, род. 1910.
ТКАЧЕНКО Галина Федоровна, род. 1924.
ТКАЧЕНКО Никита Ефремович, род. 1908.
ТКАЧЕНКО Петр Максимович, род. 1908.
ТОДЕДИНОВ Абдул Давлетович, род. 1927.
ТОКАРЕВ Николай Иванович, род. 1899.
ТОКОВА Евдокия Федоровна, род. 1924.
ТОЛБАЙКИН Иван Игнатьевич, род.1899.
ТОЛМАЧЕВ Михаил Филиппович, род. 1922. 127 оп, 630 сп, 2-й ДВФ.
ТОЛОКНОВ Александр Павлович, род. 1922. Рядовой, техник, КФ.
ТОЛОКНОВ Григорий Михайлович, род. 1908.
ТОЛОКОНИН Иван Антипович, род. 1899.
ТОЛСТОВ Александр Михайлович, род. 1922.
ТОЛСТОВ Григорий Яковлевич, род. 1915.
ТОЛСТОВ Николай Васильевич, род. 1918.
ТОЛСТОВ Николай Михайлович (1918–1988).
ТОЛСТОВ Федор Николаевич, род. 1920. Рядовой, сапер 762 отд. сб.
ТОЛСТОВА Надежда Борисовна, род. 1924.
ТОМАРЕВ Петр Филиппович, род. 1923. ЦФ.
ТОМЕНКО Анна Николаевна, род. 1924.
ТОНКИХ Иван Александрович, род. 1924. 2-й УФ.
ТОПОЛЬСКОВ Дмитрий Михайлович, род. 1925.
ТОПОРКОВ Василий Михайлович, род. 1904.
ТОРБИН Василий Алексеевич, род. 1913.
ТОРБИН Герман Александрович, род. 1922.
ТОРОНЕНКО Петр Николаевич, род. 1921.
ТОРОНОВ Александр Захарович, род. 1898.
ТРАВИН Виталий Александрович, род. 1918.
ТРАВИН Иван Александрович, род. 1907.
ТРАВИН Николай Александрович, род. 1910.
ТРАВИН Петр Алексеевич, род. 1926.
ТРАВКИН Иван Иванович, род. 1903.
ТРАХТ Иосиф Шевелевич, род. 1925.
ТРЕБИН Николай Филиппович, род. 1901.
ТРЕВЯТСКИЙ Михаил Константинович, род. 1898.
ТРЕГУБОВ Андрей Герасимович, род. 1899.
ТРЕГУБОВА Ганна Марковна, род. 1922. Санинструктор 45 зп.
ТРЕНИН Кузьма Александрович, род. 1903.
ТРЕТЬЯКОВ Дмитрий Васильевич, род. 1911.
ТРЕТЬЯКОВ Николай Егорович, род. 1904.
ТРЕТЬЯКОВ Федор Григорьевич, род. 1924.
ТРИФОНОВ Василий Петрович, род. 1909.
ТРИФОНОВ Иван Васильевич, род. 1912.
ТРИФОНОВ Михаил Николаевич, род. 1897.
ТРИФОНОВ Николай Васильевич, род. 1921. 1-й УФ.
ТРИФОНОВ Николай Спиридонович, род. 1919. Ст. сержант, 1034 ап.
ТРИФОНОВ Николай Федорович, род. 1922.
ТРОИЦКИЙ Борис Сергеевич, род. 1925.
ТРОИЦКИЙ Константин Леонтьевич, род. 1925.
ТРОИЦКИЙ Юрий Анатольевич (1926–2002).
ТРОНИН Михаил Михайлович, род. 1916.
ТРОНИН Яков Платонович, род. 1893.
ТРОПАРЕВСКИЙ Дмитрий Иванович, род. 1893.
ТРОФИМОВ Василий Филиппович, род. 1922. 4-й УФ.
ТРОФИМОВ Иван Трофимович, род. 1909.
ТРОФИМОВ Николай Алексеевич, род. 1898.
ТРОФИМОВ Николай Иванович, род. 1918.
ТРОФИМОВ Николай Сергеевич, род. 1915.
ТРОФИМОВ Федор Алексеевич, род. 1905.
ТРОФИМОВ Филимон Трофимович, род. 1909.
ТРОЦКИЙ Сергей Сергеевич, род. 1908.
ТРОШИН Сергей Дмитриевич, род. 1899.
ТРУБАВИН Филипп Андреевич, род. 1904.
ТРУБИЦЫН Павел Иванович, род. 1922.
ТРУСОВ Иван Федорович, род. 1896.
ТРУСОВ Иван Федорович, род. 1913.
ТРЮКОВ Валентин Андреевич, род. 1924.

ТРЯПИЧКИН Александр Николаевич, род. 1925. Сержант, Вор. Ф. Дважды ранен, контужен.

ТУБАЛОВ Султан Мурамедович, род. 1903.

ТУЖИН Аверкий Иванович, род. 1909.

ТУЖИНА Анастасия Леонтьевна, род. 1924. Сержант, ПФ, ЗФ. Контужен.

ТУЙЦИН Владимир Петрович, род. 1925.

ТУЙЦЫН Алексей Васильевич, род. 1897.

ТУКАНОВ Иван Иванович, род. 1922.

ТУЛАЕВ Иван Степанович, род. 1923.

ТУЛАЕВ Сергей Григорьевич, род. 1893.

ТУЛУБАЕВ Василий Андреевич (1926–2002).

ТУЛУБАЕВ Василий Егорович, род. 1917. 42 мсд, 64 зенпулб, 1-й УФ.

ТУМАНОВ Николай Михайлович, род. 1908.

ТУМАРЕВ Владимир Филиппович, род. 1902.

ТУПИЦЫН Андрей Иванович (1918–1969). Лейтенант, комвзвода 41 отд. рр.

ТУРБИН Василий Иванович, род. 1923. 279 гв. сп, ДВФ.

ТУРБИН Петр Иванович, род. 1915. Рядовой.

ТУРДАКОВ Александр Семенович, род. 1912.

ТУРДАКОВ Николай Петрович (1927–1993).

ТУРКИН Александр Михайлович, род. 1905.

ТУРКИН Андрей Федорович, род. 1915.

ТУРНОВ Федор Федорович, род. 1915.

ТУРНОВ Сергей Федорович, род. 1905.

ТУРОГЛЕВ Григорий Петрович, род. 1919.

ТУРУЛЕВ Федор Филиппович, род. 1903.

ТУРУЛОВ Василий Федорович, род. 1924.

ТУРУСОВ Трифон Федорович, род. 1893.

ТУРХИН Николай Сергеевич, род. 1899.

ТУРЫЛЕВ Семен Федорович, род. 1908.

ТУСИКОВ Иван Аверьянович (1925–1999). ЛФ.

ТУТКИН Николай Михайлович, род. 1903.

ТУТКОВ Александр Васильевич, род. 1920.

ТУТОРИКОВ Николай Александрович, род. 1919.

ТУХЛИН Александр Андреевич, род. 1907.

ТУХЛИН Василий Павлович, род. 1896.

ТУХЛИН Иван Андреевич, род. 1914.

ТУХЛИН Иван Григорьевич, род. 1904.

ТУХЛИН Иван Михайлович, род. 1904.

ТЫЛЮДИН Алексей Васильевич, род. 1909. Военврач 342 отд. сб.

ТЫЛЮДИН Борис Васильевич (1918–1983).

ТЫЛЮДИН Иван Васильевич, род. 1898.

ТЫРЛЫШКИН Михаил Георгиевич, род. 1915.

ТЫРТИН Семен Васильевич, род. 1922.

ТЮГАЕВ Антон Алексеевич, род. 1900.

ТЮМЕНЕВ Василий Александрович, род. 1923.

ТЮМЕНЕВ Василий Петрович, род. 1904.

ТЮМЕНЕВ Николай Васильевич, род. 1900.

ТЮРИН Александр Иванович (1921–1997). Лейтенант, 1-й ДВФ.

ТЮРИН Иван Яковлевич, род. 1910.

ТЮРИН Филипп Дмитриевич, род. 1909.

ТЮРЯКОВ Петр Осипович, род. 1899.

ТЮРЯХИН Николай Сергеевич, род. 1925. Ст. лейтенант, 2-й ДВФ.

ТЮТИН Александр Иванович (1919–1993).

ТЮТИН Николай Иванович, род. 1921.

ТЮТИНА Валентина Федоровна, род. 1922.

ТЮТЬКИН Василий Иванович, род. 1926. 323 д, 1086 минп, 33 А, 1-й БФ. Дважды ранен.

ТЮТЬКИН Виктор Владимирович, род. 1913.

ТЮТЬКИН Владимир Федорович, род. 1910.

ТЮТЬКИН Иван Петрович, род. 1899.

ТЮТЬКИН Степан Михайлович, род. 1905.

ТЮТЬКИН Юрий Александрович, род. 1921.

ТЮХТЕКОВ Борис Сергеевич, род. 1919.

УВАРОВ Иван Иванович (1907–1988).

УГЛОВ Василий Никифорович, род. 1923.

УЛАНОВ Борис Григорьевич (1906–1972).

УЛИТИН Александр Васильевич, род. 1903.

УЛИТИН Григорий Григорьевич (1905–1993). Рядовой, стрелок.

УЛОВ Александр Матвеевич, род. 1915. Рядовой, писарь 172 сд.

УЛЬЯНОВ Григорий Яковлевич, род. 1909.

УЛЬЯНОВ Иван Захарович (1893–1976). Генерал-майор инж.-тех. войск., ст. инженер ад, гл. инженер АК, зам. командующего 3-й возд. А. Бр. Ф, СЗФ, Кал. Ф, 1-й ПФ.

УЛЯХИН Петр Филиппович (1925–2004). 736 зенап, 3-й УФ. Ранен.

УММАЕВ Николай Тимофеевич, род. 1905.

УМНИКОВ Иван Васильевич, род. 1895.

УМНИКОВ Иван Леонтьевич, род. 1914.

УМНИКОВ Петр Кузьмич, род. 1909.

УНЖАНОВ Леонид Иванович, род. 1915.

УНИЗНОВ Максим Иванович, род. 1896.

УПОРИН Иван Матвеевич (1901–1988).

УПОРОВ Илья Никитьевич, род. 1893.

УПОРОВ Филипп Николаевич, род. 1908.

УРАЛЕВ Василий Павлович, род. 1904.

УРАЛЬСКИЙ Андрей Дмитриевич, род. 1901.

УРЛАПКИН Антон Фомич, род. 1904.

УРЛАПКИН Артемий Леонтьевич, род. 1916.

УРЛАПКИН Григорий Афанасьевич, род. 1909.

УРЛАПКИН Назар Яковлевич, род. 1898.

УРЛИКИН Иван Фомич, род. 1906.

УРУСОВ Петр Кузьмич, род. 1919.

УСАНОВ Михаил Васильевич, род. 1927.

Генерал-авиатор

Иван Захарович Ульянов родился в г. Алатырь в 1893 г. В 1915 г. окончил Гатчинскую военно-инженерную летную школу, по окончании которой был мобилизован на русско-германский фронт: шла Первая мировая война. С 1918 г. в рядах Красной Армии сражался на Восточном фронте. Окончив Петроградский авиатехникум, работал старшим механиком, начальником авиамастерской, инженером по эксплуатации авиаэскадрильи, авиабригады. На фронтах Великой Отечественной с августа 1941 г. На Брянском фронте – старший инженер авиадивизии, в 1942–1944 гг. – главный инженер авиакорпуса – заместитель командующего 3-й воздушной армией. Воевал Иван Захарович также на Северо-Западном, Калининском, 1-м Прибалтийском фронтах. За мужество и героизм, проявленные в ходе боев с немецко-фашистскими захватчиками, и умелое руководство авиачастями генерал-майор инженерно-технических войск Ульянов награжден орденами Ленина, Красного Знамени (трижды), Кутузова I степени, Красной Звезды (дважды).

В послевоенные годы И.З. Ульянов был главным инженером – заместителем командующего по инженерной службе 1-й, затем 50-й воздушной армией дальней авиации. В конце 1953 г. вышел в отставку. Умер в 1976 г. в г. Смоленск.

УСАЧЕВ Василий Петрович, род. 1902.

УСОВ Алексей Николаевич, род. 1915.

УСОВ Анатолий Андреевич (1925–1992).

УСОВКИН Иван Николаевич, род. 1897.

УСТИМОВ Валентин Павлович, род. 1919. 199 сд, 2-й ДВФ.

УСТИМОВ Василий Петрович, род. 1897.

УСТИМОВ Петр Васильевич (1925–2004). Ефрейтор, 151 зап. сп. Ранен.

УСТИМОВ Петр Яковлевич, род. 1922. Рядовой, ТД.

УСТИМОВ Семен Васильевич, род. 1901.

УСТИМОВ Яков Андреевич (1898–1987).

УСТИМОВА Нина Павловна, род. 1921.

УСТИНОВ Иван Яковлевич (1917–1998). Капитан, отдел по орг. и укомпл. шт. ДВФ.

УСТИНОВ Степан Петрович, род. 1903.

УСТИЧЕНКО Антон Георгиевич (1912–1974). Майор, зам. ком. эскадрильи 357 гв. вдп 114 вдд.

УСТРИМОВ Александр Александрович, род. 1908.

УСЬМАНКИН Дмитрий Семенович, род. 1907.

УТАВИН Виктор Алексеевич, род. 1893.

УТЕХИН Николай Валентинович, род. 1904.

УТКИН Афанасий Максимович, род. 1907.

УТКИН Василий Семенович (1895–1971).

УТКИН Иван Максимович, род. 1903.

УТКИН Константин Иванович, род. 1904.

УТКИН Никита Иванович, род. 1902.

УТКИН Павел Максимович (1906–1979).

УТЯТНИКОВ Виталий Иванович (1925–1998).

УФИМИН Николай Тихонович, род. 1915.

УФИМЦЕВ Илларион Федорович (1904–1988).

УХАНОВ Иван Осипович, род. 1908.

УХАРЕВ Михаил Семенович, род. 1925.

УХВАНИСОВ Андрей Андреевич, род. 1909.

УХВАНИСОВ Леонтий Александрович, род. 1895.

УХЛЕЙКИН Егор Кузьмич, род. 1910.

УЧАЕВ Михаил Андреевич, род. 1914.

УШАКОВ Арсентий Михайлович (1925–1995). Рядовой, стрелок 335 зап. сп, 108 сп. Дважды ранен.

УШКОВ Николай Андреевич, род. 1921. ЦФ, 1-й БФ, 1-й УФ.

ФАБРИЧНОВ Михаил Андреевич, род. 1900.

ФАБРИЧНОВ Николай Михайлович, род. 1921.

ФАДЕЕВ Александр Матвеевич (1924–1986). Ефрейтор, ком. отдел. 15 опс. Контужен.

ФАДЕЕВ Алексей Григорьевич, род. 1902.

ФАДЕЕВ Василий Алексеевич (1922–1982). Сержант, шофер, Ст. Ф, 3-й УФ.

ФАДЕЕВ Василий Дмитриевич, род. 1919.

ФАДЕЕВ Иван Антонович, род. 1912.

ФАДЕЕВ Иван Федотович (1901–1945).

ФАДЕЕВ Николай Федорович, род. 1914.

ФАДЕЕВ Павел Григорьевич, род. 1898.

ФАДЕЕВ Петр Сергеевич, род. 1917.

ФАДЕЕВ Петр Федорович, род. 1911.

ФАДЕЕВ Петр Яковлевич, род. 1925.

ФАДЕЕВА Валентина Егоровна, род. 1926. Связист, БФ.

ФАДЕЕВИЧ Иван Владимирович, род. 1896.

ФАДИН Александр Кузьмич, род. 1924.

ФАЙДЮК Василий Яковлевич, род. 1908.

ФАКЕЕВ Василий Дмитриевич (1917–1978). Рядовой, 17 тп, 1-й УФ. Ранен.

ФАЛЕЕВ Родион Павлович, род. 1901.

ФАЛИН Павел Тимофеевич, род. 1924.

ФАНЕЕВ Степан Дмитриевич, род. 1912.

ФАРАФОНОВ Василий Сергеевич, род. 1906.

ФАРАФОНОВ Николай Сергеевич, род. 1903.

ФЕГАШОВ Борис Артемьевич, род. 1925.

ФЕДИН Алексей Васильевич (1907–1971). Капитан, нач. арт. мин. цеха.

ФЕДИН Борис Михайлович (1923–1975).

ФЕДОРОВ Александр Ефимович, род. 1912.

ФЕДОРОВ Андрей Петрович, род. 1918.

ФЕДОРОВ Борис Васильевич, род. 1924.

ФЕДОРОВ Валентин Асафьевич (1926–1995).

ФЕДОРОВ Василий Карпович, род. 1909.

ФЕДОРОВ Иван Алексеевич, род. 1899.

ФЕДОРОВ Иван Васильевич, род. 1903.

ФЕДОРОВ Иван Григорьевич, род. 1923.

ФЕДОРОВ Иван Епифанович, род. 1910. Нач. сан. службы 31 отд. сапб, 354 отд. минб, ком. санроты 24 сп 104 сд.

ФЕДОРОВ Иван Николаевич, род. 1925.

ФЕДОРОВ Леонтий Федорович, род. 1916.

ФЕДОРОВ Михаил Петрович, род. 1912.

ФЕДОРОВ Михаил Федорович, род. 1921.

ФЕДОРОВ Николай Андреевич, род. 1897.

ФЕДОРОВ Федор Сергеевич, род. 1899.

ФЕДОРОВ Фирс Тихонович, род. 1910.

ФЕДОРОВ Хвант Федорович, род. 1922.

ФЕДОРОВ Юрий Асафьевич, род. 1924.

ФЕДОРОВ Юрий Сергеевич, род. 1926.

ФЕДОРОВ Яков Иванович, род. 1901.

ФЕДОСЕВ Николай Васильевич, род. 1921.

ФЕДОСЕЕВ Александр Петрович, род. 1905.

ФЕДОСЕЕВ Василий Макарович, род. 1899.

ФЕДОСЕЕВ Геннадий Лаврентьевич, род. 1915.

ФЕДОСЕЕВ Степан Максимович, род. 1901.

ФЕДОСЕЕВ Яков Яковлевич (1918–1980).

ФЕДОТОВ Александр Иванович, род. 1921.

ФЕДОТОВ Василий Федорович, род. 1897.

ФЕДОТОВ Владимир Николаевич, род. 1909.

ФЕДОТОВ Дмитрий Андреевич, род. 1924.

ФЕДОТОВ Ефим Федотович, род. 1897.

ФЕДОТОВ Иван Николаевич, род. 1919.

ФЕДОТОВ Иван Федорович, род. 1902.

ФЕДОТОВ Михаил Иванович, род. 1918.

ФЕДОТОВ Михаил Федорович (1926–1992).

ФЕДОТОВ Никифор Гурьянович, род. 1922.

ФЕДОТОВ Петр Михайлович, род. 1922.

ФЕДОШЕВ Евгений Аркадьевич, род. 1921.

ФЕДУЛОВ Степан Архипович, род. 1904.

ФЕДУЛОВ Юрий Иванович, род. 1925.

ФЕДЬКИН Василий Михайлович, род. 1907.

ФЕДЬКИН Федор Яковлевич (1911–1986).

ФЕДЬКИН Филипп Яковлевич, род. 1907.

ФЕДЮНИН Алексей Сергеевич, род. 1906.

ФЕДЮНИН Григорий Петрович, род. 1901.

ФЕДЯНОВА Александра Федоровна, род. 1923. Ефрейтор, зена, 652 иавп, 2-й УФ.

ФЕКОЛКИН Гурий Иванович, род. 1897.

ФЕЛЯНИН Леонтий Григорьевич, род. 1899.

ФЕПЛИСОВ Федор Петрович, род. 1896.

ФЕТИСОВ Федор Лукьянович (1922–1992). Рядовой, особ. бс, 47 бр, 1 А. Ранен.

ФИАЛКОВ Анатолий Яковлевич, род. 1926.

ФИАЛКОВСКИЙ Анатолий Дмитриевич, род. 1922.

ФИДЮКИН Александр Васильевич, род. 1924.

ФИЛАТОВ Александр Максимович, род. 1923.

ФИЛАТОВ Александр Павлович, род. 1925.

ФИЛАТОВ Василий Павлович, род. 1920. 3-й УФ.

ФИЛАТОВ Геннадий Михайлович, род. 1927.

ФИЛАТОВ Иван Васильевич, род. 1907.

ФИЛАТОВ Иван Яковлевич, род. 1895.

ФИЛАТОВ Михаил Сергеевич, род. 1911.

ФИЛАТОВ Николай Иванович, род. 1922. Старшина, ЗФ. Ранен.

ФИЛАТОВ Степан Яковлевич, род. 1907.

ФИЛАТОВ Федот Захарович, род. 1912.

ФИЛАТОВА Раиса Ивановна, род. 1925.

ФИЛИМОНОВ Иван Яковлевич (1915–1983).

ФИЛИН Михаил Владимирович, род. 1897.

ФИЛИНА Анастасия Алексеевна, род. 1921. Рядовая, БФ.

ФИЛИНОВ Александр Михайлович, род. 1912.

ФИЛИНОВ Алексей Михайлович, род. 1923.

ФИЛИППОВ Василий Антонович, род. 1894.

ФИЛИППОВ Виктор Степанович, род. 1925.

ФИЛИППОВ Иван Яковлевич, род. 1923.

ФИЛИППОВ Михаил Васильевич, род. 1896.

ФИЛИППОВ Павел Васильевич, род. 1896.

ФИЛИППОВ Петр Филиппович, род. 1912.

ФИЛИППОВ Сергей Михайлович, род. 1923.

ФИЛИППОВ Федор Тимофеевич, род. 1904.

ФИЛИППОВ Яков Иванович, род. 1901.

Иван Яковлевич Финащенков

Иван Яковлевич Финащенков со школьной скамьи готовил себя к профессии офицера, которая требует отличной физической подготовки, выносливости, разносторонних знаний и любви к Родине. После окончания Кочелаевской средней школы Ковылкинского района Мордовской АССР Иван и два его лучших друга поступили в Рязанское артиллерийское военное училище.

22 июня 1941 г. война прервала мирную жизнь в стране. В училище, которое в 1941 г. было переведено в Алма-Ату, курсанты нового набора прошли ускоренное обучение. В январе 1942 г. Ивана перевели на курсы командиров минометной батареи при Артиллерийской академии в Самарканде. Завершив обучение, он направился в распоряжение ПРИВО в Саратове. Затем переведен в 15-ю отдельную истребительную бригаду отдельной минометной дивизии на должность командира батареи в г. Вольск-Сызрань.

В июне 1942 г. молодой командир Иван Финащенков оказался на передовой Юго-Западного фронта. Его батарея участвовала в боях за освобождение станицы Вещенская.

В конце 1942 г. Иван Финащенков направлен во 2-й отдельный учебный стрелковый полк ПРИВО на должность заместителя командира минометной роты по стрелковой части, а в феврале 1943 г. его назначили командиром минометной роты 2-го учебного стрелкового полка 47-й учебной стрелковой дивизии ПРИВО. В этой части готовили солдат для фронта. Здесь он встретил весть о Победе.

И.Я. Финащенков ушел в запас в чине подполковника. Он награжден орденом Красной Звезды, многочисленными медалями. Умер в г. Алатырь в 1995 г.

ФИЛЛИПЕНКО Петр Романович, род. 1901.

ФИЛОНОВ Тимофей Васильевич, род. 1903.

ФИЛЬКИН Иван Андреевич, род. 1906.

ФИЛЬЧАГОВ Андрей Иванович (1909–1974).

ФИЛЬЧАГОВ Николай Васильевич, род. 1919.

ФИЛЬЧАГОВ Яков Иванович, род. 1921.

ФИЛЯНИН Иван Андреевич, род. 1922.

ФИЛЯНИН Николай Тихонович, род. 1927.

ФИЛЯНИН Петр Тихонович, род. 1925.

ФИЛЯНИН Степан Иванович, род. 1898.

ФИМИН Иван Михайлович, род. 1918. Ст. техник-лейтенант, комвзвода 7 эждп, 2-й БФ.

ФИНАЩЕНКОВ Иван Яковлевич (умер в 1995). Лейтенант, комбат, ком. мин роты, ЮЗФ.

ФИННИКОВ Николай Васильевич, род. 1910.

ФИНЧУРИН Владимир Николаевич, род. 1926. Машинист 13 ждп, 1-й БФ.

ФИНЧУРИН Иван Иванович, род. 1924.

ФИНЧУРИН Павел Николаевич, род. 1921.

ФИНЧУРИН Петр Степанович, род. 1908.

ФИНЧУРИН Степан Иванович, род. 1927.

ФИНЬЧАГОВ Евгений Иванович, род. 1923.

ФИНЬЧУРИН Александр Иванович, род. 1924.

ФИРСОВ Андрей Семенович (1911–1992). Рядовой, спец. формирование.

ФИРСОВ Василий Андреевич (1907–1990).

ФИРСОВ Василий Егорович (1924–1987).

ФИРСОВ Иван Васильевич (1905–1987).

ФИРСОВ Игнатий Петрович (1918–1978).

ФИРСОВ Павел Яковлевич, род. 1911.

ФИРСОВ Сергей Герасимович, род. 1898.

ФИРСОВ Степан Павлович, род. 1903.

ФИРСОВ Федор Архипович, род. 1903.

ФИРСОВА Мария Константиновна, род. 1920.

ФИРСТОВ Андрей Васильевич, род. 1908.

ФИРСТОВ Иван Клементьевич, род. 1901.

ФИШИН Иван Филиппович, род. 1920.

ФЛЕЕВ Степан Федорович, род. 1912. Рядовой, стрелок 330 сп, 1-й БФ.

ФЛИДНЕР Валентин Владимирович, род. 1924.

«Не дотянул» до статуса героя

Скромно живет в городе Алатырь старый фронтовик Иван Федорович Фончиков. Рассказывать о себе не больно охочий. Между тем в теплом узком кругу близких и друзей вспомнить ему есть о чем...

Родился он в селе Мишуково Порецкого района в 1925 г. Когда исполнилось 17, его со сверстниками призвали на военную службу. Шел второй год войны. Иван попал в стрелковой полк 8-й гвардейской армии, прошел первоначальную подготовку по специальности ротного снайпера и летом 1944 г. был направлен на фронт.

Боевое крещение принял в местечке Богушевск в Белоруссии. Приказ снайперу был простой: бить немцев. Выдвинулся на переднюю линию, замаскировался, прильнул к прицепу. И начался его личный саперный счет убитых гитлеровцев. Каждый меткий выстрел добавлял паники в стане врага. За мужество и отвагу наградили Ивана орденом Славы III степени.

Вскоре рота была переброшена на Сандомирский плацдарм. В наступление снайпер шел в числе первых. Первым ворвался в одну из траншей, вступил в рукопашный бой. В той жестокой атаке он уничтожил 13 немецких солдат и офицеров, за что удостоился ордена Славы II степени.

А наступление продолжалось: наши не давали немцам опомниться. В одном из бросков снайпер Фончиков уничтожил еще более десятка фрицев, в том числе двух офицеров. За этот боевой эпизод Ивана наградили орденом Славы III степени.

Так Фончиков стал обладателем трех орденов Славы. Но «полного комплекта», к сожалению, не получилось. Сам снайпер, шутя, говорил сослуживцам: «До Славы первой степени немного не дотянул».

Война катилась дальше на запад. Со своей стороны верной подругой – снайперской винтовкой – Иван дрался за взятие Кракова, Кенигсберга. В Польше удача немного подвела его: в одном из боев получил осколочное ранение в плечо. Снайпер роты выбыл из строя – увезли в госпиталь. Для отважного, видавшего виды солдата война на этом закончилась.

Выписавшись из госпиталя, Фончиков получил направление для дальнейшего прохождения службы. В 1950 г. в звании младшего лейтенанта демобилизовался из армии. Приехал он в родные края. Долго отдыхать не пришлось: «сосватали» на работу в органы внутренних дел. Два десятка лет прослужил Фончиков в одной из исправительно-трудовых колоний Алатыря. В отставку ушел в звании майора внутренних дел.

А. Григорьев.

Из газеты «Советская Чувашия» от 7 декабря 1999 г.

ФЛИКЕВИЧ Иван Васильевич, род. 1927.
ФЛОРА Иосиф Иванович, род. 1903.
ФЛОРИНСКИЙ Николай Викторович, род. 1925.
ФОКИН Иван Лаврентьевич, род. 1918.
ФОКИН Осип Яковлевич, род. 1900.
ФОЛИКИН Егор Дмитриевич, род. 1909.
ФОМИН Василий Николаевич, род. 1907.
ФОМИН Василий Павлович, род. 1903.
ФОМИН Григорий Степанович, род.1898.
ФОМИН Денис Митрофанович, род. 1897.
ФОМИН Дмитрий Иванович род.1899.
ФОМИН Егор Васильевич, род. 1896.
ФОМИН Иван Осипович, род. 1904.
ФОМИН Михаил Иванович, род. 1917.

ФОМИН Михаил Леонтьевич, род. 1907.

ФОМИН Михаил Степанович (1914–1987).

ФОМИН Семен Григорьевич, род. 1925. Ст. сержант, 12 гв. отд. д-н, 1-й ДВФ.

ФОМИН Тимофей Андреевич, род. 1904.

ФОМИНЫХ Александр Федорович, род. 1924.

ФОМИЧЕВ Леонтий Сергеевич, род. 1925.

ФОМИЧЕВ Михаил Петрович, род. 1921.

ФОМИЧЕВ Михаил Петрович, род. 1924.

ФОНИН Василий Иванович, род. 1897.

ФОНЧИКОВ Иван Федорович, род. 1925. Старшина, 271 п 88 гв. д, 8 гв. А, 1-й БФ. Ранен.

ФОНЧИКОВ Николай Иванович (1897–1956). Ефрейтор, САУ.

ФОНЧИКОВА Нина Александровна, род. 1921.

ФРАНЦУЗОВ Иван Андреевич, род. 1894.

ФРОЛИН Николай Константинович, род. 1920.

ФРОЛОВ Александр Васильевич, род. 1911.

ФРОЛОВ Алексей Яковлевич, род. 1895.

ФРОЛОВ Василий Андреевич (1893–1986).

ФРОЛОВ Василий Егорович, род. 1908.

ФРОЛОВ Василий Тихонович, род. 1923.

ФРОЛОВ Владимир Николаевич (1924–1976).

ФРОЛОВ Григорий Сергеевич, род. 1922.

ФРОЛОВ Данил Андреевич, род. 1912. 13 инж-сапбр, 1-й ДВФ.

ФРОЛОВ Дмитрий Александрович, род. 1925.

ФРОЛОВ Евгений Сергеевич, род. 1919.

ФРОЛОВ Иван Иванович, род. 1924.

ФРОЛОВ Иван Михайлович, род. 1923.

ФРОЛОВ Иван Назарович, род. 1897.

ФРОЛОВ Иван Николаевич (1911–1960).

ФРОЛОВ Иван Сергеевич, род. 1915.

ФРОЛОВ Михаил Афанасьевич, род. 1912.

ФРОЛОВ Михаил Владимирович, род. 1927.

ФРОЛОВ Михаил Иванович (1909–1987).

ФРОЛОВ Михаил Михайлович, род. 1915. Старшина.

ФРОЛОВ Николай Ерофеевич (1917–1976).

ФРОЛОВ Николай Иванович (1897–1962).

ФРОЛОВ Павел Афанасьевич, род. 1914.

ФРОЛОВ Степан Иванович, род. 1918.

ФРОЛОВА Зоя Афанасьевна, род. 1920.

ФУГАЕВ Анатолий Федорович, род. 1924.

ФУКИН Владимир Николаевич, род. 1923. Ст. сержант.

ФУНТИКОВ Василий Анисимович, род. 1911.

ФУНТИКОВ Иван Павлович (1897–1960).

ФУРАТОВ Фрол Петрович, род. 1895.

ФЮФАНОВ Дмитрий Арсентьевич, род. 1898.

ХАЗОВ Николай Ильич, род. 1905.

ХАЗОВ Петр Иванович, род. 1897.

ХАЗОВА Зоя Кузьминична, род. 1920.

ХАЛАКИН Михаил Игнатьевич, род. 1902.

ХАМАКОВ Иван Гаврилович, род. 1909.

ХАМЕНКО Александр Селиверстович, род. 1913.

ХАМЕНКО Иван Яковлевич, род. 1910.

ХАМЕНКО Михаил Федорович, род. 1914.

ХАНЯВИН Константин Егорович, род. 1904.

ХАРАБУРОВ Михаил Павлович, род. 1908.

ХАРДЕР Пето Карлович, род. 1905.

ХАРИН Евгений Владимирович, род. 1922.

ХАРИТОНЕНКО Николай Степанович, род. 1911.

ХАРИТОНОВ Михаил Ильич, род. 1892.

ХАРИТОНОВ Петр Николаевич, род. 1902.

ХАРИТОНОВ Яков Харитонович, род. 1921. Контужен.

ХАРЬКОВ Борис Степанович, род. 1920.

ХАСИС Нухим Тулович, род. 1923.

ХАСИС Тула Нухмович, род. 1899.

ХАЯРКИН Ефрем Васильевич (1892–1962).

ХАЯРКИНА Елена Егоровна, род. 1924.

ХВАЛЕНКО Владимир Игнатьевич, род. 1899.

ХИЛОВ Николай Федорович, род. 1924.

ХИТЕЕВ Александр Федорович (1926–1955). Ст. лейтенант, 2-й БФ, 2-й УФ.

ХИТРОВ Герольд Владимирович, род. 1925.

ХНЫРЕВ Александр Иванович (1899–1974).

ХОНИН Ефим Иванович, род. 1902.

ХОХЛОВ Александр Александрович (1919–1996).

ХОХЛОВ Александр Васильевич, род. 1924. Рядовой, мор. пехота, ЛФ. Трижды ранен.

ХОХЛОВ Александр Михайлович (1906–1997).

ХОХЛОВ Александр Петрович (1926–1973).

ХОХЛОВ Алексей Сергеевич, род. 1923.

ХОХЛОВ Андрей Харитонович, род. 1923.

ХОХЛОВ Василий Михайлович (1904–1976).

ХОХЛОВ Виктор Иванович (1907–1964).

ХОХЛОВ Иван Алексеевич (1918–1995).

ХОХЛОВ Иван Михайлович, род. 1916.

ХОХЛОВ Иван Николаевич (1908–1987).

ХОХЛОВ Константин Михайлович, род. 1899.

ХОХЛОВ Николай Илларионович, род. 1905.

ХОХЛОВ Николай Михайлович (1900–1977).

ХОХЛОВ Николай Федорович, род. 1906.

ХОХЛОВ Павел Федорович (1909–1977).

ХОХЛОВ Петр Ефимович, род. 1919.

ХОХЛОВ Семен Николаевич (1913–1996).

ХОХЛОВ Спиридон Михайлович, род. 1899.

ХОХЛОВА Вера Сергеевна (1916–2004). В/склад № 125, ДВФ.

ХОХЛОВА Елена Ивановна, род. 1924.

ХРАМЕНКОВ Александр Иванович (1913–1980). Капитан, нач. 616 ПХП 21 гв. сд, ЛФ.

ХРАМОВ Василий Григорьевич, род. 1920.

ХРАМОВ Навомир Леонидович, род. 1925.

ХРАМОВ Николай Григорьевич, род. 1916.

ХРАМОВ Николай Иванович, род. 1897.

ХРЕНОВ Александр Васильевич, род. 1925.

ХРЕНОВ Александр Иванович, род. 1908.

ХРЕНОВ Алексей Васильевич (1909–1992).

ХРЕНОВ Василий Федорович, род. 1904.

ХРЕНОВ Иван Федорович (1897–1980).

ХРЕНОВ Павел Федорович, род. 1892.

ХРЕНОВ Сергей Яковлевич, род. 1916.

ХРИСАНОВ Семен Хрисанович, род. 1914.

ХРИСТЕНКО Григорий Давыдович, род. 1910.

ХРОМЕНКО Степан Григорьевич, род. 1903.

ХРУЦКИЙ Константин Григорьевич, род. 1925.

ХРЫКИНА Надежда Михайловна, род. 1926.

ХУДАЯ Раиль Григорьевна, род. 1924.

ХУНДАДЗЕ Семен Канитратович, род. 1901.

ХУРАКСИН Алексей Ильич, род. 1924.

ЦАПАЕВ Андрей Михайлович, род. 1900.

ЦАПЛЕНКОВ Сергей Александрович, род. 1912. Мл. лейтенант, ком. огневого взвода, 56 минап.

ЦАПЛИН Михаил Николаевич, род. 1923.

ЦАПЫГИН Василий Анисимович, род. 1921. 18 зенап.

ЦАРЕВ Владимир Иванович (1920–1989).

ЦАРЕВ Григорий Гаврилович, род. 1905.

ЦАРЕВ Иван Михайлович, род. 1906.

ЦАРЕВ Константин Иванович (1907–1993).

ЦАРЕВ Сергей Михайлович, род. 1902.

ЦАРЫГИН Георгий Иванович, род. 1897.

ЦАРЫГИН Петр Иванович, род. 1916.

ЦАРЬКОВ Иван Макарович, род. 1904.

ЦВЕТКОВ Александр Алексеевич, род.1923.

ЦВЕТКОВ Борис Алексеевич, род. 1920.

ЦВЕТКОВ Василий Павлович, род. 1920.

ЦВЕТКОВ Николай Алексеевич (1913–1987).

ЦВЕТКОВ Сергей Константинович, род. 1915.

ЦЕРЕНТО Владимир Иосифович (1919–2002). Ст. лейтенант, авиатехник 8 аэ 4 ВА, 644 нбап, БФ.

ЦЕРУШ Иван Гаврилович, род. 1911.

ЦИБИЗОВ Николай Борисович, род. 1922.

ЦЫГАНОВ Александр Егорович, род. 1902.

ЦЫГАНОВ Александр Михайлович, род. 1904.

ЦЫГАНОВ Григорий Игнатьевич, род. 1905.

ЦЫГАНОВ Николай Егорович (1907–1986).

ЦЫГАНОВ Николай Яковлевич (1900–1981).

ЦЫГАНОВ Петр Михайлович, род. 1919.

ЦЫГВИНЦЕВ Анатолий Емельянович, род. 1926. 374 зап. сп, в/ч 27882. Дважды ранен.

ЦЫПАЕВ Алексей Иванович, род. 1917.

ЦЫПАЕВ Валентин Иванович (1921–1981).

ЦЫПАЕВ Михаил Иванович (1915–1996).

ЦЫПАЕВ Николай Иванович (1921–1987). Сержант, танкист, ЛФ, 1-й БФ.

ЦЬЯКОВИЧ Исаак Григорьевич, род. 1925.

ЧАВДАЕВ Владимир Федорович, род. 1925.

ЧАВКИН Андрей Евдокимович, род. 1896.

ЧАГИН Илья Константинович (1901–1970).

ЧАДАЙКИН Митрофан Михайлович, род. 1896.

ЧАЛОВ Иван Васильевич, род. 1899.

ЧАМАЕВ Петр Иванович, род. 1913. Ст. сержант, Ст. Ф, ЛФ, 1-й УФ. Трижды ранен, контужен.

ЧАНОБАЛОВ Иван Степанович, род. 1904.

ЧАПЛАНОВ Дмитрий Николаевич, род. 1898.

ЧАПЛАНОВ Николай Васильевич, род. 1908.

ЧАПЛАНОВ Павел Кондратьевич, род. 1910.

ЧАПЛИН Сергей Иванович, род. 1922.

ЧАПУРИН Александр Иванович, род. 1904.

ЧАПУРИН Иван Васильевич, род. 1901.

ЧАПУРИН Петр Иванович, род. 1908.

ЧАПЫГИН Анатолий Петрович, род. 1925.

ЧАПЫГИН Сергей Александрович, род. 1920.

ЧАПЫГИНА Анна Ивановна, род. 1919.

ЧЕБОКСАРОВ Виктор Иванович, род. 1923.

ЧЕВДИЕВ Федор Иванович, род. 1899.

ЧЕГУНОВ Петр Григорьевич, род. 1902.

ЧЕКАЛИН Иван Петрович, род. 1907. Рядовой.

ЧЕКАШКИН Александр Миронович, род. 1911. Рядовой, Челябинское авиац. учил.

ЧЕКМАРЕВ Николай Дмитриевич, род. 1913.

ЧЕКОЛИН Петр Алексеевич, род. 1904.

ЧЕКУНОВ Иван Константинович, род. 1909.

ЧЕКУШИН Григорий Кузьмич, род. 1897.

ЧЕКУШКИН Иван Иванович, род. 1902.

ЧЕКУШКИН Михаил Дмитриевич, род. 1902.

ЧЕМАЕВ Иван Петрович, род. 1902.

ЧЕРВЯКОВ Алексей Иванович, род. 1905.

ЧЕРВЯКОВ Алексей Петрович, род. 1912.

ЧЕРДАКОВ Василий Сергеевич, род. 1925.

ЧЕРЕДЕЕВ Михаил Яковлевич, род. 1902.

ЧЕРЕМШАНОВ Иван Александрович, род. 1898.

ЧЕРЕМШАНОВ Николай Васильевич, род. 1919.

ЧЕРЕМШАНОВ Степан Васильевич, род. 1903.

ЧЕРЕНКОВ Василий Александрович, род. 1902.

ЧЕРЕНКОВ Василий Николаевич, род. 1902.

ЧЕРЕНКОВ Николай Александрович, род. 1923. Сержант. Ранен.

ЧЕРЕПАНОВ Иван Васильевич род.1924.

ЧЕРЕПАНОВ Иннокентий Михайлович, род. 1916.

ЧЕРЕПАХА Зелик Иссакович, род. 1923.

ЧЕРЕПИН Николай Александрович, род. 1912.

ЧЕРКАСОВ Дмитрий Николаевич, род. 1898.

ЧЕРКАСОВ Михаил Игнатьевич, род. 1913.

ЧЕРКАСОВ Николай Иванович, род. 1923.

ЧЕРКАСОВ Николай Николаевич, род. 1896.

ЧЕРКАСОВ Сергей Николаевич, род. 1904.

ЧЕРНИКОВ Николай Александрович, род. 1923.

ЧЕРНОБРОВКИН Иван Федорович, род. 1894.

ЧЕРНОВ Александр Лазаревич, род. 1925.

ЧЕРНОВ Алексей Михайлович (1893–1945).

ЧЕРНОВ Василий Константинович, род. 1920.

ЧЕРНОВ Василий Федорович, род. 1902.

ЧЕРНОВ Владимир Александрович, род. 1922. 180 сд, 33 особ. б-н, ЛФ.

ЧЕРНОВ Егор Александрович, род. 1897.

ЧЕРНОВ Илья Семенович, род. 1921.

ЧЕРНОВ Константин Васильевич, род. 1903.

ЧЕРНОВ Николай Михайлович, род. 1921.

ЧЕРНОВ Николай Николаевич, род. 1913.

ЧЕРНОВ Сергей Павлович, род. 1923.

ЧЕРНОВ Терентий Семенович, род. 1918.

ЧЕРНОВ Тимофей Николаевич, род. 1909.

ЧЕРНОВА Надежда Федоровна, род. 1923, Дон. Ф.

ЧЕРНОУСОВ Степан Михайлович, род. 1898.

ЧЕРНЫШЕВ Александр Петрович, род. 1905.

ЧЕРНЫШЕВ Василий Андреевич (1908–1980).

ЧЕРНЫШЕВ Григорий Филиппович, род. 1913.

ЧЕРНЫШЕВ Иван Петрович, род. 1912.

ЧЕРНЫШЕВ Михаил Поликарпович, род. 1911.

ЧЕРНЫШЕВ Тарас Николаевич, род. 1897.

ЧЕРНЫШОВ Виктор Степанович, род. 1926. ДВФ.

ЧЕРНЫШОВ Герман Федорович, род. 1921.

ЧЕРНЫШОВ Иван Семенович, род. 1925.

ЧЕРНЫШОВ Михаил Васильевич, род. 1925.

ЧЕРНЫШОВ Николай Васильевич, род. 1924 . Ст. сержант, 1-й, 3-й УФ, 2-й ДВФ. Дважды ранен.

ЧЕРНЫШУК Павел Сидорович, род. 1918.

ЧЕРНЯВСКИЙ Григорий Порфирьевич, род. 1911.

ЧЕРНЯВСКИЙ Федор Петрович, род. 1903.

ЧЕРНЯК Александра Васильевна, род. 1924. Санинструктор 881 сп 5 сд, КФ.

ЧЕРОБАЕВА Нина Владимировна, род. 1911.

ЧЕРПАКОВ Филипп Михайлович, род. 1905.

ЧЕРТИХИН Леонид Константинович, род. 1909.

ЧЕРТОК Янкель Нотович (1908–1981). Капитан, АТР 258, 267 БАО, 71 раб, 15 ВА. Ранен.

ЧЕРУНОВ Яков Федорович, род. 1908.

ЧЕСТЯКОВ Геннадий Константинович, род. 1925.

ЧЕТКИН Гурьян Яковлевич, род. 1907.

ЧЕТКИН Иван Филиппович, род. 1899.

ЧЕТКОВ Василий Иванович, род. 1904.

ЧЕХОЛЬСКИЙ Константин Николаевич, род. 1900.

ЧЕХОНИН Зот Семенович, род. 1918.

ЧЕХОНИН Иван Архипович, род. 1909.

ЧЕЧИН Михаил Васильевич, род. 1920.

ЧИБИЗОВ Иван Алексеевич, род. 1920.

ЧИБИРОВ Захар Тихонович, род. 1897.

ЧИГАНАЕВ Михаил Иванович (1903–1980).

ЧИГАНАЕВ Петр Александрович (1920–1992). Гв. лейтенант, штурман 45 гв. бап.

ЧИГАРЕВ Петр Назарович, род. 1923.

ЧИЖОВ Петр Иванович, род. 1923. Старшина, кочегар-машинист, 1-й ДВФ.

ЧИЖОВ Сергей Михайлович, род. 1907.

ЧИКИН Павел Николаевич, род. 1923. 225 бронетанковая база, 1-й БФ.

ЧИКЯНОВ Федор Иванович, род. 1912.

ЧИНДАРЕВ Максим Владимирович, род. 1921.

ЧИНЯКОВ Николай Иванович, род. 1906.

ЧИПКОВ Владимир Васильевич, род. 1922. Капитан, ком. эскадрильи 95 гв. авп 5 авд, ЮЗФ, 1-й, 3-й УФ. Ранен.

ЧИРИКОВ Семен Сергеевич, род. 1902.

ЧИРИЦЫН Михаил Григорьевич (1923–2004). Рядовой.

ЧИРКО Григорий Иванович, род. 1919.

ЧИРКОВ Георгий Михайлович, род. 1897.

ЧИСТИКОВ Василий Александрович, род. 1914.

ЧИСТИКОВ Дмитрий Иванович, род. 1908.

ЧИСТОВ Иван Васильевич (1894–1976). Санврач.

ЧИСТОВА Варвара Владимировна, род. 1905.

ЧИСТЯКОВ Александр Степанович, род. 1922.

ЧИСТЯКОВ Николай Парамонович, род. 1906.

ЧИСТЯКОВ Федор Семенович (1916–1976).

ЧИТИКОВ Василий Федорович, род. 1899.

ЧИТРАТНИКОВ Петр Иванович, род. 1921. 20 сд.

ЧИЧАЙКИН Михаил Иванович, род. 1907.

ЧИЧИКОВ Алексей Михайлович, род. 1918.

ЧИЧИРЕВ Константин Александрович, род. 1922.

ЧНАНЕВ Петр Александрович, род. 1925.

ЧУБАРОВ Анатолий Георгиевич, род. 1924.

ЧУВАЕВ Павел Федорович, род. 1908.

ЧУВАШОВ Петр Тихонович, род. 1916.

ЧУГАРИН Василий Касьянович, род. 1893.

ЧУГАРИН Дмитрий Федорович, род. 1904.

ЧУГАРИН Иван Павлович, род. 1896.

ЧУГУЛОВ Григорий Андреевич, род. 1906.

ЧУГУНОВ Александр Семенович, род. 1925.

Смелость, решительность, отвага

Владимир Васильевич Чипков в 1940 г. был призван в ряды Красной Армии. Его, окончившего аэроклуб в Алатыре, направили в военную школу пилотов. В Великой Отечественной с 1942 г. В 95-м гвардейском штурмовом авиаполку он был одним из лучших командиров авиаэскадрильи. О мужестве, храбрости и летном мастерстве летчика-штурмовика подробно рассказано в боевой характеристике, подписанной 16 августа 1944 г. командиром авиаполка:

«...Летает на самолетах У-2, Ут-2, Р-5, СБ и Ил-2... Летает в сложных метеоусловиях. Правильно нацеливает личный состав на выполнение боевых заданий... На самые ответственные цели тов. Чипков летает сам. Хорошо освоил управление группой в бою. Как боевой летчик и ведущий групп он в бою действует смело, решительно... Молодой, энергичный в боях летчик-командир. На боевые задания летает всегда ведущим групп: в бою проявляет мужество, отвагу и героизм, личным примером увлекая ведомых на отличное выполнение боевых заданий командования...».

В.В. Чипков в составе 5-й гвардейской авиадивизии воевал на Юго-Западном, 3-м и 1-м Украинских фронтах. Он бил врага под Сталинградом, в районе среднего течения Дона, на Белгородском направлении, при освобождении Донбасса, Запорожья, Никополя, Николаева, Одессы, Тирасполя, Равы Русской... За годы войны совершил 131 боевой вылет. Трижды ранен. За проявленные в боях героизм, смелость и отвагу награжден орденами Красного Знамени (трижды), Александра Невского, Отечественной войны I степени, Красной Звезды и медалями.

С 1951 г. полковник запаса В.В. Чипков работал директором опытно-производственного хозяйства в Воронежской области. Затем был директором НИИ сельского хозяйства центральных районов Нечерноземья. За трудовые успехи награжден орденом Октябрьской Революции.

ЧУГУНОВ Владимир Григорьевич, род. 1923.
ЧУГУНОВ Дмитрий Константинович, род. 1925.
ЧУГУНОВ Михаил Иванович (1898–1971).
ЧУГУНОВ Семен Федорович, род. 1904.
ЧУГУНОВ Сергей Васильевич, род. 1902.
ЧУДАКОВ Максим Иванович, род. 1908.
ЧУДНОВСКИЙ Аркадий Федорович, род. 1925.
ЧУЖАЙКИН Федор Михайлович, род. 1895.
ЧУЛАЕВ Иван Никифорович, род. 1896.
ЧУЛКОВ Влад Федорович, род. 1893.
ЧУМНОВ Владимир Федорович, род. 1899.
ЧУРАКОВ Иван Петрович, род. 1897.
ЧУРИЛИН Александр Ильич, род. 1897.
ЧУРКИН Василий Иванович, род. 1894.
ЧУРКИН Иван Иванович, род. 1897.
ШАБАЕВ Виктор Павлович, род. 1923.
ШАБАНОВ Михаил Кузьмич, род. 1904.
ШАБАНОВ Николай Трофимович (1924–1960).
ШАБАРШОВ Григорий Осипович, род. 1911.
ШАБАШОВ Михаил Михайлович, род. 1923.
ШАБЕНКОВ Ефим Терентьевич, род. 1917.
ШАБОЛОВ Константин Иванович, род. 1920. Разведчик, ЮЗФ. Ранен.
ШАБРОВ Константин Федорович, род. 1924.
ШАБРОШИН Петр Михайлович, род. 1924.
ШАВАРИН Андрей Андреевич, род. 1906.
ШАВАРИН Николай Иванович, род. 1904.
ШАВАРИН Семен Петрович, род. 1898.
ШАВРИН Григорий Алексеевич, род. 1908.
ШАВРИН Михаил Яковлевич, род. 1915.
ШАВРИН Петр Иванович, род. 1907.
ШАГАЛ Каиман Пениашинович, род. 1912.
ШАДРИН Иван Фролович (1907–1982).
ШАДРИН Максим Федорович, род. 1903.
ШАЙДУЛИН Михаил Майдулович, род. 1898.
ШАЛАЕВ Михаил Данилович, род. 1926.
ШАЛАЕВ Юрий Александрович.
ШАЛИМОВ Петр Андреевич, род. 1919.
ШАЛТЫКОВ Николай Алексеевич, род. 1923.
ШАЛУНОВ Федор Прокофьевич, род. 1900.

ШАМОЛОВ Иван Васильевич, род. 1904.

ШАНИН Иван Ермолаевич, род. 1906.

ШАНКИН Ефрем Васильевич, род. 1903.

ШАПОВАЛОВ Артемий Яковлевич, род. 1919.

ШАПОЧНИКОВ Василий Иванович, род. 1900.

ШАРАНОВ Петр Васильевич, род. 1904.

ШАРАНОВ Роман Савельевич, род. 1912.

ШАРАНОВ Тимофей Тарасович, род. 1912.

ШАРАПОВ Аркадий Иванович, род. 1923.

ШАРАПОВ Григорий Павлович, род. 1912.

ШАРАПОВ Григорий Степанович, род. 1921.

ШАРАПОВ Дмитрий Васильевич, род. 1898.

ШАРАПОВ Елисей Мартьянович, род. 1920.

ШАРАПОВ Семен Платонович, род. 1922.

ШАРАПОВ Степан Павлович (1902–1973).

ШАРИН Александр Андреевич (1918–1996).

ШАРИН Михаил Михайлович, род. 1912.

ШАРКОВА Анастасия Ивановна, род. 1919. 141 сд, 146 ОМСБ.

ШАРОНОВ Егор Яковлевич, род. 1907.

ШАРОНОВ Осип Митрофанович, род. 1894.

ШАРОНОВ Савелий Петрович, род. 1924.

ШАРОПКИН Николай Степанович, род. 1913.

ШАРЫМОВ Павел Михайлович, род. 1897.

ШАРЫШОВ Павел Михайлович, род. 1912.

ШАТАЛИН Павел Николаевич, род. 1893.

ШАТИН Николай Андреевич (1905–1986).

ШАШАНОВ Александр Николаевич, род. 1913.

ШАШАНОВ Владимир Сергеевич, род. 1925.

ШАШАНОВ Николай Ефремович, род. 1907.

ШАШКИН Николай Степанович, род. 1920. Лейтенант, ЗФ, 2-й БФ.

ШАШКИН Федор Степанович, род. 1909.

ШВЕЦОВ Дмитрий Васильевич (1895–1965).

ШВЕЦОВ Трофим Афанасьевич, род. 1907.

ШЕБЯКОВ Михаил Владимирович, род. 1923.

ШЕВЧЕНКО Егор Митрофанович, род. 1896.

ШЕВЧЕНКО Николай Сергеевич, род. 1925.

ШЕВЧЕНКО Федор Гаврилович, род. 1914.

ШЕВЧИКОВ Иван Ильич, род. 1897.

ШЕГУРОВ Александр Сергеевич, род. 1902.

ШЕИН Александр Михайлович (1910–1972). 1-й БФ.

ШЕИН Федор Федорович, род. 1903.

ШЕКУРОВ Петр Федорович, род. 1922.

ШЕЛЕПОВ Василий Иванович, род. 1904.

ШЕЛЕПОВ Николай Матвеевич, род. 1913.

ШЕЛЕХ Виктор Михайлович, род. 1914.

ШЕМЕКЕЕВ Терентий Порфирьевич, род. 1916.

ШЕМУДЯКОВ Евгений Дмитриевич, род. 1911.

ШЕМУЛКИН Василий Кузьмич, род. 1903.

ШЕПАЛЕНКО Александр Александрович, род. 1925.

ШЕПЕЛЕВ Борис Федорович, род. 1925. Старшина, 6 мехбр, 85 тп, 6 ТА, 2-й УФ.

ШЕПЕЛЕВ Петр Матвеевич, род. 1920.

ШЕПЕТОВСКИЙ Владимир Иванович, род. 1925.

ШЕРЕМЕТЬЕВ Андрей Михайлович, род. 1912.

ШЕРЕМЕТЬЕВ Виктор Сергеевич, род. 1914.

ШЕРЕМЕТЬЕВ Михаил Михайлович, род. 1910.

ШЕРЕМЕТЬЕВ Михаил Сергеевич, род. 1919. Гв. старшина, ст. боцман 7-й дивизионно-сторожевой катерной охраны водного района.

ШЕСТАКОВ Анатолий Николаевич, род. 1918. Разведчик.

ШЕСТАКОВ Борис Николаевич, род. 1924.

ШЕСТАКОВ Владимир Николаевич, род. 1903.

ШЕСТАКОВ Евгений Александрович, род. 1926.

ШЕСТЕРКИН Александр Васильевич (1907–1989).

ШЕСТЕРКИН Александр Иванович, род. 1924.

ШЕСТЕРКИН Герман Петрович, род. 1922.

ШЕСТЕРКИН Лев Владимирович (1923–2001). Ст. сержант, 26 отд. уч. тп.

ШЕСТЕРКИН Семен Иванович, род. 1899.

ШЕСТОВ Александр Васильевич. Бр. Ф.

ШЕСТОВ Дмитрий Степанович (1923–1977).

ШЕСТОВА Зинаида Лукинична, род. 1924. Ст. сержант, радист пс, Кал. Ф, 1-й УФ.

ШЕТОХИН Иван Архипович, род. 1920.

ШЕЯНОВ Егор Захарович, род. 1898.

ШИБАЕВ Иван Петрович, род. 1896.

ШИБАНОВ Александр Федорович, род. 1905.

ШИБАНОВ Василий Георгиевич, род. 1907.

ШИБАРОВ Михаил Иванович, род. 1918.

ШИБАРОВА Вера Ивановна, род. 1909.

ШИБЛЕВ Андрей Андреевич, род. 1897.

ШИБЛЕВ Василий Александрович, род. 1903.

ШИБЛЕВ Василий Григорьевич, род. 1911.

ШИБЛЕВ Василий Иванович, род. 1910.

ШИБЛЕВ Григорий Осипович, род. 1899.

ШИБЛЕВ Иван Яковлевич, род. 1910.

ШИБЛЕВ Михаил Алексеевич (1894–1975).

ШИБЛЕВ Михаил Кириллович, род. 1926. 42 БАО.

ШИБУЛКИН Василий Кузьмич, род. 1903.

ШИГАЕВ Василий Михайлович, род. 1912.

ШИГАЕВ Станислав Федорович, род. 1925.

ШИГОЕВ Михаил Васильевич, род. 1895.

ШИКОВ Антип Алексеевич, род. 1922.

ШИЛИН Степан Кузьмич, род. 1914.

ШИЛКИН Сидор Пименович, род. 1923.

Зинаида Лукинична Шестова

Зинаида Лукинична Шестова еще в школьные годы отличалась упорством и целеустремленностью в учебе и жизни, спортивным, волевым характером. Не случайно, еще не окончив 10 классов, 6 июня 1942 г. она ушла на фронт. В г. Горький училась на радиста в полку связи. Из Горького была призвана в Тоцкие лагеря для формирования батальона и направлена на Калининский фронт. В самых сложных условиях она не пасовала перед трудностями, проявляла мужество и отвагу в схватках с врагом. Старший сержант З. Шестова закалилась как сталь в Курской битве, в ходе освобождения Украины, Польши, в Берлинской операции. Закончила войну в поверженном Берлине в 1945 г.

После войны Зинаида Лукинична 22 года работала главным бухгалтером Алатырского техникума железнодорожного транспорта. Имеет двух детей, которые гордятся заслуженными боевыми и трудовыми наградами матери.

ШИЛЛИН Иван Петрович, род. 1895.

ШИЛЬНИКОВ Анатолий Федорович, род. 1925. Старшина, Бр. Ф, 1-й УФ, 1-й ДВФ. Контужен.

ШИЛЬНИКОВ Иван Григорьевич, род. 1910.

ШИЛЬНИКОВ Николай Дмитриевич, род. 1904.

ШИНЕЛЕВ Андрей Афанасьевич, род. 1905.

ШИНОВ Николай Осипович, род. 1897.

ШИПАКИН Михаил Васильевич, род. 1923.

ШИПОВ Иван Михайлович, род. 1919.

ШИПУЛИН Николай Матвеевич (1913–1975).

ШИРАНОВ Александр Петрович, род. 1907.

ШИРИПКИН Степан Иванович, род. 1893.

ШИРМАНОВ Виктор Дмитриевич (1921–1975).

ШИРМАНОВ Михаил Петрович, род. 1913.

ШИРОБОКОВ Иван Васильевич, род. 1915.

ШИРОКОВ Григорий Николаевич, род. 1912.

ШИРОКОВ Дмитрий Тимофеевич, род. 1907.

ШИРОКОВ Иван Васильевич, род. 1903.

ШИРОКОВ Павел Алексеевич, род. 1906.

ШИРОТКИН Николай Степанович, род. 1913.

ШИРШОВ Александр Васильевич, род. 1912.

ШИРШОНКОВ Василий Александрович, род. 1919.

ШИРЯЕВ Александр Егорович, род. 1924.

ШИРЯЕВ Андрей Петрович (1923–1982).

ШИРЯЕВ Иван Васильевич (1913–1964).

ШИРЯЕВ Иван Михайлович (1918–1985).

ШИРЯЕВ Иван Степанович, род. 1927.

ШИРЯЕВ Леонтий Васильевич (1917–1994). Рядовой.

ШИРЯЕВ Павел Петрович, род. 1920.

ШИРЯЕВ Степан Иванович, род. 1912.

ШИРЯЕВА Варвара Михайловна, род. 1924.

ШИРЯКИН Виктор Андреевич, род. 1916.

ШИСАЕВ Геннадий Евгеньевич, род. 1925.

ШИСТАКОВ Петр Александрович, род. 1912.

ШИХМАН Арон Эмануилович, род. 1913.

ШИХРАНОВ Александр Александрович, род. 1913.

ШИШАЕВ Дмитрий Андреевич (1923–1991). Ст. сержант, ком. отдел. разв. 161 отд. минд, 120 сп 69 сд, ЗФ, 1-й БФ. Ранен.

ШИШКАНОВ Василий Степанович, род. 1924.

ШИШКАНОВ Иван Егорович, род. 1896.

ШИШКАНОВ Иван Семенович, род. 1911.

ШИШКИН Александр Андреевич, род. 1911.

ШИШКИН Анатолий Васильевич, род. 1921.

ШИШКИН Андрей Семенович, род. 1906.

ШИШКИН Николай Алексеевич, род. 1926. Ст. сержант, механик, 2 гв. мехбр, 1 мехк.

ШИШКИН Николай Яковлевич, род. 1927. 2-й ДВФ.

ШИШКИН Павел Степанович, род. 1919.

ШИШКИН Степан Михайлович (1900–1958).

ШИШКИНА Анна Николаевна, род. 1915.

ШИШКИНА Мария Васильевна, род. 1922. Санитарка.

ШИШКОВ Александр Ефимович, род. 1897.

ШИШКОВ Александр Михайлович, род. 1908.

ШИШКОВ Иван Степанович, род. 1900.

ШИШКОВ Николай Сергеевич, род. 1923.

ШИШОВ Иван Григорьевич, род. 1921.

ШИШУЕВ Дмитрий Павлович, род. 1924.
ШКАЛЫГИН Сергей Степанович, род. 1919.
ШКАНОВ Григорий Петрович (1924–1989).
ШКАРНЕТИНА Клавдия Дмитриевна, род. 1924.
ШКВАРИН Георгий Григорьевич, род. 1900.
ШКВАРИН Иван Федорович, род. 1908.
ШКВАРИН Петр Иванович, род. 1912.
ШКИРУТЬ Михаил Сидорович, род. 1919.
ШКУРИН Николай Григорьевич, род. 1928.
ШКУРКИН Александр Максимович, род. 1904.
ШКУРКИН Василий Григорьевич, род. 1914.
ШКУРКИН Виктор Николаевич (1912–1994).
ШКУРОВ Никифор Андреевич, род. 1896.
ШЛАКИН Анатолий Константинович, род. 1911.
ШЛЕПОВ Михаил Пафнутич, род. 1911.
ШЛЕПОВ Павел Иванович, род. 1909.
ШЛИФЕР Моисей Ивроилевич, род. 1912.
ШЛЫГАНОВ Михаил Егорович, род. 1917.
ШЛЮЕВ Николай Тимофеевич, род. 1923.
ШЛЯМИН Александр Семенович, род. 1925.
ШЛЯПИН Дмитрий Александрович, род. 1901.
ШЛЯПНИКОВ Александр Александрович, род. 1924.
ШЛЯПНИКОВ Александр Иванович, род. 1901.
ШЛЯХОВОЙ Иван Максимович, род. 1914.
ШМАКОВ Иван Артемьевич, род. 1897.
ШМАЛЕННЫЙ Дмитрий Антонович, род. 1909.
ШМЕЛЕВ Анатолий Яковлевич (1926–1993). Сержант, ст. бригадир по рем. автомобилей.
ШМЕЛЕВ Василий Кондратьевич, род. 1904.
ШМЕЛЕВ Владимир Александрович, род. 1925.
ШМЕЛЕВ Геннадий Григорьевич, род. 1925.
ШМЕЛЕВ Иван Александрович (1908–1981).
ШМЕЛЕВ Иван Дмитриевич, род. 1914.
ШМЕЛЕВ Михаил Александрович, род. 1906.
ШМЕЛЕВ Николай Дмитриевич (1922–2003).
ШМЕЛЕВ Николай Михайлович (1901–1979).
ШМЕЛЕВ Петр Григорьевич, род. 1897.
ШМЕЛЕВ Петр Степанович, род. 1897.
ШМЕНЬ Александр Петрович, род. 1915.
ШМОНИН Константин Иванович, род. 1903.
ШМОНИН Михаил Федорович, род. 1911.
ШМЫРОВ Сергей Николаевич, род. 1925.
ШОКУРОВ Виктор Петрович, род. 1926.
ШОКУРОВ Иван Петрович, род. 1898.
ШОКУРОВ Константин Петрович, род. 1904.
ШОКУРОВ Петр Яковлевич, род. 1893.
ШОЛИМОВ Петр Андреевич, род. 1919.
ШОЛТЫКОВ Алексей Михайлович, род. 1898.
ШОНОВ Валентин Васильевич, род. 1925.
ШОРЕТКИН Матвей Иванович, род. 1921.
ШОТЦКИЙ Василий Федорович, род. 1912.
ШОФЕЙКИН Николай Федорович, род. 1921.
ШОШМАКОВ Василий Петрович, род. 1919.
ШПЕНОВ Яков Никитич, род. 1904.
ШПОРЕВ Никита Иванович (1896–1975).
ШРАМЕНКО Виктор Викторович, род. 1924.
ШРЕДЕР Александр Валентинович (1914–1994).
ШТАНОВ Иван Филиппович, род. 1905.
ШТОКАЛЬЦ Дмитрий Семенович, род. 1920.
ШТУКАТУРОВ Михаил Анфимович, род. 1924. Старшина, Вор. Ф. Ранен.
ШТУКОТУРОВ Николай Матвеевич, род. 1896.
ШТЫРЕВ Александр Иванович, род. 1907.
ШУБОВСКИЙ Илья Кириллович, род. 1923. Ст. лейтенант, КФ. Ранен.
ШУВАЗОВ Федор Семенович, род. 1900.
ШУВАЛОВ Александр Иванович, род. 1924.
ШУВАЛОВ Евгений Петрович, род. 1924.
ШУВАЛОВ Иван Васильевич, род. 1903.
ШУВАЛОВ Иван Иванович, род. 1912.
ШУВАЛОВА Тамара Михайловна, род. 1925.
ШУВАТОВ Виктор Александрович, род. 1924.
ШУВОРОВ Вячеслав Дмитриевич (1892–1978).
ШУГУРОВ Александр Михайлович, род. 1923.
ШУГУРОВ Андрей Алексеевич, род. 1926.
ШУГУРОВ Андрей Иванович, род. 1896.
ШУГУРОВ Валентин Павлович, род. 1925.
ШУГУРОВ Василий Степанович, род. 1898.
ШУГУРОВ Кондратий Михайлович, род. 1916.
ШУГУРОВ Константин Егорович, род. 1899.
ШУГУРОВ Константин Ильич, род. 1908.
ШУГУРОВ Михаил Иванович, род. 1901.
ШУГУРОВ Николай Матвеевич, род. 1923.
ШУГУРОВ Павел Иванович, род. 1912.
ШУГУРОВА Таисия Степановна, род. 1922. Ефрейтор, 2-й БФ.
ШУЛАНДТ Леонид Владимирович, род. 1922.
ШУЛЕНОВСКИЙ Александр Михайлович, род. 1920.
ШУЛЬГА Николай Григорьевич, род. 1908.
ШУЛЯНОВ Василий Михайлович, род. 1927. 1-й ДВФ.
ШУМАНКИН Тимофей Васильевич, род. 1908.
ШУМИЛОВ Александр Семенович, род. 1915.
ШУМИЛОВ Николай Семенович, род. 1922.
ШУМСКИЙ Иван Яковлевич, род. 1915.
ШУНЧЕВ Иван Семенович (1921–1967).
ШУРГИН Максим Митрофанович, род. 1911.
ШУРИНОВ Иван Сергеевич, род. 1908.
ШУРКИН Иван Яковлевич, род. 1903.

ШУРЫГИН Александр Васильевич, род. 1916. Лейтенант, комвзвода 180 отд. сапб 167 сд.

ШУРЫГИН Николай Васильевич (1912–1999). Ст. техник-лейтенант, 367 бап, 39, 38 подв. авиарем. базы, Зак. Ф, СКФ, 2-й БФ.

ШУТИЛИН Виктор Семенович, род. 1924.

ШУТИЛИН Семен Митрофанович, род. 1897.

ШУХРИН Дмитрий Иванович, род. 1925.

ШУШПАНОВ Григорий Васильевич, род. 1912.

ШЫБЛЕВ Андрей Андреевич, род. 1897.

ЩЕБЛЫКИН Петр Прокофьевич, род. 1911.

ЩЕГЛОВ Дмитрий Николаевич (1902–1982). Стрелок вдбр, Ст. Ф, 2-й УФ.

ЩЕГЛОВ Михаил Николаевич, род. 1922.

ЩЕГЛОВА Вера Николаевна, род. 1922.

ЩЕДРИН Савелий Ефимович, род. 1898.

ЩЕЛОБОКОВ Евгений Владимирович, род. 1921.

ЩЕННИКОВ Василий Иванович, род. 1917.

ЩЕПКИН Степан Васильевич, род. 1903.

ЩЕПОЧКИН Виктор Михайлович, род. 1919.

ЩЕПОЧКИН Евгений Алексеевич (1917–1967). Военврач.

ЩЕРБАКОВ Алексей Григорьевич, род. 1915.

ЩЕРБАКОВ Михаил Иванович, род. 1908.

ЩЕРБАКОВ Петр Дмитриевич (1900–1982).

ЩЕРБАКОВ Степан Иванович (1918–1993). Лейтенант.

ЩЕРБАКОВ Степан Илларионович (1914–1993).

ЩИГЛАЦКИЙ Иван Захарович, род. 1907.

ЩИПАШИН Михаил Васильевич, род. 1923.

ЩУКИН Георгий Тимофеевич, род. 1906.

ЭММЕР Денис Кондратьевич, род. 1907.

ЭНХЛЕР Людовик Юлианович (1908–1996).

ЭССЕН Александр Петрович, род. 1899.

ЮВАНСКИЙ Валерий Андреевич, род. 1927.

ЮВКИН Петр Васильевич (1897–1975).

ЮДАНОВ Николай Семенович, род. 1918.

ЮДИН Александр Андреевич, род. 1924.

ЮДИН Александр Федорович.

ЮДИН Борис Иванович, род. 1925. ЛФ. Ранен.

ЮДИН Владимир Степанович (1917–1984).

ЮДИН Григорий Давидович (1924–1997).

ЮДИН Петр Иванович, род. 1902.

ЮДИН Фрол Дмитриевич, род. 1927.

ЮДИНА Анна Григорьевна, род. 1921. Медсестра медпункта 683 сд.

ЮДИНА Евдокия Ивановна, род. 1921. 1868 зенап.

ЮКИН Никита Михайлович, род. 1899.

ЮКЛУТОВ Иван Иванович (1916–1992). Ст. лейтенант, комвзвода 1146 сп, 5 мехбр, БФ. Ранен.

ЮКЛУТОВ Сергей Дмитриевич, род. 1917.

ЮМАЕВ Хусям Исматович, род. 1899.

ЮМАТОВ Василий Иванович, род. 1918.

ЮМАТОВ Михаил Андреевич, род. 1916.

ЮМКИН Максим Ильич, род. 1897.

ЮРКИНА Галина Петровна, род. 1923.

ЮРАСОВ Иван Егорович, род. 1906.

ЮРАСОВ Николай Борисович, род. 1921.

ЮРАСОВ Николай Васильевич, род. 1915.

ЮРИКОВ Иван Андреевич, род. 1921.

ЮРИКОВ-ДЕТЛОВ Федор Андреевич, род. 1898.

ЮРКИН Ефим Емельянович, род. 1904.

ЮРКИН Николай Николаевич, род. 1919.

ЮРЛОВ Александр Михайлович, род. 1925.

ЮРЛОВ Василий Яковлевич, род. 1924.

ЮРТАЕВ Василий Федорович, род. 1901.

ЮРТАЕВ Григорий Михайлович (1908–1944). ЛФ.

ЮРТАЕВ Иван Максимович, род. 1912.

ЮРТАЕВ Иван Михайлович, род. 1922.

ЮРТАЕВ Федор Андреевич, род. 1920.

ЮРТОТКИН Андрей Лукьянович, род. 1897.

ЮРЬЕВ Михаил Евгеньевич (1923–1959).

ЮРЬЕВ Сергей Николаевич, род. 1926.

ЮСУПОВ Аджи Керимович, род. 1911.

ЮТКИН Алексей Алексеевич, род. 1919.

ЮФИН Дмитрий Иванович, род. 1920.

ЮФИЧКИН Николай Игнатьевич, род. 1903.

ЮЩИН Ефим Лаврентьевич, род. 1897.

ЯБЛОНСКИЙ Алексей Фадеевич, род. 1908.

ЯБЛОНСКИЙ Василий Андреевич, род. 1892.

ЯБЛОНСКИЙ Михаил Фадеевич, род. 1912.

ЯГИН Валентин Сергеевич, род. 1925.

ЯГИН Василий Дмитриевич (1912–1999). Рядовой, осмотрщик вагонов воен.-экспед. отдел. № 12.

ЯГИН Евгений Иванович (1923–1989).

ЯГИН Евгений Петрович, род. 1924.

ЯГИН Евгений Филиппович, род. 1915.

ЯГИН Иван Сергеевич (1923–1990).

ЯГЛЕЕВ Иван Кузьмич, род. 1922.

ЯДРЕНКИН Анатолий Михайлович, род. 1909.

ЯДРОВ Константин Васильевич, род. 1914.

ЯКИМОВ Александр Владимирович, род. 1918.

ЯКИМОВ Геннадий Якимович, род. 1919.

ЯКИМОВ Кирилл Иванович, род. 1915. Ординатор 315 МСБ, ЛФ, 1-й ПФ.

ЯКИМОВИЧ Таисия Павловна, род. 1922.

ЯКОВ Иван Николаевич, род. 1910.

ЯКОВЕНКО Федор Никифорович, род. 1916. Рядовой, плотник-мостовик 96 вждп.

ЯКОВЛЕВ Александр Иванович (1902–1983).

ЯКОВЛЕВ Александр Фролович, род. 1921.

ЯКОВЛЕВ Артемий Тимофеевич (1918–1993).

ЯКОВЛЕВ Григорий Михайлович, род. 1919.

ЯКОВЛЕВ Иван Фролович, род. 1914.

ЯКОВЛЕВ Константин Ефимович, род. 1909.

ЯКОВЛЕВ Максим Ильич, род. 1920. ДВФ.

ЯКОВЛЕВ Михаил Алексеевич (1923–1997).

ЯКОВЛЕВ Николай Васильевич, род. 1906.

ЯКОВЛЕВ Семен Яковлевич, род. 1914.

ЯКОВЛЕВ Федор Яковлевич, род. 1921.

ЯКОВЛЕВА Галина Павловна, род. 1923. Секретарь-машинистка 9 тк, 1-й БФ.

ЯКОВЛЕВА Надежда Ивановна (1922–1981).

ЯКУЛИН Алексей Степанович, род. 1910.

ЯКУЛИН Зинат Газигульевич, род. 1908.

ЯКУНИН Николай Григорьевич, род. 1899.

ЯКУНИН Николай Петрович, род. 1910.

ЯКУНИН Семен Васильевич, род. 1901.

ЯКУНИН Сергей Степанович, род. 1907.

ЯКУНЧЕВ Иван Кондратьевич, род. 1904.

ЯКУШЕВ Петр Нестерович, род. 1907.

ЯНИН Алексей Алексеевич (1895–1960).

ЯНИН Константин Алексеевич, род. 1918.

ЯНКИН Анатолий Андреевич, род. 1927.

ЯНУШЕВ Владимир Федосеевич, род. 1923.

ЯНЮШКИН Александр Григорьевич, род. 1903.

ЯРМАНТЕЕВ Иван Степанович, род. 1915.

ЯРМУЖ Владимир Антонович, род. 1919.

ЯРМУЖ Людвиг Антонович (1922–1990). Техник-лейтенант, наводчик-миномета. 193 сд. Ст. Ф. Ранен.

ЯРОСЛАВЦЕВ Афанасий Егорович, род. 1915.

ЯРОШЕНКО Антонина Андреевна, род. 1926.

ЯРУТКИН Константин Михайлович, род. 1908.

ЯСКОВ Афанасий Дмитриевич, род. 1909.

ЯСНИЦКИЙ Борис Аркадьевич (1915–1986).

ЯСТРЕБОВ Иван Якимович, род. 1925.

ЯСТРЕБЦЕВ Дмитрий Григорьевич, род. 1895.

ЯСЬКОВ Борис Дмитриевич (1900–1956).

ЯТАЕВ Александр Иванович, род. 1923.

ЯШИН Андрей Петрович, род. 1912.

ЯШИН Василий Григорьевич, род. 1915.

ЯШИН Владимир Васильевич (1925–1991).

ЯШИН Иван Иванович (1901–1984).

ЯШИН Константин Александрович (1907–1996).

ЯШИН Михаил Григорьевич, род. 1918.

ЯШИНА Наталья Степановна (1923–2004). Старшина, писарь штаба стройбата, 22 А, СЗФ.

ЯШИН-СЕРГЕЕВ Михаил Петрович, род. 1899.

ЯШНИКОВ Александр Иванович, род. 1923. Старшина, 57 сбр, СКФ. Четырежды ранен.

ЯШНИКОВ Владимир Михайлович, род. 1926.

ЯШНИКОВ Степан Яковлевич (1907–1975).

АЛАТЫРСКИЙ РАЙОН

Алтышевская сельская администрация

с. АЛТЫШЕВО

АВТАЕВ Александр Николаевич (1905–1993). Рядовой, 117 сп.

АВТАЕВ Александр Никонорович (1915–1993). Рядовой.

АВТАЕВ Василий Александрович (1905–1996). Рядовой, 1231 сп.

АВТАЕВ Василий Григорьевич (1912–1991). Рядовой.

АВТАЕВ Василий Павлович (1914–1980). Рядовой.

АВТАЕВ Иван Григорьевич (1910–1958). Рядовой.

АВТАЕВ Иван Иванович (1912–1964). Рядовой.

АВТАЕВ Иван Павлович (1907–1971). Мл. сержант. Ранен.

АВТАЕВ Михаил Никитич (1901–1980). Рядовой. Ранен.

АВТАЕВ Михаил Павлович (1916–1986). Ст. сержант, 27 гв. сп.

АВТАЕВ Николай Илларионович (1911–1977). Мл. сержант.

АВТАЕВ Николай Сергеевич (1920–1997). Капитан, 55 отд. минбр.

АВТАЕВ Петр Александрович (1912–1977). Рядовой.

АВТАЕВ Петр Степанович (1915–1998). Старшина, 63 сп. Трижды ранен.

АВТАЕВ Семен Григорьевич (1915–1959). Сержант, 55 сп. Ранен.

АРДАМИН Николай Егорович (1913–1991). Рядовой, 37 сп.

БАЛЯСНИКОВ Василий Иванович (1914–1998). Ефрейтор, 10 б-н НКВД. Ранен.

БАЛЯСНИКОВ Иван Васильевич (1894–1982). Рядовой.

БАЛЯСНИКОВ Михаил Алексеевич (1898–1979). Рядовой. Ранен.

БАЛЯСНИКОВ Михаил Иванович (1917–1981). Рядовой.

БАЛЯСНИКОВ Михаил Никитич (1910–1990). Рядовой. Ранен.

БАЛЯСНИКОВ Михаил Сергеевич (1914–1968). Рядовой. Ранен.

БАЛЯСНИКОВ Николай Иванович (1924–2005). Сержант, 743 сп.

БАЛЯСНИКОВ Петр Никитович (1913–1973). Ст. сержант.

БАЛЯСНИКОВ Сергей Иванович (1926–1986). Сержант.

БАЛЯСНИКОВ Степан Васильевич (1910–1959). Рядовой.

БОЛОНИН Семен Михайлович (1892–1978). Рядовой. Ранен.

БОЛОНИН Федор Михайлович (1910–1981). Мл. сержант.

БОЛОНИН Яков Семенович (1923–1987). Рядовой, 378 сп. Трижды ранен.

БОЯРКИН Степан Дмитриевич (1904–1967). Рядовой.

БУРМИСТРОВ Петр Петрович (1907–1987). Рядовой, 1117 сп.

ВАВИЛКИН Григорий Данилович (1904–1971). Матрос.

ВАВИЛКИН Илья Никитич (1923–1978). Сержант.

ВАВИЛКИН Михаил Федорович (1892–1981). Рядовой.

ВАВИЛКИН Степан Прокопьевич (1912–1957). Ст. сержант.

ВАЛДАЕВ Максим Григорьевич, род. 1926. 411 сп 386 сд 25 А, 1-й ДВФ.

ВЕЛЬДЯЕВ Михаил Яковлевич (1925–1999). Мл. сержант, 1822 ап.

ВЕЛЬДЯЕВ Федор Варламович (1913–1979). Ефрейтор. Дважды ранен.

ВЕРЯСКИН Андрей Сергеевич (1916–1972). Рядовой.

ВЕРЯСКИН Иван Николаевич (1906–1978). Рядовой.

ВЕРЯСКИН Иван Павлович (1911–1980). Рядовой, 303 отд. сп. Контужен.

ВОЛКОВ Алексей Павлович (1912–1985). Старшина, 1 минбр. Ранен.

ГОЛЮКОВ Иван Павлович, род. 1921. Сержант, сп. Ранен.

ГРИГОРЬЕВ Петр Григорьевич (1921–1992). Ст. сержант, парт. бр. Ранен.

ГУРЬЯНОВ Михаил Иванович (1914–1959). Мл. сержант.

ГУРЬЯНОВ Сергей Степанович (1917–1995). Рядовой, отд. минд.

ДОБРЫШКИН Василий Иванович (1914–1973). Рядовой.

ДОБРЫШКИН Иван Тимофеевич (1923–1990). Рядовой. Ранен.

ДОБРЫШКИН Николай Петрович (1926–1970). Рядовой.

ДОМНИН Василий Васильевич (1922–1988). Рядовой. Ранен.

ДОМНИН Николай Иванович (1919–1971). Рядовой.

ДОМНИН Федор Ксенофонтович (1898–1982). Рядовой. Ранен.

ДОМНИН Яков Иванович (1917–1971). Рядовой.

ЕМАКИН Ефим Дмитриевич (1912–1975). Рядовой, 936 сп. Дважды ранен.

ЕФРЕМОВ Алексей Иванович (1916–1998). Рядовой, 183 тп. Ранен.

ЕФРЕМОВ Андрей Павлович (1899–1980). Сержант, 568 сп. Ранен.

ЕФРЕМОВ Иван Андреевич (1921–1983). Сержант.

ЕФРЕМОВ Иван Пантелеймонович (1898–1952). Рядовой.

ЕФРЕМОВ Михаил Васильевич (1925–1977). Старшина.

ЕФРЕМОВ Михаил Иванович (1921–1993). Рядовой, 289 сп.

ЕФРЕМОВ Михаил Иванович (1922–1993). Рядовой.

ЕФРЕМОВ Михаил Тихонович (1917–1977). Рядовой.

ЕФРЕМОВ Петр Иванович (1913–1991). Рядовой, 389 минп.

ИВАНОВ Александр Алексеевич (1919–1979). Рядовой.

ИВАНОВ Алексей Федорович (1909–1968). Ст. сержант.

ИВЛЕВ Семен Иванович (1903–1985). Матрос.

КАРПОВ Алексей Федорович (1907–1986). Рядовой.

КАРПОВ Василий Иванович (1911–1983). Сержант. Ранен.

КАРПОВ Иван Абрамович (1902–1973). Рядовой.

КЕДЯРОВ Василий Семенович (1909–1957). Рядовой, 142 сд.

КЕДЯРОВ Василий Хрисанович (1920–1975). Рядовой.

КЕДЯРОВ Григорий Федорович (1904–1977). Рядовой, 172 сп.

КЕДЯРОВ Иван Михайлович (1907–1991). Рядовой, 370 сд.

КЕДЯРОВ Сергей Федорович (1918–1993). Рядовой, отд. мост.-дор. стр.-восст. б-н.

КЕДЯРОВ Яков Андреевич (1916–1988). Рядовой, 178 ап.

КИПКАЕВ Дмитрий Тимофеевич (1919–1956). Ст. сержант, 17 авп.

КИПКАЕВ Иван Петрович (1913–1986). Сержант.

КИПКАЕВ Петр Федорович (1906–1974). Рядовой.

КИПКАЕВ Федор Федорович (1913–1994). Мл. сержант.

КОСТЕНКОВ Николай Васильевич, род. 1921. Рядовой, 68 сп, 1-й УФ.

КОСТЫЛЕВ Павел Иванович (1913–1985). Рядовой, 409 сп.

КРИВОШЕЕВ Гордей Сергеевич (1911–1975). Сержант, 492 сп.

КУЛАШНИКОВ Степан Кириллович (1923–1997). Матрос, 412 сп.

КУЛИКОВ Дмитрий Сергеевич (1916–1987). Мл. сержант, 46 оиаб.

КУПЦОВА Анна Васильевна, род. 1923. Рядовая, сан. поезд.

ЛАКШТАНКИН Михаил Андреевич (1909–1980). Ефрейтор.

МАРЯКИН Андрей Константинович (1910–1997). Рядовой, 503 сп.

МАРЯКИН Иван Семенович (1916–1964). Ст. сержант.

МАРЯКИН Петр Семенович (1906–1985). Рядовой. Ранен.

НАЛЕЙКИН Алексей Федорович (1905–1992). Рядовой, 294 сп. Ранен.

НУЯКШИН Степан Григорьевич (1912–1981). Мл. сержант, 741 ор.

ПАРКИН Петр Иванович (1923–2000). Рядовой.

ПОЛУШИН Николай Иванович, род. 1923. Рядовой, 124 п. Ранен.

ПРОХОРОВ Иван Степанович (1920–1998). Мл. лейтенант. Ранен.

РУЗАВИН Александр Владимирович (1923–1994). Рядовой.

РУЗАВИН Андрей Матвеевич (1905–1983). Рядовой. Ранен.

РУЗАВИН Афанасий Ефремович (1912–1988). Рядовой, 1 осапб.

РУЗАВИН Василий Леонтьевич (1925–1999). Мл. сержант, 218 сп. Трижды ранен.

РУЗАВИН Василий Яковлевич (1921–1958). Сержант.

РУЗАВИН Григорий Захарович (1915–1966). Мл. лейтенант, ком. отдел. рр 141 сд, 60 А, ЦФ, 1-й БФ, 1-й УФ.

РУЗАВИН Григорий Иванович (1909–1955). Ефрейтор.

Шесть орденов разведчика

Рузавиных хорошо знают не только в с. Алтышево. 61 из них защищали Родину в Великой Отечественной. 38 не вернулись с полей сражений. 23 участника после войны продолжали трудиться. Один из наиболее известных Рузавиных – Григорий Захарович – в рядах Красной Армии служил в 1937–1939 гг. В 1941 г. он снова надел солдатскую шинель. В 141-й стрелковой дивизии, которая сформировалась в Алатыре, его определили в разведгруппу. А брали туда только смелых, отважных и находчивых. Таким и был Г. Рузавин. Вскоре его перевели в армейскую разведку 60-й армии на должность командира взвода.

Вот что рассказывал он о своей службе: «Не раз приходилось рисковать жизнью, идя в поход за «языком». Враг хитер, но чтобы взять его, нужно быть хитрее, проявить сноровку, сообразительность и упорство. Иногда сутками лежишь в грязи, под дождем, в снегу, наблюдая за противником. Обнаружив цель, бесшумно, как кошка, пробираешься к врагу и смелым броском в траншею захватываешь его, под свист пуль и грохот снарядов тянешь в свое расположение. Занятие не из легких».

Г.Рузавину поручались самые рискованные задания командования армии. Даже когда проходил курсы младших лейтенантов, его нередко отзывали для выполнения особо важных заданий. Не раз тайно проникнув в тыл врага, передавал по рации о скоплении войск и техники противника. На его счету десятки уничтоженных и плененных фашистов, сотни переданных ценнейших данных, спасенных мостов, коммуникаций. Только «языков», захваченных его группой, более сорока.

Воевал Григорий Рузавин на Центральном, 1-м и 4-м Белорусском фронтах. Войну закончил в Праге. На родину вернулся в 1946 г. с орденами Александра Невского, Красного Знамени, Славы III степени, Отечественной войны I и II степени, Красной Звезды.

После войны около 20 лет работал бригадиром полеводческой бригады. Вырастил шестерых сыновей, и все они проходили армейскую службу.

РУЗАВИН Григорий Ильич (1924–1975). Рядовой.

РУЗАВИН Григорий Николаевич (1905–1970). Рядовой.

РУЗАВИН Григорий Семенович (1903–1984). Ефрейтор.

РУЗАВИН Егор Архипович (1907–1973). Рядовой, 100 сд.

РУЗАВИН Захар Максимович (1903–1973). Рядовой, 741 тср.

РУЗАВИН Иван Андреевич (1926–1992). Рядовой, 446 сп.

РУЗАВИН Иван Ефимович (1912–1978). Рядовой. Ранен.

РУЗАВИН Иван Михайлович (1916–1985). Ст. сержант, 257 орр.

РУЗАВИН Илья Никитович (1896–1970). Рядовой.

РУЗАВИН Михаил Васильевич (1922–1989). Рядовой. Ранен.

РУЗАВИН Михаил Иванович (1922–2001). Рядовой, 1075 сп. Ранен.

РУЗАВИН Михаил Степанович (1901–1977). Рядовой.

РУЗАВИН Николай Егорович (1922–1985). Рядовой, 384 сп.

РУЗАВИН Николай Михайлович (1925–1983). Старшина, 1-й ДВФ.

РУЗАВИН Сергей Сергеевич (1925–1982). Старшина, 1-й ДВФ.

РУЗАВИН Филипп Архипович, род. 1919. Рядовой.

САМАРКИН Иван Константинович (1912–1981). Рядовой, 100 отд. сждб.

САМАРКИН Кузьма Иванович (1913–1975). Рядовой.

САМАРКИН Максим Васильевич (1895–1983). Рядовой. Ранен.

В.Н. Агафонов (справа) вместе с товарищем по службе.

Победу встретил в Чехословакии

Повестку из райвоенкомата Василий Агафонов получил в свой день рождения. Семнадцатилетнему призывнику сообщили, что через три дня он должен явиться на призывной пункт. Но в действующую армию он попал лишь спустя год. Молодежь (1926–1927 г. р.) последнего военного призыва направлялась не на фронт, где издыхающий враг оказывал фанатично-бешеное сопротивление, а в военные училища и школы. В марте 1944 г. окончившего зенитно-минометное училище Василия Агафонова направили на 3-й Белорусский фронт. Он, минометчик полковой батареи, насмерть бился с врагами, освобождая территории западных районов Белоруссии, Литвы. Не менее жаркие сражения шли в Восточной Пруссии и пригороде Берлина, в которых минометный расчет Василия Николаевича уничтожал фашистскую технику и живую силу.

2 мая 1945 г. 28-ю армию под командованием генерал-лейтенанта А.А. Лучинского, в составе которой сражался наш земляк, перебросили на 1-й Украинский фронт для осуществления Пражской наступательной операции по освобождению Чехословакии и ее столицы Праги. Василий Агафонов – участник тех боев. Награжден орденом Отечественной войны II степени, медалями «За отвагу», «За взятие Кенигсберга», «За взятие Берлина» и др. Демобилизовавшись, вернулся на родину, работал в своем колхозе.

САМАРКИН Николай Константинович (1922–1994). Рядовой. Ранен.

САНДАЛИН Василий Андреевич (1924–1965). Рядовой, гв. ап. Ранен.

САНДАЛИН Михаил Андреевич (1922–1985). Рядовой.

САНДАЛИН Михаил Федорович (1924–1975). Рядовой, 175 гв. минбр.

САНДАЛЬНИКОВ Дмитрий Федорович, род. 1926. Мл. лейтенант.

СЕМАКИН Иван Николаевич (1914–1972). Рядовой, 969 р.

СЕМАКИН Максим Гаврилович (1924–1989). Рядовой, 237 сп.

СЕТЯМИН Алексей Филиппович (1915–1991). Сержант, 35 сп. Ранен.

СЕТЯМИН Андрей Петрович (1905–1973). Рядовой. Ранен.

СЕТЯМИН Василий Трофимович (1904–1983). Рядовой, 167 ап.

СЕТЯМИН Иван Викторович (1904–1975). Ефрейтор, 741 п.

СЕТЯМИН Иван Степанович (1900–1984). Рядовой.

СЕТЯМИН Иван Федорович (1904–1971). Ефрейтор.

СЕТЯМИН Михаил Васильевич, род. 1924. Рядовой. Ранен.

СЕТЯМИН Петр Сергеевич (1922–1967). Рядовой.

СОЛДАТОВ Филипп Павлович (1887–1979). Рядовой.

СТЯПШИН Василий Григорьевич (1922–1992). Рядовой, 55 сп.

СУЛЬДИН Андрей Егорович (1923–1979). Рядовой.

Мастерство летчика-штурмовика

В июне 1941 г. восемнадцатилетний парень из с. Атрать Сергей Апраксин был зачислен в Военную школу пилотов им. К.Е. Ворошилова. Успешно ее окончив, поступил в распоряжение 74-го гвардейского штурмового полка 1-й воздушной армии. На фронте с июля 1944 г. Боевое крещение получил в воздушных боях на территории Литвы, где войска 3-го Белорусского фронта проводили Каунасскую наступательную операцию (часть операции «Багратион»). На своем бронированном самолете-штурмовике Ил-2 старший летчик Апраксин произвел 109 успешных боевых вылетов, уничтожил 11 танков, 69 автомашин, 12 батарей зенитной артиллерии, взорвал 3 склада боеприпасов, произвел 4 крупных взрыва, 18 очагов пожара в местах скопления техники противника и уничтожил более трехсот гитлеровцев. До конца войны Сергей Андреевич находился на переднем крае. Войну закончил в Восточной Пруссии.

В данной ему характеристике отмечено, что отличная техника пилотирования и умелый противозенитный маневр, а также мастерское применение огневой мощи самолета Ил-2 всегда обеспечивали ему успех при выполнении боевых заданий. И еще: «С.А. Апраксин – безгранично мужественный и храбрый летчик-штурмовик...». Указом Президиума Верховного Совета СССР от 29 июня 1945 г. ему присвоено звание Героя Советского Союза. Он также награжден орденами Красного Знамени, Славы III степени, Отечественной войны II степени. Как мастер штурмовых ударов, он был удостоен участия на Параде Победы в Москве. После войны, окончив Военно-воздушную академию, С.А. Апраксин занимал ряд командных должностей.

СУЛЬДИН Григорий Иванович (1910–1986). Рядовой, 1119 зенап.

СУЛЬДИН Григорий Николаевич (1922–1994). Рядовой. Ранен.

СУЛЬДИН Дмитрий Иванович (1899–1955). Рядовой, 231 сп. Ранен.

СУЛЬДИН Дмитрий Федорович (1899–1977). Рядовой.

СУЛЬДИН Иван Ильич (1922–1990). Ефрейтор, 377 гап. Ранен.

СУЛЬДИН Илья Иосифович (1898–1977). Рядовой.

СУЛЬДИН Николай Васильевич (1922–1965). Рядовой.

СУЛЬДИН Петр Иванович (1925–1987). Рядовой, 58 асп.

СУЛЬДИНА Анастасия Ивановна (1923–2002). Ефрейтор, 178 отд. зенад ПВО.

ТРОНИН Александр Яковлевич (1922–1982). Рядовой, 23 сд. Ранен.

ФИЛИППОВ Павел Васильевич (1902–1975). Рядовой.

ФРОЛОВ Иван Егорович (1913–1972). Рядовой.

ФРОЛОВ Иван Яковлевич (1917–1997). Рядовой, 201 отд. рвбн.

ЧУЖАЙКИН Андрей Григорьевич (1908–1981). Рядовой, 813 сп. Ранен.

ЩЕРБАКОВ Алексей Максимович (1911–1994). Рядовой, 1117 сп. Ранен.

ЮРТАЕВ Сергей Яковлевич (1919–1989). Рядовой, 9 тп. Ранен.

Атратская сельская администрация

с. АТРАТЬ

АВЕРЬЯНОВ Василий Макарович (1922–1991). Сержант, 11 отд. автб.

АВТАЕВ Михаил Романович (1926–1986). Ст. сержант, ап.

АГАФОНОВ Василий Николаевич, род. 1925. Рядовой, минометчик, 28 А, 1-й БФ, 1-й УФ.

АКУЛЬКИН Николай Александрович, род. 1908. Сержант.

АНОФРИЕВ Алексей Ефремович (1915–1997). Рядовой, 637 сп.

АПРАКСИН Сергей Андреевич, род. 1923. Мл. лейтенант, ст. летчик 74 гв. шап, 1 ВА, 3-й БФ.

АРТЮШКИН Григорий Семенович (1915–1989). Стрелок, 638 сп. Ранен.

БЕЛОВ Трофим Дмитриевич (1903–1991). Ст. сержант, 1033 ап. Ранен.

БЕЛЯКОВ Иван Арсентьевич (1925–1993). Рядовой, 214 абр.

БЕЛЯКОВ Иван Иванович (1921–1989). Ст. сержант, 605 сп. Дважды ранен.

БЕЛЯНУШКИН Павел Федорович (1907–1992). Рядовой, 642 бс.

БОГАТЫРЕВ Михаил Федорович, род. 1900. Рядовой, 97 сп.

БУРМИСТРОВ Илья Иванович, род. 1904. Рядовой, 1905 сп. Ранен.

БУРМИСТРОВ Михаил Григорьевич (1922–1995). Сержант, 169 сп.

БУРМИСТРОВ Михаил Степанович, род. 1916. Ст. сержант, 1295 сп.

БУРМИСТРОВ Прокоп Иосифович, род. 1913. Мл. сержант, 418 сп. Дважды ранен.

БУРМИСТРОВ Самуил Дмитриевич, род. 1917. Рядовой, 16 сп. Трижды ранен.

ВАГАНОВ Василий Николаевич (1925–2000). Сержант, абр.

ВДОВИН Николай Филиппович (1923–1995). Рядовой, 1714 зенап. Дважды ранен.

ВЕРЕМЕЙ Александр Денисович (1925–1998). Старшина, сд.

ВОЛГУШКИН Андрей Николаевич (1911–1985). Сержант, 16 мсбр.

ГОЛЮШОВ Михаил Александрович (1908–1997). Рядовой, 4 сп. Ранен.

ГОРБУНОВ Алексей Павлович (1914–1986). Рядовой, 250 сп. Ранен.

ГОРЯЧЕВ Федор Иванович (1916–2000). Рядовой.

ГУДКОВ Дмитрий Семенович, род. 1913. Рядовой.

ГУСЕВ Дмитрий Семенович (1919–1995). Рядовой, 316 сп. Дважды ранен.

ДЕМЕНТЬЕВ Василий Фадеевич (1910–1991). Рядовой, 287 об.

ДЕНИСОВ Георгий Григорьевич, род. 1913. Рядовой.

ДОБРЫШКИН Семен Дорофеевич (1911–1987). Рядовой, 625 ап.

ДОЛГОВ Василий Дмитриевич, род. 1902. Рядовой, 227 сп.

ЖАМКИН Никандр Федорович (1912–1985). Сержант, 26 вдо.

ЗАТЫЛКИН Василий Федорович (1923–1995). Рядовой, минр. Ранен.

ЗВЕЗДЕНКОВ Владимир Иванович, род. 1910. Рядовой, 348 сп. Ранен.

ЗОТОВ Иван Семенович (1916–1993). Рядовой, 238 сп.

ИГОНИН Василий Дмитриевич (1925–2004). Сержант, 297 сп. Ранен.

ИГОШИН Николай Григорьевич (1913–2004).

КАРПОВ Петр Алексеевич (1917–1993). Лейтенант, 270 сп. Ранен.

КИРЮХИН Александр Васильевич (1924–1982). Рядовой, 201 сп. Ранен.

КИТАЕВ Василий Сергеевич, род. 1916. Старшина, 741 орс.

КИТАЕВ Семен Сергеевич (1914–1991). Рядовой, 19 зенап.

КОМИН Егор Михайлович (1904–1989). Рядовой, 121 осп. Ранен.

КОРЧАГИНА Агафья Фоминична (1921–2002). Сержант, ЭГ-1020.

КОСТИН Николай Константинович (1918–2004). Сержант, 247 сп.

КУДАШКИН Михаил Семенович, род. 1921. Рядовой.

КУЗНЕЦОВ Николай Алексеевич (1912–1993). Рядовой, 1 лбр. Ранен.

КУЛИКОВ Анатолий Филиппович (1924–1996). Рядовой, 48 отд. зенабр.

КУЛЬКОВ Виктор Петрович (1925–1997). Ст. сержант, 371 сд.

КУРМАНОВ Федор Тимофеевич, род. 1916. Сержант, сапбр.

ЛЕБЕЗИН Владимир Яковлевич (1912–1984). Рядовой, 132 отб.

ЛЕСНОВА Клавдия Акимовна, род. 1919. Мл. сержант, 16 ор, УФ.

ЛИПАТОВ Григорий Матвеевич (1921–2005).

ЛИПИНА Анна Ивановна (1922–2004). Мл. сержант, 168 обс.

МАКАРОВ Степан Павлович (1918–1998). Рядовой, 27 ап.

МАЛЬКОВ Петр Иванович, род. 1909. Рядовой. Ранен.

МИРОНОВ Иван Семенович, род. 1923. Рядовой, обс.

МОИСЕЕВ Владимир Павлович (1925–1996). Мл. лейтенант, 3-й УФ.

МОТОРКИН Алексей Петрович (1926–2001). Рядовой, 311 сп. Ранен.

МУХРЫГИН Иван Иванович (1924–1998). Рядовой, 58 сп.

НЕМОВ Михаил Иванович, род. 1918. Балт. Фл., ЛФ, Вор. Ф.

НЕСТЕРОВ Александр Дмитриевич, род. 1921. Сержант.

НОЗДРИН Иван Иванович (1915–1994). Рядовой, 175 сд.

НОЗДРИН Михаил Александрович, род. 1914. Мл. сержант, 43 зенп.

ПЛАТОНОВ Иван Степанович, род. 1901. Рядовой, 594 сп. Ранен.

ПЛЮЩЕВ Григорий Васильевич, род. 1909. Рядовой, 56 сб.

Елевы перед началом войны.

Они погибли, чтобы жили мы...

Передо мной пятый том первой части книги «Память». На странице 92 на века высечены имена трех Елевых: Василия Александровича, моего отца (в книге его ошибочно записали Алексеевич), его братьев – Дмитрия Владимировича и Ивана Владимировича. Горжусь ими, отдавшими за Отечество самое дорогое – жизнь.

Три брата Александр, Дмитрий и Иван Елевы – уроженцы Саратовской области в голодные годы после долгих скитаний оказались в селе Атрать Алатырского района Чувашии. Они успели обустроиться, проявить себя в лесном хозяйстве. Жили дружно, не боялись трудностей, умели веселиться, особенно под дедовскую саратовскую гармонь.

Но недолгой была мирная жизнь. Грянула война с немецкими захватчиками. Из родословной Елевых все мужчины, кроме пожилого Александра Владимировича, ушли на фронт. У всех был боевой настрой, уверенность в победе. Отец на прощание написал стихи:

«...Мы братья все родные
Желаем только так:
Разбить врага – фашиста,
Разгромим вражий мрак.

Пусть будет долго помнить
Суровый наглый враг,
Как армия трудящихся
Громит его в пух-прах...»

Геройски сложил голову мой родной дядя Александр Иванович Грачев, который призывался в Москве и, будучи командиром полка, погиб в Германии в самом конце войны. Ему посмертно присвоено звание полковника.

Достойно прошагала по тяжелым дорогам войны до самого Берлина моя тетя – храбрая русская связистка Анна Ивановна Елева. Судьба ей отмерила 80 лет.

Как журналист и дочь солдата, святым долгом я сочла рассказать о тех, кто ушел в бессмертие ради свободы Отчизны и за счастливое будущее. Ныне не только живых воинов, но и нас – их детей остается все меньше и меньше... Лишь память – вечна! Так хочется, чтобы жизнь в России была достойной подвигу героев войны.

Л. Елева-Ракитина

РАКОВ Павел Николаевич (1925–2001). Сержант, 113 ап.

РЕЗЧИКОВ Николай Александрович, род. 1905. Рядовой, 6 минп.

РОССЕЙКИН Григорий Михайлович, род. 1922. Рядовой, 3 гв. сб. Ранен.

РОССЕЙКИН Николай Маркелович, род. 1925. Мл. сержант, 423 сп.

РЫЛИН Степан Васильевич (1923–2001). Рядовой, 543 сп. Ранен.

РЯБОВ Арсентий Семенович, род. 1907. Рядовой.

РЯБОВ Николай Федорович, род. 1925.

САЗОНОВ Иван Иванович, род. 1921. Рядовой, 312 сд.

СЕДОЙКИН Михаил Алексеевич (1918–1997). Старшина, 67 отп.

СИДОРОВ Илья Сидорович, род. 1920. Ст. сержант, 214 тбр.

СЛЕПОВ Георгий Васильевич, род. 1916. Сержант.

СОБОЛЕВ Дмитрий Матвеевич, род. 1916. Лейтенант.

СОРОКИН Максим Иванович, род. 1915. Ст. лейтенант, 1 об.

СТЯПШИН Иван Степанович, род. 1922. Рядовой.

СУСЛЕНКОВ Алексей Иванович, род. 1925. Рядовой, 32 орб.

ТАНЬКИН Николай Андреевич, род. 1922. Рядовой, 100 обс.

ТАНЬКИН Федор Алексеевич, род. 1922. Рядовой, отд. минбн. Ранен.

ТУЛАЕВ Сергей Егорович, род. 1925. Мл. сержант, 49 сд. Ранен.

УТКИН Тихон Иванович, род. 1912. Рядовой, 4 тбр. Ранен.

ФАДЕЕВ Дмитрий Андреевич, род. 1901. Рядовой, 261 сп.

ФРОЛКОВ Петр Владимирович, род. 1924. Рядовой, 221 гап. Ранен.

ЧАПУРИН Александр Иванович, род. 1950. Ст. сержант, в/ч 5204.

ЧЕБОТКОВА Нина Григорьевна, род. 1925. Сержант, 454 аэ. Ранена.

ЧЕТКИН Андрей Иванович, род. 1920. Мл. лейтенант.

ЧУЖАЙКИН Андрей Митрофанович, род. 1924. Ст. сержант, 219 гв. сп.

ШАРОВ Александр Иванович, род. 1912. Рядовой, 316 сд. Ранен.

ШИЛКИН Василий Андреевич, род. 1899. Рядовой, рвждб.

ШИШКАНОВ Василий Егорович (1902–1987). Рядовой, 162 минп. Ранен.

ШКУРОВ Николай Гаврилович, род. 1924. Рядовой, 221 гап.

ШУЙКИН Николай Иванович (1921–2004). Старшина, 4 гв. мехк.

ШУЙКИН Павел Иванович (1925–2002). Сержант, 15 мсбр. Ранен.

ШУРКИН Иван Яковлевич (1903–1986). Рядовой, 73 морбр.

Ахматовская сельская администрация

с. АХМАТОВО

АНТИПОВ Петр Григорьевич (1906–1985). Рядовой, зап. сп, ЗФ.

БАРМЕНКОВ Николай Федорович (1918–1982). 27 ад РГК.

БАРМЕНКОВ Петр Иванович (1912–1992). Мл. сержант, 60 отд. ждб, 2-й УФ, БФ.

БОРИСОВ Николай Антонович, род. 1925. Рядовой, 112 сп, 190 сд, 25 А, ДВФ. Ранен.

БРЫЗГИН Петр Федорович, род. 1918. Рядовой, 261 орс, УФ. Ранен.

БУГРОВ Иван Михайлович (1918–1985). Сержант, 23 мпомб, УФ. Ранен.

ВИНОКУРОВ Владимир Михайлович (1926–1981). Сержант, УФ.

ВИНОКУРОВ Иван Михайлович, род. 1922. Мл. лейтенант, комвзвода, ЛФ, ВФ, КФ. Ранен.

ВИНОКУРОВ Михаил Семенович (1903–1953). Старшина, БФ.

ГОРЮНОВ Михаил Васильевич (1924–1991). Сержант, ЦФ. Ранен.

ДАВЫДОВ Алексей Андреевич (1911–1993). Сержант, 68 осб, 38 А.

ДАВЫДОВ Яков Федорович (1908–1981). Рядовой, 718 сп, БФ. Ранен.

ЕМЕЛЬЯНОВ Илья Иванович (1924–1989). Рядовой, 839 гап, ЛФ. Ранен.

ЕМЕЛЬЯНОВ Лазарь Иванович (1924–1984). Рядовой, УФ. Ранен.

ЕМЕЛЬЯНОВ Михаил Николаевич (1925–1998). Ефрейтор, 721 зенап, ДВФ.

ЕМЕЛЬЯНОВ Федор Иванович (1911–1967). Рядовой, УФ. Ранен.

ЗАЙДЕЛОВ Федор Федорович (1914–1995). Ст. лейтенант, 3-й БФ ЗФ.

КАРТАШОВ Иван Васильевич (1906–1975). Рядовой, 818 сд, ЗФ. Ранен.

КИРБИН Василий Павлович (1912–1979). Рядовой.

КЛАВДЕЕВ Афанасий Васильевич (1912–1950). Рядовой, БФ. Ранен.

КЛАВДЕЕВ Иван Петрович (1920–1993). Рядовой, 14 кд, 485 сп, УФ, ЗФ.

КУВЯЛОВ Александр Михайлович (1924–2000). Рядовой, 131 сп, ЛФ. Ранен.

КУВЯЛОВ Григорий Ильич (1921–1985). Рядовой, 169 сп.

Сергей Петрович Левочкин

Ровно за неделю до начала Великой Отечественной войны был призван в ряды Красной Армии. За такое короткое мирное время он и не успел вкусить «солдатскую науку». И уже через неделю двадцатишестилетний солдат был направлен на Калининский фронт, где войска сдерживали натиск немецко-фашистских полчищ, не давая им прорваться к Москве. В тех боях Сергей Левочкин получил боевое крещение. А потом была Курская дуга, уже на Воронежском фронте. В ходе этой битвы освобождал Белгород. А далее были города Ахтырка, Переяслав-Хмельницкий... Продолжая стремительное наступление, громя и опрокидывая врага, армия, в которой служил наш земляк, одной из первых вышла к Днепру. При ее форсировании особо отличился старшина Левочкин.

Сергей Петрович любил рассказывать молодежи о своем жизненном пути.

– Я хорошо помню, как молодежь, которой еще не было и восемнадцати, стремилась быстрее попасть на фронт. Встретиться с врагами лицом к лицу и беспощадно уничтожать их. Но у войны свои законы. Обратно домой вернулись немногие. Такова цена Победы. Это война, а на войне всегда бывают жертвы. Поэтому я всегда говорю о том, что нужно беречь мир, крепить оборону, быть достойными защитниками Родины.

Сергей Петрович был несколько раз ранен. За мужество награжден орденами Славы III степени, Красной Звезды. После демобилизации работал в библиотеке, потом на светотехническом заводе.

КУВЯЛОВ Иван Ильич (1924–1987). Ефрейтор, 26 опс, 17 ВА.

КУЗНЕЦОВ Василий Степанович (1915–1991). Сержант, 1178 сп, УФ. Ранен.

КУЗНЕЦОВ Иван Федорович, род. 1910. Рядовой, БФ. Дважды ранен.

КУЗЬМИН Илья Кириллович (1926–1994). Рядовой, 1 мсбр, БФ.

КУЛЬКОВ Михаил Иванович (1906–1969). Рядовой. Ранен.

КУЛЬКОВ Михаил Федорович (1911–1979). Рядовой, 359 п, 50 сд. Дважды ранен.

КУЛЬКОВ Петр Кузьмич (1908–1979). Рядовой, УФ. Ранен.

ЛЕВОЧКИН Иван Михайлович, род. 1921. Рядовой, 161 д, 45 абн, Вор. Ф.

ЛЕВОЧКИН Сергей Петрович, род. 1915. Старшина, Кал. Ф, Вор. Ф, 1-й УФ, 1-й БФ. Дважды ранен.

МАЛЫШКИН Григорий Николаевич (1912–1994). Рядовой. Ранен.

МАЛЫШКИН Михаил Иванович (1924–2000). Рядовой, 169 ап, ЛФ. Ранен.

НИКОЛАЕВ Александр Васильевич (1924–1982). Мл. лейтенант, комвзвода, 129 гв. сп 45 гв сд, 51 сп 93 сд, ЛФ, 3-й УФ. Трижды ранен.

НИКОЛАЕВ Алексей Васильевич, род. 1926. Старшина, 188 п, 63 д. Дважды ранен.

НИКОЛАЕВ Василий Петрович (1908–1990). Старшина, 47зап. ап, ЛФ. Ранен.

НИКОЛАЕВ Иван Григорьевич (1915–1994). Рядовой, 163 тб, УФ, БФ. Ранен.

НИКОЛАЕВ Иван Федорович (1922–2001). Рядовой, 464 сп, УФ.

ПАНКОВ Сергей Иванович, род. 1924. Рядовой, Вор. Ф, УФ. Ранен.

РОДИОНОВ Алексей Яковлевич (1917–1992). Ст. лейтенант, 94 сд, 36 арм. отд. уч. сб.

РОДИОНОВ Евгений Николаевич (1918–1996). Рядовой, 60 отд. вждбн.

РЯБОВ Михаил Григорьевич, род. 1918. Рядовой, 60 ждбн, ДВФ.

РЯБОВ Михаил Иванович (1911–1982). Рядовой.

ТУЙЦЫН Михаил Алексеевич (1926–1996). Мл. сержант, 157 сп, ПФ.

ТУЙЦЫН Михаил Васильевич (1913–1997). Рядовой, 550 сп.

УСОВ Николай Петрович (1916–1979). Капитан, КФ.

УТКИН Александр Семенович (1914–1995). Рядовой, 421 сп. Ранен.

ФАТЕЕВ Александр Иванович (1927–2002). Капитан, СФ.

ФЕДОРОВ Иван Алексеевич (1899–1987). Рядовой, 45 сп, УФ. Ранен.

ФИРСТОВ Иван Сергеевич (1926–1992). Ст. сержант, 1007 сп. Ранен.

ЦАРЕВ Михаил Михайлович (1913–1976). БФ.

ЦАРЫГИН Петр Иванович (1908–1988). Рядовой.

ЧЕМАЕВ Иван Петрович (1902–1980). Рядовой, 2 заград. отряд, УФ. Ранен.

ЧИРКОВ Алексей Васильевич (1910–1975). Мл. сержант, 306 отд. абн.

ЧИРКОВ Михаил Андреевич (1923–1983). Ст. матрос, 54 отд. абн, ДВФ.

ШКВАРИН Егор Григорьевич (1900–1972). Рядовой. Ранен.

ШКВАРИН Петр Иванович (1912–1977). Рядовой, 194 сп, ЛФ. Дважды ранен.

ШКВАРИН Федор Егорович (1926–1991). Мл. сержант, 423 сп.

ШУШАРИН Иван Александрович (1915–1947). Сапер, ПФ.

Восходская сельская администрация

пос. ВОСХОД

АЙМАЛЕТДИНОВ Закирья Минибаевич, род. 1925. Стрелок.

АРЖАКОВ Павел Егорович, род. 1910. Старшина, 201 зенап.

БАРАНОВ Михаил Иванович, род. 1923. Рядовой, 5 ск.

БЕСПОМОЩНОВ Михаил Васильевич, род. 1921. Рядовой, телефонист 1206 сп. Ранен.

БЛАГОВИДОВ Алексей Петрович, род. 1919. Ст. сержант, 118 отд. мцп. Ранен.

БОЙКО Иван Яковлевич (1910–1986). Рядовой, 327 сд. Ранен.

ГАВРИЛКИН Петр Сергеевич (1924–1993). Рядовой, 13 сп.

ГУСЯКОВ Василий Александрович (1927–1994). Рядовой, 445 сп.

ДЕРЮШКИН Василий Иванович. Ст. сержант, 2 тп.

ДУБРОВСКИЙ Михаил Васильевич, род. 1916. Ефрейтор, 635 отд. зенпулр.

ДУШОНКОВ Петр Михайлович, род. 1924. Лейтенант, комвзвода, 1 ТА, СЗФ, Вор. Ф, 1-й УФ, 1-й БФ. Ранен.

ЖИВАЕВ Вениамин Маркович, род. 1916. Ст. сержант, 180 гсп. Ранен.

ЗИНОВ Иван Прокопьевич (1924–2001). Рядовой, 11 зап. сп. Ранен.

ЗОТОВ Борис Сергеевич (1922–2001). Рядовой, 5 одт. автп.

КЛИБЫШЕВ Иван Васильевич, род. 1910. Рядовой, 804 сп.

КУЗНЕЦОВ Иван Степанович, род. 1913. Рядовой, 250 сп, 38 осб.

КУМАНЕЙКИН Семен Васильевич (1917–1984). Сержант, 106 сд.

МАЙОРОВ Яков Ильич (1920–1997). Ст. лейтенант, 336 сп.

МОСКАЕВ Петр Иванович, род. 1924. Рядовой, 3 отд. гв. мп.

НЕСТЕРОВ Василий Федорович, род. 1924. Рядовой, ст. пулеметчик 777 сп.

НОСКОВ Сергей Васильевич (1927–1994). Сержант, 16 сб.

НЫРКОВ Александр Яковлевич (1918–1979). Старшина, 35 гкп.

ПЛАТОНОВ Федор Николаевич (1926–1995).

ПОПКОВ Алексей Семенович (1925–1995).

ПУРШЕВ Алексей Дмитриевич (1918–1987). Мл. лейтенант.

РАДАЕВ Николай Матвеевич, род. 1916. Рядовой, 23 гв. минп.

РОДИОНОВ Алексей Павлович (1917–1994). Мл. лейтенант.

РОДИОНОВА Вера Ивановна (1922–1993). Ефрейтор, 1748 зенап.

СКОРОБОГАТОВ Александр Григорьевич (1922–2002). Сержант, 101 об.

ФЕДИН Василий Васильевич (1916–1988). Сержант, 125 сп.

ШУГУРОВ Андрей Александрович (1926–1998). Рядовой, 4 отд. дбн.

ШУГУРОВ Николай Матвеевич, род. 1923. Рядовой, 9 птбр.

ЯСТРЕБОВ Владимир Семенович (1924–1990). Ст. сержант, 100 отд. абн.

Засурско-Безднинская сельская администрация

пос. АНЮТИНО

АРХАНТЬЕВ Иван Матвеевич (1906–1988). Рядовой, стрелок 225 сп.

БУРДАЕВ Василий Тимофеевич (1922–1984). Ефрейтор, 80 сп.

ДЕМИДОВ Алексей Андреевич (1914–1980). Рядовой, ЗФ.

ДМИТРИЕВ Василий Кириллович (1910–1980). Рядовой, 1268 сп.

КОРЯГИН Федор Филиппович (1913–1993). Сержант, 718 сп.

МОДИН Иван Иванович (1910–1998). Рядовой, 54 кп.

ЧЕРНЯЕВ Степан Иванович (1920–1985). Рядовой, 88 зенар.

Танкист, минометчик, хозяйственный руководитель

Петр Михайлович Душонков, уроженец бывшей деревни Уваровка (слилась с с. Иваньково-Ленино), в Красной Армии с августа 1942 г. Через три месяца окончил 10-й учебный танковый полк, стал башенным стрелком «тридцатьчетверки». Под Старой Руссой принял боевое крещение. Вскоре его назначили командиром танка. В этом качестве участвовал в боях на Курской дуге. «Что мы увидели в той битве? Это трудно объяснить. Земля горела, сотни танков, орудий, самолетов у всех на глазах превращались в металлолом. Лучи солнца едва пробивались сквозь тучи дыма и пыли, копоть от горящей техники. От воя разрывающихся бомб, снарядов невозможно было услышать друг друга», – рассказывал Петр Михайлович. В составе 1-й танковой армии Воронежского фронта он освобождал Белгород. А затем участвовал в освобождении сел и городов Киевской и Житомирской областей Украины.

После излечения полученного в боях ранения его направили на офицерские курсы. Затем младший лейтенант Душонков командовал минометным взводом. Сражался на территории Польши, Германии, в боях за г. Данциг был ранен. В госпитале услышал о долгожданной Победе. За боевые заслуги награжден орденом Красной Звезды, двумя медалями «За отвагу» и др.

В сентябре 1945 г. лейтенант Душонков вернулся в родное село и стал работать бригадиром полеводческой бригады. Затем был избран председателем колхоза. 14 лет возглавлял совхоз «Стемасский». К боевым наградам прибавились ордена и медали за высокие производственные показатели. В 1967 г. имя Петра Михайловича Душонкова занесено в Книгу почета – Юбилейную книгу трудовой доблести Чувашской АССР.

пос. БАЕВКА

АБМАЙКИН Александр Федорович (1925–1981). Сержант, 2 зап. гап.

КАЛЕНТЬЕВ Виктор Григорьевич (1923–1995). Рядовой, 56 гв. ад.

КЕДЯРОВ Иван Михайлович (1900–1983). Рядовой, ЗФ.

МАЗАЕВ Василий Семенович (1910–1975). Рядовой, 75 отд. сбр.

МАЗАЕВ Егор Васильевич (1913–1986). Рядовой, 355 сп.

МАЗАЕВ Иван Васильевич (1909–1977). Сержант, 171 гв. сд.

НАЖАЛКИН Алексей Павлович (1925–1980). Рядовой, зенпулп. Ранен.

пос. БОРКИ

АРЗАМАСКИН Василий Иванович (1921–1997). Ефрейтор, 53 сп, 345 сд.

АРЗАМАСКИН Степан Андреевич (1923–1978). Рядовой, зап. сп.

АРИСКИН Николай Иванович (1914–1986). Ст. сержант, 2 зенап.

ВИШНЯКОВ Иван Дмитриевич (1913–1992). Рядовой, 1 гв. сд. Ранен.

ГЕРМАНДИНОВ Германдин Термоголович (1902–1988). Рядовой, 841, 205 сп. Дважды ранен.

КАРПОВ Николай Данилович (1922–1999). Сержант.

КИРЕЕВ Александр Григорьевич (1900–1987). Рядовой, 102 сп.

КУЗИН Николай Петрович (1922–1988). Рядовой, 182 сп.

ЛАЗАРЕВ Илья Иванович, род. 1924. Рядовой, сп.

НИКОЛАЕВ Василий Прокопьевич (1911–1996). Рядовой.

ОГИЧЕВ Иван Лукич (1918–1983). Рядовой, 33 ад.

РАСКИН Дмитрий Никифорович (1925–1990). Ефрейтор, 83 брмп. Ранен.

ФИЛЛИПОВ Алексей Тимофеевич, род. 1927. Рядовой, 85 сп.

ФИЛЛИПОВ Николай Тимофеевич (1917–1988). Рядовой, отд. минбн. Ранен.

пос. ЗНАМЕНКА

БЕЛОВ Иван Григорьевич (1909–1979). Рядовой, КФ.

ВЕРЯСКИН Иван Максимович (1903–1986). Рядовой, 23 пп.

КАРПУШКИН Михаил Васильевич (1909–1980). Рядовой, Бр. Ф.

КОСТЫШЕВ Федор Осипович (1915–1987). Рядовой, БФ.

МАКЕЕВ Александр Николаевич (1910–1986). Рядовой, УФ.

ОСИПОВ Александр Ильич (1912–1996). Сержант, 44 мсбр.

ШАЛАЕВ Александр Иванович (1914–1985). Рядовой, 568 сп. Ранен.

пос. КУЧЕНЯЕВО

ДОБРЫНКИН Семен Андреевич (1909–1981). Сержант, БФ.

ИВАНОВ Семен Филиппович (1911–1991). Рядовой, 6 морсбр.

МИТЯКОВ Алексей Алексеевич (1906–1988). Рядовой, 741 отд. ср НКВД. Ранен.

МОКЕЙКИН Алексей Иванович (1903–1988). Рядовой, 208 Латв. див.

ПРЫТКОВ Иван Иванович (1924–1999). Рядовой, 60 отд. сб.

пос. НИЗОВКА

АБМАЙКИН Николай Трофимович (1920–1991). Рядовой, 120 гап.

АНДРОСЬКИН Яков Федорович (1914–1994). Ефрейтор, 2 гв. ап.

ВАЛДАЕВ Алексей Петрович (1914–1980). Рядовой, 37 отд. сбр.

ГОРБУНОВ Федор Никитич (1903–1989). Рядовой, 114 отд. автр.

ДМИТРИЕВ Василий Кириллович (1910–1980). Рядовой, 1268 сп.

МИХАЛКИН Николай Григорьевич (1920–1980). Рядовой, 18 отд. сп

МОТАЛИН Кузьма Игнатьевич (1925–1979). Рядовой, УФ.

СТЕНЬКИН Семен Андреевич, род. 1926. Рядовой, сб.

пос. НОВИКОВКА

ВЕТОХИН Алексей Васильевич, род. 1919. Рядовой.

КУЗЬМИН Иван Николаевич (1910–1987). Рядовой, 198 зенад.

МЕЛЬНИКОВ Константин Григорьевич (1919–2002). Старшина, 281 сп.

МИХЕЕВ Николай Владимирович (1896–1983). Рядовой, 281 сп.

НЕШИН Николай Тихонович (1903–1982). Рядовой, 345 сд.

ОСИПОВ Александр Петрович, род. 1916. Рядовой, 133 ад.

пос. НОВОЕ АЛТЫШЕВО

ИВАНОВ Давыд Филиппович, род. 1918. Рядовой, 227 зап. сп.

КАКУРКИН Николай Семенович (1923–1985). Рядовой, 5 вдбр.

РУЗАВИН Алексей Михайлович (1913–1995). Рядовой, 353 сп.

СТЯПШИН Василий Семенович (1905–1982). Рядовой, 1101 сп. Ранен.

СУЛЬДИН Михаил Яковлевич (1920–1984). Рядовой, мсбр.

УЧЕВАТКИН Иван Филиппович (1924–1982). Рядовой, 121 абр.

УЧЕВАТКИН Илья Николаевич, род. 1920. Рядовой, 950 сп.

ЯКОВЛЕВ Василий Федорович (1908–1984). Рядовой, 31 ад.

Иваньково-Ленинская сельская администрация

с. ИВАНЬКОВО-ЛЕНИНО

АЛЕШИН Иван Михайлович (1912–1969). Рядовой, 21отд. ждбр.

АЛЕШИН Иван Михайлович (1912–1969). Старшина, рр.

АЛХОВ Александр Петрович (1925–1997). Рядовой, 21 отд. ждбр.

АРИНИЧЕВ Николай Иванович (1924–1997). Ст. сержант, 303 сп. Ранен.

БАЗАНОВ Николай Ефимович (1912–1999). Рядовой, 117 отд. рр.

БАЛАЛАЕВ Григорий Федорович (1904–1984). Рядовой, 111 сп. Ранен.

БАСОВ Сергей Иванович (1919–1986).

БЕЛОГЛАЗОВ Иван Алексеевич (1911–1987). Рядовой, 79 мцб. Ранен.

БЕЛЯНКИН Николай Кузьмич (1913–1987). Рядовой, 45 сп. Ранен.

БОЛВИН Александр Андреевич (1913–1993). Рядовой, 167 тб.

БОЛВИН Алексей Иванович (1901–1978), старшина, дважды ранен.

БОЛВИН Григорий Иванович (1903–1992). Сержант, 740 олбс.

БОЛВИН Евгений Иванович, род. 1926.

БОЛВИН Иван Андреевич (1906– 1984). Рядовой, 1285 сп. Ранен.

БОРИСОВ Петр Дмитриевич (1903–1985). Рядовой, 250 оиптд.

БЫСТРЯКОВ Александр Федорович (1917–1999). Ефрейтор, 60 отд. ждб.

ВАСЯНИН Иван Иванович (1916–1985). Рядовой.

ВЕДЕРНИКОВ Николай Спиридонович (1918–1985). Рядовой, 620 сп.

ВИШНЯКОВ Алексей Иванович (1923–1998). Мл. сержант, 8 сп.

ВЛАСОВ Илья Степанович (1925–1993). Рядовой, 83 зенабр.

ВОЛОЖИНОВ Константин Семенович (1919–2000). Рядовой, 82 сп. Ранен.

ГАВРИЛОВ Иван Иванович (1914–1987). Рядовой, 75, 50 сп. Дважды ранен.

ГАНЮШИН Константин Дмитриевич (1924–1991). Рядовой, 292 ап.

ГАНЮШИН Константин Михайлович (1907–1980). Сержант, 131 сп.

ГЕРАСИМОВ Иван Евдокимович, род. 1924. Ст. матрос, Петропавловская военбаза.

ГОНОВ Александр Федорович, род. 1914, пос. Веселейка Горьк. обл. Лейтенант, 102 кп. Ранен, контужен.

ГОРБЫЛЕВА Анна Ивановна (1922–1996). Рядовая, 675 овс.

ДОДОНОВА (ЗИНГЕРОВА) Екатерина Ивановна, род. 1921. Медсестра 125 опвв 1640 бс, ЛФ.

ДРОЗДОВ Борис Семенович (1923–1991). Рядовой, 167 сп. Ранен.

ДРОЗДОВ Константин Михайлович (1907–1980). Рядовой, 327 отд. сапб. Дважды ранен.

ДРОЗДОВ Николай Ефимович (1907–1969).

ДУШОНКОВ Александр Алексеевич (1914–1994). Лейтенант, 58 зап. сп. Ранен.

ДУШОНКОВ Петр Алексеевич (1905–1993). Рядовой.

ЕЛХАНОВ Михаил Иванович (1919–1984). Рядовой, 451 гап.

ЕНИКЕЕВ Михаил Михайлович (1924–1998). Сержант, 788 сп. Ранен.

ЖИГАЛОВ Александр Дмитриевич, род. 1910. Капитан, 5 Уд. А.

ЖИГАЛОВ Александр Федорович (1916–1990). Мл. лейтенант, 556 сп.

ЖИГАЛОВ Василий Петрович (1919–1992). Ефрейтор, 43 прожп.

ЖИГАЛОВ Петр Андреевич (1911–1991).

ЖИГАЛОВ Петр Дмитриевич (1927–1997). Ст. матрос, СФ.

ЖИГАЛОВ Петр Павлович (1916–1996). Старшина, 1271 сп. Ранен.

ЗЕЗЯНОВ Константин Федорович (1912–1992). Рядовой, 75 гв. сп. Ранен.

ЗЕЗЯНОВ Михаил Андреевич (1910–1987). Рядовой, 7 сп. Контужен.

ЗРЮТИН Михаил Иванович, род. 1914. Рядовой, 123 ап.

ЗУБКОВ Михаил Иванович (1907–1983). Ефрейтор, 36 минп. Ранен.

КАЙМАКОВ Николай Андреевич (1924–1988). Рядовой, 233 сп. Ранен.

КАЙМАКОВ Федор Яковлевич (1906–1987). Рядовой, 36 сп. Ранен.

КАЛЕКАНОВ Петр Иванович (1921–1993). Рядовой, 202 мсп.

КИЛЯШОВ Михаил Фролович (1910–1997). Рядовой, 107 сп.

КИЛЯШОВ Яков Фролович (1905–1988). Рядовой, 263 сп. Ранен.

КИРСЕЕВ Валентин Григорьевич (1922–1998). Рядовой, 43 сп. Ранен.

КИРСЕЕВ Серафим Иванович, род. 1923. Рядовой, 1112 сп.

КИРЬЯНОВ Дмитрий Михайлович (1923–1991). Лейтенант, 15 тбр. Ранен.

КИРЬЯНОВ Федор Григорьевич (1917–2000). Ст. сержант, 64 сп.

КИТОВ Александр Петрович, род. 1925. Рядовой. Ранен.

КИТОВ Николай Андреевич, род. 1916. Рядовой.

КИТОВ Павел Михайлович (1916–1972). Рядовой.

КЛИМОВ Иван Иванович (1922–1985). Рядовой. Ранен.

КОЗЛОВ Анатолий Федорович (1923–1986). Ст. сержант, 277 сд. Ранен.

КОЗЛОВ Леонид Иванович (1924–1990). Сержант, 162 тбр. Ранен.

КОЛЕСНИКОВ Иван Мартынович (1902–1995). Сержант.

КОЛЕСНИКОВ Петр Павлович (1922–1982). Рядовой, 10 бс.

КОННЫЧЕВ Николай Петрович (1920–1995). Рядовой.

КОПЫТЦЕВ Степан Федорович (1913–1995). Рядовой, 856 ап. Ранен.

КОРОВКИН Александр Михайлович, род. 1926.

КОРЧАГИН Александр Иванович (1926–1991). Ефрейтор, 426 сп. Ранен.

КОРЧАГИНА Мария Алексеевна, род. 1926. Рядовая.

КОЩЕЕВ Алексей Петрович (1916–1999). Рядовой, 9 ап. Ранен.

КРАСНОПЕРОВ Иван Петрович (1922–1992). Рядовой, 394 ап.

КРИВОНОГОВ Николай Иванович, род. 1923. Сержант, 5 тбр. Ранен.

КУЛИКОВ Андрей Федорович (1906–1996). Сержант, 741 ср. Ранен.

КУЛИКОВ Василий Михайлович (1919–1987). Рядовой.

КУЛИКОВ Иван Андреевич, род. 1921. Старшина, 872 авп.

КУЛИКОВ Петр Иванович, род. 1926.

КУЛИКОВА Елизавета Федоровна, род. 1923, с. Урахта Рыбослободского р-на Тат. АССР. Мл. сержант, 92 отд. сп.

КУМЗЯЛИН Федор Иванович (1925–1999). Рядовой, 67 рр. Ранен.

КУРШИН Алексей Иванович (1910–1999). Рядовой, 241 сд.

КУРШИН Иван Петрович, род. 1914.

ЛЕКСИН Иван Александрович (1925–1988). Мл. лейтенант. Ранен.

ЛЁНИН Александр Васильевич (1915–1984).

ЛЕТОВ Иван Степанович (1908–1987). Рядовой, 237 ап.

ЛИСЯТНИКОВ Николай Васильевич, род. 1919. Сержант, 8 гв. тбр.

ЛОГИНОВ Иван Андреевич, род. 1924. Рядовой, 94 отд. ждб.

ЛОГУНОВ Александр Иванович (1907–1985). Сержант, 545 сп. Ранен.

ЛОГУНОВ Иван Андреевич (1926–1985). Рядовой, 7 сд. Ранен.

ЛОГУНОВ Иван Иванович (1911–1999). Сержант, 129 сп.

МАСТЕРОВ Степан Николаевич (1922–1997). Ст. сержант, 14 ад.

МИЛАШИН Виктор Алексеевич (1909–1989). Рядовой, 45 сп.

МОКЕЕВ Александр Васильевич (1924–2002). Рядовой, 79 сп. Ранен.

МОКЕЕВ Александр Иванович (1914–1997). Рядовой.

МОКЕЕВ Александр Яковлевич (1921–2001). Сержант, 458 олбс.

МОКЕЕВ Борис Яковлевич (1911–1993). Рядовой, 56 зап. сп. Ранен.

МОКЕЕВ Иван Яковлевич (1914–1983). Рядовой, 1082 зенап.

МОЛЧАНОВ Иван Сергеевич, род. 1927. Рядовой.

НАЗАРОВ Петр Алексеевич (1922–1999). Сержант, 1079 сп.

НАУМОВ Василий Сергеевич (1908–1991). Сержант.

ОЖОГИН Иван Петрович, род. 1925. Рядовой, 27 тбр, 645 сп. Ранен.

ОЖОГИН Павел Кузьмич, род. 1916. Сержант.

ПАВЛОВ Иван Андреевич (1914–1963). Рядовой.

ПАВЛОВ Петр Андреевич (1919–1992). Рядовой, 1 Уд. А.

ПАНКОВ Иван Яковлевич (1913–1998). Сержант.

ПЕТРОВ Михаил Петрович (1925–1984). Рядовой, 143 отд. сапб.

ПОГОРЕЛОВ Николай Федорович (1911–1996). Рядовой, 1145 орс.

ПОПКОВ Константин Андреевич (1926–1998). Рядовой, 221 сп.

РЕВЯКИН Петр Федорович (1910–1971). Рядовой. Ранен.

РОЖКОВ Дмитрий Михайлович (1918–1989). Мл. сержант, 64 ап. Ранен.

РОМАНОВ Михаил Степанович (1914–2000). Сержант, 102 мсп. Ранен.

РЫБАКОВ Александр Сергеевич (1911–1995). Ст. сержант, 9 сп. Ранен.

РЫБАКОВ Иван Кузьмич (1909–1991). Сержант, 183 тбр.

РЫБАКОВ Иван Федорович (1901–1991). Рядовой. Ранен.

РЫБАКОВА Пелагея Степановна (1923–1998). Ст. сержант, 45 сд.

САРСКОВ Александр Ильич (1912–1987). Сержант, 202 сб.

СЕВОСТЬЯНОВ Иван Андреевич, род. 1913. Ст. сержант, 28 отд. сбр. Ранен.

СЕНЯТКИН Александр Васильевич (1908–1988). Рядовой, 841 ап. Ранен.

СПИРИДОНОВ Александр Николаевич, род. 1926. Рядовой. Ранен.

СПРЫГИН Михаил Макарович (1911–1988). Рядовой.

СПРЫГИН Петр Степанович (1917–1997). Рядовой, 715 сп.

СТРЕБКОВ Леонид Петрович, род. 1905, с. Ст. Юрьево Тамбовской обл. Рядовой, 145 сп. Ранен.

ТУЛУБАЕВ Семен Яковлевич, род. 1911, с. Зимницы Сурского р-на Ульян. обл. Сержант, 2 минп. Контужен.

УМНИКОВ Борис Алексеевич, род. 1923.

ФЕДОСЕЕВ Константин Петрович (1919–1986). Рядовой, Уд. А.

ФОМИН Анатолий Яковлевич (1926–1991). Ефрейтор.

ЦАПАЕВ Анатолий Николаевич (1924–1984). Сержант, 42 отд. сапр.

ЦАПАЕВ Иван Павлович, род. 1918. Ст. сержант, 18 погранп.

ЦЫПЛЯЕВ Василий Васильевич (1918–1988). Рядовой, 112 сп. Ранен.

ЦЫПЛЯЕВ Федор Васильевич, род. 1915. Рядовой, 715 сп.

ЧАПУРИН Алексей Иванович (1924–1988). Рядовой, 108 сп.

ЧЕРЕМШАНОВ Федор Михайлович (1905–1983). Рядовой, 732 сп.

ЧИЧЕРОВ Александр Иванович (1912–1991). Рядовой, 562 минп.

ЧУВАЕВ Василий Петрович (1917–2000). Ст. сержант, 880 ап. Ранен.

ЧУВАЕВ Константин Трофимович (1918–1984). Рядовой, 77 ап.

ЧУВАЕВ Михаил Максимович (1912–1995). Ст. сержант.

ЧУВАЕВ Петр Андреевич (1913–1994). Ефрейтор, 1 зенп.

ЧУГУНОВ Анатолий Александрович (1923–1996). Рядовой.

Годы службы не прошли даром

Александр Васильевич Лёнин родился в 1915 г. в с. Иваньково-Ленино. После окончания школы работал в колхозе. В 1936 г. был призван в ряды РККА, где служил почти три года. Великая Отечественная застала его в родном селе. Офицера запаса в январе 1942 г. мобилизовали в действующую армию. Воевал на разных фронтах, проявляя при этом мужество и смелость, о чем свидетельствуют полученные боевые награды: орден Красной Звезды и медали. Но в конце декабря 1943 г. Александр Лёнин был тяжело ранен и отправлен домой.

Еще не полностью выздоровевшего, его назначили заместителем председателя колхоза. Поработал некоторое время и председателем исполкома сельского совета. В 1951 г. члены сельхозартели доверили ему возглавить колхоз «Красный луч». 25 лет руководил Александр Васильевич этим хозяйством. Благодаря его неутомимой работе на этом посту колхоз быстро пошел в гору, особенно после укрупнения: из года в год получал высокие урожаи сельхозкультур, увеличивал производство продукции ферм. Укрепилась экономика колхоза, улучшилось благосостояние колхозников. Рост доходов и неделимых фондов позволили в корне изменить облик села и культурный уровень жизни членов сельхозартели. Колхоз на свои средства построил Дом культуры, детские ясли, больницу на 25 коек, жилые дома.

За выдающиеся заслуги в развитии сельскохозяйственного производства А.В. Лёнину в 1966 г. присвоено высокое звание Героя Социалистического Труда. Он награжден орденами Ленина, Октябрьской Революции, почетными грамотами Президиумов Верховных Советов РСФСР и ЧАССР, медалями ВДНХ. Его имя занесено в Почетную Книгу Трудовой Славы и Героизма Чувашской АССР. Он являлся депутатом Верховного Совета СССР двух созывов, депутатом Верховного Совета Чувашской АССР, был делегатом XXII съезда КПСС.

После выхода на пенсию в 1976 г. Александр Васильевич работал в районных организациях. Умер он 13 июля 1984 г.

ШВЕЦОВ Сергей Иванович (1909–1967). Рядовой.

ШКУРКИН Николай Григорьевич (1908–1982). Рядовой, 89 сп. Ранен.

ШУГУРОВ Александр Григорьевич (1907–1985). Рядовой, 52 сп. Ранен.

ШУГУРОВ Борис Ильич (1911–1997). 715 сп.

ШУГУРОВ Борис Константинович (1923–1994). Ранен.

ШУГУРОВ Иван Михайлович (1912–1986). Рядовой, 157 тбр.

ШУГУРОВ Николай Михайлович (1900–1989). Рядовой, 137 сп. Контужен.

ШУГУРОВ Павел Иванович (1912–1998). Рядовой, 75 мцб. Ранен.

ШУГУРОВ Петр Михайлович (1908–1985). Сержант, 322 сп.

ЯШИН Александр Иванович (1920–1986). Мл. лейтенант, 157 тбр. Ранен.

ЯШИН Валентин Петрович (1901–1991). Ефрейтор, 261 п НКВД.

ЯШИН Константин Александрович (1907–1987). Ефрейтор, 257 отд. сб.

ЯШИН Константин Александрович (1910–1987). Рядовой, 635 отд. зенпулп.

ЯШИН Петр Александрович, род. 1911. Рядовой 742 орс.

Ичиксинская сельская администрация

с. ИЧИКСЫ

АГАФОНОВ Василий Никифорович (1898–1971).

БАННОВ Василий Михайлович (1917–1982). Ефрейтор, 121 отд. гв. сапбр.

БАННОВ Яков Ефимович (1924–1994). Рядовой, 994 зенап.

БАРДУЛИН Дмитрий Петрович (1898–1976).

БАРДУЛИН Степан Петрович (1887–1961).

БОРМОТКИН Павел Иванович (1900–1979).

БОРМОТКИН Петр Степанович (1914–2001). Мл. лейтенант. Ранен.

ВАХРОМЕЕВ Иван Николаевич (1912–1996). Мл. сержант, зенап.

ГОГЧАКОВ Николай Григорьевич (1918–1975).

ГРУНИН Александр Степанович (1923–1999). Рядовой, стрелок 5 гв. бр. Ранен.

ГРУНИН Василий Андреевич (1911–1982). Сержант, 615 сп.

ГРУНИН Иван Иванович (1910–1978).

ГРУНИН Петр Николаевич (1898–1965).

ГРУНИН Степан Степанович (1899–1969).

ДЕМИН Василий Иванович (1908–1973).

ЕМЕЛИН Иван Васильевич (1912–1964).

ЕРЕМИН Иван Федорович (1902–1979).

ЕРЕМИН Михаил Иванович (1924–2001). Матрос, 300 бр ПВО.

ЕФИМОВ Михаил Александрович (1899–1980).

ЖИВОДЕРОВ Филипп Гаврилович (1895–1969).

ЗВЕЗДЕНКОВ Василий Николаевич (1902–1987). Рядовой, исапб.

КАЛЯГИН Алексей Яковлевич (1914–2000). Рядовой, 1312 сп, 17 сд.

КИРЮХИН Григорий Иванович (1903–1961).

КИРЮХИН Федор Иванович (1904–1996). Рядовой, 556 отд. сапб. Ранен.

КОНОВАЛОВ Петр Васильевич (1925–2002). Рядовой.

КОРОБЕНКОВ Василий Алексеевич (1908–1990). Рядовой. Ранен.

КОРОБЕНКОВ Яков Григорьевич (1908–1987). Рядовой, 21 мехп, 3-й БФ.

КРАСНЕНКОВ Иван Михайлович (1909–1992). Рядовой. Ранен.

КУКЛЕВ Василий Петрович (1921–1986). Сержант, 235 шап.

ЛИТЕНКОВ Александр Иванович (1925–1987). Рядовой, 336 сд.

ЛИТЕНКОВ Василий Семенович (1914–1996). Рядовой, 72 сп.

ЛУКЬЯНОВ Василий Михайлович (1908–1999). Старшина, 2 вдбр. Ранен.

МАМИН Григорий Федорович (1907–1996). Рядовой, 1093 сп. Ранен.

МАНЦЕРОВ Михаил Васильевич (1922–2002). Ст. сержант, 43 ап, ком. 683 отд. связи, 29 мехп.

МОРОЗОВ Петр Степанович (1912–1981). Рядовой, 988 зенап.

ПИЧУГИН Афанасий Степанович (1907–1997). Рядовой, 35 опс.

РОМАНОВ Александр Алексеевич (1910–1975). Рядовой, СФ. Дважды ранен.

САЗОНКИН Николай Федорович (1903–1989). Рядовой, 1122 сп. Ранен.

САЗОНКИН Яков Петрович (1907–1996).

САФОНЕЕВ Михаил Петрович (1923–2003). Рядовой, Ст. Ф.

ТИЛИКИН Василий Матвеевич (1908–1977). Рядовой, 141 отд. тб.

ТИЛИКИН Михаил Матвеевич (1921–1997). Капитан, комвзвода, разведчик. Ранен.

ТИМОФЕЕВ Григорий Дмитриевич (1910–1991). Рядовой.

ТЮРЯХИН Андрей Яковлевич (1914–1995). Рядовой, 95 отд. сп.

ТЮРЯХИН Иван Сергеевич (1924–2000). Старшина, ком. отдел. 805 гап.

ТЮРЯХИН Николай Степанович (1924–1996). Мл. сержант, 198 минсд.

ШУЙКИН Иван Андреевич, род. 1918.

Кирская поселковая администрация

пос. Киря

АБАСКИН Василий Никандрович, род. 1912. Ст. лейтенант, тк.

АВДЕЕВ Владимир Федорович, род. 1926. Сержант, автоматчик 11159 сапп.

АГАПОВ Александр Никитович (1913–2000). Рядовой.

АДУШКИН Иван Михайлович (1920–1993). Сержант, 275 сд.

АНИСИМОВ Павел Андриянович (1910–1995). Рядовой, 309 ап.

АНОШИН Иван Андреевич (1911–1990). Рядовой, 391 сп. Ранен.

АНОШИНА Екатерина Александровна, род. 1918. Рядовая, 59 зенад.

АНУРОВ Константин Иванович, род. 1918. Сержант, ком. вычисл. отд. 64 гап 753 сд. Ранен.

АРЕФКИН Андрей Петрович (1918–1994). Рядовой, 146 сп.

АРЕФЬЕВ Борис Васильевич (1923–1999). Сержант, 800 зенап. Ранен.

АРЕФЬЕВ Григорий Андриянович (1920–1998). Сержант, 610 озенад.

АРЕФЬЕВА Александра Михайловна (1924–1999). Мл. сержант, телеграфист пс.

АРИНИН Евлампий Павлович (1925–1980). Старшина, 123 тп.

АРХИПОВ Иван Архипович (1913–1993). Гв. сержант, 72 гв. сп.

АСТАФЬЕВ Михаил Иванович (1914–1995). Рядовой.

Со школьной скамьи

Ученику 10 класса Арсентию Виссарову повестку из военкомата вручили в школе. Через три дня, распрощавшись с одноклассниками, он выехал на призывной пункт. Но молодых парней сразу не бросали в пекло, а вначале обучали в военных училищах, школах или на курсах. Только в конце 1944 г. А. Виссаров был направлен в состав 1038-го стрелкового полка 295-й стрелковой дивизии. Пятая ударная армия, в состав которой входила дивизия, в этот период готовилась к проведению Варшавско-Познанской наступательной операции. В ожесточенных боях, которые шли на территории Польши, сержант Виссаров показал умение находить смелые решения в самых опасных ситуациях. Бойцы отделения уважали его за храбрость и мужество. К началу вышеназванной операции он был уже опытный младший командир. В январе 1945 г. участвовал в освобождении столицы Польши и в числе первых ворвался в почти полностью сожженный, разрушенный город.

Затем Арсентий Иванович Виссаров воевал на территории поверженной Германии. Победу встретил в Берлине. После войны домой вернулся с орденом Красной Звезды, медалями «За освобождение Варшавы», «За взятие Берлина» и др. Долгое время работал в Кирском лесхозе и леспромхозе, потом мастером нижнего склада.

АСТАФЬЕВ Михаил Петрович (1911–1995). Сержант, 234 сп. Ранен.

АСТАШИН Алексей Матвеевич, род. 1917. Рядовой, 47 сп.

АФАНАСЬЕВ Федор Филиппович (1924–2001). Мл. лейтенант, комвзвода 968 ап 395 сд, ЮЗФ.

АШАЕВ Иван Павлович (1917–2000). Рядовой, 462 осб.

БАГАУТДИНОВ Алмулла Замалстдинович (1910–1987). Рядовой, 1170 сп.

БАКШАЙКИН Василий Яковлевич (1918–2000). Ефрейтор, 270 ап.

БАРКОВ Николай Александрович (1914–1995). Сержант, 437 сп.

БАШКАЕВ Федор Егорович (1909–2000). Рядовой, 14 осд.

БЕДИН Алексей Степанович (1913–2000). Рядовой, 56 рвба.

БЕСЧАСТНОВ Григорий Владимирович (1925–1996). Рядовой, 169 зенап.

БОЙКОВ Василий Степанович (1920–1995). Рядовой, 20 тп. Ранен.

БОРОНИН Иван Федорович (1910–1997). Сержант, 236 ап.

БОЧКАРЕВ Иван Степанович, род. 1913. Мл. сержант, 536 сп.

ВАНЮХИН Павел Васильевич, род. 1920. Рядовой, стрелок 540 сп 120 сд.

ВАСИЛЬЕВ Сергей Павлович, род. 1907. Лейтенант, 34 сд. Ранен.

ВИССАРОВ Арсентий Иванович (1925–2000). Старшина, 1038 сп.

ВЛАСОВ Иван Николаевич (1913–1991). Мл. лейтенант, 206 сп. Ранен.

ВОРОНЧИХИН Илья Петрович (1900–1977). Капитан, 388 отд. зенап, 4-й УФ. Контужен.

ВОТЯКОВ Яков Николаевич (1907–1976). Ст. сержант, 650 опс.

ВЫГОДИН Юрий Андреевич (1926–1990). Мл. сержант, 42 зенад. Ранен.

ГАВРИЛОВ Иван Гаврилович (1909–1994). Рядовой.

ГАРАНИНА Мария Васильевна, род. 1923. Рядовая, 23 отд. эждп.

ГЕРАСИМОВ Василий Иванович (1918–1994). Сержант, 645 сп.

ГЕРАСИМОВ Иван Герасимович (1911–1985). Ст. лейтенант, 21 аб.

ГЛУПОВ Петр Петрович, род. 1921. Ст. сержант, связист 47 обс 97 сд, 3-й БФ, ДВФ.

ГОГЕБЕРИДЗЕ Иосиф Ермилович, род. 1923.

ГОРДЕЕВ Михаил Алексеевич (1905–1983). Рядовой, 19 тбр.

ГОРЮНОВ Георгий Максимович, род. 1909. Рядовой.

ГРАЧЕВ Николай Иванович, род. 1919. Заб. Ф.

Участник самых крупных сражений

Петр Петрович Глупов родился 9 июля 1921 г. в пос. Тургенево Ардатовского района Мордовской АССР. Мобилизованный в начале 1942 г., он направлен в школу связистов, по окончании которой определен в 47-й отдельный батальон связи 97-й стрелковой дивизии. В ее составе участвовал в Воронежско-Ворошиловградской операции. В те дни Воронежский фронт сковывал большие силы врага, не давая ему перебросить войска на Сталинградский фронт. Затем сержант Глупов был участником боев на Курской дуге, обеспечивал связь передовых линий с командиром батальона. Внес свой вклад в освобождение Левобережной Украины, западных районов Белоруссии, Польши. Особой смелостью и отвагой отличился при уничтожении Кенигсбергской группировки фашистов.

В июне 1945 г. П. Глупов был направлен на Дальний Восток. И в боях с японскими самураями опытный связист показал бесстрашие и храбрость. Награжден орденами Отечественной войны I и II степени, Красной Звезды (дважды), медалями «За отвагу», «За взятие Кенигсберга», «За победу над Японией» и др.

После войны работал в Кирском лесокомбинате мастером лесозаготовок, секретарем парткома, техноруком, начальником лесопункта.

ГРИШИН Петр Петрович, род. 1915. Ст. сержант, 53 мсбр. Ранен.

ГРУНИН Александр Павлович (1913–1985). Сержант, 23 зенпулп.

ГУРЬЯНОВ Яков Степанович (1916–1987). Рядовой, сп. Ранен.

ДАНИЛОВ Григорий Данилович (1909–1984). Рядовой, 9873 сп.

ДЕМИДОВ Насимбула Арфилович, род. 1918. Рядовой, 123 сп.

ДЕНИСОВ Николай Петрович (1922–1987). Рядовой, 240 сд. Ранен.

ДЕРЯБИН Алексей Максимович (1910–1989). Рядовой.

ДМИТРИЕВ Александр Федорович (1924–1989). Старшина, 564 сп. Ранен.

ДМИТРИЕВ Николай Федорович (1922–1996). Рядовой, 460 сп.

ДОЛГОВ Константин Васильевич, род. 1926. Рядовой, шофер 1023, 535 сп.

ДОЯНОВ Федор Егорович (1917–1997). Рядовой.

ДУДУНОВА Любовь Васильевна, род. 1921. Рядовая, повар 154 гап, 8 А, ЛФ, 1-й УФ.

ЕГОРОВ Иван Егорович (1922–1988). Рядовой, морсбр.

ЕГОРОВ Федор Яковлевич (1906–1979). Майор, 105 мсп. Ранен.

ЕЛИЗАРОВ Тимофей Никитович (1911–1987). Сержант, 295 сп.

ЕМЕЛИН Владимир Андреевич (1921–1996).

ЕРЕМИН Николай Александрович, род. 1911. Рядовой, 2 мцб. Ранен.

ЕРЛЫГИН Василий Андреевич, род. 1911. Инженер-лейтенант.

ЕРМЕКШОВ Александр Егорович (1916–1992). Сержант, 202 гап. Дважды ранен.

ЖЕРЕБЦОВ Михаил Григорьевич, род. 1923. Рядовой.

ЖУКОВ Михаил Степанович, род. 1903. Рядовой, 397 сд.

ЗАЙЦЕВ Михаил Борисович (1926–1990). Рядовой, 7 гмсд.

ЗАРУБКИН Александр Осипович (1918–1982). Мл. лейтенант, 586 сп.

ЗАХАРОВ Иван Иванович (1912–1989). Сержант, 174 сп. Ранен.

ЗЕЛЕНИКИН Иван Афанасьевич (1904–1982). Ст. лейтенант, 473 сп 154 сд. Ранен.

ЗОТОВ Михаил Егорович, род. 1925. Старшина, 298 сп.

ЗЮЗИН Александр Иванович, род. 1922. Ст. матрос, СФл.

ИВАНОВ Александр Николаевич (1918–1990). Старшина.

Полковой повар

Любовь Васильевна Дудунова всю войну прослужила в гаубичном артиллерийском полку. Уроженка с. Большие Монадыши Атяшевского района Мордовии, она в начале 1942 г. была мобилизована и направлена на Ленинградский фронт. В 154-м артиллерийском полку ее определили поваром. «Чтобы бить врага наверняка, солдат должен быть сытым», – твердила она себе. В самых невероятно трудных условиях фронтовой жизни она своевременно обеспечивала воинов питанием. Восьмая армия, куда входил их полк, держала оборону Ленинграда, участвовала в Синявинской наступательной операции, освобождении города на Неве и территории Эстонии. Затем фронтовые дороги Любови Дудуновой пролегли через Польшу и привели ее в Чехословакию. Ветеран войны награждена орденом Отечественной войны II степени, медалями «За оборону Ленинграда», «За освобождение Праги» и др.

После войны работала бухгалтером в торговых предприятиях пос. Киря.

Переправа, переправа...

Как никто другой близок был к ним Константин Васильевич Капышов, уроженец с. Сарбаево Сеченовского района Нижегородской области. Родившийся в 1922 г., он до начала Великой Отечественной успел целый год проработать в школе учителем начальных классов. В начале 1942 г., окончив военное училище, был определен понтонером 19-го отдельного понтонно-мостового батальона Северо-Кавказского фронта. Сколько мостов, мостиков и других средств для форсирования рек и речушек строил наш земляк – не перечислить. В сложнейших условиях горной местности Северного Кавказа через бурные преграды приходилось решать головоломные вопросы. Гвардии сержант Капышов показывал умение всегда находить правильное решение. Не раз и не два ему приходилось брать в руки автомат и защищать свое «детище» от нападающих фашистов.

После освобождения Кавказа Капышов переброшен на 1-й Белорусский фронт. В его составе участвовал в форсировании Днепра, Вислы, Одера и других многочисленных рек Белоруссии, Польши, Германии. Войну закончил в Берлине. За образцовое выполнение боевых заданий и проявленное личное мужество награжден орденами Отечественной войны I степени, Красной Звезды, медалями «За оборону Кавказа», «За освобождение Варшавы», «За взятие Берлина» и др.

После войны, демобилизовавшись, приступил к прерванной войной работе.

Сергей Кузьмич Кузьмин

Родился в 1923 г. в д. Сирикли Ибресинского района. Девятнадцатилетний Сергей Кузьмин в действующую армию был мобилизован в конце 1941 г. После краткосрочной учебы в пехотном училище направлен в распоряжение 467-го стрелкового полка 81-й стрелковой дивизии. Весь 1942 год младший сержант Кузьмин участвовал в оборонительных боях с противником, защищая города и села Подмосковья. В конце 1942 г. обстановка на их фронте кардинально изменилась: началось усиленное контрнаступление советских войск. Младший сержант в тех боях проявил умение командовать своим отделением, смелость и отвагу. Таким же упорством и хладнокровием бил врага на Курской дуге, при форсировании Днепра, освобождении территорий Правобережной Украины, Польши. Участвовал в Берлинской и Пражской операциях. День Победы встретил в Чехословакии. Демобилизовавшись, домой вернулся с орденами Отечественной войны I степени, Красной Звезды и тремя медалями «За отвагу».

В послевоенные годы работал дежурным станции Киря.

ИВАНОВ Василий Андреевич (1922–1998). Рядовой.

ИВАШИН Дмитрий Михайлович, род. 1915. Мичман.

ИВАШИН Федор Николаевич (1905–1997). Сержант.

ИГНАТЬЕВ Иван Андреевич (1904–2000). Ст. сержант.

ИГНАТЬЕВ Капитон Игнатьевич (1926–2001). Рядовой, 1014 сп. Ранен.

ИЛЬИН Петр Ильич (1924–2000). Сержант, 1288 сп.

КАДРЕЕВ Павел Ильич (1911–1990). Рядовой, 84 сп. Ранен.

КАЗАКОВ Алексей Тимофеевич (1910–2004). Капитан, комбат 6 гв. мсп 3 гв. мсд, ЦФ. Ранен.

КАЛЕТОВ Максим Сергеевич (1910–2002). Рядовой.

КАЛЬСКОВ Иван Максимович, род. 1914. Рядовой, 1106 сп.

КАМАЛТДИНОВ Минизариф Айлетдинович, род. 1921. Рядовой, стрелок 42 сп.

КАПЫШОВ Константин Васильевич, род. 1922. Сержант, 5 отд. мсб, 1 гв. ждбр, СКФ, 1-й БФ.

КАРГИН Ефим Дмитриевич (1906–1986). Рядовой, 718 сп.

КАУРОВ Федор Фролович (1906–1991). Рядовой, 18 абр. Дважды ранен.

КАЧАЛОВ Петр Кириллович, род. 1921. Рядовой, минометчик 17 мцп.

КЕЖЕ Иван Елисеевич, род. 1902. Дважды ранен.

КИРЕЕВНИН Яков Васильевич (1908–1995). Рядовой, 759 сп.

КИРПИЧНИКОВ Михаил Алексеевич (1920–1993). Сержант. Ранен.

КИРСАНОВ Александр Степанович, род. 1912. Рядовой, 197 ОМСБ. Ранен.

КЛОЧКОВ Василий Петрович (1909–1988). Рядовой.

КЛЮШЕНКОВ Борис Петрович (1925–1993). Рядовой.

КЛЮШЕНКОВ Василий Леонтьевич (1908–1994). Сержант, 236 гап.

КНЯЗЕВ Вениамин Алексеевич, род. 1920. Мл. сержант, 103 сбр.

КОДИН Александр Иванович, род. 1918. Ефрейтор, 119 ОМСБ.

КОЗОДОЛЬСКИЙ Сергей Константинович (1923–1996). Ст. сержант, 281 сп.

КОЛЕСНИКОВ Сергей Александрович, род. 1922. Мл. лейтенант, 20 осбр.

КОЛОСКОВ Гаврил Данилович, род. 1920. Рядовой, 249 сп.

КОЛОТОВ Иван Дмитриевич, род. 1922. Старшина, 3 тбр.

КОМОЛОВ Федор Матвеевич (1902–1979). Рядовой, 745 сп. Ранен.

КОНОВАЛОВ Михаил Захарович, род. 1920. Сержант, 2 вдбр.

КОНЧАЛОВ Михаил Петрович, род. 1922. Сержант, 982 сп.

КОЧЕГАРОВ Алексей Михайлович (1924–1987). Рядовой, 309 гв. минп. Ранен.

КОЧЕТКОВ Иван Иванович (1914–1995). Ефрейтор, 595 отд. автб.

КРИВОВ Андрей Васильевич, род. 1907. Рядовой, 384 сп.

КРИУШОВ Николай Липатович, род. 1925. Рядовой, 235 сп.

КУДАШКИН Петр Сергеевич (1924–1999). Мл. лейтенант.

КУЗНЕЦОВ Виктор Григорьевич (1927–1999). Рядовой, 25 сбр НКВД.

КУЗЬМИН Василий Федорович, род. 1924. Старшина, 51 тбр. Ранен.

КУЗЬМИН Сергей Кузьмич, род. 1923. Ст. сержант, 467 сп, 81 сд, 13 А, ЦФ, Вор. Ф, 1-й УФ. Дважды ранен.

КУЛИКОВ Владимир Васильевич (1925–1986). Рядовой, 612 сп.

КУЛИКОВ Николай Иванович, род. 1922. Мл. сержант, 24 сп.

КУРСАКОВА Любовь Изидоровна, род. 1921. 8 гв. тбр.

КУРЯТНИКОВ Анатолий Николаевич, род. 1921. Рядовой, 346 сд. Ранен.

КУЧЕРОВ Степан Максимович (1913–1993). Сержант, 420 ап.

ЛАКШТАНКИН Николай Иванович (1926–1994). Ефрейтор, 295 обс.

ЛАРИН Василий Федорович, род. 1910. Рядовой, 46 сп.

ЛЕБЕЗИН Иван Павлович (1911–1993). Сержант, 10 сп. Ранен.

ЛЕДЯЕВ Николай Сергеевич, род. 1924. Старшина, 380 сд.

ЛЕЩЕВ Илья Андреевич (1922–1985). Сержант, 229 сд.

ЛОГИНОВ Владимир Григорьевич (1902–1990). Рядовой, 1278 сп. Ранен.

ЛУКЬЯНОВ Александр Данилович (1918–1989). Рядовой.

ЛЯДОВ Виктор Алексеевич (1906–1989). Рядовой, 741 тср.

МАКАРОВ Петр Макарович (1924–1995). Ст. сержант, 382 шап.

МАКОВ Василий Тимофеевич (1926–1988). Сержант, 401 ап.

МАЛЬКОВ Александр Григорьевич (1926–1999). Ст. сержант, 932 сп. Дважды ранен.

МАЛЬКОВ Григорий Федорович (1905–1987). Рядовой, 664 сп. Ранен.

МАНДРЮКОВ Николай Иванович (1918–1991). Рядовой, 65 трр.

МАНЦЕРОВ Петр Матвеевич, род. 1914. Лейтенант, 694 сп. Ранен.

МАРУШИН Василий Иванович (1913–1990). Сержант, 144 зенаб.

МИРОНОВ Иван Федорович (1915–1991). Рядовой, 91 ап.

МИРОНОВ Семен Иванович (1911–1988). Рядовой, 774 сп. Ранен.

МИТЕНКОВ Павел Андреевич, род. 1908. Рядовой, 405 орхз.

МОИСЕЕВ Дмитрий Васильевич, род. 1918. Ефрейтор, 96 отд. вждб.

МОРДВИНОВ Иван Ерофеевич (1913–1992). Ефрейтор, 35 сп.

МОРОЗОВ Павел Федорович (1918–1989). Рядовой, 523 сп.

МУЛЯНОВ Степан Емельянович (1915–1997). Лейтенант, 1098 сп.

МУРАТОВ Максим Николаевич (1913–1980). Мл. лейтенант, Балт. Фл. Ранен.

НАЗАРОВ Илья Григорьевич (1913–1994). Рядовой.

НЕСТЕРОВ Иван Михайлович (1910–1990). Рядовой, 727 сп.

НИКИТИН Николай Федорович (1920–2001). Капитан.

НИКОЛАЕВ Борис Иванович, род. 1927. Матрос, эсминец «Доблестный», СФл.

НОГТЕВ Алексей Иванович, род. 1985. Рядовой, 99 отд. ждб.

НОГТЕВА Вера Семеновна, род. 1924. Ефрейтор, 324 сд, 3-й БФ.

НОСИКОВ Федор Никитич, род. 1924. Сержант, 745 сп.

ПАНИН Борис Иванович, род. 1925. Сержант.

ПАНФИЛОВ Петр Александрович (1916–1982). Лейтенант, 768 сп.

ПАНЧУГИН Александр Кузьмич (1915–2002). Рядовой.

ПАРФЕНОВ Александр Васильевич, род. 1924. Мл. лейтенант, ком. орудия 40 ап 4 ак, 62 А, Ст. Ф, ЮЗФ, УФ, БФ.

ПАРШЕНИН Алексей Владимирович, род. 1923. Рядовой, 1082 сп. Контужен.

ПАХОМОВ Николай Иванович (1922–2000). Ст. лейтенант, 169 ск.

ПАХОМОВА Анна Михайловна, род. 1923. Рядовая, телефонистка 1465 зенап, ЛФ.

ПЕТРОВ Григорий Петрович, род. 1925. Рядовой, стрелок 255 сп.

ПЕТРОВ Филипп Петрович (1911–1995). Рядовой, 97 сп.

ПИВЦАЕВ Алексей Васильевич, род. 1924. Ст. сержант.

ПИЧУГИН Яков Степанович (1908–1985). Рядовой, 57 тп.

ПЛАТОНОВ Алексей Николаевич (1925–1997). Матрос, 488 сп.

ПЛЮХИН Федор Васильевич (1924–2001). Рядовой, 129 сп. Ранен.

ПОДБОЛОТОВ Виктор Иванович (1916–1986). Рядовой, 135 рвб.

К штурму Берлина готовился в Сталинграде

Александр Васильевич Парфенов родился в д. Люля Батыревского района 24 ноября 1924 г. До начала Великой Отечественной закончил курсы шоферов.

Свое восемнадцатилетие Александр Парфенов отметил в ноябре 1942 г. на Сталинградском фронте. 3-я батарея 1-го дивизиона 40-го артиллерийского полка, в которой он служил разведчиком, вела бои на заданном участке по ликвидации окруженной под Сталинградом группировки немецко-фашистских войск. Уже в тех первых сражениях молодой парень из Чувашии отличился особой сообразительностью, бесстрашием и выносливостью. После преобразования 62-й армии в апреле 1943 г. в 8-ю гвардейскую А. Парфенов в составе 4-го гвардейского корпуса участвовал в Донбасской наступательной операции, форсировании Днепра, в битве за Одессу. С июня 1944 г. – на 1-м Белорусском фронте. Он – участник сражений в операции «Багратион», за освобождение польских земель, штурма Берлина.

За проявленную в боях храбрость, образцовое выполнение воинского долга младший лейтенант Парфенов награжден орденами Отечественной войны I степени, Красной Звезды, медалями «За отвагу», «За оборону Сталинграда», «За освобождение Варшавы», «За взятие Берлина» и др.

После демобилизации работал в Кирском лесокомбинате и пользовался большим уважением в коллективе.

ПОЗДНЯКОВ Иван Григорьевич, род. 1917. Рядовой, 6 ск.

ПОЛЯНСКИЙ Иван Дмитриевич (1913–1997). Сержант, 249 тп.

ПРОНЯКИН Степан Петрович, род. 1909. Капитан, 312 сд. Ранен.

ПУДОВКИН Аврам Степанович, род. 1927. Мл. сержант, минометчик 55 сп.

ПЫЛИН Иван Петрович (1912–1993). Рядовой, 132 пп. Дважды ранен.

ПЫРЕСЕВ Петр Иванович (1911–1989). Рядовой, 154 всо.

РОДИОНОВ Иван Тимофеевич (умер в 1994).

РОЗДИН Василий Андреевич, род. 1911. Майор, 87 осб.

РУЗАВИН Иван Петрович (1912–1985). Старшина, 700 сп. Ранен.

РУСИНОВА Александра Сергеевна, род. 1923. Мл. сержант, 126 сп.

САВИН Михаил Илларионович, род. 1905. Рядовой. Ранен.

САЛАНДАЕВ Сергей Емельянович, род. 1920. Сержант, ДВФ.

САЛЬНИКОВ Петр Яковлевич (1913–1986). Рядовой, 114 сб. Контужен.

САМСОНОВ Матвей Андреевич (1914–1988). Старшина.

САМСОНОВ Семен Гаврилович, род. 1918. Сержант.

САПОЖНИКОВ Дмитрий Степанович (1913–1987). Рядовой.

САФРОНОВ Василий Семенович (1925–1994). Мл. сержант, 234 гв. сп.

САФРОНОВ Иван Федорович, род. 1924. Старшина, ТОФ.

СЕЛЕЗНЕВ Николай Алексеевич, род. 1925. Гв. старшина, 3 тп. Ранен.

СЕМЕНОВ Борис Семенович, род. 1909. Мл. сержант, 447 ап.

СЕРГАЧЕВ Василий Иванович, род. 1909. Ст. сержант, 851 сп. Ранен.

СЕРГЕЕВ Михаил Алексеевич, род. 1910. Ст. сержант, 16 мсб. Ранен.

СЕРГЕЕВ Павел Васильевич, род. 1923. Рядовой, комдив, 210 сп.

СЕРГЕЕВ Семен Тимофеевич (1906–2002). Рядовой.

СЕРГЕЮК Алексей Иванович, род. 1926. Рядовой, стрелок 1227 сп. Трижды ранен.

СИДОРОВ Андрей Дмитриевич (1910–1987). Рядовой, 199 сд.

СИДОРОВ Виталий Михайлович, род. 1921. Рядовой, 158 отд. сапб.

СИДЯКИН Иван Ильич (1912–1990). Ст. сержант.

СИТЯЕВ Николай Владимирович, род. 1924. Рядовой, 11 гв. мп. Ранен.

СКОРОМНОВ Артемий Иванович (1906–1997). Рядовой.

СЛЕПОВ Яков Петрович (1919–1990). Мл. лейтенант, 75 ждб.

СМЫШЛЯЕВ Петр Иванович (1916–1986). Старшина, 260 ап.

СОЛОВЬЕВ Николай Павлович, род. 1920. Ефрейтор, 108 сп.

СОРОКИН Сергей Иванович (1914–1985). Матрос, 104 пулап.

СОСНИН Иван Андреевич (1910–1987). Рядовой.

СТАРИКОВ Виктор Александрович, род. 1925. Рядовой, наводчик орудия 17 вдбр.

СТЕПАНОВ Владимир Степанович, род. 1912. Рядовой, 473 сп. Ранен.

СУВОРОВ Иван Григорьевич (1920–2001). Рядовой, 210 сп.

ТАГИРОВ Гафир Тагирович (1914–1998). Мл. сержант, мп. Ранен.

ТАЛАЕВ Сергей Егорович, род. 1910. Рядовой, 805 гп.

ТИХОНОВ Василий Никитич (1913–1988). Ефрейтор, 2 кп.

ТИХОНОВ Василий Тихонович (1917–1994). Сержант, 43 гв. минп.

ТОНКИХ Иван Александрович, род. 1924. Сержант.

ТОНКИХ Людмила Васильевна (1924–1993). Ефрейтор, 37 абр.

ТРОИЦКИЙ Виктор Петрович, род. 1910. Ст. сержант, 8 гв. минп.

ТРУШИН Александр Павлович (1913–1985). Сержант, 23 зенпулп.

ТУГОЛУКОВ Василий Иванович (1914–1986). Рядовой, 606 сп. Ранен.

ТУМАБКИН Георгий Степанович (1925–1997). Сержант, 253 пулп.

ТЮРЯХИН Иван Яковлевич (1917–1993). Ст. лейтенант, 694 сп. Ранен.

ТЮРЯХИН Николай Кузьмич (1921–1987). Мл. лейтенант, 286 санбат. Ранен.

ТЮЩИН Иван Михайлович (1915–1992). Рядовой.

УСТИМОВ Яков Егорович (1914–1992). Старшина. Ранен.

УЧАЕВ Александр Андреевич (1924–1989). Ст. сержант, 136 сп.

УЧАЕВ Михаил Андреевич (1914–1983). Ст. сержант, сп. Ранен.

ФЕДУЛОВ Николай Иванович (1923–1988). Рядовой, зенабр.

ФИЛЬЧАГОВ Николай Петрович, род. 1908. Генерал-майор, ком. 8 гв. А.

ФРОЛОВ Петр Иванович (1915–1999). Рядовой, 915 сп. Ранен.

ХАЛАПСИН Александр Васильевич (1925–1993). Рядовой, 892 сп.

ХАМЗИН Гилач Ямалтдинович (1919–1985). Рядовой, 211 сп. Ранен.

ХРИСТОФОРОВ Лазарь Христофорович (1899–1986). Рядовой, 665 мсп. Ранен.

ЦЫПЛЕНКОВ Иван Васильевич, род. 1913. Рядовой, 155 сп. Ранен.

ЧЕВТАДКИН Михаил Герасимович (1913–1994). Рядовой, 107 сд. Дважды ранен.

ЧЕРНЫШ Федор Гаврилович, род. 1918. Рядовой, 21 отд. пулб.

ЧУГАРОВ Федор Иванович (1914–1992). Рядовой, 13 сп. Ранен.

ЧУГУНКИН Иван Васильевич (1927–1999). Матрос.

ЧУГУНОВ Матвей Терентьевич (1907–1991). Рядовой, 882 сп. Ранен.

ШАДРИН Иван Петрович (1907–1985). Ст. сержант, 385 сд.

ШЕМЯКОВ Василий Михайлович (1923–1987). Ст. сержант, 256 сп. Трижды ранен.

ШИЛКИН Владимир Иванович (1924–2001). Рядовой.

ШУЛЬПИН Иван Алексеевич (1916–2000). Старшина. Ранен.

ШУЛЬПИНА Евгения Николаевна, род. 1922. 1-й УФ.

ЯКОВЛЕВ Трифон Яковлевич, род. 1925. Рядовой, 14 зенап.

Кувакинская сельская администрация

с. КУВАКИНО

АБРАМУШКИН Иван Иванович (1912–1990). Рядовой, 2 гв. сд.

АДМИРАЛОВ Михаил Иванович, род. 1911. Мл. сержант, 189 сп.

АЗИКОВ Филипп Иванович, род. 1894. Военфельдшер ПАХ 18 сд НКВД.

АНОШИН Василий Степанович (1910–1985). Старшина, 39 сп. Ранен.

АРХИПОВА Екатерина Михайловна, род. 1923. Рядовая, 1737 зап. зенап.

БАТИН Александр Алексеевич (1910–1995). Рядовой, 65 обхз.

БЕЛОВ Григорий Илларионович (1921–1998). Сержант. Ранен.

БЫКОВ Николай Васильевич (1921–1994). Рядовой.

ВАВИЛОВ Иван Михайлович (1921–1988). Ст. лейтенант, 321 авп.

Звезда командира роты

Последние дни января 1945 г. советские войска стремительно продвигались по территории Германии. Впереди – сильно укрепленный плацдарм на реке Одер. Ивана Михайловича Ивкина, командира стрелковой роты, вызвали к командиру батальона.

– Получен приказ – форсировать Одер. Ваша рота, товарищ старший лейтенант, пойдет первой и захватит деревню Трашен, – приказывает комбат. – Ваши храбрецы должны удержать ее до подхода остальных подразделений.

В ту же ночь рота Ивана Ивкина начала переправу. Но враг не дремал. Чувствуя свой близкий конец, фашисты бились насмерть. Но выдержать натиск наших бойцов они были не в силах. Рота до восхода солнца захватила плацдарм, а утром возобновились ожесточенные бои. Старший лейтенант повел роту в атаку. Вскоре они выбили немцев из села.

«Когда противник численно превосходящими силами попытался ликвидировать наш плацдарм, – читаем мы в наградном листе героя, – тов. Ивкин не оставил своего рубежа... Личным примером воодушевляя бойцов, тов. Ивкин гранатами уничтожил более 10 солдат противника, а его рота неоднократно переходила в контратаки. В течение дня (25.01.45 г.) ротой Ивкина было отражено 8 контратак противника. При этом было уничтожено более 60 солдат и офицеров фашистов».

22-летнему старшему лейтенанту Ивкину Ивану Михайловичу за героизм и мужество, проявленные при форсировании Одера и удержании плацдарма, было присвоено звание Героя Советского Союза.

В последние дни войны Иван Ивкин продолжал громить фашистов, дошел до Берлина и участвовал в его штурме. Награжден орденами Ленина, Отечественной войны II степени, Красной Звезды (дважды), медалями.

ВАСИН Федор Васильевич (1924–2001). Ефрейтор, 57 опс. Ранен.

ВОЛКОВ Николай Михайлович (1918–1987). Ефрейтор, 52 отд. саб.

ГЕРАСИМОВ Михаил Иванович (1914–1986). Рядовой, 20 гв. сд.

ГОЛОВИН Иван Григорьевич (1924–1984). Ст. лейтенант 169 гв. сп.

ГОЛЫНИН Василий Григорьевич, род. 1917. Рядовой, 344 сп.

ГОЛЫНИН Федор Павлович (1913–1986). Рядовой, 96 сп. Дважды ранен.

ЕРЕМИНА Екатерина Федоровна (1919–1999). 47 зенпрожб.

ЕРМОЛАЕВ Александр Иванович (1924–1987). Ст. сержант, 258 сп.

ИВКИН Иван Михайлович (1923–1982). Ст. лейтенант, 248 сп 31 сд 52 А, 1-й УФ.

ИГНАХИН Василий Алексеевич (1924–1994). Рядовой, 120 ап. Ранен.

КАВЛЯГИН Иван Андреевич (1911–1997). Капитан, 86 сп.

КИСЕЛЬКОВ Николай Васильевич (1908–1995). Рядовой, 46 отд. ждб.

КУКУШКИН Евгений Николаевич, род. 1922. Капитан-лейтенант, СФл.

КУПЦОВ Василий Иванович (1926–2000). Рядовой, 2 гв. тк.

МАКСИМОВ Николай Васильевич (1922–1995). Мл. сержант, 369 сп. Ранен.

МАЛЫШЕВ Андрей Михайлович (1898–1991). Рядовой, 10 сп.

МАЛЬЧУШКИНА Клавдия Федоровна (1923–1995). Рядовая, 739 зенап.

МАРКИН Иван Васильевич (1910–1983). Рядовой, 64 зенад.

МАТВЕЕВА Елена Дмитриевна, род. 1919. Рядовая, 540 сб.

МИНЕЕВ Василий Егорович (1913–1987). Старшина 2 ст., Балт. Фл. Ранен.

Генерал-майор артиллерии Шилов

Василий Данилович Шилов родился в с. Кувакино в 1888 г. В 1909–1917 гг. служил в царской армии. В 1918 г. – военный комиссар Кувакинской волости, а в 1919 г. добровольно ушел в Красную Армию. В Симбирске сформировал артиллерийский дивизион. В качестве его командира в составе 5-й армии прошел боевой путь от Волги до Урала, затем – до Алма-Аты. В 30-х годах он – начальник артиллерии 11-й и 33-й стрелковых дивизий.

С начала Великой Отечественной – начальник артиллерии 44-го стрелкового корпуса. Созданная на его базе 54-я армия подчинялась непосредственно Ставке Верховного Главнокомандования. Вскоре В.Д. Шилова в составе данной армии перебросили на северо-запад, и они заняли оборону на правом берегу Волхова. Он активно участвовал в наступательной операции, проведенной в сентябре-октябре 1941 г. с целью прорыва блокады Ленинграда. Хотя операция не принесла желаемого результата, советские войска, в том числе зенитчики В.Д. Шилова, своими активными действиями на синявинском участке сковали значительные силы противника, облегчив положение войск, оборонявшихся на южных подступах к Ленинграду.

В 1942 г. Шилову присвоено воинское звание генерал-майора артиллерии. За заслуги перед Вооруженными Силами СССР награжден орденами Ленина, Красного Знамени (дважды), Отечественной войны I степени, Красной Звезды, многими медалями. Во время одного из сражений он был тяжело ранен. После выздоровления занимал ряд высоких командных должностей. Василий Данилович проводил большую работу по военно-патриотическому воспитанию трудящейся молодежи.

За большой вклад в защиту Отечества и активную общественно-политическую работу В.Д. Шилов занесен в Почетную Книгу Трудовой Славы и Героизма Чувашской АССР. Умер он в возрасте 98 лет в 1986 г.

МИНЕЕВ Николай Алексеевич (1923–1994). Старшина, 537 сп 386 сд.

МОРОЗОВ Александр Михайлович (1918–1986). Лейтенант, 224 сп 60 сд. Ранен.

ПАЛЬЦАНОВ Иван Иванович (1907–1988). Ранен.

ПАНЯЕВ Алексей Иванович (1913–1985). Сержант, 24 сд.

ПАРАМОНОВ Алексей Григорьевич, род. 1918. Лейтенант м/с, врач сп.

ПАРАМОНОВА Вера Григорьевна, род. 1915. Нач. санслужбы 34 отд рб 54 сд.

ПАРШИН Иван Иванович (1899–1985). Рядовой.

ПОЛЬЩИКОВ Павел Егорович, род. 1921. Рядовой.

РЫЛИН Алексей Степанович, род. 1925. Сержант, 83 сп. Ранен.

РЫЛИН Иван Васильевич (1921–1992). Рядовой, в/ч 2809.

САКУЛИН Андрей Егорович (1902–1984). Рядовой, 108 отд. дсбат.

САМЧЕНКО Надежда Ивановна, р.1923. Сержант, телефонист 330 оэрс.

СЕДОВ Лев Николаевич (1924–1996). Лейтенант, 564 сп 195 сд. Ранен.

СЕМИН Дмитрий Петрович (1904–1991). Рядовой.

СИДОРОВ Иван Яковлевич (1904–1990). Гв. ефрейтор, 415 сд, 1023, 115 сп.

СЛАТЕНКОВ Василий Михайлович (1920–1991). 136 сп.

СЫТОВ Федор Алексеевич (1904–1994). Рядовой, 186, 126 сп. Ранен.

ТАРАКАНОВ Владимир Дмитриевич (1925–1998). Сержант.

ТЕРЕШКИН Григорий Иванович (1923–2000). Сержант, 495 сп.

ТЕРЕШКИН Михаил Васильевич, род. 1919. Ст. лейтенант, 895 сп 193 сд. Дважды ранен.

ТРЕНЮШЕВ Михаил Алексеевич (1924–1992). Рядовой, 939 сп. Ранен.

ТУЛУБАЕВ Иван Александрович, род. 1922. Ст. сержант, 113 гв. иавп.

ХАРЛАМОВ Иван Александрович (1909–1993). Рядовой, 27 сп. Ранен.

ШИЛОВ Василий Данилович (1888–1986). Генерал-майор, нач. артиллерии 44 ск 54 А, ЛФ.

ЯКУНИН Алексей Павлович (1924–1995). Мл. сержант, 1170.

с. БЕРЕЗОВЫЙ МАЙДАН

ВАСИН Григорий Иванович (1901–1976). Рядовой, 1093 сп.

ВОЛКОВА Екатерина Николаевна, род. 1923. Ефрейтор, 18 гв. д.

ГАНИН Александр Николаевич, род. 1924. Рядовой, 791 ап.

ГОРДЕЕВ Александр Федорович (1916–1988). Рядовой, 101 сапб.

ГОРДЕЕВ Дмитрий Иванович (1915–1993). Ст. матрос, ЮФ.

ДЕМИДОВ Иван Семенович (1911–1990). Рядовой, 24 сп, 23 сд. Ранен.

КАЗАРОВ Яков Павлович (1914–1987). Ефрейтор, 176 зенап.

КУЛЯСОВ Иван Степанович, род. Рядовой, 78 кп, 200 сп. Дважды ранен.

ЛЕВИН Виктор Михайлович (1925–1990). Рядовой, 401 сп.

МЕРКАНОВ Николай Михайлович, род. 1919. Ст. лейтенант, 994 сп. Ранен.

МИНГАЛЕВ Григорий Николаевич, род. 1914. Мл. сержант, 24 гап.

МИНГАЛЕВ Фотей Михайлович (1920–1998). Ефрейтор, 30 автп.

МИШИН Иван Петрович (1924–1986). Ст. сержант, 389 отд. паб. Ранен.

РАСХОЖЕВ Иван Андреевич (1909–1988). Рядовой. Ранен.

САМСОНОВ Иван Иванович (1915–1995). Рядовой, 52 отд. мехбр.

СЕРГЕЕВ Александр Васильевич (1920–1991). Рядовой, 59 погранотряд.

СЕТЯЕВ Михаил Григорьевич (1921–1991). Рядовой, 208 зап. сп. Ранен.

СИНЯКОВ Михаил Михайлович (1916–2003). Сержант, 24 сд.

СУХОВА (БАБАКИНА) Анастасия Михайловна, род. 1923. Сержант, нач. поста 101 об ВНОС.

ТИГИНОВ Александр Григорьевич (1927–1993). Мл. сержант, 190 зенап.

ТИМОШИН Прокопий Захарович (1910–1992). Сержант, 946 сп. Ранен.

УЛЬЯНОВ Сергей Степанович (1919–1989). Мл. сержант, 114 стд. строит. р.

ФИЛАТОВ Иван Кузьмич, род. 1914. Сержант, 24 гв. сп.

ЯШИН Николай Максимович (1921–2000). Ст. сержант, 111 гап.

с. ЗЛОБИНО

АБРАМУШКИН Алексей Иванович, род. 1921. Рядовой, 1 отд. вдб.

АЛЕШИН Иван Михайлович (1918–1986). Сержант, 124 гв. мехсп.

АЛЕШИН Николай Михайлович (1921–1982). Рядовой, 284 сп.

КОСТЮНИН Николай Михайлович (1920–1986). Рядовой, 1118 сп. Ранен.

МАСАЛЕВ Алексей Матвеевич (1914–1994). Ст. матрос, 104 пулап.

МИНЕЕВ Григорий Иванович, род. 1925. Мл. сержант, 657 сп. Ранен.

РОДИОНОВ Иван Васильевич (1924–1986). Сержант, 13 ад.

СУХАНОВ Яков Андреевич (1914–1991). Рядовой.

ТРЕНЮШЕВ Александр Тимофеевич (1921–1984). Рядовой. Ранен.

ТРЕНЮШЕВ Михаил Алексеевич (1924–1992). Рядовой, 939 сп. Ранен.

ФИЛИППОВ Петр Михайлович, род. 1922. Подполковник.

ЦАРЬКОВ Иван Михайлович (1923–1998). Мл. сержант, 51 отд. мсб.

ЦАРЬКОВ Михаил Михайлович (1919–1989). Рядовой, 120 гап.

ШТЫРОВ Владимир Михайлович (1914–1986). Мл. сержант, 835 тср.

ШТЫРОВ Петр Иванович, род. 1921. 132 штраф. р.

Междуреченская сельская администрация

с. МЕЖДУРЕЧЬЕ

АГАФОНОВ Иван Григорьевич (1916–1978). Старшина, 183 сп.

АГАФОНОВ Семен Степанович (1905–1981). Рядовой, 527 сп.

АГАФОНОВ Тимофей Григорьевич, род. 1912. Рядовой, 1745 зенсп.

АГАФОНОВ Харитон Степанович, род. 1923. Ефрейтор, 363 б-н.

АКУЛИН Захар Васильевич (1905–1988). Рядовой, 527 сп.

АКУЛИН Петр Кириллович (1918–1995). Сержант, 23 гв. сп.

АЛЕШИН Прохор Петрович, род. 1913. Рядовой, 118 сд.

АРТАМОНОВ Трифон Никитович (1912–1988). Рядовой, 355 сп.

БАРДУЛИН Николай Михайлович (1917–1968). Рядовой.

БЕЛОГЛАЗОВ Василий Степанович (1915–1972). Рядовой, 881 отб.

БЕЛОГЛАЗОВ Григорий Васильевич (1909–1983). Рядовой, 781 сп.

БЕЛОГЛАЗОВ Григорий Васильевич (1913–1996). Сержант, 38 сд, 73 гв. сд.

БЕЛОГЛАЗОВ Кирилл Антонович (1909–1993). Рядовой, 2 зап. б-н.

Братья Бодровы

В с. Междуречье еще в предвоенные годы хорошо знали семью Бодровых. Павел Иванович, много лет работавший мастером на железной дороге, с женой Марией Алексеевной вырастили дочь и трех сыновей. Старший, Иван Павлович, в 30-е годы служил в Военно-Морском Флоте. Демобилизовавшись, вернулся домой и ряд лет трудился в исполкоме горсовета Алатыря. В самом начале Великой Отечественной ушел на фронт. Воевал в качестве заместителя начальника контрразведки СМЕРШ 5-й минометно-саперной бригады. Принимал активное участие в оборонительных и наступательных операциях по освобождению многих городов и сел западных районов России, Украины и Белоруссии. За участие в боевых действиях и проявленные при этом мужество и стойкость награжден орденами Отечественной войны II степени и Красной Звезды, медалью «За боевые заслуги». Подполковник Иван Бодров в 1944 г. по ранению вернулся домой и направлен в качестве следователя в правоохранительные органы Чувашии, затем Кемеровской области.

Второй сын Бодровых – Сергей Павлович – в Красную Армию призван в 1939 г. Участвовал в освобождении Западной Украины. В Великой Отечественной войне с самого начала. В составе 190-го отдельного полка НКВД воевал до дня Победы. За храбрость и отвагу, проявленные в боях, награжден орденом Отечественной войны II степени, медалями «За отвагу», «За оборону Кавказа» и др. После войны продолжил дело отца – связал свою жизнь с железной дорогой: работал в г. Алатырь, несколько лет в Грузии, более 20 лет в депо станции Минеральных Вод. Автор 35 рацпредложений. Он – почетный железнодорожник СССР.

Младший сын Бодровых, Виктор Павлович, окончивший железнодорожное училище, в 1942–1943 гг. работал машинистом паровоза. В начале 1943 г. был мобилизован в действующую армию. Младший авиаспециалист, он службу проходил в батальоне аэродромного обслуживания. Был контужен при бомбардировке аэродрома. Награжден орденом Отечественной войны I степени, медалями. После демобилизации жил и работал в Киевской области и Киеве.

БОБИКОВ Михаил Александрович (1917–1985). Ст. сержант, 50 эждп.

БОБИКОВА Анна Егоровна (1924–1993). Рядовая, 2 эждп.

БОДРОВ Виктор Павлович, род. 1926. Сержант, мл. авиаспециалист БАО, 3-й УФ.

БОДРОВ Иван Павлович (1912–1984). Майор, зам. нач. контрразв. СМЕРШ, 5 мсбр, 5 тк, 44 А, 1-й ПФ. Ранен.

БОДРОВ Сергей Павлович (1917–1998). Сержант, эл. механик 190 оп НКВД, 1-й БФ.

БОЛУКОВ Тит Афанасьевич (1907–1980). Рядовой, 639 сп.

БОРИСОВ Иван Яковлевич (1911–1986). Рядовой, 1311 сп.

БУДАКОВ Александр Владимирович (1922–1976). Рядовой, 58 тп.

ВАНЮХИН Иван Иванович (1914–1985). Рядовой, 58 отд. ад, 710 ап.

ВАСИЛЬЕВ Алексей Павлович (1911–1970). Рядовой, 13 сд.

ВАХОНИН Иосиф Павлович (1919–1988). Мл. лейтенант, 32 гв. отд. тб.

ВАХОНИН Семен Антонович (1897–1974). Рядовой, 76 отд. дэб.

ВОЛКОВ Петр Васильевич, род. 1923. Мл. сержант, 5 обс.

ВЪЯСКОВ Петр Зотович (1913–1983). Ефрейтор, 19 отд. сб.

ВЪЯСКОВ Федор Иванович (1924–1981). Гв. ст. сержант, 4 тк.

ГОЛЕНКОВ Федор Михайлович (1912–1973). Ефрейтор, 268 п РГК. Ранен.

ГУРИН Василий Лукич (1924–1973). Рядовой, 1014 сп.

ГУСЕВ Леонид Потапович (1916–1990). Сержант, 9 сп.

ДЕМАХИН Иван Григорьевич (1910–1986). Гв. ст. сержант, 77 тп.

ДОЛГОВ Михаил Семенович (1915–1995). Рядовой.

ДОРОФЕЕВ Артемий Евдокимович (1897–1970). Рядовой, 1 сбн.

ДОРОФЕЕВ Павел Евдокимович (1909–1982). Рядовой, сп.

ДЮГАЕВ Иван Алексеевич (1909–2000). Рядовой, 14 вдо.

ДЮГАЕВ Михаил Алексеевич (1899–1972). Рядовой, 1316 сп.

ЕЛИЗАРОВ Константин Лукич (1921–1999). Лейтенант, ЗФ, Ст. Ф, Степ. Ф.

ЖАДАЕВ Андрей Васильевич (1915–1969). Рядовой, 1 Лен. див.

ЗАМАХОВА Полина Ивановна (1923–1995). Сержант, 586 сп.

ЗАНИН Петр Дементьевич (1918–1999). Старшина, 113 отд. минжб.

ИГОНИН Иван Кузьмич (1896–1974). Ст. сержант, 102 габр.

ИГОНИН Никифор Иванович (1918–1987). Мл. сержант, 96 опс.

КАЗАКОВ Михаил Никитич (1898–1979). Рядовой, 1369 сп.

КАЛИНИН Абрам Иванович (1907–1981). Рядовой, 1 пулр.

КАЛИНИН Ефим Павлович (1913–1970). Рядовой, 95 сп.

КАЛИНИН Илларион Петрович (1893–1982). Рядовой, 265 ап.

КАЛИНИН Маркел Петрович (1900–1989). Рядовой, 23 сб.

КАЛИНИН Михаил Павлович (1910–1987). Рядовой, КФ.

КАЛИНИН Порфирий Илларионович (1919–1980). Сержант, 535 сп.

КАРПУХИН Василий Григорьевич (1904–1994). Рядовой, 132 особ. Сибир. бр.

КИСЕЛЕВ Василий Иванович (1898–1973). Рядовой, 229 сд.

КИСЕЛЕВ Яков Иванович (1913–1983). Рядовой, 99 кп.

КОБЛОВ Кирилл Иванович (1925–1996). Рядовой, 359 сд, 1194 сп.

КОМАРОВ Андрей Сергеевич (1912–2001). Мл. сержант, 835 орс.

КОМАРОВ Василий Иванович (1921–1995). Рядовой, 59 по.

КОМАРОВ Василий Павлович (1907–1984). Старшина, 78 сп.

КОМИССАРОВ Василий Васильевич (1901–1970). Сержант, 389 отд. пулаб.

КОНДРАХИН Василий Григорьевич (1904–1977). Рядовой, отд. минб.

КРИВЦОВ Петр Терентьевич (1910–1993). Ст. сержант, 1694 зенап. Контужен.

КУЗИН Дмитрий Никифорович (1905–1983). Рядовой, 113 сп.

КУЗИН Иван Степанович (1909–1984). Рядовой, 238 отд. тбр.

КУЗИН Петр Никифорович (1895–1971). Ст. сержант, 3 б-н.

КУЗОВЕНКОВ Николай Дмитриевич (1910–1996). Гв. сержант, 231 гв. зенап.

КУЗЮРИН Александр Харитонович (1926–2003). Рядовой, 104 сд.

КУСАКИН Трофим Асафьевич (1912–1982). Рядовой, 1164 сп.

КУСАКИН Харисан Асафьевич (1906–1982). Рядовой, 34 отд. б-н.

ЛАЗАРЕВ Петр Кузьмич (1908–1993). Рядовой, 418 сп.

ЛАПТЕВ Иван Федорович (1904–1987). Рядовой, 338 сп.

ЛАПТЕВ Павел Назарович (1900–1982). Рядовой, 46 отд. бронет. б-н.

ЛОГИНОВ Александр Степанович (1897–1974). Рядовой, 791 сп.

ЛОГИНОВ Алексей Федорович (1922–1985). Сержант, 614 ор.

ЛОГИНОВ Федор Леонтьевич (1914–1996). ЛФ.

ЛУКОНИН Василий Александрович (1901–1972). Рядовой, 827 БАО.

МАКСАКОВ Иван Григорьевич, род. 1923. Ст. сержант, 287 авп.

МАЛЫШКИН Василий Иванович, род. 1901. Ефрейтор, обс.

Подвиг разведчика

Андрей Иванович Тупицын родился в 1918 г. в с. Междуречье. Осенью 1938 г. односельчане проводили его в армию. Красноармеец Тупицын успешно проходил курс подготовки, настойчиво овладевал военными знаниями.

Служил в одной из частей Уральского военного округа. Его портрет красовался на Доске почета отличников боевой и политической подготовки. Осенью 1941 г. Андрей мечтал вернуться в родное село.

Однако 22 июня страшная весть о войне дошла и до Урала. На другой же день написал рапорт. Его место там, на передовой. Но Андрея направили на офицерские курсы. В январе 1942 г. младший лейтенант Тупицын уже командовал взводом разведчиков. Много раз ходил во вражеский тыл, но одна из операций запомнилась ему на всю жизнь.

Были трудные дни 1943 г. Часть, в которой служил Андрей Иванович, три дня наступала на одну высоту, безуспешно. Тогда командир части принял смелое решение – взять высоту, зайдя в тыл противника. Предупредил: задание серьезное, пойдут только добровольцы. Тут же поднялся широкоплечий, чуть усталый на вид молодой человек и сказал: «Я пойду! Моя фамилия Тупицын». Вслед за ним записались еще пять человек.

С наступлением темноты разведчики во главе с командиром Тупицыным отправились на выполнение задания. Вышли к местам расположения огневых точек противника. Кто-то из разведчиков заметил лежавшие на земле тонкие провода. Решили ориентироваться по ним. Показалась замаскированная землянка. Быстро убрав стоящего у входа часового, разведчики ворвались в землянку. Сидевшие в ней вражеские солдаты – их было трое – не успели и рта раскрыть. А немецкого офицера взяли живым.

Не теряя ни минуты, разведчики открыли огонь из захваченного немецкого пулемета. У фашистов началась паника. Они оставили окопы, побежали. В воздух взвилась красная ракета. Это был сигнал разведчиков. По нему наши бойцы перешли в наступление. В том бою было захвачено в плен 160 вражеских солдат и офицеров, уничтожено немало техники противника.

После одного из таких боев Андрея Ивановича вызвали в штаб полка. Командир вручал правительственные награды. Назвали фамилию Тупицына. Мужественный, спокойный в минуты смертельной опасности, Андрей Иванович робко поднялся на трибуну и, волнуясь, принял орден Красной Звезды.

Геройство лейтенанта Тупицына наиболее ярко проявилось при форсировании Днепра. «А.И. Тупицын руководил группой по захвату плацдарма на правом берегу реки Днепр у села Старые Кайдаки Днепропетровской области, – читаем мы скупые слова наградного листа. – Под огнем противника форсировал реку Днепр, высадил людей и, с ходу забросав противника гранатами, перешел в атаку. Преодолев проволочное заграждение в три ряда, ворвался с группой в окопы противника. В рукопашной схватке группа уничтожила гарнизон противника в опорном пункте и овладела селом Старые Кайдаки. В течение дня отбил две ожесточенные атаки противника и удержал занятый рубеж до подхода подкрепления следующей ночью».

Родина высоко оценила заслуги командира разведчиков. В марте 1944 г. А.И. Тупицыну было присвоено звание Героя Советского Союза. Ему вручили орден Ленина и Золотую Звезду Героя.

После войны Андрей Иванович вернулся в Алатырь, работал на паровозоремонтном заводе. Умер в 1969 г.

МАЛЫШКИН Иван Сергеевич (1923–2004). Рядовой, 125 сп. Ранен.

МАЛЫШКИН Кондратий Артемьевич (1916–1965). Рядовой, 94 отд. сапб.

МАЛЫШКИН Николай Федорович (1916–1983). Рядовой, строит. военизс. охрана.

МАЛЬЦЕВ Дмитрий Леонтьевич (1923–1975). Рядовой, коменд. вз.

МАРИН Григорий Родионович (1898–1984). Рядовой, 111 ад.

МЕЩАНИНОВ Петр Никонович (1911–1977). Рядовой, 333 сп.

МИХЕЕВ Прокопий Андреевич (1908–1990). Рядовой, 41 сд.

МОНДИН Сергей Федорович (1906–2002). Рядовой, 180 сп.

МОНДИНА Ульяна Савельевна (1919–1997). Рядовая, 1018 отэр.

МОРОЗКИН Анисим Иванович (1909–1973). Рядовой.

МОРОЗКИН Федор Петрович (1924–1975). Сержант, 147 зап. сп.

МОРОЗОВ Николай Ильич (1918–1988). Ст. сержант, 3 д.

НАГОРНОВ Иван Николаевич (1910–1976). Рядовой, 382 отд. абн.

НЕШЕНЬКИН Александр Сергеевич (1922–1983). Сержант, 244 ап.

НИКИШИН Лазарь Филатович (1903–1971). Рядовой, 525 зенад.

ОВЧЕНКОВ Егор Васильевич (1907–1983). Рядовой, 1207 сп.

ОВЧЕНКОВ Михаил Иванович (1915–2001). Гв. сержант, 8 отд. гв. минб.

ПЕТРОВ Тимофей Сафронович (1902–1973). Ст. сержант, 474 обс.

РОМАНОВ Степан Илларионович (1893–1976). Рядовой, 255 минп.

РЯБИНЦОВ Петр Иванович, род. 1914. Ефрейтор, 162 ап.

РЯБОВ Агафон Леонтьевич (1924–1992). Рядовой, 3 мехп.

САВИН Василий Илларионович (1908–1988). Рядовой, 137 сб.

САВИН Иван Андреевич (1917–2002). Рядовой, 40 отэр. Трижды ранен.

САВИН Петр Андреевич (1905–1974). Рядовой, 10 гв. мехбр.

САВИН Семен Куприянович (1907–1976). Рядовой, 131 отд. сапб.

СЕЛИХОВ Григорий Федорович (1922–1984). Ефрейтор, 169 сп.

СИДОРОВ Григорий Трофимович, род. 1907. Мл. сержант, 1734 зап. ап.

СИМОНОВ Семен Антонович (1912–1992). Рядовой, 60 тд.

СИНЯКОВ Фрол Петрович (1892–1970). Рядовой.

СИСЮЛИН Петр Андреевич (1905–1988). Мл. сержант, 75 отд. автр.

СЛАВНОВ Кузьма Иванович (1903–1980). Рядовой, 67 мехвд.

СМИРНОВ Иван Антонович (1907–1976). Рядовой, 73 по.

СТАРОСТИН Иван Ильич (1924–2003). Рядовой, 243 гв. од.

СТАРОСТИН Илья Алексеевич (1900–1979). Ефрейтор, 4 рс.

ТАРАСОВ Дмитрий Афанасьевич (1905–1976). Рядовой, 1-й ПФ.

ТЕРЮШОВ Иван Михайлович (1918–1973). Сержант, 253 сп.

ТУЛАЕВ Иван Васильевич (1919–1994). Рядовой, 259 гап.

ТУПИЦЫН Андрей Иванович (1918–1969). Ст. лейтенант, комвзвода 41 отд. рр 39 гв. сд, 346 отд. рр 253 сд, ЮЗФ, 1-й, 3-й УФ.

ТУПИЦЫН Андрей Макарович (1906–1979). Сержант, 14128 сп.

ТУПИЦЫН Григорий Макарович (1909–1991). Рядовой, 821 гв. мехбр.

УВАРОВ Михаил Павлович (1924–1991). Рядовой, 13 гв. сд.

УТКИН Иннокентий Иванович (1913–1996). Сержант, 250 мсп.

УТКИН Михаил Иванович (1901–1970). Рядовой, 180 сд.

УТКИНА Антонина Сергеевна, род. 1920. Ефрейтор, отд. зенп.

ФАДЕЕВ Иван Николаевич, род. 1921. Рядовой, 54 обхз.

ФЕДУЛОВ Данил Акимович (1911–1984). Рядовой, 1323 сп.

ФЕДУЛОВ Харлам Яковлевич (1913–1999). Рядовой, 97 сп.

ФИЛАТОВ Агафон Ефимович (1893–1974). Рядовой, 1104 ап.

ФИЛАТОВ Григорий Петрович (1907–1995). Ст. сержант, 528 пап.

ФИЛАТОВ Иван Андреевич (1899–1982). Рядовой, 74 сп.

ФИЛИТОВ Иван Сафонович (1904–1978). Ефрейтор, 14 мцп.

ЧЕХОНИНА Вера Григорьевна (1921–1987). Рядовая, автб.

ЧИПКОВ Семен Дмитриевич (1903–1978). Рядовой, войска НКВД.

ШАГАРОВ Иван Алексеевич (1908–1981). Рядовой, 910 сп.

ШАРЕНКОВ Павел Дмитриевич (1912–1981). Рядовой, 214 отд. транс. р.

ШКУРОВ Гаврил Андреевич (1900–1969). Рядовой, 12 ап.

ШКУРОВ Николай Иванович (1920–1984). Старшина, 284 сд.

ЮГАНОВ Иван Васильевич (1904–1983). Мл. сержант, 356 отд. ап.

ЮГАНОВ Иван Евлампьевич (1902–1970). Рядовой, 718 сп.

Миренская сельская администрация

с. МИРЕНКИ

АДМИРАЛОВ Григорий Михайлович (1893–1966). Рядовой, в/ч 55240.

АДМИРАЛОВ Иван Григорьевич (1916–1971). Гв. старшина, 487 гп. Ранен.

АДМИРАЛОВ Михаил Иванович, род. 1911. Рядовой.

АНДРЮШИН Александр Петрович, род. 1920. Рядовой, НКВД.

АПРАКСИН Николай Сергеевич (1918–1981). Мл. сержант.

АПРАКСИН Петр Михайлович (1927–2001). Рядовой, 419 сп.

АРТЮХИН Иван Степанович (1902–1985). Рядовой, в/ч 59960. Ранен.

БЕЛЕНКОВ Андрей Васильевич (1912–1990). Старшина, 29 тб. Трижды ранен.

БЕЛЕНКОВ Игнат Артемьевич (1911–1991). Рядовой. Ранен.

БЕЛЕНКОВ Михаил Иванович (1924–1975). Рядовой, 152 гп.

БЕЛОВ Алексей Александрович (1899–1953). Рядовой, сп.

БОРИСОВ Григорий Егорович, род. 1915. Ст. сержант, 233 зап. сп.

БУЧИРИН Григорий Федорович (1906–1973). Рядовой. Ранен.

ВАНЮХИН Наум Александрович (1898–1977). Рядовой. Ранен.

ВАНЮХИН Николай Александрович, род. 1912. Ефрейтор, 94 сп.

ГЕРАСИН Александр Андреевич (1924–2003). Рядовой, 366 сп. Ранен.

ГЕРАСИН Андрей Иванович (1895–1977). Рядовой. Ранен.

ГЕРАСИН Павел Иванович (1919–1990). Рядовой, 206 сп. Четырежды ранен.

ГОЛОВИН Александр Сергеевич (1913–1993). Рядовой, 46 ждб.

ГОЛОВИН Иван Иванович (1913–1988). Рядовой, 55 отд. сапб. Ранен.

ГОРДЕЕВ Алексей Филиппович (1924–1992). Лейтенант, 96 сб. Дважды ранен.

ГУРИН Александр Алексеевич (1923–2001). Ст. сержант. Ранен.

ГУЩАРИН Петр Павлович (1918–1991). Сержант.

ДЕНИСОВ Тихон Ефимович (1898–1969). Ефрейтор.

ДМИТРИЕВ Михаил Иванович (1916–1981). Старшина. Ранен.

ДМИТРИЕВ Петр Иванович (1907–1962). Рядовой. Ранен.

ДМИТРИЕВА Мария Алексеевна (1921–1982). Рядовая.

ЕГОРОВ Александр Алексеевич (1925–1945). Рядовой.

ЕГОРОВ Алексей Петрович (1903–1980). Рядовой, ЦФ. Ранен.

ЕГОРОВ Василий Николаевич (1905–1963). Ефрейтор, опс.

ЕГОРОВ Иван Афанасьевич (1921–1957). Лейтенант, ап. Ранен.

ЕМЕЛИН Александр Лазаревич (1925–1973). Рядовой, минп.

ЕФРЕМОВ Александр Алексеевич (1916–1974). Моряк. Ранен.

ЕФРЕМОВ Василий Александрович (1914–1962). Рядовой. Ранен.

ЕФРЕМОВ Николай Александрович (1920–1992). Рядовой, 52 об. Дважды ранен.

ЗАХАРОВ Николай Васильевич (1915–1998). Ефрейтор, 44 сп.

ЗАХАРОВ Николай Кузьмич (1896–1977). Рядовой. Ранен.

ЗАХАРОВ Павел Кузьмич (1902–1967). Ефрейтор, 36 одсб.

ЗАХАРОВ Петр Александрович (1914–1995). Рядовой. Ранен.

ИВЕНТЬЕВ Михаил Иванович (1910–1988). Рядовой. Ранен.

ИОНИН Федор Федотович (1906–1957). Рядовой.

КАРЕВ Василий Степанович (1905–1964). Рядовой, 28 осб.

КАРЕВ Иван Федорович (1925–1968). Рядовой.

КАРСАКОВ Иван Яковлевич, род. 1918. Старшина, олб.

КИРИЛЛОВ Григорий Гурьянович (1926–1971). Рядовой.

КИРИЛЛОВ Григорий Иванович, род. 1927. Рядовой, пулеметчик 55 сп.

КИРИЛЛОВ Гурьян Федотович (1893–1953). Ефрейтор, 1005 пап.

КНЯЗЕВ Александр Степанович (1927–1987). Матрос.

КНЯЗЕВ Иван Алексеевич (1908–1977). Ст. сержант. Ранен.

КНЯЗЕВ Прокопий Тимофеевич (1900–1965). Рядовой.

КОЛЕНИН Василий Иванович (1908–1996). Рядовой, пулр. Ранен.

КОЛЕНИН Иван Егорович (1911–1983). Рядовой, 137 сп. Ранен.

КОСТЮНИН Александр Михайлович (1921–1989). Рядовой, 292 ап.

КОСТЮНИН Василий Никифорович (1912–1997). Рядовой, 183 тбр.

КОСТЮНИН Иван Ильич (1920–1988). Рядовой, 286 сд.

КОСТЮНИН Михаил Степанович (1923–1989). Рядовой, 10 вдбр.

КОСТЮНИН Никита Федорович (1909–1970). Рядовой.

КОСТЮНИНА Анна Ивановна, род. 1923. Рядовая.

КРУГЛОВ Василий Иванович (1921–1999). Рядовой.

КРУГЛОВ Тимофей Максимович (1902–1947). Рядовой, 52 ап.

ЛЕГАЛИН Антон Федорович (1910–1985). Ст. сержант. Ранен.

ЛЕУХИН Григорий Филиппович (1918–2001). Рядовой, 850 сп.

ЛЫСОВ Иван Васильевич, род. 1913. Рядовой 35 сп.

МАЛАНИН Федор Яковлевич (1911–1975). Ст. сержант, иптап.

МАЛАНЬИН Иван Михайлович (1912–1998). Рядовой, 421 сп. Ранен.

МАЛЫШЕВ Андрей Егорович (1901–1961). Рядовой, в/ч 24097.

МАЛЫШЕВ Михаил Александрович (1901–1979). Рядовой. Ранен.

МАЛЬЧИКОВ Александр Васильевич (1923–2000). Рядовой. Ранен.

МАЛЬЧИКОВ Василий Яковлевич, род. 1921. Мл. сержант, 406 опс.

МАЛЬЧИКОВ Петр Васильевич (1920–2002). Капитан, 940 сп. Ранен.

МАТВЕЕВ Александр Васильевич (1926–1984). Ефрейтор, 131 гв. сп.

МАТВЕЕВ Александр Сергеевич (1911–1993). Рядовой, обхз.

МАТВЕЕВ Федот Андреевич (1896–1971). Ефрейтор, 386 сп.

МИХЕЕВ Степан Яковлевич (1923–1966). Рядовой.

МУХРЫГИН Василий Алексеевич (1915–2003). Рядовой. Ранен.

НАГОРНОВ Егор Павлович (1896–1964). Рядовой, в/ч 23867.

НИКОНОРОВ Михаил Александрович (1908–1987). Рядовой, 12 сп. Дважды ранен.

ОДИНКИН Василий Степанович (1908–1972). Рядовой.

ОДИНКИН Михаил Алексеевич (1912–1970). Рядовой, ап. Ранен.

ОДИНКИН Яков Александрович (1902–1954). Рядовой.

ПАВЛУШКИН Иван Тимофеевич (1902–1972). Старшина, в/ч 06752. Контужен.

ПИГАЛЕВ Иван Алексеевич (1891–1962). Гл. хирург, нач. медчасти ЭГ в блок. Ленинграде, ЛФ.

ПОНЯВИН Александр Петрович (1925–1998). Мл. лейтенант, комвзвода 330 сп 129 сд, 1 гв. А, 1-й УФ. Ранен.

ПОНЯВИН Алексей Александрович (1901–1981). Рядовой, осапб. Ранен.

ПОНЯВИН Василий Петрович (1906–1977). Рядовой.

ПОНЯВИН Василий Петрович, род. 1920. Ст. сержант, 242 сп. Ранен.

ПОНЯВИН Николай Иванович (1923–1955). Лейтенант. Ранен.

ПОНЯВИН Николай Степанович (1901–1985). Рядовой. Ранен.

ПОНЯВИНА Анна Ивановна (1925–2003). Рядовая, гап.

САВЕЛЬЕВ Василий Васильевич (1896–1962). Мл. сержант, ЭВЛ.

САВЕЛЬЕВ Николай Иванович (1920–1947). Рядовой.

СЕРГЕЕВ Василий Петрович, род. 1916. Старшина 5 ак.

СТАФЕЕВ Дмитрий Федорович (1909–1996). Рядовой. Ранен.

СТАФЕЕВ Иван Нестерович (1905–1995). Рядовой, 74 тп.

СТАФЕЕВ Федор Иванович (1926–1991). Старшина, 82 гв. сд. Ранен.

ТАТЬЯНИН Василий Степанович (1908–1972). Ефрейтор, 250 отд. сапб.

ТАТЬЯНИН Павел Степанович (1896–1981). Рядовой, в/ч 6306.

ТИМЧЕНКО Василий Архипович (1921–1982). Рядовой, 765 сп. Ранен.

ТРОНИН Александр Васильевич, р7од. 1920. Рядовой, 87 тгабр.

ТРОНИН Василий Алексеевич (1891–1978). Ранен.

ТРОНИН Иван Алексеевич (1915–1993). Рядовой, 6 мсп.

ТРОНИН Николай Иванович, род. 1926. Мл. сержант, 143 зап. сп.

ТРОНИН Федор Алексеевич (1910–1991). Сержант, 119 габр.

ХИЛОВ Николай Федорович, род. 1924. Мл. сержант, 652 ап. Ранен.

ЦАПЫГИН Алексей Иванович (1921–1952). Ст. лейтенант. Ранен.

ШАБРОВ Михаил Петрович, род. 1926.

ШМЕЛЕВ Петр Васильевич, род. 1924. Сержант, 442 сп.

ШМОНИН Иван Федорович, род. 1924. Мл. сержант, 824 гап. Ранен.

ШМОНИНА Мария Николаевна, род. 1920. Мл. сержант.

Главный хирург госпиталя

Сентябрь 1941 г. для жителей Ленинграда и его защитников стал самым трагичным – началась блокада города. Незадолго до этого события к тяжелым обязанностям главного хирурга – начальника медицинской части военного госпиталя в городе на Неве приступил уроженец с. Миренки Иван Алексеевич Пигалев. Более двух лет трудился наш земляк на этом посту, спасая от верной гибели и вылечивая тяжело раненных и больных советских солдат и офицеров, а также жителей, получивших не менее тяжелые ранения от продолжавшихся круглые сутки артобстрелов и бомбежек города противником.

Высококвалифицированный специалист в области хирургии И. Пигалев был не только ответственным лицом за состояние лечебного процесса. Он разрабатывал и давал общее направление врачам-хирургам для лечения раненых и больных на основе научных достижений в области хирургии, травматологии и ортопедии. Именно учитывая его талант в научной деятельности, в конце 1942 г. Ивана Алексеевича переводят во Всесоюзный институт экспериментальной медицины. В 1952–1960 гг. был его директором.

Крупный ученый, хирург-практик Пигалев за выдающийся вклад в организацию лечения раненых и больных награжден орденами Ленина, Красного Знамени (дважды), Красной Звезды, медалями. В 1958 г. ему присвоено звание заслуженного деятеля науки РСФСР. Умер он в 1962 г.

ЩЕГЛОВ Иван Александрович (1916–1997). Старшина, 76 пабр. Дважды ранен.

ЩЕГЛОВ Николай Александрович (1921–1995). Рядовой, 425 автр.

ЮДИН Василий Федорович (1921–1997). Сержант, 297 гв. п. Трижды ранен.

ЮДИН Иван Иванович, род. 1909. Старшина.

ЮДИН Кузьма Иванович (1896–1951). Ст. сержант, сп.

ЮДИН Сергей Павлович (1921–1993). Рядовой. Ранен.

ЯШИН Василий Иванович (1915–1984). Сержант, 99 сп.

ЯШИН Николай Иванович (1924–1997). Сержант, УФ.

ЯШИНА Александра Егоровна (1923–1998). Рядовая, 20 ждп.

Новоайбесинская сельская администрация

с. НОВЫЕ АЙБЕСИ

АБЛИКОВ Григорий Федорович (1916–1995). Сержант.

АБЛИКОВ Дмитрий Федорович (1906–1947). Рядовой.

АБЛИКОВ Игнатий Федорович (1909–1995). Рядовой, 4 абр. Ранен.

АБЛИКОВ Семен Федорович, род. 1905. Рядовой.

АБЛИКОВА Мария Андреевна, род. 1921. Медсестра.

АКИМОВ Василий Васильевич, род. 1926. Рядовой.

АКИМОВ Егор Васильевич (1919–1960). Рядовой. Ранен.

АКИМОВ Емельян Прохорович, род. 1919. Рядовой.

АКИМОВ Иван Васильевич, род. 1920. Лейтенант.

АКИМОВ Иван Гаврилович, род. 1924. Мл. лейтенант, Вор. Ф.

АКИМОВ Кузьма Егорович (1914–1992). Рядовой, 21 сд. Дважды ранен.

АКИМОВ Михаил Прохорович, род. 1921. Рядовой.

АКИМОВ Михаил Филиппович (1895–1972). Лейтенант.

АЛЕКСЕЕВ Алексей Иванович, род. 1921. Рядовой.

АЛЕКСЕЕВ Фадей Матвеевич (1911–1983). Рядовой, 107 сб.

АНИСИМОВ Митрофан Яковлевич, род. 1917. Рядовой.

АНИСИМОВ Осип Ефимович. Рядовой.

АНИСИМОВ Тихон Николаевич (1917–1969). Рядовой.

АРБУЗОВ Николай Васильевич (1901–1946). Рядовой.

БЕСПАЛОВ Александр Романович, род. 1926. Рядовой, 1-й БФ.

БЕСПАЛОВ Андрей Степанович, род. 1915. Ефрейтор, 1080 зенап, ЗФ, ЮФ, ЮЗФ.

БЕСПАЛОВ Анисий Николаевич, род. 1926. Рядовой.

БЕСПАЛОВ Егор Николаевич, род. 1923. Рядовой. Ранен.

БЕСПАЛОВ Иван Николаевич, род. 1918. Сержант.

БЕСПАЛОВ Максим Васильевич, род. 1924. Рядовой, 115 сп 5 сд, ЛФ.

БЛИКОВ Василий Сергеевич, род. 1922. Сержант.

БОГДАНОВ Александр Васильевич (1906–1993). Рядовой, 28 кд. Трижды ранен.

БОГДАНОВ Александр Петрович. Рядовой.

БОГДАНОВ Алексей Петрович, род. 1900. Рядовой.

БОГДАНОВ Василий Федорович (1902–1989). Рядовой, тп. Ранен.

БОГДАНОВ Иван Матвеевич (1898–1976). Рядовой.

БОГДАНОВ Иван Митрофанович (1913–1962). Рядовой.

БОГДАНОВ Иван Сергеевич. Рядовой.

БОГДАНОВ Иван Федорович (1895–1985). Рядовой, 164 оср.

БОГДАНОВ Николай Федорович (1904–1994). Капитан.

БОЛЬШОВ Кирилл Иванович, род. 1926. Рядовой, связист, 1-й БФ.

БОЛЬШОВ Степан Васильевич (1912–1973). Рядовой, 151 сп.

БОЛЬШОВ Яков Васильевич (1912–1972). Рядовой. Ранен.

БОРИСОВ Иван Степанович (1915–1999). Мл. сержант, 73 сп. Ранен.

БОРИСОВ Петр Степанович (1912–1946). Рядовой. Ранен.

ВАСИЛЬЕВ Степан Федорович (1914–1984). Рядовой.

ГЛУХОВ Михаил Павлович (1911–1984). Матрос, ЛФ. Ранен.

ДАНИЛОВ Василий Федорович (1916–1967). Рядовой.

ДАНИЛОВ Николай Федорович (1919–1970). Рядовой.

ДЕНИСОВ Илья Николаевич (1925–1980). Рядовой, 7 опс.

ДЕНИСОВ Николай Николаевич (1914–1969). Матрос.

ДОБРЫШКИН Василий Никитич, род. 1894. Рядовой.

ЕЛИВАНОВ Василий Григорьевич, род. 1925. Рядовой, ЛФ.

ЕЛИВАНОВ Григорий Дмитриевич (1905–1980). Рядовой, 253 сп. Ранен.

ЕЛИВАНОВ Иван Дмитриевич, род. 1924. Сержант.

ЕЛИВАНОВ Иван Ильич, род. 1913. Рядовой.

ЕЛИВАНОВ Николай Григорьевич (1921–1984). Сержант, 85 сп. Ранен.

ЕЛИВАНОВ Николай Иванович (1915–1999). Рядовой, 150 сп. Ранен.

ЕЛИВАНОВ Николай Никифорович, род. 1925. Рядовой. Ранен.

ЕЛИВАНОВ Павел Дмитриевич (1903–1976). Рядовой.

ЕРЗУКОВ Герасим Александрович (1906–1953). Рядовой. Ранен.

ЕРЗУКОВ Николай Федорович (1923–1995). Сержант, 193 сд. Дважды ранен.

ЕРЗУКОВ Петр Федорович (1926–2001). Мл. сержант, рвб.

ЕРЗУКОВ Федор Данилович (1900–1954). Рядовой.

ЗЕТКИН Федор Алексеевич (1893–1983). Рядовой, орс.

ЗОРИН Николай Егорович, род. 1924. Ст. матрос, ТОФ.

ИЛЮШКИН Павел Евдокимович, род. 1925. Сержант.

КАЧАЛОВ Василий Константинович, род. 1919. Рядовой.

КИРИЛЛОВ Николай Васильевич, род. 1924. Рядовой.

КЛЕМЕНТЬЕВ Прокопий Захарович (1918–1992). Рядовой.

КЛЕМЕНТЬЕВ Василий Григорьевич (1920–1995). Рядовой, 267 отд. пулаб. Ранен.

КЛЕМЕНТЬЕВ Кирилл Сергеевич (1903–1975). Лейтенант.

КЛЕМЕНТЬЕВ Леонид Моисеевич (1924–1992). Лейтенант.

КЛЕМЕНТЬЕВ Михаил Григорьевич, род. 1924. Рядовой, 130 заград. отряд.

КЛЕМЕНТЬЕВ Николай Захарович (1923–1989). Рядовой.

КРУГЛОВ Александр Михайлович (1924–1975). Сержант. Ранен.

КРУГЛОВ Михаил Николаевич, род. 1895. Рядовой.

КРЫЛОВ Александр Степанович (1924–1975). Сержант.

КРЫЛОВ Прохор Николаевич, род. 1913. Рядовой. Ранен.

КУЗНЕЦОВ Алексей Никифорович (1919–1999). Рядовой.

КУЗНЕЦОВ Василий Петрович (1920–1986). Мл. лейтенант, ап, 210 мп. Дважды ранен.

КУЗНЕЦОВ Гаврил Герасимович, род. 1919. Связист, 267 БАО 15 ВА, ЗФ, Вор. Ф, ЛФ.

КУЗНЕЦОВ Ефим Андреевич (1912–1989). Рядовой, 25 атр.

КУЗНЕЦОВ Захар Александрович, род. 1924. Рядовой.

КУЗНЕЦОВ Леонид Александрович (1925–1992). Рядовой. Ранен.

КУЗНЕЦОВ Михаил Александрович. Рядовой. Контужен.

КУЗНЕЦОВ Михаил Николаевич, род. 1923. Рядовой.

КУЗНЕЦОВ Моисей Прохорович, род. 1909. Рядовой. Ранен.

КУЗНЕЦОВ Петр Ильич, род. 1900. Рядовой. Ранен.

КУЗНЕЦОВ Порфирий Кириллович (1925–1980). Рядовой, ДВФ.

КУЗНЕЦОВ Семен Дмитриевич, род. 1908. Рядовой. Ранен.

КУЗНЕЦОВ Семен Прохорович (1908–1969). Рядовой.

КУЗНЕЦОВ Федот Павлович (1892–1981). Рядовой, 687 сп. Дважды ранен.

КУКУШКИН Василий Федорович, род. 1894. Рядовой.

ЛЫСОВ Александр Николаевич (1922–2000). Ефрейтор, 885 зенап.

ЛЫСОВ Андрей Гаврилович, род. 1908. Рядовой.

ЛЫСОВ Егор Федорович (1905–1988). Рядовой, 83 сп. Ранен.

ЛЫСОВ Ефим Федорович (1908–1993). Рядовой, 1 сп. Ранен.

ЛЫСОВ Михаил Иванович (1926–1983). Рядовой.

ЛЫСОВ Семен Иванович (1917–1946). Рядовой. Ранен.

ЛЫСОВ Федор Иванович, род. 1926. Рядовой.

МАДУРОВ Кирилл Петрович (1903–1990). Рядовой, 1266 сп. Ранен.

МАТРЕНИН Евдоким Васильевич (1898–1951). Рядовой.

МАТРЕНИН Иван Андреевич (1916–1951). Рядовой. Ранен.

МИТРОФАНОВ Алексей Иванович (1912–1987). Рядовой, 1069 сп.

МИТРОФАНОВ Василий Александрович (1921–1996). Сержант, 382 гп.

МИТРОФАНОВ Василий Иванович (1924–1948). Рядовой.

МИТРОФАНОВ Михаил Никитич, род. 1918. Рядовой. Ранен.

МИТРОФАНОВ Тимофей Александрович (1924–1991). Рядовой, 774 сп.

МИТРОФАНОВ Фадей Никитич (1905–1984). Рядовой.

НАЗЮКОВ Константин Павлович, род. 1923. Сержант.

НАЗЮКОВ Петр Иванович, род. 1925. Рядовой.

НАЗЮКОВ Яков Дмитриевич (1908–1987). Рядовой, 820 сп. Ранен.

НИКИШИН Александр Степанович, род. 1918. Рядовой, 112 сп 52 д.

ОСИПОВ Григорий Степанович, род. 1898. Рядовой.

ПАВЛЕНКОВ Василий Иванович, род. 1924. Рядовой.

ПЕТРОВ Александр Александрович (1916–1972). Рядовой. Ранен.

ПЕТРОВ Иван Емельянович. Рядовой.

ПОВЕРНОВ Сергей Яковлевич, род. 1898. Рядовой.

ПОПОВ Иван Егорович (1925–1960). Сержант.

ПОПОВ Сергей Васильевич (1912–1971). Рядовой. Ранен.

РОЗОВ Василий Гаврилович (1920–1961). Рядовой. Ранен.

РОЗОВ Иван Гаврилович (1913–1993). Рядовой, 1150 сп. Ранен.

РОМАНОВ Алексей Васильевич (1916–1980). Рядовой, 550, 210 сп.

РОМАНОВ Егор Васильевич (1921–1982). Рядовой, 350 сб.

РОМАНОВ Илья Васильевич (1923–1986). Рядовой, 305 сп. Ранен.

РУБЦОВ Александр Петрович (1912–1972). Рядовой.

РУБЦОВ Михаил Петрович, род. 1921. Рядовой.

САВГАРИН Алексей Матвеевич. Рядовой.

САПОЖНИКОВ Василий Дмитриевич, род. 1925. Рядовой.

САПОЖНИКОВ Иван Федорович. Рядовой.

САПОЖНИКОВ Михаил Дмитриевич (1922–1976). Рядовой, 37 сд. Ранен.

САТРИВАНОВ Николай Федорович (1918–1990). Рядовой, 96 рвждб.

ТЕЛЬЦОВ Георгий Григорьевич, род. 1924. Сержант.

ТЕЛЬЦОВ Григорий Григорьевич, род. 1895. Рядовой.

ТЕЛЬЦОВ Иван Николаевич (1907–1984). Рядовой. Ранен.

ТЕЛЬЦОВ Порфирий Николаевич (1912–1994). Рядовой, 159 сп НКВД.

ТЮЛЕЙКИН Никифор Николаевич (1894–1970). Рядовой.

УГАСЬКИН Ефим Васильевич (1918–1985). Ефрейтор, 151 сп.

УНИСКОВ Егор Иванович (1911–1984). Сержант, 2 сп. Ранен.

УНИСКОВ Карл Романович (1926–2002). Мл. сержант, 295 обн.

УНИСКОВ Леонтий Иванович, род. 1924. Мл. сержант, 31 гв. сп.

УНИСКОВ Николай Георгиевич (1906–1984). Рядовой, 229 сп.

УСТРИМОВ Алексей Михайлович (1920–1984). Рядовой, 210 сп.

УСТРИМОВ Иван Михайлович, род. 1915. Рядовой.

УСЬМАНКИН Василий Сергеевич (1915–1989). Рядовой, 240 сп.

УСЬМАНКИН Дмитрий Семенович. Рядовой.

УСЬМАНКИН Матвей Семенович, род. 1903. Рядовой.

УХВАНИСОВ Леонтий Александрович, род. 1895. Рядовой.

УХВАНИСОВ Николай Андриянович (1923–1999). Сержант. Ранен.

УХВАНИСОВ Николай Леонтьевич, род. 1924. Сержант.

УХВАНИСОВ Яков Романович (1917–1997). Рядовой. Ранен.

УХЛЕЙКИН Андрей Иванович, род. 1923. Сержант.

УХЛЕЙКИН Егор Кузьмич (1910–1985). Рядовой, 1297 сп. Ранен.

УХЛЕЙКИН Федор Иванович, род. 1925. Рядовой. Ранен.

ХРАМОВ Николай Григорьевич, род. 1915. Рядовой.

ЧЕРНОВ Андрей Тимофеевич (1904–1957). Рядовой.

ШАФЕЙКИН Артемий Никитич, род. 1902. Рядовой. Ранен.

ШАФЕЙКИН Николай Федорович (1921–1999). Лейтенант, 219 мд. Ранен.

ЮРЗУКОВ Павел Сергеевич (1911–1997). Рядовой. Ранен.

ЯГОВ Алексей Никитич, род. 1925. Рядовой, 1295 сп.

ЯГОВ Дмитрий Никитич (1908–1981). Рядовой, 240 сп. Ранен.

Октябрьская сельская администрация пос. АЛТЫШЕВО

АБРАМОВА Таисия Степановна (1924–1995). Ефрейтор, 1760 зенап.

АВЕРЬЯНОВ Дмитрий Романович (1912–1982). 700 зап. сп.

АВТАЕВ Василий Тимофеевич (1923–1979). Рядовой, 182 сп 171 сд.

АВТАЕВ Петр Тимофеевич (1914–1981). 188 автопарк.

АГАПОВ Василий Никитич (1920–1994). Сержант, 109 сп. Ранен.

АНДРИЯНОВ Михаил Семенович (1908–1997). 609 сп. Ранен.

АНИКИН Михаил Тимофеевич (1912–1993). Рядовой, кшр.

АНИКИН Михаил Яковлевич, род. 1913. Рядовой, 842 кшр. Дважды ранен.

АНИКИН Павел Тимофеевич (1920–1994). Сержант, 332 сп.

АППОЛОНОВ Валентин Гурьевич, род. 1923. Рядовой, 869 ап, иптад.

АРДАШИН Иван Антонович, род. 1913. Ефрейтор.

АРЗАМАСКИН Степан Михайлович (1913–1970). Рядовой, 637 сп.

АРСИН Александр Петрович, род. 1901. Ефрейтор, 807 сп, 17 сд. Ранен.

АСТАФЬЕВ Филипп Тимофеевич (1915–1974). 123 сп.

БАЛАКШИН Федор Федорович (1912–1989). Рядовой, 5 сп.

БАЛЕЙКИН Сергей Михайлович, род. 1905. 12 отд. сбн.

БЕГАГУЛИН Михаил Борисович (1923–1990). Сержант, 1240 сп. Ранен.

БРЫСИН Григорий Михайлович (1913–1986). Рядовой, 344 сд. Ранен.

БУРМИСТРОВ Василий Константинович (1917–1989). Сержант, 258 ДВЛ, 3-й БФ.

БУТЯЙКИН Дмитрий Егорович (1914–1997). Рядовой, 41 рвждб.

ВАВИЛКИН Степан Прокопьевич (1919–1993). Ст. сержант, 220 сп.

ВАЛДАЕВ Михаил Григорьевич, род. 1926. Ст. сержант, 262 отд. бр, 411, 728 сп.

ВАНДЫШЕВ Николай Васильевич (1918–1987). 153 кп.

ВАРГАНОВ Василий Васильевич, род. 1926. Ефрейтор, 93 тб.

ВАРЫГИН Яков Алексеевич (1916–1978). 6505 дп.

ВЕЛЬДЯЕВ Василий Алексеевич (1910–1986). Рядовой, 1316 сп.

ВЕЛЬДЯЕВ Максим Акимович, род. 1920. Ст. сержант, ком. отдел. 246 брмп, 241 сп. Ранен.

ВЕРУШКИН Михаил Иванович, род. 1924, Мордовия. Лейтенант, 13 мехбр, 4 тк, 1-й БФ. Дважды ранен.

ВЕРХОВЦЕВ Орест Иванович (1920–1999). Рядовой, 136 сп, 91 сд.

ВЕРЯСКИН Андрей Петрович (1924–1992). Матрос.

ВЕРЯСКИН Андрей Семенович (1904–1996). Рядовой, ЗФ.

ВЕРЯСОВ Николай Никитович, род. 1923. Ефрейтор, 5 гв. сп. Дважды ранен.

ВИРЯСОВА Зинаида Ивановна (1924–1981). Рядовая.

ВОЛОДИН Петр Иванович (1915–1996). 31 сд. Ранен.

ВЫЧУГИН Николай Федорович (1908–1978). 833 тср.

ГАДЫШЕВ Иван Андреевич (1913–1983). Сержант, 32 сп.

ГАДЫШЕВ Иван Васильевич (1904–1980). 54 ск.

ГАРАНИН Александр Иванович (1923–1987). Ст. сержант, 33 ибр, ап. Ранен.

ГЕРАСИМОВ Иван Васильевич (1912–1995). Рядовой, минп.

ГОЛЬКИН Николай Семенович (1922–1979). Сержант, 787 ап, 2-й УФ.

ГОРЯЧЕВ Матвей Павлович (1910–1989). Ефрейтор, 58 отд. мцб. Ранен семь раз.

ГРИШЕЧКИН Сергей Григорьевич (1910–1977).

ГРОШЕВ Сергей Алексеевич (1910–1990). Ст. сержант, 46 ждб, 2 гв. минп.

ГУДКОВ Михаил Алексеевич (1911–1991). Ст. сержант, 11 отд. иптабр.

ГУРЬЯНОВ Михаил Иванович (1914–1974). 16 гв. абр, 152 минп.

ГУРЬЯНОВ Петр Иванович (1907–1984). Сержант, ЛФ.

ДЕВАЙКИН Яков Андреевич (1911–1989). Сержант, 409 сп. Ранен.

ДОБРЫНКИН Василий Иванович (1914–1980). Сержант, 1 прож. див.

ДОЛГОВ Илья Никифорович (1920–1994). Ст. сержант, 108 сбр, 7 зап. ап, 686 ап, 1323 сп.

ДОРОНЬКИН Иван Васильевич (1911–1983). Сержант, 5 сп, 133 абн.

ЕВСЕЕВ Василий Егорович (1925–1999). Сержант, 36, 148 аб.

ЕЛУШОВ Анатолий Семенович (1923–1988). Лейтенант, 1-й БФ.

ЕФИМОВ Михаил Дмитриевич, род. 1918. Рядовой, 27 кп.

ЕФИМОВА Екатерина Сергеевна, род. 1923. Рядовая.

ЖУКОВ Иван Иванович (1926–1994). Рядовой, 679 зенап.

ЗОТОВ Василий Яковлевич (1925–1993). Рядовой, 363, 57 сп. Ранен.

ЗУБАНОВ Владимир Иванович (1925–2000). Ст. лейтенант, 213 гв. гап, ЗФ, 3-й БФ.

ИБРИН Иван Васильевич, род. 1910. Рядовой, 12 мсб.

ИЛЛАРИОНОВ Михаил Никонорович (1923–1989). Рядовой, 311 гв. минп.

ИЛЬИЧЕВ Иван Петрович (1915–1987). Рядовой, 46 автп.

КАЗАКОВ Михаил Петрович, род. 1927. Мл. сержант, 58 сп.

КАЙСАРОВ Петр Иванович (1903–1978).

КЕДЯРОВ Петр Иванович, род. 1924.

КИРЕЕВ Константин Васильевич (1915–1975).

КИРЕЕВ Николай Петрович (1923–2000). Ст. сержант, 104 п, 125 гв. ап.

КИРИЛЛОВ Александр Яковлевич (1919–1974). 93 сд.

КИРИЛЛОВ Николай Павлович (1917–1981). Рядовой, 148 сбн, СФ.

КИСЕЛЕВ Борис Алексеевич, род. 1914. Рядовой, сапр, ЗФ.

КЛИМАШИН Яков Сергеевич (1902–1975). 479 сп.

КОЗЫРЕВ Иван Степанович, род. 1918. Старшина, радиотелефонист 188 сп, ком. оруд. 168 сп. Ранен.

КОЗЫРЕВА Клавдия Матвеевна, род. 1923. Ефрейтор, 1760 зенап.

КОЛОБАЕВ Александр Яковлевич (1924–2000). Ст. матрос. Ранен.

КОЛОБАЕВ Дмитрий Яковлевич (1912–1993). Ефрейтор, 802 автб.

КОРЕНКОВ Алексей Павлович (1914–1991). Рядовой, 399 отд. сбн.

КОСТЕНКОВ Николай Васильевич, род. 1921. Старшина, стрелок 68 мехсп.

КОСТЫЛЕВ Андрей Петрович (1925–2002). Рядовой, 849 сп. Дважды ранен.

КОСТЮНИН Николай Федорович (1911–1999). Рядовой, 23 рвждб, ДВФ.

КОШЕЛЕВ Ефим Маркелович (1919–1985). Лейтенант, ЗФ, 2-й БФ.

КРУГЛОВ Василий Дмитриевич (1912–1987). Старшина, 196 зенап, ДВФ.

КРЯВКИН Василий Яковлевич (1923–1997). Ефрейтор, 810 отд. ад. Ранен.

КУДАШКИН Александр Михайлович, род. 1923. Гв. старшина, 8 гв. мехк.

КУДАШКИН Максим Трофимович (1916–1972).

КУЗНЕЦОВ Александр Иванович (1925–1995). Рядовой, 133, 354 зап. сп.

КУЛИКОВ Григорий Яковлевич (1912–1984). 608 сп. Ранен.

КУРНЕВ Василий Иванович (1908–1985). Рядовой, 47 сп.

КУТОВ Семен Ефимович (1920–1989). Рядовой, 352 сп, ДВФ.

ЛАКШТАНКИН Илья Степанович, род. 1926. Рядовой, стрелок 98 сп. Ранен.

ЛАПТЕВ Василий Андреевич (1907–1983). Рядовой, 32 автп.

ЛЕВАНИНА Елена Петровна (1923–1990). Сержант, 40 об ВНОС, 348 зенап.

ЛУНЬКОВ Андрей Сергеевич, род. 1921. Капитан, ком. отдел., 2-й УФ.

МАКЕЕВ Василий Петрович (1903–1985). Ефрейтор, 87 абр.

МАКСИМОВ Алексей Афанасьевич (1913–1987). 39 сапб, 1300 сп. Ранен.

МАКСИМОВ Павел Андреевич, род. 1923. Сержант, стрелок 385 сп. Ранен.

МАЛЫШЕВ Иван Степанович (1906–1977). 39 сапб.

МАЛЬЧИКОВ Александр Павлович (1921–1977). 937 отд. б-н.

МАНЮШИН Василий Семенович (1922–1985). Лейтенант, ЗФ.

МАШИРОВ Владимир Алексеевич (1923–2000). 164 сп.

МЕЛЬНИКОВ Иван Николаевич (1926–1986). Рядовой, 136 сп.

МИТРОФАНОВ Михаил Никитич (1919–1988). Старшина, 73 об, 206 зенап. Ранен.

МОХОВ Иван Матвеевич (1905–1985). Ефрейтор, 404 ап.

НОВИКОВ Сергей Дмитриевич (1916–1986). Рядовой, 1699 зенап.

ОВЧИННИКОВ Игнатий Михайлович (1923–1993). Рядовой, 79 противовозд. бр. Ранен.

ОЖОГИН Евгений Петрович (1922–1994). 199 сп. Ранен.

ОСИПОВ Михаил Георгиевич (1905–1977). 947 гсп. Ранен.

ОСКАРЕВ Василий Григорьевич (1907–1982). Рядовой, 183 тб. Ранен.

ОСКАРЕВ Петр Григорьевич (1914–1994). Рядовой, 32 сп. Ранен.

ПАВЛЕНКОВ Василий Никитович (1924–2000). Ефрейтор.

ПАВЛЕНКОВА Мария Петровна, род. 1918. Лейтенант, фельдшер 96 сд.

ПАВЛОВ Макар Коннович (1902–1982). Ефрейтор, 143 абр.

ПЕТРОВ Николай Андриянович (1914–1985).

ПЛЕШКОВ Михаил Иванович, род. 1924, Челябинская обл. Мл. сержант, 143 отд. ждп.

ПОВЕРНИКОВ Николай Ефимович, род. 1926. Рядовой, стрелок 44 сп.

ПОПКОВ Борис Петрович (1926–1991).

ПОСЕЛЕННОВ Николай Степанович (1914–1993). Ефрейтор, 369 сп.

ПЫРЕСЕВ Иван Сергеевич, род. 1923. Ефрейтор, стрелок 7 зап. сп, 315 минп.

РАБЕР Михаил Аронович, род. 1921. Рядовой.

РУЗАВИН Дмитрий Архипович (1910–1979). Рядовой.

РУЗАВИН Иван Константинович (1906–1977). 1313 сп.

РУЗАВИН Николай Васильевич (1922–1993). 302 сп. Ранен.

РУЗАВИН Яков Михайлович, род. 1923. Ст. сержант, сапер 57 бр. Ранен.

САВГАБИН Алексей Матвеевич (1910–1988). Рядовой, 191 сп.

САВЕЛЬЕВ Михаил Афанасьевич (1926–1995). 19 ждб.

САЗОНОВ Григорий Иванович (1907–1981). Сержант, ремб, Ст. Ф.

САЙГУШКИН Иван Ильич (1901–1975). 3 спец. гв. б-н, 32 сп.

САНДАЛЬНИКОВ Яков Никитич, род. 1921. Рядовой, 80 отд. особ. ремб.

СЕГОВ Михаил Иванович (1904–1976).

СЕМАКИН Дмитрий Захарович (1925–1975). Старшина, 660 ап. ЗФ.

СЕМОЧКИН Михаил Алексеевич (1915–1964). Старшина.

СЕРГЕЕВ Леонид Яковлевич, род. 1913. Рядовой.

СЕРГУНЯЕВ Петр Иванович, род. 1900. 220 сп.

СЕРЖАНТОВ Михаил Филиппович, род. 1925. Рядовой, 637 сп.

СЕРИКОВ Алексей Андреевич (1914–1989). Сержант, 451 абр, 538 сп, 120 сд. Ранен.

СЕРОВ Аким Федотович (1914–1985). Сержант, 386 зап. сп.

СЕРОВ Иван Васильевич (1907–1980). Рядовой.

СИДОРОВ Иван Степанович (1918–1999). Рядовой, 81 сд.

СИНДЯЕВ Николай Иванович (1907–1981). Рядовой, 69 зенад.

СИНЬКОВ Николай Дмитриевич (1920–1994). Рядовой, 161 сп. Ранен.

СМИРНОВ Степан Григорьевич (1922–1993).

СМИРНОВА Мария Яковлевна, род. 1923. Рядовая, 121 сд.

СОРОКИН Иван Андреевич (1901–1984). Рядовой, 61 сп. Ранен.

СОЧНЕВ Николай Васильевич (1909–1992). Рядовой, 730 ср.

СОЧНЕВ Петр Васильевич (1918–1979). Рядовой, 426 ап.

СЫРКИН Александр Иванович (1919–1987). Мл. лейтенант, 2, 8 мцп, ЗФ, ЮЗФ.

СЫРКИНА Зоя Васильевна, род. 1921. Мл. лейтенант.

СЫСУЙКИН Алексей Григорьевич, род. 1918. Рядовой.

СЫСУЙКИНА Просковья Андреевна, род. 1915. Ефрейтор, 462 автб, 49 А.

ТРОСТЬЯНСКАЯ Серафима Аксентьевна (1924–1994). Рядовая, 2 ср, 4 мсждп.

ТРОСТЬЯНСКИЙ Василий Сергеевич (1923–1981). Ефрейтор.

УТКИН Петр Степанович (1916–1976). 184 тбр.

ФИРСТОВ Андрей Иванович (1925–1982). Рядовой, 1636 ап, 194 гап, ДВФ.

ФРОЛОВ Василий Егорович (1908–1982). 1111 сп, 330 д.

ХОХЛОВ Павел Кириллович (1926–1992). Рядовой, в/ч 48688, 60010.

ХРАМОВ Николай Анисимович, род. 1924. Рядовой, 150 сп. Ранен.

ХРИСТОФОРОВ Николай Никифорович, род. 1925.

ЧЕКУШКИН Василий Максимович (1911–1981). Рядовой, 2 сп.

ЧЕРНЫШЕВ Василий Андреевич, род. 1900.

ЧЕРНЫШОВ Борис Васильевич (1924–1993). Ефрейтор, 1202, 681 зенап, 58 зенад.

ШАЛАЕВ Павел Степанович (1906–1989). Рядовой, 115 сп. Ранен.

ШИРЯЕВ Василий Федорович, род. 1926. Рядовой, 89 отд. зенадн.

ШТЫРОВ Алексей Васильевич (1912–1976). 352 сд.

ЮДИН Николай Семенович (1917–1983). Рядовой, 259 гап, 76 гв. ап. Ранен.

ЮРАСОВ Константин Васильевич (1908–1985). Рядовой, ВВС.

ЮТКИН Алексей Никифорович (1913–1987). Рядовой.

Первомайская сельская администрация

пос. ПЕРВОМАЙСКИЙ

АБМАЙКИН Григорий Трофимович (1919–1993). Рядовой, 310 сп.

АГАФОНОВ Иван Григорьевич (1912–2000). Рядовой, 20 обр, 7 к ПВО, ЮФ. Ранен.

АКСЕНОВ Иван Васильевич, род. 1912. Рядовой, 498 сп. Ранен.

АКУЛИН Степан Кондратьевич (1914–1991). Ст. сержант. Ранен.

АНТОНОВ Николай Александрович (1919–1979). Ст. лейтенант, 37 тп, 19 тд.

АРТЕМЬЕВ Гаврил Данилович, род. 1915. Сержант, 914 сп.

БАГАВИЕВ Шариф Шарифутдинович (1926–2002). Рядовой, 1045 сп, 284 сд, ДВФ.

БАКИН Елисей Николаевич (1908–1980). Сержант, 49 бр. Ранен.

БЕБКО Петр Иванович (1909–1986). Рядовой, УФ. Ранен.

БЕЛОВ Иван Семенович (1915–1995). Сержант, 1082 зенап.

БОБОВКИН Виктор Иванович (1926–2004). Рядовой, 239 сп. Ранен.

БОЛЬШОВ Кирилл Иванович, род. 1926. Ефрейтор, 1-й БФ.

БОРИСОВ Дмитрий Борисович (1919–1996). Рядовой, 1350 дсб. Дважды ранен.

ВАСИЛЬЕВ Григорий Васильевич, род. 1921. Рядовой, исп.

ВИШНЯКОВ Семен Дмитриевич (1910–1989). Рядовой, 288 сп, ЦФ. Ранен.

ВОЛКОВ Анатолий Яковлевич (1925–1996). Рядовой, сп, 2-й БФ.

ГОЛЕНКОВ Григорий Михайлович (1914–1997). Старшина, ВДВ, 2-й УФ.

ГОРШЕНИН Иван Алексеевич (1905–1993). Ст. сержант, 206 зап. сп.

ГОРШКОВ Николай Игнатьевич (1911–1985). Рядовой, 4 сп, 1325 зенап.

ГРИГОРЬЕВ Дмитрий Иванович (1914–1990). Мл. сержант, 118 ап. Ранен.

ГРИГОРЬЕВ Дмитрий Степанович, род. 1827. СФл.

ГРИГОРЬЕВ Мефодий Григорьевич (1925–1993). Рядовой, 113 сп. Трижды ранен.

ГУГЕЕВ Зариф Арифуллович (1910–1993). Рядовой.

ЕВДОКИМОВ Михаил Григорьевич (1926–2001). Рядовой, в/ч 7457.

ЗАЙЦЕВ Иван Григорьевич (1910–1990). Старшина, 372 адн.

ЗАМАРОВ Петр Яковлевич (1912–1995). Старшина, 293 автр, 33 А, 2-й БФ.

ЗУЕВ Николай Андреевич (1926–1989). Сержант, 319 сд. Ранен.

ИЛЛАРИОНОВ Василий Степанович (1921–1985). Сержант, 233 сп. Трижды ранен.

ИСАЕВ Алексей Дмитриевич (1923–2004). Рядовой, ВФ, 2-й БФ. Дважды ранен.

КАЙКОВ Василий Григорьевич (1924–1993). Сержант, 97 сд, 1-й УФ.

КАЛЯМИН Михаил Иванович (1907–1972). Рядовой. Ранен.

КАПИТОНОВ Сергей Кузьмич, род. 1911. Рядовой, 31 сб. Ранен.

КИРЮХИН Иван Яковлевич (1914–1972). Ст. сержант.

КИТАЕВ Иван Фомич, род. 1916. Ефрейтор.

КЛЕЧКОВ Петр Александрович (1924–2005). Ст. сержант.

КЛИМОВ Александр Иванович (1924–1986). Сержант, 22 сп.

КУДРЯШОВ Илья Иванович (1920–1985). Рядовой. Дважды ранен.

КУЗЬМИНА Варвара Андреевна (1920–2002). Сержант, БАО.

ЛЕВЫЙ Павел Матвеевич (1909–1985). Рядовой. Ранен.

ЛУНИН Василий Андреевич (1908–1969). Ефрейтор.

МАРЯХИН Иван Федорович (1924–2000). Рядовой, 36 сд.

МАТЮШКИН Федор Гаврилович (1922–1994). Сержант, 96 сбр. Контужен.

МАХРОВ Анатолий Игнатьевич (1910–1977). Рядовой, 53 сп. Ранен.

МЕЧТАНОВ Николай Григорьевич (1925–1994). Сержант, 18 сп.

МИДЮКИН Василий Андреевич (1911–1986). Рядовой, 1028 сп. Ранен.

МИХАЙЛОВ Григорий Михайлович, род. 1917. Сержант, 18 сп.

МЛАДЫШЕВ Василий Алексеевич, род. 1921. Ст. сержант, 646 сп, ЗФ. Трижды ранен.

МОИСЕЙЧЕВ Михаил Иванович (1908–1986). Сержант, 288 сп. Ранен.

МУРЗИН Хамидулла Хайруллович (1917–1990). Сержант, 248 ап.

МУХОМОРОВ Алексей Николаевич (1919–1996). Рядовой, 266 минр, БФ.

НИКОЛАЕВ Александр Иванович (1926–1995). Мл. сержант, 61 гв. сп.

ОРЕХОВСКИЙ Филипп Филиппович (1925–1990). Мл. лейтенант, ИППГ.

ПАВЛОВ Вячеслав Павлович (1925–1981). Рядовой, 893 сп. Ранен.

ПЕЙСОВ Алексей Иванович (1923–1999). Сержант, минп. Ранен.

ПЕТРОВ Алексей Сергеевич (1912–1994). Сержант, гв. минп, 1-й БФ.

ПЕТРОВ Геннадий Митрофанович (1918–1998). Сержант, опс, 45 А. Ранен.

ПЕТРЯНКИН Василий Григорьевич (1925–1993). Ст. сержант, минбр, ДВФ.

ПЛАТОНОВ Павел Егорович (1915–1973). Сержант, 101 тсап. Ранен.

ПРОКОПЬЕВА Евгения Вавиловна (1922–1987). Рядовая.

РОМАНОВ Николай Петрович (1923–1985). Рядовой, 43 пап.

РУБЦОВ Михаил Степанович (1926–2002). Гв. сержант, 53 гв. сд. Ранен.

РУЗАВИН Иван Митрофанович (1912–1992). Сержант, 2-й ПФ.

СЕВАСТЬЯНОВ Михаил Николаевич (1922–1977). Лейтенант, БФ. Ранен.

СЕЛЬКИН Тимофей Михайлович (1924–1989). Рядовой, 349 сп. Ранен.

СИМДЯШКИН Иван Федорович (1911–1989). Старшина, 161 гв. сп, БФ. Ранен.

СУЛЬДИН Василий Ильич, род. 1923. Мл. сержант. Ранен.

СУХАНКИН Николай Федорович, род. 1911. Рядовой, 172 сп.

УЛЬЯНОВ Николай Афанасьевич (1925–1980). Рядовой, зенап, ДВФ.

УСТИМОВ Михаил Семенович (1912–1986). Рядовой, 940 сп. Ранен.

УСТРИМОВ Иван Михайлович (1915–1997). Рядовой.

УСТРИМОВ Николай Владимирович (1910–1991). Рядовой, 127 сп. Контужен.

УСТРИМОВА Мария Андреевна (1920–1994). Рядовая, ЭГ-1986.

УХВАНИСОВ Николай Леонтьевич (1924–1992). Ст. сержант, 425 сп, ДВФ.

ФЕДОРОВ Илья Петрович (1911–1996). Рядовой, 183 тб. Ранен.

ФЕЙЗОВ Сабир Кадырович (1921–1999). Рядовой, 102 обс.

ФРОЛОВ Николай Николаевич (1916–1988). Ефрейтор.

ХУСНЕТДИНОВ Талха Халяфутдинович (1907–1995). Рядовой, 118 сп.

ЧЕРКАСОВ Ананий Васильевич (1917–1995). Рядовой, 224 сп. Ранен.

ШАНТОВ Павел Иванович (1924–1980). Старшина, авп. Ранен.

ШАРАПОВ Фатых Хайтуллович (1925–1992). Ефрейтор, 233 сп, УФ. Ранен.

ШЕРНЯКОВ Николай Николаевич (1910–1996). Рядовой, 2-й БФ. Ранен.

ШУЛАЕВ Михаил Васильевич (1921–1986). Рядовой, 292 ап. Ранен.

ШУМИЛОВ Никандр Семенович (1915–1985). Сержант, 102 ап. Ранен.

ЮГАНОВ Иван Иванович, род. 1924. Ст. сержант, ДВФ.

ЮДИНА Зоя Андреевна (1921–1993). Сержант. Контужена.

ЯГОВ Виктор Дмитриевич (1909–1984). Ст. сержант, 39 гв. тб.

Сойгинская сельская администрация

с. СОЙГИНО

БЕЗРУКОВ Иван Кириллович (1912–1997). Рядовой, 275 сп. Ранен.

БЕЗРУКОВ Терентий Диамидович (1922–1991). Рядовой, 14 сп. Ранен.

БЕЗРУКОВ Филимон Дмитриевич (1913–1991). Сержант, минп. Дважды ранен.

БЕЛЯКОВ Александр Александрович (1925–1971). Рядовой. Ранен.

БЕЛЯКОВ Иван Васильевич, род. 1925.

БЕЛЯКОВ Михаил Архипович (1918–1964). Рядовой. Ранен.

БЕЛЯКОВА Мария Яковлевна (1921–1999). Сержант.

БОРОНИХИН Петр Иванович (1923–1988). Военфельдшер, 575 об.

БОРОНИХИН Роман Степанович (1917–1983). Рядовой.

ГРОМОВ Николай Осипович (1924–1989). Рядовой. Ранен.

ЕГОРДИНОВ Андрей Семенович, род. 1920. Сержант, 242 ап. Контужен.

ЕЛЮКОВ Егор Алексеевич (1923–1976). Рядовой.

ЕЛЮКОВ Иван Васильевич, род. 1911.

ЕЛЮКОВ Николай Васильевич, род. 1920.

ЕМЕЛЬКИН Николай Михайлович (1911–2002). Рядовой. Ранен.

ИВАНОВ Тимофей Данилович (1911–1969).

ИЛЬМУХИН Константин Ильич (1911–1962).

ИЛЬМУХИН Петр Николаевич (1916–1974). Рядовой.

КАБАГЕВ Алексей Семенович (1915–1998). Рядовой, ОСЭГ.

КАРГИН Емельян Матвеевич (1911–1994). Рядовой. Ранен.

КАРГИН Никандр Андреевич (1908–1968). Рядовой. Ранен.

КАРГИНА Елизавета Васильевна (1919–1992). Сержант, ОСЭГ.

КОЛЬЦОВ Тимофей Александрович (1911–1961).

КОПТЕЛОВА Анна Терентьевна (1919–1995). Мл. лейтенант, ОСЭГ.

КРАСНОВ Василий Григорьевич (1924–1988). Рядовой, 251 сп.

КРАСНОВ Николай Григорьевич (1922–1971).

КУДРЯШОВ Павел Васильевич (1916–1997). Старшина, 12 ап.

КУЗНЕЦОВ Константин Кириллович (1918–1991). Ст. сержант, 28 ап.

ЛЫСОВ Тихон Иванович (1914–1952). Старшина. Дважды ранен.

ЛЫСОВ Филипп Иванович (1911–1966).

МАШИН Василий Егорович (1921–1994). Рядовой. Ранен.

МИГУРИН Никита Константинович (1908–1965).

МИГУРИН Николай Никонорович, род. 1922. Мл. сержант, 222 сд.

МИГУРИН Степан Константинович (1921–1976).

МЛАДШЕВ Александр Иванович, род. 1922.

ПЕТРУНОВ Петр Алексеевич (1901–1964).

ПИТАЕВ Иван Сергеевич (1923–1971).

РОМАНОВ Василий Иванович (1922–1972).

РОМАНОВ Николай Петрович (1924–1986). Рядовой.

РОМАНОВ Петр Иванович (1924–1987). Рядовой, 265 рр.

САВЕЛЬЕВ Василий Федорович, род. 1905.

САВЕЛЬЕВ Тимофей Федорович, род. 1908.

ТЕРЕНТЬЕВ Павел Егорович, род. 1908.

ТИГИНОВ Михаил Иванович (1908–1981). Рядовой, тд.

ТРИФОНОВ Алексей Михайлович (1922–1976). Рядовой.

ТРИФОНОВ Иван Васильевич (1912–1968). Мл. сержант.

ТРИФОНОВ Серафим Алексеевич (1920–1995). Мл. лейтенант, 338 сп. Дважды ранен.

УЛЮШЕВ Андрей Степанович (1916–1980). Рядовой.

УПОРНОВ Филипп Никитич (1908–1987). Рядовой, 511 ап. Ранен.

УПОРОВ Николай Ильич (1923–1997). Рядовой. Ранен.

УТКИН Василий Филиппович (1914–1973). Ст. сержант, 255 сп. Ранен.

Командир роты автоматчиков

Андрей Васильевич Фадеев родился в с. Сойгино. Окончившего в 1942 г. военно-пехотное училище, его в феврале 1943 г. направили на Северо-Западный фронт в качестве командира взвода. С мая 1944 г. он командовал ротой автоматчиков. Гвардии лейтенант Фадеев воевал в составе семи фронтов, прошел путь от Старой Руссы до Кенигсберга, освобождая от фашистской нечисти земли России, Украины, Белоруссии, Прибалтийских республик, Польши. В кровопролитных боях пять раз был ранен, но вновь возвращался в свой воздушно-десантный полк и водил свою роту в атаку.

За проявленную в сражениях храбрость награжден орденами Отечественной войны I и II степени, Красной Звезды, многими медалями. Демобилизовался в ноябре 1946 г. Работал лесничим, директором лесхоза. В 1961–1984 гг. он – заместитель министра – главный лесничий лесного хозяйства Чувашской АССР. Заслуженный лесовод РСФСР и заслуженный лесовод Чувашской АССР.

ФАДЕЕВ Александр Павлович (1926–1980). Рядовой.

ФАДЕЕВ Александр Яковлевич (1924–1984).

ФАДЕЕВ Андрей Васильевич, род. 1924. Мл. лейтенант.

ХЛЮПИНА Акулина Петровна, род. 1923. Рядовая.

ХОХЛОВ Алексей Михайлович (1924–2000). Рядовой, 97 аб. Ранен.

ЧЕРНОВ Василий Григорьевич (1923–1974). Рядовой.

ЧЕРНОВ Гаврил Васильевич (1910–2001). Рядовой, тб.

ЧЕРНОВ Никита Захарович, род. 1925. Рядовой, 38 сп.

ЧЕРНОВ Яков Николаевич (1908–1980). Рядовой. Ранен.

ШАЛДЫКОВ Николай Павлович (1921–1993). Рядовой.

ШУНЕРОВ Порфирий Федорович (1924–2001). Сержант, 66 сд. Ранен.

Соловьевская сельская администрация

пос. СОЛОВЬЕВСКИЙ

АШАНИН Никита Трофимович (1904–1989).

БИБУКОВ Алексей Степанович (1925–1999). Рядовой, 15 мцб. Ранен.

БИБУКОВА Александра Васильевна, род. 1925. Рядовая, ВФ, ДВФ.

БРУСНИГИН Николай Иванович (1920–2001). Рядовой, 173 отд. зап. сп.

ВАНДЫШЕВ Александр Федорович (1922–1994). Мл. лейтенант. Ранен.

ВАРГАНОВ Иван Васильевич, род. 1925, с. Хмелевка Ульяновской обл. Рядовой, 174 отд. зенад.

ВДОВИН Иван Степанович, род. 1926. Рядовой, габр.

ВОПИЛИН Алексей Васильевич (1916–1998), Морд. АССР. Сержант 48 сд. Ранен.

ВОРОБЬЕВ Николай Александрович (1922–1991). Рядовой, 157 ап. Ранен.

ДОБРЫНКИН Александр Федорович (1923–1993), с. Алово Морд. АССР. Сержант, 141 сд. Ранен.

ДОБРЫНКИН Алексей Иванович (1924–1998). Капитан, 41 сп. Ранен.

ДРУЗИН Петр Федорович (1910–1995). Рядовой, 201 ОМСБ.

ЗАСИМОВ Василий Михайлович, род. 1917. Рядовой, 132 ап.

ЗИМИН Егор Николаевич (1909–1990). Рядовой, 77 сп. Ранен.

КАПТИРМОВ Николай Егорович (1922–1986), Марпосадский р-н. Лейтенант, комроты 807 сп. Ранен.

КИРИН Петр Алексеевич (1902–1988).

КОНОВАЛОВ Дмитрий Михайлович (1917–1983).

КОЧКУРОВ Дмитрий Степанович, род. 1921. Рядовой, 96 гсп. Ранен.

КРАСНОВ Петр Ильич (1906–1976), Шемуршинский р-н. Рядовой.

ЛИПАСОВ Григорий Иванович (1908–1950). Мл. сержант, БФ.

МАЛЕНКОВ Сергей Васильевич, род. 1921, Ульяновская обл. Рядовой, 153 сп.

МОИСЕЙКИН Михаил Александрович (1911–1981).

МОРОЗОВ Андрей Григорьевич, род. 1924. Мл. сержант, 163 сд, 3-й, 4-й УФ.

НИКИФОРОВ Иван Михайлович (1925–1999), Шемуршинский р-н. Мл. сержант, 57 тминбр.

ОЖОГИН Александр Ильич (1923–1997). Рядовой, 447 сп. Ранен.

ПЕТРОВ Ефим Петрович, род. 1923.

САЛЬНИКОВ Сергей Васильевич (1911–1988). Сержант, 310 гап.

СИДОРОВ Алексей Николаевич (1910–1984). Ст. сержант, 4 отд. мцб.

УГЛЕВ Сергей Федорович (1912–1983).

ХОВРИН Александр Степанович (1920–1985). Рядовой, 497 сп. Ранен.

ШАЛАЕВ Иван Михайлович (1920–1991). Рядовой, 233 сп НКВД.

ШАТСКИЙ Федор Петрович (умер в 1977). Мл. сержант.

ШИНТАРЕВ Иван Васильевич (1913–1995). Рядовой, 330 сд 1113 сп. Ранен.

ЯШИН Иван Иванович, род. 1912. Рядовой, 92 сп.

пос. ШУМЫ

БОГДАНОВ Николай Федорович (1904–1994). Капитан.

КУЗНЕЦОВ Иван Кириллович (1925–1995). Ефрейтор, 192 зенап.

ШИХРАНОВ Александр Александрович (1913–1986). Рядовой, 345 ап. Ранен.

Староайбесинская сельская администрация

с. СТАРЫЕ АЙБЕСИ

АНДРЕЕВ Федор Александрович, род. 1924. 413 сп, 707 зенап.

АНТОНОВ Иван Александрович (1926–1980). Комвзвода 830 сп. Ранен.

АРБУЗОВ Афанасий Иванович (1926–1998). Рядовой.

БЕРЕЗКИН Ефим Иванович, род. 1919. 1-й УФ.

ГАЛКИН Михаил Ефремович (1924–1995). Рядовой, 915 сп.

ГОЛОВИНСКИЙ Андрей Петрович (1909–1991). Рядовой, 118 сп.

ГОЛОВИНСКИЙ Василий Сергеевич (1909–1993). Рядовой, 454 мсп.

ГРИГОРЬЕВ Иван Арсентьевич (1925–1984). Ст. лейтенант, 159 тб.

ДАНИЛКИН Никифор Николаевич (1919–1992). Рядовой, ап.

ДОЛГОВ Дмитрий Антонович, род. 1923. Рядовой.

ЕФРЕМОВ Николай Иванович (1924–2005). 114 сп, 375 сд.

ЗОРИН Александр Трофимович (1914–1994). Рядовой, 466 сп, 404 ап. Ранен.

ЗОРИНА (УХВАРИНА) Апполинария Павловна. 101 об ВНОС.

ЗОРИНА Пелагея Павловна (1916–2001). Сержант.

ИЛЬИЧЕВ Яков Иванович (1921–1986). Рядовой, 92 сп. Ранен.

КАЗАНЦЕВ Николай Иванович (1920–1981). Мл. сержант. Дважды ранен.

КАПИТОНОВ Василий Герасимович (1913–2002). Сержант, 162 тб. Ранен.

КУБЫРКИН Николай Андреевич, род. 1911.

КУЗЬМИН Матвей Степанович, род. 1913. Рядовой, 486 сп.

КУЛЮКИН Иван Николаевич (1920–1983). Рядовой, 48 бап, 388 сп.

ЛУБАШКИН Семен Михайлович (1924–2005).

МАЛЫШЕВ Николай Иванович (1922–1992). Рядовой, 83 сп. Ранен.

МАШУГИН Афанасий Федорович (1907–1987). Рядовой, 568 сп. Ранен.

МУЛГАЧЕВ Иван Леонтьевич (1924–1996). Сержант. Ранен.

НЕМОЙКИН Михаил Иванович (1927–2000). Рядовой. Ранен.

НИКИШИН Емельян Иванович, род. 1912.

НИКИШИН Никита Андреевич, род. 1925. ДВФ.

НЯНЮШКИН Иван Григорьевич (1916–1989). Сержант.

ПЕТРОВ Никита Федорович (1925–1990). Рядовой, 534 сп.

ПЕТУХОВ Алексей Григорьевич, род. 1917. 1-й УФ.

ПЕТУХОВ Степан Григорьевич (1923–1987). Рядовой, 125 сп.

ПРЫГУНОВ Тимофей Петрович (1911–1986). Рядовой, 128 обс.

РАЗБОЙКИН Александр Николаевич (1910–1996). Рядовой, 944 сп. Ранен.

СЕЛИВЕРСТОВА Екатерина Мокеевна, род. 1918, Алтайский край. Рядовая, 3 прожп.

ТУКМАКОВ Илья Митрофанович (1909–1993). Рядовой, 429 сп. Ранен.

ХРАМОВ Георгий Григорьевич (1924–1989). Ст. лейтенант, комроты 521 сп 139 сд, 40 А, 2-й УФ. Ранен.

д. НОВЫЕ ВЫСЕЛКИ

КАЗАНЦЕВ Николай Николаевич (1924–1987). Рядовой, 12 вдб.

КОЗЛОВ Семен Степанович (1913–1993). Рядовой. Ранен.

КУЗЬМИН Петр Андреевич (1914–1992). Рядовой, 73 гв. сп, 1084 зенап. Дважды ранен.

КУЗЬМИН Петр Архипович (1926–1999). Мл. сержант, 82 погранп НКВД, в/ч 2173.

НИКИФОРОВ Тимофей Васильевич (1918–1993). Рядовой, 84 сп. Ранен.

пос. ЧАПАЕВКА

ФОМИН Корнил Фомич (1915–1993). Сержант, 12 авиабаза.

Стемасская сельская администрация

с. СТЕМАСЫ

АБЛИЗИН Иван Дмитриевич (1914–1985). Рядовой, автосанрота. Ранен.

АГЕЕВ Иван Васильевич (1925–1999). Сержант, пулап.

АГЕЕВ Николай Александрович (1925–1986). Рядовой, 1058 сп, 264 сд.

АГЕЕВ Николай Андреевич, род. 1915. Сержант.

АКИШИН Николай Иванович (1925–1993). Сержант, опс.

АКУЛОВСКИЙ Александр Иванович (1920–1985). Рядовой.

АКУЛОВСКИЙ Николай Иванович, род. 1911. Рядовой.

АКУЛОВСКИЙ Петр Степанович, род. 1923. Гв. старшина.

АЛЕШИН Сергей Федорович (1913–1994). Сержант.

АРЖАНОВ Павел Егорович, род. 1910. Старшина.

БАБАСИН Алексей Петрович, род. 1921. Рядовой.

БАБАСИН Иван Петрович (1918–1987). Рядовой.

БАБАСИН Михаил Петрович (1913–1978). Мл. сержант.

БАБАСИН Петр Васильевич (1924–1987). Рядовой.

БАРАНОВ Михаил Иванович, род. 1923. Рядовой.

БАРАНОВ Николай Иванович, род. 1923. Рядовой.

БАРАНОВ Николай Михайлович (1911–1991). Рядовой, 702 орс.

БЕДИН Николай Герасимович, род. 1924. Рядовой, 2-й УФ.

БЕЗБОРОДОВ Петр Дмитриевич (1921–1988). Рядовой.

БЕЛАВИН Николай Петрович (1910–1978). Рядовой.

БЕЛАВИН Петр Андреевич (1921–2002). Старшина.

БЕЛОВОДСКИЙ Николай Степанович (1915–1971). Рядовой.

БЕЛОВСКИЙ Василий Иванович, род. 1924. Сержант.

БЕЛЯБИН Петр Васильевич (1916–2002). Рядовой.

БЛАГОВИДОВ Алексей Петрович, род. 1919. Гв. ст. сержант.

БЛАГОВИДОВ Петр Петрович (1915–1985). Рядовой.

БЛАШЕНКОВ Александр Иванович (1925–1993). Ст. сержант, 259 отбр.

БЛАШЕНКОВ Иван Алексеевич (1915–1999). Ефрейтор, 174 гап.

БЛАШЕНКОВ Иван Андреевич (1903–1982). Рядовой. Ранен.

БЛАШЕНКОВ Илья Григорьевич (1909–1999). Рядовой, 257 осб. Ранен.

БЛАШЕНКОВ Николай Алексеевич (1924–2001). Рядовой, ДВФ.

БРЕЙКИН Алексей Васильевич (1909–1986). Рядовой.

БРЕЙКИН Василий Васильевич (1910–1984). Рядовой.

БРЕЙКИН Иван Петрович (1913–1997). Рядовой, 66 обхз. Ранен.

БУРЯКОВ Федор Степанович (1898–1984). Рядовой.

БУТЫРОВСКИЙ Виктор Федорович, род. 1925. Ефрейтор.

БУТЫРСКИЙ Александр Федорович (1920–1983). Ефрейтор.

БУТЫРСКИЙ Иван Федорович, род. 1915. Рядовой.

БУТЫРСКИЙ Федор Васильевич (1923–1973). Рядовой.

ВАГИН Александр Петрович (1908–1975). Рядовой.

ВАСИН Александр Ильич (1916–1985). Гв. ст. сержант.

ВАТКИН Василий Яковлевич, род. 1925. Рядовой, 2-й БФ.

ВДОВИН Иван Михайлович (1917–2001). Рядовой, 32 сд. Трижды ранен.

ВЕСЕЛОВ Алексей Николаевич (1909–1988).

ВЕСЕЛОВ Василий Николаевич, род. 1919.

ВЕСЕЛОВ Виктор Иванович (1925–1990). Рядовой, зенап.

ВЕСЕЛОВ Иван Петрович (1915–1996). Рядовой.

ВЕСЕЛОВ Петр Петрович (1917–1994). Рядовой.

ВЛАДИМИРОВ Алексей Николаевич, род. 1927.

ВЛАДИМИРОВ Иван Петрович, род. 1924. Рядовой, ЛФ.

ВЛАСОВ Николай Дмитриевич (1919–1959). Мл. сержант.

ВОЛКОВ Иван Константинович, род. 1914. Рядовой.

ВОРОНКОВ Александр Андреевич, род. 1924. Ефрейтор.

ВОРОНКОВ Василий Иванович (1906–1999). Рядовой, пулб. Ранен.

ВОРОНКОВ Михаил Федорович (1922–1968). Сержант.

ГАРЦЕВ Петр Михайлович (1922–2000). Ст. сержант.

ГАРЦЕВ Яков Степанович (1913–1996). Рядовой, ВГ.

ГЕРАСИМОВ Александр Андреевич (1910–1993). Рядовой, сп. Ранен.

ГИБУЛИН Василий Петрович (1908–1975). Ст. сержант.

ГИБУЛИН Дмитрий Иванович, род. 1911. Ст. сержант, 1-й УФ.

ГОГИН Иван Осипович, род. 1915. Мл. сержант.

ГОЛЮНОВ Николай Иванович, род. 1923. Рядовой, сп.

ГОЛЮНОВ Николай Николаевич (1916–1961). Ст. сержант.

ГРАБОВ Николай Петрович (1922–2000). Рядовой.

ГРАБОВ Семен Иванович, род. 1924. Рядовой, 2-й ПФ.

ГУСЯКОВ Михаил Ильич (1904–1986). Рядовой, гв. сд. Ранен.

ДЕВЯТКИН Александр Николаевич (1917–1976). Рядовой.

ДИДЕНКО Николай Федорович (1924–1993). Рядовой, сп. Ранен.

ДУГУШКИН Андрей Васильевич, род. 1904. Рядовой, 1180 сп.

ДУШЕВ Николай Иванович (1915–1981). Лейтенант, иб. Ранен.

ДУШЕВ Николай Николаевич (1919–2002). Гв. старшина.

ДУШЕНКОВ Иван Васильевич, род. 1924. Мл. сержант.

ДУШЕНЬКИН Николай Васильевич (1919–1999). Старшина, ап. Ранен.

ЕВСТИГНЕЕВ Дмитрий Николаевич (1921–1985). Рядовой, автб.

ЕВСТИГНЕЕВ Степан Григорьевич, род. 1910. Рядовой.

ЕДУНОВ Василий Сергеевич (1924–1982). Ефрейтор, отд. ад. Ранен.

ЖИРНОВ Михаил Иванович, род. 1925. Рядовой, наводчик 157 зап. сп, 721 отд. зенап, ЗФ, ДВФ.

ЖИРНОВА Татьяна Николаевна (1923–1994). Ст. сержант, ВГ.

ЗАМАРОВ Иван Яковлевич, род. 1923. Гв. сержант.

ЗАХАРОВ Александр Александрович (1921–1999). Рядовой, сп. Ранен.

ЗАХАРОВ Михаил Васильевич, род. 1920. Рядовой.

ЗЕЛЕНОВ Василий Фролович (1925–1983). Рядовой.

ЗЕЛЕНОВ Николай Васильевич (1924–1973). Рядовой.

ЗЕЛЕНОВ Степан Фролович, род. 1921. Рядовой.

ЗЛОДЕЕВ Алексей Иванович (1921–1998). Старшина, 661 сп.

ЗЛОДЕЕВ Григорий Александрович (1920–1997). Рядовой, 173 сп.

ЗЛОДЕЕВ Иван Андреевич (1901–1988). Рядовой, 380 сп. Ранен.

ЗЛОДЕЕВ Николай Иванович, род. 1918. Старшина.

ЗУБКОВ Александр Васильевич (1909–1984). Рядовой, 742 ор.

ИЛЛАРИОНОВ Гавриил Иванович (1915–1990).

КАЖАЕВ Александр Николаевич (1913–1996).

КАПТУРОВИЧ Николай Николаевич (1921–1991).

КАРЯГИН Александр Максимович, род. 1923. Рядовой.

КИРЕЕВ Александр Васильевич (1917–1991). Ефрейтор, зенап.

КИРЕЕВ Дмитрий Васильевич (1909–1984). Ст. сержант, 17 тбр.

КИРЕЕВ Иван Михайлович (1912–1996). Рядовой, 6 сп.

КИРЕЕВ Иван Петрович (1914–1986). Рядовой, 17 прп.

КИРЕЕВ Михаил Григорьевич (1908–1979). Рядовой.

КИРЕЕВ Николай Алексеевич (1913–2001). Ст. сержант.

КИРЕЕВ Николай Васильевич (1913–1984). Ст. сержант, 371 сд. Ранен.

КИРЕЕВ Николай Иванович (1908–1972). Рядовой.

КИРЕЕВ Яков Александрович (1924–1987). Ст. сержант.

Командир взвода Копылов

Он ушел на войну в 1941 г., вернулся в 1945. За его плечами четыре года войны. И до последних дней жизни снились ему ужасы тех дней и ночей. Снились те, с кем делился последним, с кем ходил в атаку, кто падал и больше не вставал, слившись с землей, уходил в вечность, превращаясь в обелиски, в песни.

Константина Петровича война пощадила: хотя не раз был ранен, остался жив. В первые годы войны, оставляя противнику города и села, приходил в отчаяние. До смерти было стыдно смотреть в глаза женщинам, детям, не пожелавшим покинуть свой кров.

Но враг за все ответил. Лейтенант Копылов, командуя взводом передвижных средств, проявлял хладнокровие, изобретательность, умение меньшими потерями выполнять поставленные задачи. Он особенно тщательно готовил взвод для форсирования малых и больших рек. А таких на пути к победе у него было немало: Проня и Днепр, Березина и Висла, Одер и Эльба и др. Воевал на разных фронтах. В составе 1-го Белорусского фронта участвовал в Бобруйской, Минской, Люблин-Брестской наступательных операциях, дошел до столицы Германии. Оттуда переброшен на 1-й Украинский фронт, освобождал Прагу.

Демобилизовавшись, Константин Петрович Копылов вернулся в с. Стемасы с орденами Отечественной войны I степени, Красной Звезды, медалями «За отвагу», «За боевые заслуги», «За взятие Берлина».

КЛИМОВ Николай Сергеевич (1913–1991). Старшина, 120 сд.

КОПЫЛОВ Константин Петрович, род. 1918. Лейтенант, комвзвода 229 тп, ЗФ, 1-й БФ, 1-й УФ.

КОСТИН Николай Андреевич (1908–1978). Рядовой.

КРИВОВ Иван Алексеевич (1925–2001). Рядовой, 1263 сп. Ранен.

КРИВОВ Иван Николаевич (1918–1977). Рядовой.

КРИВОВ Николай Васильевич (1922–1988). Матрос, морсбр.

КРИВОВ Петр Андреевич (1902–1988). Рядовой, 718 сп.

КРИВОВ Федор Павлович (1922–1982). Рядовой, 37 ап.

КРИСАНОВ Алексей Николаевич (1922–1992). Сержант, обс.

КРИСАНОВ Алексей Николаевич (1922–1994). Сержант.

КРИСАНОВ Иван Николаевич (1925–1953). Рядовой.

КРИСАНОВ Павел Иванович (1915–1998). Рядовой, 49 тд. Ранен.

КРИСАНОВ Павел Петрович (1912–1960). Рядовой.

КРИСАНОВ Петр Яковлевич, род. 1924. Рядовой.

КРИСАНОВ Яков Дмитриевич (1908–1977). Мл. сержант м/с.

КУДРЯШОВ Иван Николаевич (1917–2002). Рядовой.

КУЗИН Александр Владимирович (1917–1997). Рядовой.

КУЗИН Николай Владимирович (1912–1979). Рядовой.

КУЗНЕЦОВ Иван Степанович, род. 1913. Рядовой.

КУЗНЕЦОВ Николай Федорович (1920–1982). Рядовой.

КУЗНЕЦОВ Федор Тимофеевич (1914–1963). Рядовой.

КУЧЕРОВ Александр Иванович, род. 1923. Мл. сержант.

ЛАВРЕНТЬЕВ Николай Сергеевич (1923–1997). Рядовой.

ЛАВРОВ Владимир Николаевич, род. 1925. Матрос.

ЛАРИН Николай Николаевич, род. 1914. Ефрейтор.

ЛАРИН Павел Миронович, род. 1918. Рядовой.

ЛЫЩИКОВ Николай Федорович (1918–1982). Рядовой.

МАЙОРОВ Иван Александрович (1915–1965). Матрос.

МАЙОРОВ Иван Иванович (1925–1992). Сержант, 1051 сп. Ранен.

МАЙОРОВ Сергей Васильевич (1915–1944). Рядовой.

МАЙОРОВ Яков Александрович (1909–1985). Рядовой, 52 сп. Ранен.

МАКЕЕВ Иван Ефимович (1922–1974). Рядовой.

МАКЕЕВ Михаил Васильевич, род. 1901. Рядовой, 1047 сп. Ранен.

МАРКИН Александр Иванович, род. 1924. Рядовой.

МАРТЬЯНОВ Степан Фролович (1914–1996). Рядовой.

МИРОНОВ Николай Егорович (1915–1984). Ст. сержант.

МИТИН Павел Петрович, род. 1918. Старшина.

МИТИНА Прасковья Дмитриевна, род. 1921.

МИТЮНИН Александр Иванович (1921–1982). Рядовой.

МИТЮНИН Василий Яковлевич (1909–1966). Рядовой.

МОГИЧЕВ Михаил Васильевич, род. 1902.

МОРДВИНОВ Михаил Иванович (1922–1982). Рядовой.

МУХИН Степан Алексеевич (1918–1990). Капитан, минр. Дважды ранен, контужен.

НЕСТЕРОВ Иван Григорьевич (1908–1991). Рядовой.

НЕСТЕРОВ Николай Федорович (1903–1990). Рядовой, 718 сп. Ранен.

НЕСТЕРОВ Павел Григорьевич (1915–2001). Рядовой, сд.

НЕСТЕРОВ Федор Иванович (1925–1988). Мл. сержант, 195 сп, 14 мп.

НОВИКОВ Александр Николаевич, род. 1919. Рядовой.

НОВИКОВ Михаил Иванович (1913–1989). Рядовой, оптб.

НОВИКОВ Михаил Иванович (1920–1999). Рядовой, мп НКВД.

НОВИКОВ Николай Иванович (1912–1974). Рядовой.

НОВИКОВ Николай Иванович (1923–1976). Рядовой.

НОВИКОВ Петр Федорович (1910–1992). Рядовой. Ранен.

НОВИКОВ Федор Яковлевич (1924–1997). Рядовой, 490 сп. Дважды ранен.

ОВЧИННИКОВ Иван Александрович (1927–1998). Рядовой, в/ч 3149.

ПЕРОВ Петр Григорьевич (1922–1979). Старшина.

ПЛАТОНОВ Василий Николаевич (1919–1988). Рядовой, 12 сп НКВД.

ПЛИГУСКИН Василий Васильевич (1920–2003). Рядовой.

ПЛИГУСКИН Иван Николаевич (1905–1995). Мл. лейтенант, 1242 сп. Четырежды ранен.

ПЛИГУСКИН Николай Иванович (1918–1966). Мл. сержант.

ПЛИГУСКИН Петр Константинович (1918–1996). Рядовой, 86 сд.

ПЛИСКО Иван Иванович, род. 1910. Рядовой.

ПОЛОВСКИЙ Алексей Михайлович, род. 1920. Старшина, 489 гап, 712 сд, СКФ, 2-й УФ.

ПОЛОВСКИЙ Николай Алексеевич, род. 1924. Ст. сержант.

ПТИЧНОВ Николай Иванович (1909–1963). Рядовой.

ПТИЧНОВ Яков Александрович, род. 1925. Рядовой, 112 сп.

РАЗМЫСЛОВ Николай Михайлович (1915–1996). Ст. сержант, 71 ждб.

РАЗМЫСЛОВА Клавдия Георгиевна, род. 1923. Лейтенант, 50 исбр.

РЕБРОВ Николай Федорович (1914–1967). Рядовой.

РЕВЕДЕНСКИЙ Тимофей Сафронович (1903–1992). Рядовой.

РЕХОВ Александр Николаевич (1915–1978). Рядовой.

РУДАКОВ Павел Александрович (1909–1996). Ефрейтор.

РУМБАЕВ Алексей Дмитриевич (1912–1986). Рядовой, 1028 сп. Дважды ранен.

РЯБОВ Иван Федорович, род. 1904. Ранен.

САВИН Степан Давыдович (1910–1961). Рядовой.

САДОВ Иван Александрович, род. 1925. Гв. сержант.

СКОРОБОГАТОВ Александр Григорьевич (1922–2003). Сержант.

СКОРОБОГАТОВ Александр Иванович (1904–1989). Ст. сержант, 1174 ап.

СМИРНОВ Александр Илларионович, род. 1918. Рядовой.

СЫЧЕВ Николай Алексеевич (1921–2001). Рядовой, 28 зенабр.

ТАРАНЕНКО Виктор Дмитриевич (1922–1999). Старшина, 27 мсп. Ранен.

ТАРХАНОВСКИЙ Алексей Захарович, род. 1917. Сержант, 164 габ.

ТАРХАНОВСКИЙ Михаил Степанович (1914–1988).

ТАРХАНОВСКИЙ Николай Матвеевич (1916–1980). Рядовой.

ТАТАРКИН Иван Васильевич, род. 1919. Старшина, 357 сд. Дважды ранен.

ТКАЧЕВ Александр Николаевич, род. 1924. Ст. сержант, 1-й ДВФ.

ТКАЧЕВ Андрей Александрович, род. 1918. Мл. сержант.

ТКАЧЕВ Николай Николаевич, род. 1921. Рядовой.

ТУХЛИН Дмитрий Сергеевич, род. 1924. Мл. сержант, 43 отд. рр, 1-й УФ, 1-й БФ.

ТУХЛИН Иван Михайлович (1904–1992). Ст. сержант, 319 сп. Ранен.

ТУХЛИН Михаил Сергеевич (1920–1976). Рядовой.

ТУХЛИН Петр Андреевич (1919–1967). Рядовой.

ТУХЛИН Петр Андреевич (1922–1978). Рядовой.

ТЮТЬКИН Александр Михайлович (1912–1962). Рядовой.

ТЮТЬКИН Николай Алексеевич (1922–1976). Рядовой.

ФЕДОРОВ Иван Яковлевич (1923–1996). Сержант.

ФЕДОСЕЕВ Иван Яковлевич, род. 1910. Рядовой.

ФЕДОСЕЕВ Федор Яковлевич (1923–1992). Рядовой, 1348 сп.

ХАЗОВ Михаил Александрович (1914–1991). Сержант, 6 сд.

ХАЗОВ Степан Александрович (1924–1990). Ефрейтор, 667 гап.

ХМЕЛЬНИКОВ Антон Николаевич, род. 1911. Старшина, 101 осбр.

ШИРШОВ Михаил Васильевич, род. 1915. Рядовой.

ШИРШОНКОВ Василий Васильевич (1917–1994). Рядовой, 12 мсп. Ранен.

ШМЕЛЕВ Иван Николаевич, род. 1927. Рядовой.

ШМЕЛЕВ Михаил Осипович, род. 1915. Рядовой.

ЮФКИН Дмитрий Иванович (1920–1990). Рядовой, 510 сп. Ранен.

ЯБЛОНСКИЙ Михаил Васильевич (1924–1995). Ст. сержант.

ЯБЛОНСКИЙ Николай Андреевич (1911–1978). Рядовой.

ЯСТРЕБОВ Александр Григорьевич (1914–1994). Рядовой.

ЯСТРЕБОВ Александр Григорьевич (1919–1994). Рядовой.

пос. КАЛИНИНО

БАЗАКИН Иван Логинович (1923–1973). Рядовой.

БАЗАКИН Николай Матвеевич (1910–1996). Рядовой.

БУХАРКИН Петр Ефимович, род. 1925. Рядовой.

ЕФРЕМОВ Николай Иванович, род. 1921. Рядовой, 357 ап. Ранен.

КЕЛЯШОВ Василий Иванович (1910–1981). Рядовой.

МОРКОВКИН Алексей Иванович, род. 1918. Рядовой.

НЕСЫТОВ Иван Михайлович, род. 1920. Рядовой.

ПРЫТКОВ Александр Ермолаевич, род. 1909. Рядовой.

СОРОКИН Григорий Константинович, род. 1925. Ст. сержант.

Сурско-Майданская сельская администрация

с. СУРСКИЙ МАЙДАН

АЛЕКСЕЕВНИН Владимир Васильевич (1913–1990). Рядовой, 112 зап. Ранен.

АЛЕКСЕЕВНИН Григорий Игнатьевич (1906–1976). Рядовой, 51 об.

АЛЕКСЕЕВНИН Иван Кузьмич (1925–2002). Капитан, 941 сб. Ранен.

АЛЕКСЕЕВНИН Павел Васильевич (1916–1980). Рядовой, 157 пп.

АРЕФЬЕВ Василий Петрович (1925–1992). Ст. лейтенант, 18 гв. сп.

АРЕФЬЕВ Иван Евдокимович (1910–1978). Рядовой, 139 об.

БЕЗРУКОВ Дмитрий Яковлевич (1915–2000). Ефрейтор, 835 отд. сбр.

БЕЛОВ Федор Антонович (1913–1978). Рядовой, 59 отд. арм. р.

БЕЛЯКОВ Иван Иосифович (1909–1985). Рядовой, 59 отд. сапр.

БОЧКАРЕВ Степан Максимович (1904–1989). Сержант, 162 сд. Ранен.

БУДАРКОВ Михаил Федорович (1924–1993). Сержант, 47 гап.

ВЕРОВ Иван Александрович (1909–1977). Рядовой, 303 сп.

ВОЛКОВ Александр Михайлович (1926–1986). Рядовой, 308 сп.

ВОРОБЬЕВ Иван Илларионович (1924–1994). Сержант, 534 сп.

ГАНИН Алексей Григорьевич, род. 1923.

ГАНИН Федор Андреевич (1906–1975). Рядовой, 210 сп.

ГАРАНИН Иван Иванович (1896–1985). Рядовой, 72 сб.

ГОРБАЧЕВ Семен Иванович (1920–1982). Рядовой, 719 сп.

ГОРОДНОВ Иван Михайлович (1918–1988). Сержант, 139 сд.

ГОРОДНОВ Константин Михайлович (1921–2000). Ст. лейтенант, 115 отд. сп.

ГОРОДНОВА Антонина Васильевна (1924–2002). Ефрейтор, 90 об.

ГОРОХОВ Данил Ульянович (1911–2002). Ефрейтор, 1-й УФ. Ранен.

ГОРОШКОВ Николай Кузьмич (1908–1980). Рядовой.

Разил без промаха врага

«Будучи командиром взвода в боях с немецкими захватчиками тов. Леушкин И.С. проявил себя храбрым и мужественным офицером. За смелость и отвагу, умелое руководство подразделением награжден орденом Красной Звезды, медалями «За отвагу», «За боевые заслуги» и др.».

Это выписка из боевой характеристики на капитана Леушкина Ивана Сергеевича, написанной начальником оперативного отделения штаба 71-й стрелковой дивизии 70-й армии 2-го Белорусского фронта подполковником Фроловым при увольнении нашего земляка в запас.

Уроженец села Сурский Майдан Кувакинского района И. Леушкин в армию ушел в октябре 1940 г. Служил красноармейцем в 520-м отдельном авиационном батальоне аэродромного обслуживания в Сибирском военном округе. В апреле 1942 г. его направили в Кемеровское пехотное училище.

После ускоренного курса обучения получил звание младшего лейтенанта и был направлен на Калининский фронт. Здесь молодого офицера назначили командиром взвода противотанковых ружей (ПТР) 659-го стрелкового полка 155-й дивизии 22-й армии. С июля 1943 г. И. Леушкин – командир роты ПТР в 71-й стрелковой дивизии на Центральном фронте. С августа 1944 г. до конца войны он командовал взводом 50-миллиметровых минометов в той же дивизии на 2-м Белорусском фронте. Участвовал в Восточно-Прусской, Восточно-Померанской, Берлинской наступательных операциях.

После войны более четырех лет служил в составе Советских оккупационных войск в Германии. В ноябре 1949 г. переведен в распоряжение Горьковского военного округа, а там его направили в Ибресинский райвоенкомат. Здесь Иван Сергеевич служил до 1961 г. Уволившись в запас, переехал в Алатырь, где работал на релейном заводе, начальником спецсвязи районного узла связи, в других организациях.

ГУЗНЯЕВ Василий Петрович (1904–1990). Сержант, 1122 сп. Дважды ранен.

ГУРИН Герасим Константинович (1900–1988). Рядовой.

ГУРИН Дмитрий Григорьевич (1923–1992). Рядовой, 17 мехбр. Ранен.

ГУРИН Мефодий Григорьевич (1921–1996). Рядовой, 292 ап.

ГУРИН Тимофей Семенович (1918–1998). Рядовой, 16 ап. Ранен.

ДАВЫДОВ Дмитрий Павлович (1914–1993). Сержант, 120 рвбс.

ДАВЫДОВ Матвей Николаевич (1908–1989). Сержант, 49 оиптд.

ДАВЫДОВ Яков Павлович (1912–1990). Старшина, 19 тб. Ранен.

ЕЛИСЕЕВА Любовь Васильевна (1924–1999). Рядовая, 1743 зенсп.

ЕРЕМИН Петр Лаврентьевич. Подполковник м/с, военврач, гл. хирург 431 МСБ 344 од, 50 А.

ЕРМАКОВ Иван Егорович (1915–1998). Старшина, 83 отд. зенабр.

ЕРМАКОВ Николай Егорович (1919–1997). Ефрейтор, 73 сп.

ЖАДАЕВ Николай Иванович (1925–1988). Рядовой, 206 сп.

ЖУКОВ Павел Алексеевич (1902–1975). Рядовой, 58 кп.

ЖУКОВ Сергей Васильевич (1915–2002). Рядовой, ЗФ.

ЗЕМСКОВ Федор Иванович (1920–1993). Рядовой.

ЗУБКОВ Иван Фомич (1925–1992). Лейтенант, 634 сп.

ЗУБКОВА Анна Артемьевна, род. 1923. Рядовая, 2 минп.

ИЛЬИН Петр Афанасьевич (1925–1985). Рядовой. Ранен.

КАРАВАЕВ Григорий Яковлевич (1909–1984). Ст. лейтенант, 159 УР. Трижды ранен.

КАРАВАЕВ Николай Михайлович (1911–1979). Рядовой, 38 сп.

КИРЕЕВНИН Семен Николаевич (1913–1997). Сержант, 25 сд.

КЛИМИН Сидор Аккакиевич (1914–1984). Сержант, 90 ап.

КЛИМИН Федор Архипович (1922–1993). Ст. сержант, вдб.

КЛЮКОВКИНА Мария Михайловна (1915–1976). Рядовая, 37 зенап.

КОЗЛОВ Владимир Николаевич (1908–1986). Рядовой, 106 отд. сапб.

КОЗЛОВ Иван Михайлович (1911–1998). Рядовой, 361 зап. сп.

КОНОВАЛОВ Григорий Андреевич (1905–1987). Рядовой.

КОНОВАЛОВ Иван Михайлович, род. 1925.

КОНОВАЛОВ Иван Назарович (1890–1988). Рядовой.

КОНОВАЛОВ Иван Тихонович (1913–1999). Сержант, 98 сп.

КОНОВАЛОВ Федор Иванович (1909–1982). Мл. сержант, минп.

КОНОВАЛОВ Яков Федорович (1909–1982). Рядовой, 145 зап. сп.

КОШЕЛЕВ Василий Тимофеевич (1899–1992). Рядовой.

КОШЕЛЕВ Михаил Никифорович (1922–1997). Рядовой, 197 сд.

КОШЕЛЕВ Петр Матвеевич, род. 1923. Рядовой, 423 ап.

КРУТОВ Леонид Михайлович (1923–1987). Рядовой.

ЛАРЬКОВ Андрей Иванович (1910–1997). Рядовой, 68 отд. мцб.

ЛАРЬКОВ Степан Андреевич (1905–1982). Рядовой, 20 отд. зап. сп.

ЛЕВИН Михаил Иванович, род. 1926. Рядовой, 210 п НКВД.

ЛЕВИН Павел Емельянович (1917–1991). Рядовой, 2 Уд. А.

ЛЕУШКИН Иван Сергеевич, род. 1921. Лейтенант, комвзвода, роты ПТР, 71 сд, ЦФ, 2-й БФ.

ЛИПНЯГОВ Кирилл Матвеевич (1905–1985). Рядовой, 36 гсд.

ЛИПНЯГОВ Порфирий Федосеевич, род. 1925. Рядовой, 60 гв. п.

ЛОГИНОВ Василий Петрович (1908–1976). Рядовой, 162 тбр.

ЛУКЬЯНОВ Петр Степанович (1922–2002). Рядовой.

ЛУНЬКОВ Александр Васильевич (1908–1982). Рядовой, ЮЗФ.

ЛУНЬКОВ Григорий Сергеевич (1916–1995). Рядовой, 22 по.

ЛЯДАЩЕВ Михаил Максимович (1924–1994). Рядовой, 196 сд.

МАЛАФЕЕВ Сергей Иванович (1913–1997). Рядовой, 6 сд.

МАЛЬКОВ Георгий Михайлович, род. 1919. Ефрейтор, 22 отд. ждб.

МАРКОВНИН Николай Егорович (1915–1999). Рядовой, 24 сд. Ранен.

МАРКОВНИН Яков Петрович (1922–1992). Рядовой, 937 минб.

МАРУШИН Афанасий Уварович (1894–1979). Рядовой, БФ.

МАРУШИН Григорий Яковлевич (1921–1997). Сержант, 360 гап.

МАРУШИН Петр Егорович (1913–1979). Рядовой, 162 тбр.

МИРИДОНОВ Валентин Иванович (1921–2003). Рядовой, 49 тбр.

МИРОШКИН Фокей Васильевич (1891–1985). Рядовой.

МИХЕЕВ Иван Енорович (1924–2003). Рядовой, 21 об.

МУРАТОВ Григорий Фокеевич (1903–1980). Рядовой.

МУРАТОВ Михаил Егорович (1923–1987). Рядовой.

НИЗАМАЕВ Иван Иванович, род. 1923. Рядовой, 59 отд. тп.

НИЗАМАЕВ Тимофей Николаевич (1905–1985). Рядовой.

НИКОЛИН Яков Филиппович (1917–1975). Рядовой, 372 сд.

ПЕТРЯКОВ Кузьма Осипович (1913–1983). Сержант, 580 сп.

ПЕТРЯКОВ Федор Сергеевич (1919–1983). Рядовой, 61 гв. тп.

ПОЗЕМНОВ Иван Павлович (1925–1985). Рядовой, 366 сд.

ПОЗЕМНОВ Матвей Васильевич (1902–1982). Рядовой.

ПОЗЕМНОВ Петр Никитович (1910–1995). Рядовой.

ПЯТАЕВА Мария Ивановна (1921–1980). Рядовая, 1737 зенап.

РЯБОВ Алексей Петрович (1922–1990). Ст. сержант, 573 сп.

РЯБОВ Иван Никитович (1898–1981). Рядовой, 161 сп.

САЛЬКОВ Андрей Тимофеевич (1901–1987). Рядовой, 222 сп. Ранен.

СЕРГЕЕВ Андрей Артемьевич (1908–1997). Рядовой, 1 ап.

СЕРГЕЕВ Степан Артемьевич (1913–1997). Сержант, 61 сд.

СЕРГЕЕВА Анна Федоровна, род. 1921. Рядовая, 1779 зенап, 20 сп.

СОЛДАТОВ Данил Исаевич (1913–1990). Рядовой, 340 сапб.

ТАЛАНОВ Егор Петрович (1918–1995). Ст. сержант, 802 ад.

ТЕЛЕГИН Александр Александрович (1921–1995). Ст. лейтенант.

ТИШИН Николай Степанович (1924–1992). Рядовой.

УЛИТИН Григорий Григорьевич (1905–1991). Рядовой, 492 сп.

УШЕНИН Николай Алексеевич (1915–2001). Рядовой, 177 иап.

УШЕНИН Николай Иванович (1923–1991). Рядовой, 83 сп.

ФЕНИН Михаил Никитович (1915–1995). Лейтенант, 48 мсп.

ФИЛАТОВ Ефим Агафонович (1915–1995). Лейтенант, 43 сд. Трижды ранен.

ШИЛЬГЕВИЧ Михаил Никитович (1907–1981). Рядовой.

ЮРТАЕВ Степан Трофимович (1906–1990). Рядовой.

ЯКУНИН Андрей Георгиевич (1915–1987). Ст. сержант, 229 сп.

ЯКУНИН Василий Андреевич (1915–1979). Рядовой, 836 ад.

ЯКУНИН Иван Иванович (1909–1978). Рядовой.

Чуварлейская сельская администрация

с. ЧУВАРЛЕИ

АРЕФЬЕВ Александр Иванович (1914–1973). Ст. лейтенант, 1 лбс.

БАЛЯСОВ Петр Васильевич (1917–1984). Ст. сержант, 57 сп 12 сд.

БЕЛОВ Иван Андреевич (1922–1989). Ст. сержант, 12 авп.

БЕЛОУСОВ Александр Михайлович (1921–1999). Рядовой, 26 ждп.

БЕЛОУСОВ Иван Григорьевич (1925–1987). Сержант, 343 гв. тсап.

БЕЛОУСОВ Иван Фомич (1913–2000). Ефрейтор, 484 отд. автр.

БЕЛОУСОВ Федор Герасимович (1927–2000). Капитан, 36 автп.

БЕРНИКОВ Егор Никитич (1919–1985). Рядовой, Заб. Ф.

ВАСИЛЬЕВ Василий Сергеевич (1917–1969).

ВАСИЛЬЕВ Кузьма Иванович (1910–1999). Рядовой, 1111 сп.

ВАСИЛЬЕВ Николай Павлович (1923–2001). Сержант, 20 оиптд. Дважды ранен.

ВАСИЛЬЕВ Павел Алексеевич (1904–1958).

ГЕРАСИМОВ Алексей Тимофеевич (1913–1989). Сержант, 95 сп, 362 сд. Дважды ранен.

ГРУНИН Николай Федорович (1919–1981). Старшина, 73 отд. рб. Ранен.

ГРЫЗУНОВ Михаил Егорович (1925–1991). Рядовой, НП № 303. Ранен.

ГУДКОВ Степан Иванович (1915–2002). Сержант, 70 отд. сапр.

ДЕМИН Николай Егорович (1926–2000). Рядовой, 13 тбр.

ДЕРГАЧЕВ Борис Дмитриевич (1925–1989). Ефрейтор, 192 зенап.

ДЕРГАЧЕВ Иосиф Алексеевич (1902–1991). Рядовой, 159 сп.

ДЕРГАЧЕВ Михаил Алексеевич (1918–1987). Старшина, 238 сп. Ранен.

ДЕРГАЧЕВ Николай Алексеевич (1921–1992). Ст. сержант, 137 тп. Ранен.

ДЕРГАЧЕВ Петр Степанович (1918–1992). Мл. лейтенант, 1055 сп.

ДОРОНИН Иван Яковлевич, род. 1919. Рядовой, 173 гв. п.

ЕРМАКОВ Иван Александрович, род. 1923. Рядовой, 843 минп. Ранен.

ЕРМАКОВ Михаил Петрович (1904–1967).

ЕРМАКОВ Петр Степанович (1908–1993). Рядовой, 324 сп. Трижды ранен.

ЕФРЕМОВ Андрей Иванович (1924–1999). Ст. сержант, 255 сп. Ранен.

ЕФРЕМОВ Николай Васильевич (1923–1976). Мл. сержант, 1226 сп.

ЕФРЕМОВ Павел Вавилович (1909–1981). Рядовой, 560 отд. автб. Ранен.

ЕФРЕМОВ Семен Михайлович (1915–1974). Рядовой, 131 сбр.

ЕФРЕМОВ Тимофей Вавилович (1900–1987). Рядовой, 143 сп. Ранен.

ЕФРЕМОВА Ксения Маркеловна, род. 1922. Рядовая, 652 БАО.

ЖЕРНАКОВ Евгений Тимофеевич (1920–1977). Сержант, 24 опс.

ЗАХАРОВ Владимир Семенович (1904–1976). Рядовой, 393 сп.

ЗАХАРОВ Иван Сергеевич (1913–1990). Рядовой, 324 сп.

ЗАХАРОВ Николай Петрович (1914–1984). Сержант, 653 сп.

ЗАХАРОВ Тимофей Мартьянович (1925–1992). Старшина, 192 зенап.

ЗЕМСКОВ Александр Васильевич, род. 1915. Ст. сержант, 220 кп. Ранен.

ЗЕМСКОВ Иван Иванович (1914–1949). Рядовой. Дважды ранен.

ЗЮЗИН Василий Александрович (1925–1994). Сержант, 954 сп. Ранен.

ЗЮЗИН Николай Александрович, род. 1924. Рядовой, 662 абр.

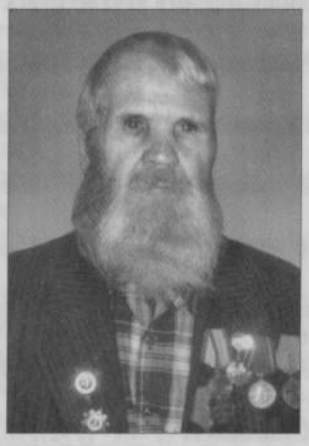

Александр Николаевич Ширяков

Родился в 1924 г. в Псковской области. В начале 1942 г. не достигшего и восемнадцати лет Ширякова мобилизовали в действующую армию. В артиллерийских войсках, где он был подносчиком снарядов, заряжающим, наводчиком пушки, воевал в составе Западного и Воронежского фронтов. На Курской дуге бился насмерть с фашистскими «тиграми» и «пантерами». Затем фронтовые пути-дороги его пролегли по территории Украины, Польши, Югославии. В составе 3-го Украинского, 1-го Белорусского фронтов освобождал Варшаву, Бреслау, Белград, участвовал в штурме столицы поверженной Германии – Берлина. За проявленные в боях мужество и храбрость Александр Николаевич Ширяков награжден орденом Отечественной войны I степени, медалями «За отвагу», «За взятие Берлина», значком «Отличный артиллерист».

После войны работал на заводах Алатыря.

ЗЮЗИН Николай Егорович (1920–1980). Рядовой, 941 сп. Ранен.

ЗЮЗИНА Анна Дорофеевна (1924–2001). Рядовая, 1201 зенап.

ИЛЬИН Григорий Ильич, род. 1912, Самарская губерния. Врач 210 сд, 2 ид, нач. ППХГ-4313, Заб. Ф, Бр. Ф, 3-й БФ.

ИСАЕВ Борис Яковлевич (1916–1992). Старшина, 46 ап. Дважды ранен.

ИСАЕВ Егор Маркович (1903–1972). Ефрейтор, 27 отд. ждб.

ИСАЕВ Николай Егорович (1925–1977). Рядовой, 192 зенап.

КАЛЕНТЬЕВ Александр Иванович (1914–1995). Рядовой, 1224 сп. Дважды ранен.

КАЛЕНТЬЕВ Александр Степанович, род. 1919. Рядовой, 34 тп 135 тд.

КОЗЕЛЬСКИЙ Николай Васильевич (1927–1982). Рядовой, 80 гап.

КОМОЛОВ Иван Николаевич (1918–1993). Подполковник.

КОРНИШИН Петр Яковлевич (1915–1995). Сержант, 19 сп. Ранен.

КОСОЛАП Прокофий Кириллович (1916–2001). Ст. лейтенант, 890 ап 330 сд. Ранен.

КОШЕЛЕВ Егор Маркелович (1925–1962). Рядовой, 455 обс. Ранен.

КОШЕЛЕВ Семен Кузьмич (1903–1984). Сержант, 484 сп. Ранен.

КРУЧИНКИН Федор Федорович (1912–1989). Ст. сержант, 5 гв. минп. Ранен.

КУЛИКОВ Николай Федорович (1924–1992). Рядовой, 131 гв. сд. Ранен.

КУЛИКОВА Анна Алексеевна (1919–1999). Рядовая, 354 олбс.

ЛАПШИН Иван Яковлевич (1914–1997). Рядовой, 204 отд. ап.

ЛЕОНТЬЕВ Борис Иванович (1900–1977). Рядовой, 363 сп.

ЛЕОНТЬЕВ Иван Сергеевич (1923–1995). Рядовой, 346 сд. Ранен.

ЛЕОНТЬЕВ Николай Сергеевич (1916–1994). Рядовой, 91 зап. ап. Ранен.

ЛИПИНСКИЙ Николай Антонович, род. 1926. Сержант, 359 зап. сп.

ЛОБАНОВ Александр Федорович (1917–1998). Рядовой, 6 вдбр.

МАЛАНЬИН Александр Матвеевич (1918–1989). Рядовой, 635 сп.

МАЛАНЬИН Иван Степанович, род. 1915. Рядовой, 980 ап. Контужен.

МАЛАНЬИН Николай Матвеевич (1916–1991). Ефрейтор, 811 БАО.

МАЛАНЬИНА Агрипина Ивановна, род. 1919. Рядовая, 1201 зенап.

МЕЩЕРЯКОВ Андрей Филатович, род. 1922. Мл. лейтенант, 872 шап.

МИХИН Федор Форфоломеевич (1926–1956). Рядовой, 17 ап.

НЕСТЕРОВ Василий Афанасьевич (1921–1977). Рядовой, 418 сп.

НЕСТЕРОВ Дмитрий Михайлович (1910–1989). Рядовой, 30 сбр. Дважды ранен.

НЕСТЕРОВ Иван Павлович, род. 1915. Ефрейтор, 969 об.

Николай Афанасьевич Горячев

Родился в 1923 г. в д. Ялушево. После окончания 7 классов устроился на Алатырский паровозоремонтный завод разнорабочим. Оттуда же в начале 1942 г. мобилизован в ряды Красной Армии. После прохождения краткосрочных курсов в звании младшего сержанта направлен на Воронежский фронт. В его составе участвовал в разгроме 8-й итальянской армии, стремящейся к Сталинграду, в форсировании Днепра севернее Киева. Командир отделения Н. Горячев в тех боях проявлял исключительную смелость. После излечения в госпитале от полученного в одном из боев ранения воевал на 1-м Украинском, 1-м Белорусском фронтах. Освобождал Житомир, Луцк, Проскуров, многие города и села Белоруссии, Польши. Награжден орденами Славы III степени, Отечественной войны I и II степени, несколькими медалями.

Демобилизовавшись в 1945 г., вернулся на родину. Трудился машинистом дизельного крана.

НЕСТЕРОВ Федор Дмитриевич (1916–2000). Мл. сержант, 96 сп. Ранен.

НЕСТЕРОВА Анна Афанасьевна, род. 1918. Рядовая, 1201 зенап.

НОВИКОВА Нина Григорьевна (1918–1987). Старшина, 1427 ВПГ. Ранена.

НУЖИН Антон Петрович (1899–1986). Рядовой, 125 сд. Ранен.

НУЖИН Петр Григорьевич (1922–2000). Сержант, 78 гв. об.

НУЖИН Семен Яковлевич (1911–1996). Рядовой, 329 сп. Ранен.

ПАЙМЕНОВ Николай Егорович (1919–1978). Рядовой, 119 сп. Ранен.

ПОЛУЭКТОВ Николай Егорович (1926–2001). Старшина, 110 отд. аэ.

ПОЛУЭКТОВ Петр Алексеевич (1910–1979). Рядовой, 147 отд. сапр.

ПУЗАНОВ Михаил Николаевич (1924–1953).

РОМАНОВ Василий Никифорович, род. 1916. Сержант, 37 пп НКВД.

РЫБАКОВ Александр Федорович (1913–1984). Рядовой, 838 ср.

РЯБОВ Василий Федорович (1920–1993). Рядовой, 472 минп.

САФРОНОВ Василий Тимофеевич (1926–1976). Матрос, Аз. фл-я.

САФРОНЧЕВ Григорий Семенович (1897–1973). Старшина, 95 гв. сп.

САФРОНЧЕВ Дмитрий Семенович (1915–1994). Рядовой, 993 зенап.

САФРОНЧЕВ Егор Григорьевич (1925–1988). Сержант, 346 сп. Ранен.

УСТИМОВ Иван Дмитриевич (1912–1994). Рядовой, 98 сп. Ранен.

УСТИМОВ Сергей Федорович (1907–1975). Рядовой, 188 ап.

УСТИМОВ Степан Петрович (1903–1974). Сержант, 716 сп.

ФЕДИЧКИН Павел Михайлович (1926–1956).

ЧЕРНЫХ Алексей Петрович (1914–2001). Сержант, 633 сп.

ШАГАЕВ Иван Кузьмич (1925–1956).

ШАШИН Павел Алексеевич (1910–1999). Мл. сержант, 813 БАО.

ШИБЛЕВ Михаил Яковлевич (1912–1990). Рядовой, 314 опс. Ранен.

ШИГАЕВ Борис Михайлович (1921–1973). Ст. сержант, 152 сп. Ранен.

ШИРЯКОВ Александр Николаевич, род. 1924. Ефрейтор, 301 зап. сп, Вор. Ф, 1-й БФ. Ранен.

ШИШУЕВ Иван Александрович (1908–1986). Рядовой, 136 сп.

ШИШУЕВ Николай Михайлович, род. 1925. Мл. сержант, 57 зап. сп.

ШУЛЬГА Григорий Харитонович (1913–1991). Рядовой, 1091 ап, 336 ад. Ранен.

пос. САНАТОРНЫЙ

БАННИКОВ Тимофей Степанович (1912–1993). Сержант, 718 сп. Контужен.

БОБЫЛЕВ Афанасий Федорович (1896–1994). Рядовой, 144 строит. полк. Ранен.

ВАРГИН Александр Николаевич (1920–1975). Рядовой, 6 тк.

ДУБРОВИН Григорий Захарович (1921–2005). Рядовой, 309 ап.

КАРНЕЕВ Николай Иванович (1912–1981). Рядовой, 336 сп. Ранен.

ЛИПАТОВ Александр Михайлович (1918–1987). Ефрейтор, 65 кп. Ранен.

МИРОНОВ Алексей Васильевич (1906–1973). Рядовой, 618 сп.

МИТИН Александр Степанович (1915–1981). Сержант, 50 сп. Ранен.

ПОМЕЛОВ Николай Иванович (1918–1996). Ст. сержант, 686 гап.

СЕРГЕЕВ Григорий Трофимович (1891–1975). Рядовой, 115 сп.

д. ЯЛУШЕВО

АВЕРЬЯНОВ Иван Егорович (1926–1985). Мл. лейтенант, 69 отд. сп. Ранен.

БЕЛЯКОВ Василий Яковлевич (1922–1997). Ст. сержант, 1663 оиптп. Ранен.

БОРИСОВ Борис Петрович (1925–1995). Сержант, 427 ап.

ВАСЮХИН Семен Дмитриевич (1924–2000). Лейтенант, 30 отд. полк, УФ.

ВАСЮХИН Яков Дмитриевич, род. 1919. Сержант, 60 отд. ждбн.

ВЕЛИКАНОВ Яков Иванович, род. 1896. Рядовой, 61 р.

ГОРЯЧЕВ Анатолий Иванович (1924–1973). Рядовой, 54 сп.

ГОРЯЧЕВ Виктор Петрович (1926–1998). Сержант, 426 сп. Ранен.

ГОРЯЧЕВ Николай Афанасьевич, род. 1923. Мл. сержант, 120 минп, 1-й УФ, 1-й БФ. Ранен.

ЕРМОЛАЕВ Григорий Иванович (1912–1994). Рядовой, 95 пулап.

ЕРМОЛАЕВ Николай Федорович, род. 1926. Рядовой, 542 минп.

МАРКОВНИН Александр Васильевич (1912–1996). Рядовой, 233 сп. Ранен.

МОРОЗОВ Константин Иванович, род. 1925. Рядовой, 1049 сп.

СЕМЕНОВ Борис Сергеевич, род. 1927. Старшина, 344 отд. авп.

СЕМЕНОВ Петр Алексеевич (1923–1984). Сержант, 286 сп. Ранен.

СЕМЕНОВ Федор Андреевич (1922–2002). Рядовой, 215 сп. Ранен.

ФАЛЕЕВ Иван Павлович (1917–2004). Ефрейтор, 609 зенап. Ранен.

ШИНИН Иван Ермолаевич (1906–1989). Рядовой, 29 сп. Ранен.

ШОНИН Игнатий Ермолаевич (1917–1994). Рядовой, 510 сп. Ранен.

Явлейская сельская администрация

с. ЯВЛЕИ

АБРАМОВ Федор Иванович (1919–2001). Сержант, 111 сп. Ранен.

АНТОНОВ Иван Яковлевич (1912–1995). Рядовой, 89 тгаб.

БАННИКОВ Семен Ефимович (1919–2002). Старшина, СФл. Ранен.

БАННИКОВ Федор Осипович (1922–1983). Сержант, 56 осбр. Ранен.

БЕЗУКЛАДНОВ Артемий Автономович (1912–1997). Сержант, 352 опулаб. Ранен.

БЕЗУКЛАДНОВ Василий Иванович (1914–1990). Рядовой, 1321 сп. Ранен.

БЕЗУКЛАДНОВ Яков Автономович (1909–1997). Рядовой, 453 автб.

БЛИНОВ Василий Александрович, род. 1921. Рядовой, 120 сп.

БЛИНОВ Влас Ерастович (1910–2000). Рядовой, 1111 сп. Ранен.

БЛИНОВ Логин Ерастович (1914–1991). Сержант, 61 тбр. Ранен.

БЛИНОВ Максим Георгиевич (1909–1991). Рядовой, 741 отд. сбр.

БЛИНОВ Степан Федорович (1909–1994). Рядовой.

БЛИНОВА Наталья Даниловна (1922–1997). Мл. сержант, 127 опс.

БОРИСОВ Григорий Власович (1908–1992). Рядовой, отд. ск.

БОРИСОВ Тимофей Власович (1919–1987). Рядовой, 444 пп.

ВЕРХОВ Степан Иванович (1906–1982). Рядовой, 31 сп. Ранен.

ВЕРШИНИН Иван Афанасьевич (1915–1987). Рядовой, 373 сп. Ранен.

ГЕРАСИН Павел Петрович (1907–1975). Рядовой, 1005 сп. Контужен.

ГОВЫРИН Василий Родионович (1914–1982). Рядовой, 384 абн. Ранен.

ГОВЫРИН Василий Федорович (1913–1993). Мл. сержант, 119 сбр.

ГОРБАЧЕВ Георгий Иванович (1915–1997). Сержант, 117 сп. Ранен.

ГОРБАЧЕВ Григорий Анисимович (1902–1984). Рядовой, 1097 сп. Ранен.

ГОРБАЧЕВ Григорий Иванович (1899–1986). Рядовой, 200 ппг.

ГОРБАЧЕВ Гурьян Петрович (1914–1988). Ефрейтор, 1111 сп. Ранен.

ГОРБАЧЕВ Иван Петрович, род. 1916. Рядовой, 99 сп.

ГУЛЯЕВ Илларион Григорьевич (1916–1987). Ефрейтор.

Есть ветеранам что вспомнить.

ГУЛЯЕВ Савелий Варфоломеевич (1913–1983). Рядовой, 45 сп.

ЕГОРОВА Лукерья Артемовна (1920–2001). Мл. лейтенант, 101 об.

ЕГОРОВА Людмила Александровна. 101 об ВНОС.

ЖАДАЕВ Андрей Васильевич, род. 1915. Рядовой. Ранен.

ЖИДКОВ Иван Глебович (1918–1995). Ст. сержант, 58 иб.

ЗАХАРОВ Александр Петрович, род. 1925. Рядовой, 106 УР.

ЗЕМСКОВ Алексей Семенович (1913–1988). Ефрейтор, 71 сбр. Ранен.

ЗЕМСКОВ Николай Селиверстович (1921–1997). Рядовой, 798 сп.

КАРАСЕВ Александр Матвеевич (1923–1987). Капитан.

КАРАСЕВ Владимир Петрович, род. 1927. Ефрейтор, партиз. отряд.

КАРАСЕВ Григорий Васильевич (1898–1992). Рядовой, 4 сп.

КАРАСЕВ Павел Федорович (1913–1996). Рядовой, 1796 зап. сп.

КАРАСЕВ Петр Егорович (1905–1979). Сержант, 376 сп.

КИРИЛЛОВ Александр Андреевич (1915–1995). Сержант, 15 сд.

КИРИЛЛОВ Родион Макарович (1909–1981). Рядовой, 56 сп. Ранен.

КИРИЛЛОВ Тихон Павлович (1919–1980). Рядовой, 50 сп. Ранен.

КЛЮЧНИКОВ Порфирий Семенович (1908–1976). Рядовой, 201 тбр. Ранен.

КЛЮЧНИКОВА Прасковья Семеновна (1923–1984). Старшина.

КОМАРОВ Анатолий Данилович (1919–1980).

КОРОТИН Василий Яковлевич (1923–2004). Ст. сержант, 779 бап. Контужен.

КОУРОВ Георгий Фролович (1913–1993). Рядовой.

КОУРОВ Ефим Григорьевич (1919–1992).

КОЧЕТКОВ Василий Иванович (1898–1980). Рядовой, 2 автп.

КУЗНЕЦОВ Алексей Васильевич (1898–1980). Рядовой. Контужен.

КУЗНЕЦОВ Ефим Егорович (1924–1996). Ст. сержант, 1447 тсап. Ранен.

КУЛИКОВ Ефим Дмитриевич (1914–1985). Рядовой, 109 сапп. Ранен.

КУСАКИН Александр Петрович (1919–1992). Старшина 1 ст., ЧФл. Дважды ранен.

ЛАПШИН Егор Парфенович (1916–1985). Рядовой, 505 опулаб.

ЛАПШИН Назар Иванович (1923–2001). Рядовой, 318 гап.

ЛЕОНТЬЕВ Николай Лукич (1923–1997). Рядовой, 319 ап.

ЛИНЬКОВ Илларион Петрович (1909–1983). Рядовой, 10 опс.

ЛОКТЕВ Григорий Лаврентьевич (1908–1990). Рядовой, 71 гв. сп. Ранен.

ЛОХОНИН Михаил Кондратьевич, род. 1924. Мл. сержант, 883 сп. Дважды ранен.

МАЛАНЬИН Иван Васильевич (1922–1998). Старшина 2 ст., ПФ. Ранен.

МАЛОВ Андрей Ефимович, род. 1910. Ст. сержант, 260 обс.

МАЛОВ Павел Кириллович (1912–1994). Рядовой, 596 сп.

МАЛЫШЕВ Василий Яковлевич (1919–1979). Ст. сержант.

МАЛЯСОВ Федор Харитонович (1909–1987). Рядовой, 655 асп.

МАНАДЫШЕНСКИЙ Иван Васильевич (1924–1981). Рядовой.

МИТЯГИН Михаил Иванович (1913–1988). Ст. сержант, 509 иптп. Ранен.

МОИСЕЕВ Борис Григорьевич, род. 1923. Рядовой 71 сп. Ранен.

МОРОЗКИН Анисим Иванович, род. 1890. Рядовой.

МОРОЗКИН Федор Петрович (1924–1990). Сержант, 1 сп. Ранен.

НЕСТЕРОВ Иван Тарасович (1925–2004). Мл. сержант, 34 гв. мсбр. Ранен.

ПЛАТОНОВ Петр Кириллович (1914–1983).Сержант, 562 сп. Дважды ранен.

ПЛАТОНОВ Федор Кириллович (1910–1988). Ефрейтор, 239 исб.

РОДИОНОВ Василий Александрович (1910–1988). Рядовой, 742 отд. тср.

РОДИОНОВ Иван Андреевич (1897–1976). Ранен.

РОДИОНОВ Иван Иванович (1906–1979). Рядовой, 847 сп. Дважды ранен.

РОДИОНОВ Иван Федорович, род. 1918. Рядовой, 170 зап. сп.

РОДИОНОВА Мария Парфеновна, род. 1925.

РЫБАКОВ Михаил Иванович (1923–1989). Ст. лейтенант, 3-й УФ. Ранен.

РЯБОВ Андрей Матвеевич (1915–1977). Сержант, 292 сп. Ранен.

СЕГОВ Григорий Данилович (1912–1984). Рядовой, 145 сп.

СЕГОВ Леонид Иванович (1923–1996). Сержант, 145 осбр. Дважды ранен.

СЕГОВ Петр Григорьевич (1912–1984). Рядовой, 145 сп.

СЕГОВА Мария Евдокимовна, род. 1922. Рядовая, 101 об.

СЕГОВА Мария Евдокимовна. 101 об ВНОС.

СЕРГЕЕВ Иван Григорьевич (1926–1997). Ефрейтор, 256 кп.

СЕРЕБРЯКОВ Андрей Иванович, род. 1916. Сержант, 13 отд. зенад.

СЕРОВ Филипп Никифорович (1926–1999). Рядовой, 68 вждбн.

СИДОРОВ Иван Федорович (1915–1998). Сержант, 844 сп. Дважды ранен.

СИСЮЛИН Федор Андреевич (1911–1991). Рядовой, 1162 сп.

СОЛДАТОВ Павел Антонович (1902–1988). Рядовой, 509 осапб. Дважды ранен.

ТИМОШИН Иван Гаврилович (1906–1984). Гв. мл. сержант, 90 осапб.

ТРУСОВ Аверьян Федорович (1902–1987). Рядовой, 718 сп. Ранен.

ТРУСОВ Степан Александрович, род. 1912. Рядовой, 304 сп.

ТЮРИН Александр Сергеевич (1921–1980). Рядовой.

УТКИН Иван Максимович (1903–1983). Ефрейтор, 204 осапб. Ранен.

УТКИН Никифор Федорович (1894–1997). ЭГ-956.

УТКИН Николай Иванович (1906–1985). Рядовой, 386 минп. Ранен.

УТКИН Савелий Максимович (1910–1982). Ефрейтор, 204 осапб.

ФАЛЕЕВ Иван Павлович (1917–2004). Ефрейтор, 609 зенап. Ранен.

ФРОЛОВ Логин Артемьевич (1924–1990). Рядовой, 381 сд. Ранен.

ФРОЛОВ Тимофей Павлович (1914–2004). Рядовой, 498 ап.

ХОХЛОВ Андрей Харитонович, род. 1923. Ст. сержант, 57 гв. тп. Ранен.

ХОХЛОВ Кузьма Илларионович (1911–1994). Рядовой, 2 гв. сп. Ранен.

ШАВАРИН Андрей Иванович (1908–1993). Рядовой, 2 гв. сп. Дважды ранен.

ШАВАРИН Николай Петрович (1924–1999). Мл. сержант, 224 абр.

ШАВАРИН Павел Петрович (1909–1985). Рядовой, 93 сп. Дважды ранен.

ШАВАРИН Петр Корнилович (1918–1983). Ефрейтор, 133 отд. кшр.

ШАРАПОВ Роман Савельевич (1912–1994). Гв. ст. сержант, 326 сд. Ранен.

ШАРОНОВ Алексей Сергеевич, род. 1922. Мл. сержант, 96 отд. пулб.

ШАРОНОВ Егор Яковлевич (1907–1979). Рядовой, 335 сп. Ранен.

ШАРОНОВ Никита Парфенович (1913–1994). Матрос, 104 пап.

ШАРОНОВ Савелий Петрович (1924–2000). Рядовой, 50 ЭП. Ранен.

ШИЛКИН Василий Пиманович (1920–2004). Рядовой, 1126 сп. Ранен.

ШИЛКИН Сидор Пиманович, род. 1923. Рядовой, 5364 сп. Ранен.

ШУБИНОВ Василий Матвеевич (1924–1992). Ефрейтор, 78 сп.

УРМАРСКИЙ РАЙОН

Краткая справка

Из Урмарского района ушло на фронт 6890 человек, вернулось – 2759. Родина высоко оценила подвиги урмарцев на полях сражений. Анатолию Семеновичу Казакову присвоено звание Героя Советского Союза. Павел Порфирьевич Порфирьев стал полным кавалером ордена Славы. Михаил Григорьевич Григорьев из с. Мусирмы и Андрони Егорович Егоров из с. Шоркистры награждены этим орденом солдатской отваги дважды. Полковник Семен Александрович Александров из с. Мусирмы награжден орденами Ленина, Красного Знамени (трижды), Отечественной войны I степени, Красной Звезды (дважды). Орден Александра Невского получил Семен Михайлович Михайлов из д. Орнары. Только из поселка Урмары награжденных орденами Отечественной войны I и II степени 10 воинов, Красной Звезды – 30, Славы III и II степени – 19. А рядовой Алексей Николаевич Казанцев из д. Кудеснеры был трижды награжден медалью «За отвагу». Среди награжденных боевыми орденами и медалями есть и женщины района. На фронте они были медицинскими сестрами, санитарами, связистками. Наравне с мужчинами они несли суровую воинскую службу.

Оставшиеся в тылу их подруги, подростки и старики делали все, что могли, чтобы помочь сражающимся на фронте солдатам. Они без тракторов и комбайнов, без лошадей сеяли и убирали урожай. Работали до изнеможения, почти круглые сутки. Выращенное с таким тяжелым трудом отправляли на фронт. Зимними вечерами вязали варежки, носки, шили шапки, теплую одежду для солдат. Вот что мы читаем из сообщения Чувашского обкома ВКП(б) в Центральную комиссию о работе по сбору теплых вещей для Красной Армии в Чувашской АССР от 12 апреля 1944 г.: «Только в Урмарском районе при полном выполнении задания по сбору шерстяных носков и варежек дополнительно поступило от населения 424 пары валенок, 179 полушубков, 97 шапок-ушанок, 20 меховых жилетов и много других вещей». И еще: «В фонд помощи детям Донбасса из района поступило 84536 руб. 15 коп.».

Только такая тесная связь между фронтом и тылом помогла выстоять, а потом и разгромить сильного и коварного врага. Демобилизовавшись из рядов Советской Армии, бывшие фронтовики взвалили на свои плечи самое трудное – восстановление пришедшего в упадок

народного хозяйства. Они стали работать механизаторами, бригадирами, председателями колхозов, учителями, строителями. Не было на селе работы, где бы не трудились закаленные в боях фронтовики. В.И. Ильин стал механизатором, пахал, сеял, В.Н. Никифоров – пчеловодом. Пришли в школы П.Я. Яковлев, Е.С. Яковлев, Е.С. Сергеев, В.Т. Терентьев, А.В. Петров. Местные советы возглавили Н.Н. Николаев, М.И. Иванов, Я.Ф. Петров. Секретарем райкома партии, председателем райисполкома, министром просвещения ЧАССР работал Д.Е. Егоров, ставший впоследствии кандидатом педагогических наук, доцентом. М.Н. Петров трудился председателем райисполкома, первым секретарем райкома партии. Это их трудом и тысяч других поднималась добрая слава Урмарского района. Стали правофланговыми не только в районе, но и в республике колхозы «Дружба», им. Мичурина, «Путь Ильича», совхоз им. XXV партсъезда. Добротную продукцию выпускала мебельная фабрика.

За эти годы неузнаваемо изменился облик поселка, населенных пунктов района. Интенсивно строится жилье, ведется газификация, реализуются многие республиканские программы. Большое внимание уделяется развитию культуры и спорта. Взят твердый курс на выполнение приоритетных национальных проектов. В духовном и патриотическом воспитании немаловажную роль играют краеведческие музеи, комнаты боевой и трудовой славы, созданные в каждой школе, во многих клубах и домах культуры. Не зарастет тропа к памятникам и обелискам, воздвигнутым в честь погибших в Великой Отечественной войне.

пос. УРМАРЫ

АБРАМОВ Петр Абрамович (1925–1981). Рядовой, ЗФ.

АВЕРЬЯНОВ Иван Аверьянович, род. 1921. Сержант, БФ.

АГАПОВ Иван Агапович (1916–1990). Сержант, УФ.

АЛЕКСАНДРОВ Герман Александрович (1916–1990). Сержант, ЛФ.

АЛЕКСАНДРОВ Дмитрий Александрович, род. 1925. Рядовой, 2-й УФ.

АЛЕКСАНДРОВ Иван Александрович (1908–1996). Рядовой, ЛФ.

АЛЕКСАНДРОВ Михаил Александрович, род. 1923. Ефрейтор, ВФ.

АЛЕКСЕЕВ Иван Алексеевич (1926–2004). Ефрейтор, ЮЗФ.

АЛЕКСЕЕВ Ипполит Алексеевич (1925–2001). Рядовой, УФ.

АНДРЕЕВ Ванифатий Андреевич, род. 1926. Рядовой, погранотряд, УФ.

АНДРЕЕВА Мария Васильевна (1921–1992). Рядовая, КФ.

АНИСИМОВ Петр Александрович (1925–1991). Рядовой, 69 сп, 195 гв. сп.

АНТИПОВ Яков Антипович, род. 1917. Рядовой, УФ.

АНТОНОВ Михаил Антонович (1915–1994). Лейтенант, 2-й БФ.

АРХИПОВ Александр Архипович (1911–1981). Сержант, ЦФ.

АРХИПОВ Андрей Архипович (1911–1985). Сержант, УФ.

АРХИПОВ Мелентий Архипович (1909–1995). Старшина, отд. рб.

АФАНАСЬЕВ Алексей Афанасьевич (1926–1995). Рядовой, ЗФ.

АФАНАСЬЕВ Виктор Афанасьевич (1922–1995). Рядовой, СФ.

АФАНАСЬЕВ Владимир Афанасьевич, род. 1926. Рядовой, НКВД.

Урмарская поселковая администрация

БАБАЕВ Алексей Николаевич (1921–1997). Рядовой, ПФ.

БИКТИМИРОВ Терентий Николаевич (1914–1996). Капитан, зам. комбата 255 са 123 сд, ЛФ, ВФ, 4-й УФ.

ВАСИЛЬЕВ Александр Александрович (1920–1993). Ст. сержант, сп.

ВАСИЛЬЕВ Андрей Васильевич (1919–1984). Сержант, УФ.

ВАСИЛЬЕВ Николай Васильевич (1909–1995). Мл. сержант, СФ.

ВАСИЛЬЕВ Петр Васильевич (1923–1996). Рядовой, ЦФ.

ВАСИЛЬЕВ Севостьян Васильевич (1925–1988). Рядовой, ЮЗФ.

ВАСИЛЬЕВ Сергей Васильевич (1923–1994). Сержант, Кал. Ф.

ВИССАРИОНОВА Елизавета Архиповна, род.1922. Рядовая, КФ.

ВОРОНКОВА Нина Ефимовна, род. 1923. Рядовая, 1-й БФ.

ВОРОНОВ Николай Александрович (1921–2004). Рядовой, ЦФ.

ГЕРАСИМОВ Исаак Герасимович (1919–1993). Старшина, УФ.

ГЕРАСИМОВА Фёкла Герасимовна, род. 1918. Рядовая, ПФ, ЗФ.

ГОРБУНОВ Геннадий Иванович (1926–1972). Ст. лейтенант м/с, радист, санинструктор, 42 отд. мсп 10 мсд, 1-й ДВФ.

ГРИГОРЬЕВ Василий Григорьевич (1922–2004). Капитан, сд, ЛФ.

ГРИГОРЬЕВ Николай Григорьевич (1925–1985). Ст. лейтенант, БФ.

ГРИГОРЬЕВ Николай Григорьевич (1927–1990). Ст. лейтенант, ЮФ.

ГРИГОРЬЕВ Павел Григорьевич (1925–2003). Сержант, БФ.

ГРИГОРЬЕВ Петр Григорьевич (1925–1994). Рядовой, УФ.

ГУРЬЕВ Александр Гурьевич (1921–1985). Старшина, ТОФ.

ГУРЬЕВА Антонина Максимовна, род. 1923. Рядовая, ЦФ.

ДМИТРИЕВ Василий Дмитриевич (1916–1993). Капитан, УФ.

ДМИТРИЕВ Никита Дмитриевич (1911–1993). Рядовой, СФ.

ДМИТРИЕВ Николай Дмитриевич (1923–2000). Рядовой, КФ.

ДОЛГОВ Яким Григорьевич (1918–1985). Рядовой, СКФ.

ЕВГЕНЬЕВ Алексей Евгеньевич, род. 1921. Сержант, УФ, ЗФ.

ЕВДОКИМОВ Григорий Евдокимович (1926–1988). Ефрейтор, ДВФ.

ЕГОРОВ Николай Егорович, род. 1919. Рядовой, 25 Чапаев. див.

ЕГОРОВ Григорий Иванович, род. 1922. Рядовой, ЗФ, Вор. Ф.

ЕГОРОВ Николай Егорович (1921–2001). Капитан, ДВФ.

ЕГОРОВ Павел Егорович (1918–1991). Ефрейтор, БФ.

ЕГОРОВ Петр Егорович (1907–1992). Лейтенант, Ст. Ф.

ЕГОРОВА Александра Федотовна (1920–1993). Рядовая, медсестра, ПВО.

ЖАРИКОВ Павел Григорьевич (1912–1978). Сержант, ЗФ.

ЖЕЛТУХИН Геннадий Петрович (1913–1996). Ст. сержант, ЛФ.

ЗАХАРОВ Борис Захарович (1916–1993). Ст. сержант, ЛФ.

ИВАНОВ Александр Андреевич, род. 1921. Лейтенант, Кал. Ф, БФ.

ИВАНОВ Александр Иванович (1923–1985). Ст. сержант, 447 об.

ИВАНОВ Василий Иванович (1926–1997). Старшина, мехбр.

ИВАНОВ Георгий Михайлович, род. 1926. Ст. сержант, ДВФ.

ИВАНОВ Михаил Иванович (1916–1959). Ст. лейтенант, ком. стр. роты. Дважды ранен, контужен.

ИВАНОВ Никита Иванович (1913–1987). Рядовой, СФ, ЗФ.

ИВАНОВ Николай Иванович (1924–1990). Рядовой, ЗФ.

ИВАНОВ Николай Иванович (1925–1994). Рядовой, зап. сп.

ИВАНОВ Петр Иванович (1926–1990). Ст. сержант, 1 ТА.

ИВАНОВ Степан Иванович, род. 1896. Майор м/с, врач МСБ.

ИВАНОВ Яков Иванович, род. 1923. Рядовой, сп.

ИЗОСИМОВ Петр Изосимович, род. 1925. Рядовой, 1-й УФ.

ИЛЛАРИОНОВ Василий Павлович (1924–1984). Мл. лейтенант, БФ.

ИЛЬИН Дмитрий Ильич (1920–1999). Мл. лейтенант, ЮЗФ, УФ.

ИЛЬИН Виталий Ильич (1925–2001). Ефрейтор, сп.

ИЛЬИНА Мария Ильинична (1921–1988). Сержант, МСБ.

КАПИТОНОВ Василий Капитонович (1925–1994). Сержант, мп.

КИРИЛЛОВ Петр Кириллович, род. 1927. Сержант, ДВФ.

КИРОВА Елена Ефимовна, род. 1920. Медсестра.

КОЗЛОВ Михаил Васильевич (1923–1985). Лейтенант, УФ.

КРЮЧКОВ Алексей Никифорович (1924–1995). Старшина, 163 гв. сп.

КУГУШЕВ Андрей Трофимович (1907–1986). Мл. сержант, БФ.

КУДРЯШОВ Геннадий Яковлевич (1925–1997). Сержант, БФ.

КУЗЬМИН Иван Кузьмич (1926–1996). Мл. сержант, НКВД.

КУЗЬМИН Леонид Кузьмич (1916–2003). Лейтенант, 4-й УФ.

ЛАРИОНОВ Федор Александрович, род. 1925. Капитан, ДВФ.

ЛАСТУХИН Василий Дмитриевич (1923–1993). Ефрейтор, 80 отд. мсп.

ЛЕОНТЬЕВ Михаил Леонтьевич (1910–1987). Рядовой, ЗФ.

ЛЬВОВ Михаил Семенович, род. 1919. Старшина, БФ.

МАКАРОВ Яков Константинович, род. 1911. Гв. сержант, ЮЗФ, ВФ, УФ.

МАРТЫНОВ Александр Иванович (1925–2002). Рядовой, ВДВ.

МИДАКОВ Тихон Леонтьевич (1914–2002). Рядовой, ЦФ.

МИХАЙЛОВ Александр Михайлович, род. 1924. Рядовой, Степ. Ф.

МИХАЙЛОВ Иван Михайлович (1922–1999). Ст. сержант, тсап.

МИХАЙЛОВ Никита Михайлович (1915–1989). Рядовой.

МУЛЛИН Нестер Гурьевич (1921–1999). Капитан 3 ранга, ТОФ.

МУЛЛИНА Апполинария Васильевна (1923–1998). Ефрейтор, медсестра, ПФ.

МЯСНИКОВ Николай Федорович, род. 1913. Ст. сержант, ВФ.

НИКИФОРОВ Ефрем Никифорович (1918–2003). Мл. сержант, УФ.

НИКОЛАЕВ Аркадий Николаевич (1924–1996). Мл. сержант, 122 пулап.

НИКОЛАЕВ Василий Николаевич (1923–1997). Рядовой, автб.

НИКОЛАЕВ Иван Николаевич (1909–1984). Лейтенант, ЛФ.

Попали фрицы в ловушку

Окончив в 1942 г. среднюю школу, Елизар Сергеев работал помощником комбайнера в колхозе «Тиушский» Моргаушского района. Через год его призвали в армию.

Военную подготовку Е.Сергеев прошел в Чкаловском пехотном училище и был направлен в 17-ю гвардейскую бригаду воздушно-десантных войск на 3-й Украинский фронт. Младшему сержанту Сергееву были присущи бойцовские качества: храбрость, умение быстро ориентироваться в обстановке. Так, в одном из сражений, когда немецкие части отступали в направлении Мюнхена, на участке дороги, проходившем через ущелье, показалась колонна вражеских автомашин. Отделение Сергеева, находившееся в засаде в составе взвода, нанесло удар по первой и последней машинам. Среди фашистов началась паника, завязался бой. Противники пытались бежать, но их косили наши пулеметчики. Десятки фашистов были уничтожены. А главное, блокированная в ущелье автоколонна закрыла врагу путь к отступлению.

Командир взвода поручил младшему сержанту Сергееву доложить командованию о результатах операции. Возвращаясь в свою часть, бойцы отделения уничтожили группу фашистов, засевшую в доме лесника, и взяли в плен офицера и двух солдат. Пленные дали важную информацию.

Подобных случаев во фронтовой жизни нашего отважного земляка было немало. Младший сержант Сергеев освобождал от фашистов Венгрию, Австрию, Югославию, Чехословакию... Его боевые подвиги отмечены орденами Отечественной войны II степени, Славы III степени, медалями «За боевые заслуги», «За взятие Вены» и др.

В запас Елизар Сергеевич уволился только в 1950 г. Окончил с отличием Чувашский государственный педагогический институт. Преподавал историю в Цивильском библиотечном техникуме, в Шигалинской средней школе, работал директором Орнарской средней школы, заведующим Урмарским роно, директором Урмарской средней школы № 2.

Родина высоко оценила вклад Е.С.Сергеева в обучение и воспитание подрастающего поколения: он награжден орденом Трудового Красного Знамени, медалью «За доблестный труд», знаком «Отличник народного образования РСФСР», ему присвоено звание «Заслуженный учитель Чувашской АССР».

НИКОЛАЕВ Николай Гаврилович, род. 1925. Ст. лейтенант, 1-й БФ.

НИКОЛАЕВ Пимен Николаевич (1926–1996). Рядовой, в/ч 7457.

НЯМУКОВ Василий Ефремович (1924–1994). Рядовой, вдсп.

ОРЛОВ Леонид Андреевич (1924–1994). Старшина, сп, мб.

ПАВЛОВ Петр Павлович (1923–1999). Рядовой, ЗФ.

ПОЛИКАРПОВ Николай Захарович, род. 1928. Рядовой, 2-й БФ.

ПОТАНИНА Ираида Ефимовна (1921–2001). Рядовая, СФ.

ПРОКОПЬЕВ Иван Прокопьевич (1916–1991). Рядовой, дэб.

ПУЛЬХЕРОВСКИЙ Александр Владимирович (1900–1998). Рядовой, ОМСВ.

ПУЛЬХЕРОВСКИЙ Геннадий Александрович (1925–1996). Ст. лейтенант, КФ, ЛФ.

РИМАНОВ Иван Андреевич, род. 1927. Мл. сержант, ДВФ.

РОДЗЯНОВ Михаил Тимофеевич (1925–1990). Рядовой, БФ.

РУМЯНЦЕВ Василий Иванович (1919–1999). Лейтенант, 1-й УФ, 2-й БФ.

САЛМИН Илья Иванович (1924–1985). Рядовой, 125 сп.

САЛМИНА Анна Трофимовна (1922–1995). Рядовая, 28 воен. автодорога.

САЛТЫКОВ Анисим Иосифович (1919–2001). Ст. лейтенант м/с, военфельдшер, ком. сан. взвода.

САПАРКИН Иван Трофимович (1907–1975). Рядовой, СФ.

САПАРКИН Николай Яковлевич, род. 1918. Лейтенант, комвзвода 690 сп 126 сд, ЮЗФ, ЮФ, 2-й, 3-й БФ.

СЕМЕНОВ Иван Семенович (1922–2003). Мл. сержант, сд, БФ.

СЕМЕНОВ Анатолий Семенович (1919–1993). Рядовой, 674 сп.

СЕМЕНОВ Петр Семенович (1926–1998). Рядовой, КФ.

СЕМЕНОВ Яков Семенович (1921–2001). Ефрейтор, амп.

СЕМЕНОВА Валентина Степановна, род. 1921. Рядовая, ждб.

СЕРГЕЕВ Елизар Сергеевич (1925–1999). Мл. сержант, 17 гв. вдбр, 2-й УФ.

СЕРГЕЕВ Константин Сергеевич (1914–1985). Рядовой, Ст. Ф.

СМИРНОВ Василий Степанович (1927–1993). Рядовой, ДВФ.

СОРОКИН Петр Михайлович (1922–2004). Ефрейтор, 188 зап. сп.

СОФРОНОВА Анна Сергеевна, род. 1921. Рядовая, ЛФ.

СПИРИДОНОВ Василий Спиридонович (1910–1993). Лейтенант, Ст. Ф.

СТЕПАНОВ Арсентий Степанович (1912–1986). Старшина, амб.

СТЕПАНОВ Михаил Степанович (1921–2004). Рядовой, дэп.

СТЕПАНОВ Петр Андреевич (1926–2001). Сержант, в/ч 10101.

СТЕПАНОВ Петр Степанович, род. 1927. Мл. сержант, ТОФ.

СТЕПАНОВА Ольга Степановна, род. 1920. Медсестра.

СТЕПАНОВА Ульяна Степановна (1921–1988). Рядовая, МСБ.

ТАРАСОВ Илья Тарасович (1909–2000). Сержант, 347 сп.

ТИМОФЕЕВ Василий Тимофеевич (1906–1995). Майор, 342 сп.

ТОМИЛОВ Александр Васильевич, род. 1926. Матрос, Балт. Фл.

ТРОФИМОВ Семен Григорьевич (1926–1990). Рядовой, ТОФ.

ФЕДОРОВ Михаил Федорович (1927–1996). Рядовой, ЗФ.

ФЕДОТОВ Николай Федотович (1926–1996). Ст. сержант, БФ.

ФИЛИППОВ Борис Филиппович (1926–1997). Рядовой, МВД.

ХУСНУТДИНОВ Абдулла Хуснутдинович (1925–1992). Ст. матрос, ЧФл.

ЧЕРНОВ Иван Павлович (1919–1991). Рядовой, 324 сп.

ЧЕРНОВ Николай Петрович (1923–1997). Сержант, БФ.

ЧЕРНОВ Петр Матвеевич (1914–1996). Рядовой, Бр. Ф.

ЧЕРНОВА Лидия Николаевна (1921–2003). Старшина м/с, Ст. Ф.

ШИШКИН Борис Глебович (1926–1999). Рядовой, ДВФ.

Арабосинская сельская администрация

д. АРАБОСИ

АЛЕКСАНДРОВ Василий Александрович, род. 1925. Сержант, 143, 202 сп, 474 радиоразв. див.

АРХИПОВ Александр Архипович (1911–1986). Сержант, шофер 251 зена.

АРХИПОВ Иван Архипович, род. 1910. Рядовой, стрелок 1297 сп. Ранен.

АФАНАСЬЕВ Павел Афанасьевич, род. 1925. Рядовой, стрелок 317 сд, 234 зап. сп. Ранен.

БАРАНОВ Василий Семенович, род. 1925. Рядовой, 3 зенап, 2 автехб.

БЕЛОВ Анатолий Иванович, род. 1898. Ефрейтор, стрелок 201 сп.

ВАСИЛЬЕВ Георгий Васильевич, род. 1907. Ефрейтор, телефонист, 1191 гап, 1620 лап. Ранен.

ВАСИЛЬЕВ Григорий Васильевич, род. 1899. Рядовой, стрелок 1 мсп, 97 сп. Дважды ранен.

ВАСИЛЬЕВА Елена Васильевна (1923–1988). 169 гв. сп.

ГАВРИЛОВ Василий Гаврилович, род. 1906. Сержант, 505 сп.

ГЕРАСИМОВ Сергей Герасимович, род 1900. Рядовой, стрелок 618 гв. сп. Контужен.

ГРИГОРЬЕВ Андрей Григорьевич, род. 1909. Рядовой, 13 отд. сапб.

ГРИГОРЬЕВ Петр Григорьевич, род. 1921. Рядовой. 95 зенсб. Дважды ранен.

ГРИГОРЬЕВ Семен Григорьевич, род. 1911. Рядовой, пулеметчик 80 погранотряда.

ДМИТРИЕВ Иван Дмитриевич, род. 1925. Мл. сержант, 885 сп. Ранен.

ДМИТРИЕВ Николай Дмитриевич, род. 1920. Рядовой, кавалерист, стрелок, 222 ВЛ.

ЗАХАРОВ Яков Захарович, рол. 1912. Рядовой, пулеметчик морбр. Ранен.

ИВАНОВ Андрей Иванович, род. 1912. Рядовой, стрелок 113 сп, 62 оп. Дважды ранен.

ИВАНОВ Аполон Иванович, род. 1923. Ефрейтор, 80 гв. зап.

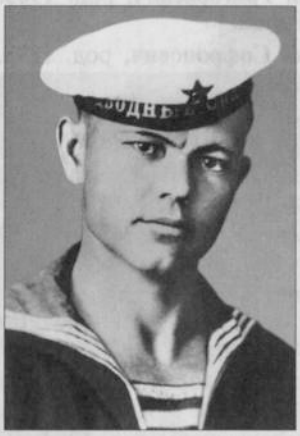

Штурманский электрик с прославленной «С-13»

Весть о капитуляции фашистской Германии экипаж подводной лодки «С-13» встретил в боевом походе. У всех свободных от вахты началось празднование. Всех поздравил прославленный командир корабля капитан 3-го ранга А.И. Маринеско.

У команды подлодки «С-13» были все основания для торжеств. Ее вклад в разгром врага был огромен. По боевым успехам и тоннажу потопленных вражеских судов (за период войны уничтожено 4 вражеских корабля) она не имела себе равных не только на Балтике, но и во всем Военно-морском флоте.

Самые значительные подвиги экипаж «С-13» совершил в январе-феврале 1945 г. 30 января лодка «С-13» потопила немецкий лайнер «Вильгельм Густлов». На дно ушло свыше 5 тыс. человек, в том числе 1,3 тыс. моряков-подводников, подготовленных для плавания в семидесяти вступающих в строй новых подводных лодках. Для вермахта потеря была столь велика, что Гитлер объявил траур по погибшим.

А 9 февраля отважными моряками «С-13» потоплен германский пароход водоизмещением 14,7 тыс. т.

Во всех боевых походах «С-13» участвовал уроженец д. Арабоси штурманский электрик Юрий Иванович Иванов. На подводную лодку наш земляк пришел с опытом плавания на речных судах после окончания техникума. Бывший речник стал закаленным в боях моряком. В его ведении находились все навигационные приборы, от исправности которых во время похода зависели ориентация корабля и верность курса. Ю. Иванов все приборы содержал в образцовом состоянии, разбирался в прокладке курса и при случае мог подменить на вахте штурмана.

За подвиги, проявленные в составе экипажа «С-13», Юрий Иванович награжден орденами Отечественной войны I и II степени, Красной Звезды, медалями.

После войны Ю.И. Иванов два года служил в штабе бригады подводных лодок Балтийского флота. Окончив в Горьком институт инженеров водного транспорта, работал заместителем начальника Куйбышевского районного управления Волжского грузового пароходства, в грузовой службе Камского речного пароходства, начальником Чебоксарской пристани, транспортного отдела Чувашского территориального управления строительства. За трудовые успехи награжден орденом «Знак Почета», медалями, Почетной грамотой Президиума Верховного Совета Чувашской АССР.

ИВАНОВ Иван Иванович, род. 1901. Рядовой, стрелок 503 сп, 31 отд. сб. Ранен.

ИВАНОВ Михаил Иванович, род. 1921. Сержант, рвб.

ИВАНОВ Николай Иванович, род. 1922. Ефрейтор, 331 БАО.

ИВАНОВ Николай Иванович, род. 1925. Рядовой, пулеметчик.

ИВАНОВ Семен Иванович, род 1901. Рядовой, повозочный 336 сп. Ранен.

ИВАНОВ Юрий Иванович (1918–1981). Старшина 2 ст., штурманский электрик подв. лодки «С-13», КБФ.

ИВАНОВА Мария Мироновна, род. 1919. Медсестра ЭПХГ, 7 А, 2-й УФ.

ИПАТЬЕВ Нил Ипатьевич, род. 1907. Рядовой, повозочный 26 гужетрансп. роты. Ранен.

КИРИЛЛОВ Семен Кириллович, род. 1910. Рядовой, стрелок 167 сп, 3 зап. сп, 86 погранп НКВД. Ранен.

КУЗНЕЦОВ Петр Алексеевич, род 1900. Рядовой, стрелок 96 сп.

КУПРИЯНОВ Георгий Куприянович, род. 1907. Рядовой, стрелок 5 гужетрансп. бат.

ЛУКИН Георгий Лукич, род. 1905. Рядовой, 238 арм. зап. ап.

ЛУКИН Николай Лукич, род. 1902. Рядовой, 2 сп.

МАКСИМОВ Гаврил Максимович, род. 1905. Сержант, ком. отдел. связи 5, 990 обс, 576 сп.

МАКСИМОВ Михаил Максимович, род. 1898. Рядовой, стрелок 38 гв. сп, 20 тк. Дважды ранен.

МАТВЕЕВ Федор Матвеевич, род. 1919. Рядовой.

МИРОНОВА Мария Мироновна, род. 1919. Медсестра арм. сан. пункта № 1 ЭГ-120.

МИХАЙЛОВА Ольга Михайловна, род. 1922. Рядовая.

МОЛЬКОВ Владимир Николаевич, род. 1921. Рядовой, разведчик 51 отд. див. Ранен.

НИКИТИН Алексей Никитич, род. 1908. Рядовой, стрелок 1182 сп.

НИКИТИН Тимофей Никитич, род. 1917. Старшина. Ранен.

НИКИТИН Яков Никитич, род. 1899. Рядовой, стрелок 89 п.

НИКИФОРОВ Георгий Никифорович, род. 1925. Сержант, радиотелеграфист 146 обс.

НИКОЛАЕВ Алексей Николаевич, род. 1908. 1 гв. бр. Ранен.

НИКОЛАЕВ Василий Николаевич (1923–2002). Старшина, стрелок 361, 164 сп. Ранен.

НИКОЛАЕВ Василий Николаевич, род. 1906. Рядовой, стрелок-пулеметчик 1052 сп.

НИКОЛАЕВ Николай Николаевич, род. 1926. Ефрейтор, наводчик, в/ч 10101.

НИКОНОВ Андрей Никонович, род. 1922. Мл. сержант, 104 сд. Ранен.

НИКОНОВ Андрей Никонович, род. 1922. Старшина. Четырежды ранен.

НИКОНОВ Семен Никонович, род. 1907. Сержант, минометчик, ком. отдел., 19 сд, 32 сп. Ранен.

ПАВЛОВ Иван Павлович, род. 1905. Мл. сержант, стрелок, ком. отдел., 383 сп.

ПАВЛОВ Лев Павлович. Рядовой, оруд. мастер, 460 кап, 122 зап. сп, 608 гв. гап.

ПЕТРОВ Василий Петрович, род. 1911. Рядовой, стрелок 323, 459 сп. Ранен.

ПЕТРОВ Георгий Петрович, род. 1924. Рядовой, сапер 35 самох. бр. Ранен.

ПЕТРОВ Петр Петрович, род. 1926. Рядовой, водитель 27 отд. автп, 238 автбр.

РИКОВ Павел Ефимович, род.1911. Ст. сержант, телефонист 640 сп.

РОМАНОВ Тимофей Романович (1901–1956). Рядовой, артиллерист, 211 кп, 623 ап, 6 гв. мехбр. Ранен.

СЕМЕНОВ Александр Семенович, род. 1926. Сержант, наводчик, в/ч 10101.

СЕМЕНОВА Мария Викторовна, род. 1924. Рядовая.

СЕРГЕЕВ Виталий Сергеевич, род. 1923. Сержант, рвбс.

СЕРГЕЕВ Федор Сергеевич, род. 1902. Рядовой, телефонист 16 сп. Контужен.

СОСНОВ Василий Григорьевич, род. 1905. Рядовой, стрелок 52 сп. Ранен.

СОФРОНОВ Иван Софронович, род. 1898. Рядовой, плотник, 96 автб.

СОФРОНОВ Иван Софронович, род. 1923. Сержант, стрелок 18 вдб, 660 БАО. Ранен.

СПИРИДОНОВ Вячеслав Спиридонович, род. 1925. Сержант, оруд. номер 1 гв. мехк. Ранен.

СТЕПАНОВ Лаврентий Степанович, род. 1909. Рядовой. 36 отд. зенабр.

ТЕПЛОВ Валентин Григорьевич, род. 1926, д. Мелиногорка Козулейского р-на Красноярского края. Ефрейтор, артиллерист, в/ч 10101.

ТИХОНОВ Трофим Тихонович, род. 1906. Рядовой, стрелок 1 сп, 36 сбр.

ФЕДОРОВ Иван Федорович, род. 1904. Рядовой, 59 внутр. п НКВД. Ранен.

ФЕДОРОВ Михаил Федорович, род. 1910. Рядовой, стрелок 17 ор.

ФЕДОРОВ Яков Федорович (1912–1962). Рядовой, водитель 6 гв. минп.

ЧЕРНОВ Геннадий Николаевич, род. 1926. Сержант, пулеметчик 22 мехбр, 2 мсб.

ЧУМАКОВ Иван Владимирович, род. 1904. Сержант, ком. отдел. 256 мсбр.

д. НОВОЕ ИСАКОВО

АЛЕКСАНДРОВ Михаил Александрович, род. 1923. Ефрейтор, 88, 885, 361 зап, 28 обр, 1576 инж. взвод.

АНДРЕЕВ Петр Андреевич, род. 1905. Рядовой, артиллерист 231 гап.

АФАНАСЬЕВ Филипп Афанасьевич, род. 1911. Рядовой, механик-водитель 3176 тб, шофер 73 автп.

ВОЛКОВ Александр Петрович, род. 1899. Рядовой, 66 обс.

ВОЛКОВ Николай Александрович, род. 1923. Рядовой, химик 118 отд. хим. роты. Дважды ранен.

ГЕРАСИМОВ Григорий Герасимович, род. 1924. Рядовой, стрелок 480 сп. Ранен.

ГЕРАСИМОВ Михаил Герасимович, род. 1910. Сержант, нач. кабельн. сети, 8 об. Ранен.

ГОЛУБЕВ Георгий Григорьевич, род. 1925. Сержант, ком. отдел., пулеметчик, зенитчик, 305 сд, 223 зена.

ГОЛУБЕВ Николай Афанасьевич, род. 1911. Рядовой, дальномерщик 47 отд. зенад, стрелок 308 сд. Ранен.

ГОЛУБЕВ Семен Афанасьевич, род. 1911. Рядовой, дальномерщик 47 отд. зенад, стрелок 308 сд. Ранен.

ДМИТРИЕВ Архип Дмитриевич, род. 1910. Рядовой, стрелок, минометчик, 909, 908 сп. Трижды ранен.

Монументальный комплекс
в честь погибших в Великой
Отечественной войне.

Почетный караул
у обелиска
погибшим воинам
в Великой Отечественной
войне.

Возложение цветов.

Глава г. Алатырь
М.В. Марискин
выступает на митинге,
посвященном
Дню Победы.

Фронтовики – участники
митинга.

Участники телепередачи «Вспомни, солдат» — ветераны войны города.

В гостях у Героя Советского Союза П.Г. Макарова *(в центре)* М.В. Марискин *(справа)* и зам. министра градостроительства и развития общественной инфраструктуры Чувашской Республики С.Т. Банюк.

АЛАТЫРСКИЙ РАЙОН

Ветераны пос. Алтышево.

Встреча участников войны, солдатских вдов, тружеников тыла и представителей общественности на торжественном мероприятии, посвященном 60-летию Победы в Великой Отечественной войне.

Участники телепередачи «Вспомни, солдат».

Фото на память. Ветераны Великой Отечественной войны: Е.И. Никишин, Ф.А. Андреев и глава Староайбесинской сельской администрации Г.Н. Никишин.

Вручение диплома и знака форума «Общественное признание» главой района А.И. Блашенковым и военным комиссаром г. Алатырь В.В. Лященко ветерану Е.И.Никишину.

Вручение телефона от сотовой компании «Смартс» участнице Великой Отечественной войны Л.В. Дудуновой.

Участник войны М.А. Анохин принимает поздравления в честь 90-летия со дня рождения.

Генерал-майор артиллерии В.Д. Шилов.
Работа художника Н.П. Карачарского.

УРМАРСКИЙ РАЙОН

Памятник воину-освободителю в пос. Урмары.

Участники митинга, посвященного празднику Победы.

Ветераны войны и тыла, представители общественности во время открытия мемориальных досок Герою Советского Союза А.С. Казакову и полному кавалеру ордена Славы П.П. Порфирьеву.

Представители Урмарского района – участники празднования 60-летия Победы в г. Чебоксары.

Глава района
В.Н. Кириллов
вручает памятный диплом
победителю парада
юнармейцев. Май 2006 г.

ЯНТИКОВСКИЙ РАЙОН

Памятник защитникам Отечества
в с. Янтиково.

С Днем

Фото на память.
После торжественного митинга, посвященного 61-й годовщине Великой Победы *(слева)*.

Праздничная колонна на марше.

Возложение цветов к монументу Славы в с. Янтиково *(справа)*.

Задушевный разговор ветеранов с главой района Н.И. Ивановым за «круглым столом»: слева – А.Ф. Иванов, справа – Н.Н. Васильев.

Юнармейцы возлагают гирлянду к монументу Славы.

ДМИТРИЕВ Никита Дмитриевич, род. 1911. Рядовой, 112 обс 14 сд, 14 А, КФ. Ранен.

ЕГОРОВ Василий Егорович, род. 1907. Старшина, ст. писарь 463 отд. ад. Ранен.

ИВАНОВ Михаил Иванович, род. 1921. Сержант, 17 иавп.

ИВАНОВ Николай Иванович, род. 1924. Рядовой, стрелок 1041 отд. ср.

ИЛЬИН Вениамин Ильич, род. 1923. Ефрейтор.

КОЖИН Тимофей Егорович, род. 1911. Ст. лейтенант, зав. делопроизв. штаба, 324 сд, секр. див. САЗ.

КРАСНОВ Николай Степанович, род. 1925. Рядовой. Ранен.

МИХАЙЛОВ Александр Михайлович, род. 1910. Рядовой, 796 сп.

МИХАЙЛОВ Николай Михайлович, род. 1921. Рядовой, 134 тп.

ПЕТРОВ Василий Петрович, род. 1920. Рядовой, ездовой 39 рабб. Ранен.

ПЕТРОВ Евгений Петрович, род. 1918. Рядовой, ЛФ.

ПЕТРОВ Иосиф Петрович, род. 1912. Рядовой, 789 ап, тракторист 134 отд. дэп. Ранен.

ПЕТРОВ Терентий Петрович, род. 1912. Рядовой, стрелок 73 сд.

РАЗВАЛОВ Иван Иванович, род. 1923. Рядовой. Ранен.

СЕРГЕЕВ Иван Сергеевич, род. 1899. Рядовой, путеец 24 рвждб.

СТЕПАНОВ Василий Степанович, род. 1909. Сержант, орудийный 113 сп, 195 отд. зен. бронепоезд. Дважды ранен.

СТЕПАНОВ Николай Степанович, род. 1921. Рядовой, минер 14 об. Ранен.

Бишевская сельская администрация

д. БИШЕВО

АЛЕКСАНДРОВ Василий Александрович (1919–2001). Рядовой, УФ.

ГРИГОРЬЕВ Яков Григорьевич (1913–1985). Рядовой, паб.

ДАНИЛОВ Александр Данилович, род. 1911. Капитан, ЛФ.

ЕВГЕНЬЕВ Неофит Евгеньевич, род. 1922. Рядовой, ЛФ, Кал. Ф, УФ. Дважды ранен.

ЕГОРОВ Алексей Егорович (1922–1990). Рядовой, 630, 586 сп, 31 гв. абр.

ИВАНОВ Лаврентий Иванович, род. 1913. 2, 100 сп.

КИРИЛЛОВ Павел Кириллович (1912–1991). Рядовой, 2 отд. рб.

КУЗЬМИН Василий Кузьмич (1914–1988). Рядовой, 1-й УФ.

НИКОЛАЕВ Александр Николаевич (1914–1989). Рядовой. Ранен.

ПАВЛОВ Александр Павлович, род. 1917. Рядовой, 105 ждб, радист 200 авп.

ПАВЛОВ Григорий Павлович (1918–1980). Рядовой.

РАЗУМОВ Николай Кириллович, род. 1925. Рядовой, 359 зап. сп, 240 п 37 сд, в/ч 7411, 7435.

ФОКИН Петр Фокич (1907–1981). Рядовой, радист 115 ск.

ЯКОВЛЕВ Александр Яковлевич (1923–1986). Рядовой, минометчик 93 отд. минб.

ЯКОВЛЕВ Георгий Яковлевич (1914–1985). Рядовой, 372 гв. д, 2-й УФ. Дважды ранен.

бывшая д. ВУРМАНКАСЫ

АЛЕКСЕЕВ Андрей Алексеевич (1911–1987). Рядовой. Ранен.

КОМАРОВ Федор Яковлевич (1916–1943). Рядовой. Ранен.

МИХАЙЛОВ Михаил Михайлович (1912–1993). Рядовой, БМП.

ФЕДОРОВ Иван Федорович (1905–1989). 1274 сп.

ФИЛИППОВ Пантелеймон Филиппович (1908–1993). Рядовой.

ЯКОВЛЕВ Михаил Яковлевич (1907–1991). Рядовой, минометчик, Кал. Ф.

д. ОЙКАСЫ

КОНСТАНТИНОВ Петр Константинович (1904–1986). Рядовой.

ЛУКИН Григорий Лукич (1915–1991). Рядовой, 45, 62 А. Ранен.

НИКИФОРОВ Ефрем Никифорович, род. 1918. Рядовой, 19 тк, 1717 ап.

НИКИФОРОВА Зинаида Леонтьевна (1923–1988). Мл. сержант, 1625 орс, 4-й УФ.

ПУЛЬХЕРОВСКИЙ Александр Владимирович, род. 1900. Рядовой.

ПУЛЬХЕРОВСКИЙ Евгений Владимирович, род. 1902. Рядовой.

ПУЛЬХЕРОВСКИЙ Николай Владимирович (1915–1993). Рядовой, танкист, 4-й УФ. Контужен.

д. ШУТНЕРБОСИ

АЛЕКСАНДРОВ Василий Александрович (1912–1994). Рядовой.

АЛЕКСАНДРОВ Иван Александрович (1926–1984). Мл. лейтенант, комвзвода 161 сп 53 сд, 66 сп 23 сд, 51 гв. сп 52 гв. сд, 2-й, 3-й ПФ. Ранен.

Без связи нет победы

В августе 1941 г. 33-летний учитель из д. Шутнербоси Петр Яковлевич Яковлев был мобилизован в ряды Красной Армии и направлен в Муромское училище связи. В мае 1942 г. в звании младшего лейтенанта он прибыл в распоряжение штаба 4-го гвардейского стрелкового корпуса Волховского фронта. Части этого соединения в те дни вели тяжелые бои по прорыву блокады Ленинграда. Офицер Яковлев командовал радиовзводом и добивался надежной связи корпуса с полками.

В октябре 1942 г. переведен на Юго-Западный фронт командиром взвода 101-го стрелкового полка 35-й гвардейской стрелковой дивизии. В его составе участвовал в Сталинградской битве, в дальнейших наступательных операциях, форсировании Днепра.

– Много эпизодов тех времен сохранилось в моей памяти, – рассказывал Петр Яковлевич. – Как-то меня направили в батальон для обеспечения связи с ротами. Немцы оборонялись, усиленно обстреливали наши позиции. Оборвалась связь с одной ротой. Пошел сам по проводу, стараясь найти конец порыва. Вдруг слышу свист пуль над головой. Стреляет где-то затаившийся вражеский снайпер. Пришлось двигаться ползком около полукилометра, но нашел порыв, соединил концы проводов, проверил исправность и ползком вернулся на наблюдательный пункт батальона...

В составе 3-го Украинского и 1-го Белорусского фронтов участвовал в освобождении многих польских городов и взятии Берлина. За проявленные в боях мужество и храбрость П. Яковлев награжден орденами Отечественной войны II степени, Красной Звезды и медалями.

После войны до мая 1947 г. служил в Германии, был помощником коменданта г. Штадтрод. Вернувшись домой, продолжил прерванную войной работу учителя. Умер Петр Яковлевич Яковлев в 1996 г.

АРХИПОВ Михаил Архипович (1918–1991). Рядовой. Ранен.

АРХИПОВА Прасковья Архиповна, род. 1918. Рядовая, НКВД, 168 п, УФ.

МАКСИМОВ Александр Максимович (1913–1993). Рядовой, 139 д. Ранен.

МИХАЙЛОВ Федор Михайлович, род. 1927. Рядовой, ОМСБ, ТОФ.

СЕМЕНОВ Иван Семенович (1905–1985). Рядовой, 1646 иптп. Ранен.

ФЕДОТОВ Мирон Федотович (1915–1969). Рядовой, ездовой 20 рабб, ком. отдел. 422 ап, 214 пушбр.

ЯКОВЛЕВ Василий Яковлевич (1912–1998). Рядовой, 198 сп. Ранен.

ЯКОВЛЕВ Иван Яковлевич (1921–1995). Рядовой, 112 тд, 112 отд. зенд, ЦФ.

ЯКОВЛЕВ Петр Яковлевич (1908–1996). Лейтенант, комвзвода 147 сп 47 сд, 244 сп 84 сд, ВФ, ЮЗФ, 3-й УФ, 1-й БФ.

Большечакинская сельская администрация

д. БОЛЬШИЕ ЧАКИ

АЛЕКСАНДРОВ Николай Александрович, род. 1915. Рядовой, 66557 сп. Ранен.

АЛЕКСАНДРОВ Петр Александрович, род. 1920. Рядовой, 15 кк. Ранен.

АЛЕКСЕЕВ Ипполит Алексеевич (1925–2001). Рядовой, разведчик 53, 591, 416 зап, 99 зд.

АЛЕКСЕЕВ Михаил Алексеевич (1904–1980). Рядовой, 525 ап, 7 д. Ранен.

АНДРЕЕВ Семен Андреевич (1909–1974). Рядовой, ком. орудия, 383, 385 сп, 454 ид.

АНДРИЯНОВ Василий Андриянович, род. 1916. Рядовой, 551 сп. Ранен.

АНИСИМОВ Сергей Анисимович, род. 1905. Рядовой, стрелок 259 сп. Ранен.

АНТОНОВ Павел Антонович (1923–1986). Старшина, 120 гсп, 4 гв. дб. Трижды ранен.

АРТЕМЬЕВ Никифор Артемьевич (1906–1988). Рядовой. Трижды ранен.

БОГАТИНОВ Александр Яковлевич, род. 1923.

БОГАТИНОВ Николай Богатинович, род. 1918.

БОГАТИНОВ Петр Васильевич (1927–2000). Ст. сержант, артиллерист 60 зенап, 238 гап.

БОГАТИНОВА Анфиса Антоновна (1920–1976). Рядовая, 2 б 1 отд. ждсб. Ранена.

БОРИСОВ Василий Борисович (1909–1968).

БОРИСОВ Семен Борисович (1915–1974). Матрос, наводчик 14 бронепоезда. Ранен.

БОРИСОВ Федор Борисович (1912–1950).

ВАСИЛЬЕВ Александр Васильевич (1909–1977). Рядовой.

ВАСИЛЬЕВ Георгий Васильевич.

ВАСИЛЬЕВ Николай Васильевич, род. 1909. Мл. сержант, шофер 74 автб. Ранен.

ВАСИЛЬЕВ Петр Васильевич, род. 1925. Мл. сержант, ком. орудия 1654 зап.

ВОЛЬСКИЙ Христофор Петрович.

ГРИГОРЬЕВ Николай Григорьевич (1927–1982). Рядовой, ДВФ.

ЕГОРОВ Василий Егорович, род. 1912. Рядовой, 398 сп.

ЕГОРОВ Виталий Никифорович, род. 1923.

ЕГОРОВ Яков Егорович (1912–1981). Рядовой, артиллерист 350 ап, 171 д. Дважды ранен.

ЕРМЕЕВ Иван Никифорович (1910–1986). Рядовой, 23 сб, ВФ. Ранен.

ЕРМОЛАЕВ Петр Ермолаевич, род. 1920. Матрос, пулеметчик 54 зенап. Ранен.

ЗАЙЦЕВ Егор Николаевич (1914–1985). Рядовой, 398 сп.

ЗАХАРОВ Порфирий Захарович (1908–1990).

ИВАНОВ Вениамин Иванович (1923–1957). Рядовой, санитар, НКВД. Ранен.

ИГНАТЬЕВ Василий Игнатьевич (1908–1981). Рядовой. Ранен.

ИЛЬИН Иван Ильич (1915–1980). Сержант, 95 ап.

КИРИЛЛОВ Петр Кириллович (1922–1981). Старшина, ТОФ.

КИРИЛЛОВ Петр Кириллович.

КИРИЛЛОВА Надежда Георгиевна (1920–1994). Ком. отдел. телеграфистов 124 пс, ЛФ, 1-й УФ.

ЛЕНСКИЙ Валентин Петрович (1915–1995).

МАЛОВ Александр Федорович.

МАТВЕЕВ Гурий Матвеевич (1905–1980). Рядовой, 13 гап. Трижды ранен.

МИХАЙЛОВ Дмитрий Михайлович, род. 1908. 220 сп. Ранен.

МИХАЙЛОВ Иван Михайлович (1920–1966). Старшина, ком. отд. развед. 188, 509 сп, 223 сд, 79 отд. ОМСБ, 5 ВА.

МОРОЗОВ Василий Федорович (1918–2002). Рядовой, 236 сп, 117 д. Ранен.

МОРОЗОВА Евдокия Михайловна (1923–1999). Рядовая, 1271 ап, 89 А, БФ.

НИКИТИН Василий Никитич, род. 1902. Рядовой, 24 гд. Ранен.

НИКИТИН Михаил Никитич (1923–2004).

НИКИФОРОВ Егор Никифорович (1893–1957). Рядовой, 1316 сп. Ранен.

НИКИФОРОВ Петр Никифорович (1916–1975). Старшина, 40 обс, 108, 1080 сп, 222, 38 сб. Дважды ранен.

НИКОЛАЕВ Александр Николаевич (1908–1981). Рядовой, 580 отд. сапб, 50 А. Дважды ранен.

НИКОЛАЕВ Константин Николаевич (1918–1968).

НИКОЛАЕВ Петр Николаевич, род. 1897. Рядовой. Ранен.

ПАВЛОВ Иван Павлович (1924–1999). Рядовой, 230 сп.

ПЕТРОВ Николай Петрович (1918–1974). Рядовой, 42 ап, 112 минп, 55 минбр.

ПРОХОРОВА Евгения Прохоровна, род. 1919. Медсестра 525 сп, Кал. Ф, 1-й БФ.

СЕМЕНОВ Василий Семенович, род. 1900. Мл. сержант, надсмотрщик 920 отд. тэр.

СЕМЕНОВ Григорий Семенович, род. 1919. Рядовой, стрелок 31 сп, 95 тэдр, 454 сд. Ранен.

СЕМЕНОВ Федор Семенович (1902–1970). Рядовой, стрелок 412, 83–3 сп, 115 атр.

СТЕПАНОВ Александр Степанович, род. 1923.

СТЕПАНОВ Михаил Степанович, род. 1910. Рядовой, 21 помб, 127 минп. Дважды ранен.

СТЕПАНОВ Петр Степанович (1908–1975). Сержант, ком. отдел. 355, 564 сп.

ТИМОФЕЕВ Николай Тимофеевич (1908–1976). Рядовой. Ранен.

ТИМОФЕЕВ Николай Тимофеевич (1913–1995). Рядовой, 135 д. Ранен.

УХИН Павел Семенович (1911–1961). Ст. сержант, ком. отдел. 564 сп. Ранен.

ФЕДОРОВ Геннадий Федорович, род. 1923. Рядовой, 812 сп, 984 ап.

ФЕДОРОВ Николай Федорович (1916–2000).

ФЕДОРОВ Федор Федорович (1925–1999). Лейтенант, БФ.

ФЕДОТОВ Антон Федотович, род. 1895. Рядовой, 564 сп.

ЯКОВЛЕВ Александр Яковлевич (1913–1977). Рядовой.

ЯКОВЛЕВ Геннадий Яковлевич (1913–1974). Старшина, писарь, 57-3 сп, 60 мсб. Контужен.

ЯКОВЛЕВ Петр Яковлевич (1916–1982). Рядовой, 81 гв. сд. Ранен.

д. АТНАШИ

ВАСИЛЬЕВ Степан Васильевич (1909–1958). Рядовой, 6 сп. Ранен.

ГУРЬЕВ Николай Гурьевич (1915–1987). Сержант, 460 кап.

ДИМИТРИЕВ Иван Димитриевич (1905–1975). Рядовой, 1312 сп, 1304 ап.

ЕГОРОВ Виталий Егорович, род. 1924. Рядовой, 40 ап, 55 сд. Ранен.

ЗАХАРОВ Алексей Захарович (1894–1971).

ИВАНОВ Ермей Иванович, род. 1925. Рядовой, стрелок 60, 289 сп.

МОРОЗОВ Иван Михайлович (1920–1966). Рядовой, моторист 821 авп.

ПАВЛОВ Кирилл Павлович (1908–1985). Рядовой, 9 отд. сбр. Ранен.

ПРОКОПЬЕВ Иван Прокопьевич (1902–1982). Рядовой, стрелок 637, 362-3 сп.

ЯКОВЛЕВ Андрей Яковлевич (1924–1976). Рядовой, 306 сп, 86 п. Дважды ранен.

ЯКОВЛЕВ Григорий Яковлевич (1908–1975). Старшина, 849 сп, 796 пс.

д. МАЛОЕ ЯНИКОВО

АЛЕКСЕЕВ Яков Алексеевич (1907–1989). Рядовой, 395 сп. Ранен.

АНДРЕЕВ Яков Андреевич, род. 1903. Рядовой, стрелок 609 сп, 164, 54 всо. Ранен.

ВАСИЛЬЕВ Андрей Васильевич (1902–1974). Рядовой, стрелок 791 сп, 49 об ВНОС. Ранен.

ВАСИЛЬЕВ Георгий Васильевич (1900–1976). Рядовой, 25 зап. сп, ездовой 54 сп.

ВАСИЛЬЕВ Петр Васильевич, род. 1924. Рядовой, 79 сд. Ранен.

ДМИТРИЕВ Данил Дмитриевич (1914–1960). Рядовой, стрелок 97 сбр, минометчик 473 сп. Ранен.

ДМИТРИЕВА Анна Дмитриевна, род. 1922.

ЕМЕЛЬЯНОВ Федот Емельянович (1901–1979). Рядовой, 287 сп.

ЕМЕЛЬЯНОВ Яков Емельянович (1911–1982). Рядовой, 398 п, 11 д.

ЕТРУХИН Авенир Анисимович, род. 1924. Рядовой, 98 сп, 934 ск, 564 минп.

ЕТРУХИН Николай Иванович, род. 1924.

ИВАНОВ Иван Иванович, род. 1920. Рядовой, 222 сп.

ИВАНОВ Петр Иванович, род. 1921.

ИВАНОВ Савин Иванович.

ИВАНОВ Яков Иванович, род. 1923. Рядовой, 830, 826, 204, 59 сп. Ранен.

ИЛЛАРИОНОВ Никон Илларионович (1915–1997). Рядовой, строитель 615 сб.

КУЗНЕЦОВ Иван Егорович.

КУЗНЕЦОВ Сергей Егорович.

КУЗНЕЦОВ Яков Андреевич (1903–1971).

КУЗЬМИН Антон Кузьмич (1898–1990). Рядовой, 5 пабр.

КУЗЬМИН Арсений Кузьмич.

КУЗЬМИН Леонид Кузьмич, род. 1918. Лейтенант, 131 сп 71 сд 27 А, 318 сп 241 сд 38 А, ВФ, 4-й УФ.

МИХАЙЛОВ Андрей Михайлович (1922–1992). Рядовой, 78 зап. сп. Дважды ранен.

МИХАЙЛОВ Арсений Михайлович, род. 1918.

НИКИТИН Иван Никитич, род. 1920. Ст. сержант, 149 ап, моторист 2, 26 зенап.

НИКИФОРОВ Леонтий Никифорович (1923–1991). Сержант, 52, 30 сп, 84 зап сп. Дважды ранен.

НИКИФОРОВ Петр Никифорович (1926–1976). Мл. сержант, артиллерист 1805 зап. ап, 213 ад.

ПАВЛОВ Яков Павлович (1920–1976). Рядовой, 126 ад.

ПАВЛОВСКИЙ Василий Васильевич (1898–1951). Ефрейтор, 928 орпс.

ПАВЛОВСКИЙ Василий Васильевич (1924–1980). Сержант, 3-й УФ.

ПАВЛОВСКИЙ Петр Васильевич (1904–1985). Рядовой, 3 сп. Ранен.

ПЕТРОВ Виссарион Петрович, род. 1915. Мл. лейтенант, 243 сд, 1225 сп. Дважды ранен.

ПЕТРОВА Нина Петровна, род. 1925.

ПЕТРОВА Федора Петровна, род. 1923.

ПЛАТОНОВ Георгий Платонович, род. 1911.

ПОРФИРЬЕВ Николай Порфирьевич (1919–1986). 2 гв. сп. Ранен.

ПОРФИРЬЕВ Петр Порфирьевич (1923–1994). Рядовой, 1060 сп, наводчик 342 зенап. Ранен.

ПРОХОРОВА Евгения Прохоровна (1919–1979). Ст. сержант, санинструктор 525 сп.

САВКОВ Кир Алексеевич (1916–1988). Рядовой, 130, 405 сп.

СЕМЕНОВ Петр Семенович, род. 1924. Санинструктор 357 сп 14 сд.

СКВОРЦОВ Гаврил Васильевич (1915–1988). Рядовой, 357 зенп.

СКВОРЦОВ Дмитрий Васильевич (1910–1996). Сержант, 95-3 сп, 56 ап.

СКВОРЦОВА Мария Васильевна, род. 1923.

СРОДНИКОВ Иван Семенович, род. 1914.

ЯКИМОВ Петр Якимович (1896–1975).

ЯКОВЛЕВ Прокопий Яковлевич, род. 1916.

д. МАЛЫЕ ЧАКИ

АЛЕКСЕЕВ Василий Алексеевич (1919–1974). Рядовой, 1151 сп. Ранен.

АЛЕКСЕЕВ Петр Алексеевич (1923–1981). Рядовой, 141 сд, 16 А. Ранен.

АНДРЕЕВА Галина Степановна (1923–1991). Рядовая. Ранена.

АНИСИМОВ Панфил Анисимович (1907–1975). Сержант, 10 д, 33 А, 2-й БФ. Ранен.

АРСЕНТЬЕВ Иван Арсентьевич (1921–1973).

ВАСИЛЬЕВ Василий Васильевич (умер в 1974). Старшина, 614 сб, ком. орудия 401 ап, 671 мп. Дважды ранен.

ВАСИЛЬЕВА Анастасия Андреевна (1926–1983). Сержант, 95 об, 164 п. Ранена.

ГРИГОРЬЕВ Александр Григорьевич, род. 1917. Ком. роты сп.

ГРИГОРЬЕВ Георгий Георгиевич, род. 1921. Рядовой, 269, 199, 208 сп. Ранен.

ДМИТРИЕВ Степан Дмитриевич, род. 1927. Ранен.

ИВАНОВ Виталий Иванович, род. 1925. Сержант, ком. танка. Трижды ранен.

ИВАНОВ Порфирий Иванович (1927–1969). Артиллерист.

КОНСТАНТИНОВ Георгий Константинович (1906–1976). Рядовой, 17 д. Четырежды ранен.

ПОПОВ Иван Григорьевич (1900–1965).

СЕМЕНОВ Петр Семенович (1911–1982). Рядовой, 167 дсп. Ранен.

СЕМЕНОВ Сергей Семенович (1914–1981). Рядовой, 4, 5 д, БФ.

СЕМЕНОВ Степан Семенович (1908–1979). Сержант, 124 минп.

ТРОФИМОВ Николай Трофимович (1900–1987). Рядовой, 10 д, БФ. Ранен.

Большеяниковская сельская администрация

д. БОЛЬШОЕ ЯНИКОВО

АЛЕКСЕЕВ Александр Алексеевич (1910–1978). Рядовой, мотопехота.

АЛЕКСЕЕВ Семен Алексеевич (1908–1980). Рядовой, стрелок 139, 609 сп. Ранен.

АНДРИАНОВ Василий Андрианович (1911–1958). Ст. сержант, механик-водитель 362 тд, 194 тбр. Ранен.

АНТОНОВ Лазар Антонович (1909–1946). Рядовой, стрелок 1095 сп.

АРХИПОВ Илларион Архипович (1890–1962). Рядовой.

БОБРОВ Петр Григорьевич (1918–1984). Рядовой, стрелок 3, 366 сп. Ранен.

ВАСИЛЬЕВ Никифор Васильевич (1889–1949).

ВАСИЛЬЕВ Николай Васильевич (1924–1965). Лейтенант.

ВЛАДИМИРОВ Федор Владимирович (1898–1958). Рядовой, телефонист 749 отд. рад.

ВЛАДИМИРОВ Христофор Владимирович (1894–1946). Рядовой. Ранен.

ГАВРИЛОВ Мирон Гаврилович (1899–1961). Рядовой, в/ч 21344.

ГРИГОРЬЕВ Николай Григорьевич (1913–1957).

ГРИГОРЬЕВ Петр Григорьевич (1920–2002). Старшина 2 ст., телефонист берег. охраны, содержатель шкиперс. снабжен., ТОФ.

ГУРЬЕВ Василий Гурьевич (1920–2004). Сержант, телефонист 981 отд. кшр, ком. отдел. 138 обс.

ДАВЫДОВ Павел Давыдович (1893–1943).

ДЕМИДОВ Анисим Егорович (1898–1952). Рядовой, стрелок 62 оп. Ранен.

ДЕМИДОВ Иван Данилович (1911–1985). Рядовой, стрелок 56 сп. Ранен.

ДИМИТРИЕВ Иван Димитриевич (1926–2001). Ранен.

ДОБРОВ Геннадий Савельевич (1922–1974). Лейтенант. Ранен.

ЕГОРОВ Григорий Никитович, род. 1916. 90 сд, 2 Уд. А. Ранен.

ИВАНОВ Кирилл Иванович (1902–1963).

ИВАНОВ Порфирий Иванович (1908–1954). Ст. лейтенант.

ИЛЛАРИОНОВ Михаил Илларионович (1918–2001). Сержант, стрелок 375 отд. сбр, 36 ждбр, 25 Чапаев. див.

ИОНОВ Николай Ионович, род. 1925. Мл. сержант, минометчик 319 сп. Ранен.

КУЗЬМИН Гаврил Кузьмич (1906–1961). Рядовой, 845 сп.

МАРКЕЛОВ Михаил Маркелович (1898–1956). Старшина, санинструктор 516, 158 сп.

МИРОНОВ Александр Миронович (1911–1949). Рядовой, 1158 сп. Ранен.

МИРОНОВ Валериан Миронович (1925–1999). Лейтенант.

МИТРОФАНОВ Николай Митрофанович (1891–1973). Ранен.

МИХАЙЛОВ Василий Павлович (1926–1984). Рядовой, стрелок 95 зап. сп.

МИХАЙЛОВ Дмитрий Михайлович (1918–1993). Ст. сержант, 548 сп.

МИХАЙЛОВ Павел Михайлович (1894–1973).

НИКИТИН Виталий Никитович (1920–2000). Мл. сержант, ком. отдел. 176 сп. Ранен.

НИКИТИН Николай Никифорович, род. 1926. 1 сп. Ранен.

НИКИФОРОВ Исаак Никифорович (1919–1972). Майор, комроты, зам. комбата.

ПАВЛОВ Андрей Павлович (1910–1997).

ПАВЛОВ Аркадий Кириллович (1926–2001).

ПАВЛОВ Василий Павлович (1925–1997). Рядовой, стрелок 58 сд, 210 сп, 363 зап. сп, 416 п НКВД. Ранен.

ПАВЛОВ Тимофей Павлович (1896–1974). Погранвойска.

ПЕТРОВ Иван Иванович, род. 1925.

ПЕТРОВ Константин Петрович (1919–1986). Рядовой, 28 вад.

Писатель, журналист, ученый, воин

Никифоров Исаак Никифорович (Александр Яндаш) родился в 1919 г. в д. Большое Яниково. В 1937 г. окончил Алатырский педтехникум. В начале Великой Отечественной войны был мобилизован в действующую армию и направлен в училище младших командиров. На фронте старший лейтенант Никифоров был комиссаром, затем командиром роты. Учитывая его организаторские способности и волевые качества, командование назначило его заместителем командира батальона. За проявленную храбрость, умение оперативно решать поставленные задачи награжден орденами Отечественной войны II степени, Красной Звезды, медалями.

После войны работал старшим редактором и директором Чувашского книжного издательства, в редакции газеты «Коммунизм ялавё», преподавателем Чувашского сельскохозяйственного института. Кандидат исторических наук. Писатель, автор нескольких книг. Перевел на чувашский язык произведения А. Куприна, М. Шолохова и др.

Умер И.Н. Никифоров в 1972 г.

ПОКРОВСКИЙ Виталий Филиппович (1916–1984). Рядовой, 27 д, 83 гв. п.

ПОРФИРЬЕВ Гаврил Порфирьевич (1904–1966). Сержант, 53 особ. бр.

ПЧЕЛКИН Александр Леонтьевич (1907–1946). Лейтенант.

ПЧЕЛКИН Григорий Леонтьевич (1914–1988). Ст. сержант, шофер 27 отд. дезинфекции, 47 гв. минп. Ранен.

ПЧЕЛКИН Даниил Леонтьевич (1916–2001).

РОМАНОВ Василий Романович (1902–1975). Рядовой, зав. складом ПФС 385 сп.

РОМАНОВ Василий Романович (1924–2002). Лейтенант.

РОМАНОВ Василий Федорович, род. 1925.

РОМАНОВ Евдоким Романович, род. 1927.

РОМАНОВ Иван Романович (1899–1979). Рядовой, стрелок 85 сп, 137 отд. дор.-строит. бат. Ранен.

РОМАНОВ Мирон Романович (1914–1985). Лейтенант.

СЕРГЕЕВ Василий Сергеевич (1920–1991). Ефрейтор, шофер 2497 мсп.

СЕРГЕЕВ Дмитрий Сергеевич (1905–1972). Рядовой. Ранен.

СЕРГЕЕВ Иван Сергеевич (1910–1987). Ефрейтор, 161 гв. сп, ездовой 53 гв. ксд. Ранен.

СТЕПАНОВ Александр Степанович (1913–1972). Рядовой.

СТЕПАНОВ Иван Степанович, род. 1898.

ФЕДОРОВ Василий Федорович (1919–1992).

ФЕДОРОВ Григорий Филиппович (1920–2004). Лейтенант.

ФЕДОРОВ Петр Васильевич, род. 1922.

ФИЛИППОВ Борис Филиппович (1926–1997). Рядовой. Ранен.

ФИЛИППОВ Варсонофий Филиппович (1906–1975). Рядовой, делопроизводитель 96 отд. сп.

ЯКИМОВ Петр Якимович (1910–1982). Рядовой, стрелок 274 сп.

ЯКОВЛЕВ Никифор Яковлевич (1903–1986). 119 сп. Ранен.

ЯКОВЛЕВ Петр Яковлевич (1897–1969).

д. КАРАК-СИРМЫ

АЛЕКСАНДРОВ Михаил Александрович (1926–1969). ВМФ.

АЛЕКСАНДРОВ Николай Александрович (1918–1975).

АЛЕКСАНДРОВ Петр Александрович, род. 1914.

АЛЕКСЕЕВ Иван Алексеевич (1909–1972).

АЛЕКСЕЕВ Павел Филиппович, род. 1925.

АНДРЕЕВ Николай Андреевич (1925–1972).

ВАВИЛОВ Алексей Вавилович (1904–1985).

ВАСИЛЬЕВ Осип Васильевич (1913–1978).

ВОЛКОВ Александр Яковлевич (1913–1976). Сержант, 23 ПАХ.

ВОЛКОВ Андрей Яковлевич (1897–1947).

ВОЛКОВ Лев Константинович, род. 1926.

ВОЛКОВ Олег Константинович (1924–2002).

ГРИГОРЬЕВ Иван Григорьевич (1918–1964).

ГРИГОРЬЕВ Константин Григорьевич (1906–1972). Рядовой, стрелок 46 сп.

ДИМИТРИЕВ Василий Димитриевич (1912–1969). Ранен.

ДИМИТРИЕВ Михаил Степанович (1919–1995).

ДИМИТРИЕВ Николай Степанович (1921–1997).

ЕВГЕНЬЕВ Неофит Евгеньевич (1922–1995). Лейтенант, 250, 259, 1017 сп, 260 отд. див., 285 сд. Ранен.

ЕВГРАФОВ Андрей Евграфович (1924–2003). Рядовой, 149 сп, 224 сд. Ранен.

ЕГОРОВ Александр Егорович (1907–1959). Рядовой.

ЕГОРОВ Алексей Егорович, род. 1907. Рядовой, стрелок 174 сп, зав. скл. ПФС военно-дор. отряда.

ЕГОРОВ Михаил Егорович (1901–1963). Ефрейтор, 636 отд. пулзенр.

ЕФРЕМОВ Николай Антонович (1921–2004).

ЕФРЕМОВ Николай Ефремович (1909–1968). Рядовой, сапер, 112 сп, 44 мсбр.

ИВАНОВ Михаил Иванович (1918–1958).

ИВАНОВ Пантелеймон Иванович (1903–1984). Ефрейтор, стрелок 31 мсп, 72 орхз.

ИВАНОВ Филипп Иванович (1909–1968). Рядовой, 48 охз.

ИЛЬИН Григорий Леонтьевич (1925–2004).

ИЛЬИН Ксенофонт Леонтьевич, род.1922.

ИЛЬИН Петр Ильич (1925–1988). Рядовой, минометчик 48 сд. Ранен.

ИОНОВ Александр Ионович (1895–1959). Пограничник, кавалерист.

КИРИЛЛОВ Георгий Кириллович (1913–1979). Телефонист 301 отэр.

КОНОВАЛОВ Николай Дмитриевич (1923–1970). Рядовой, стрелок 103 сп. Ранен.

КРАСНОВ Николай Иванович (1902–1973).

ЛЬВОВ Василий Порфирьевич (1898–1953). Рядовой, стрелок 136 отд. дор.-стр. бат.

ЛЬВОВ Фалалей Алексеевич (1924–1984). Ефрейтор, стрелок 282, 617 сп, минометчик 9 отд. мцп.

МАРКОВ Герасим Маркович (1901–1986).

МАРКОВ Леонтий Маркович (1898–1967). Рядовой, стрелок 203 сп, ездовой 21 об восстан. ж/д связи.

МАТВЕЕВ Василий Матвеевич, род. 1920.

МИРОНОВ Андрей Миронович (1906–1959). Рядовой, стрелок 1323 сп.

НИКИТИН Василий Никитович (1909–1989). Рядовой, шофер 324 ап. Ранен.

НИКИФОРОВ Алексей Егорович (1904–1978). Рядовой, стрелок 1275 сп.

НИКИФОРОВ Василий Никифорович (1915–1978). Лейтенант, 599 сп. Ранен.

НИКИФОРОВ Василий Никифорович (1915–1989).

НИКИФОРОВ Георгий Никифорович (1907–1973). Рядовой, 1164 сп. Ранен.

НИКИФОРОВ Егор Никифорович, род. 1893. Рядовой, 1316 сп. Ранен.

НИКИФОРОВ Илья Никифорович, род. 1926. Ст. матрос, строевой, в/ч 22966. Ранен.

НИКОЛАЕВ Аристарх Николаевич (1912–1978). Рядовой, 1013 сп. Ранен.

ПАВЛОВ Георгий Павлович (1914–1974). Рядовой, кавалерист 35 гв. кв, телефонист 198 обс.

ПЕТРОВ Николай Петрович (1924–1978).

ПЕТРОВ Петр Ильич, род. 1912.

ПЕТРОВ Петр Петрович (1919–1982). Рядовой, наводчик 41 ап, 66 сп, повар 150 отд. дэб. Ранен.

ПЕТРОВ Трофим Петрович (1912–2003). Рядовой, шофер 701 ап, 46 автп, 269 отд. автп. Ранен.

ПЕТРОВ Яков Петрович (1897–1977).

РОМАНОВ Иван Тихонович (1924–2004).

РОМАНОВ Николай Степанович, род. 1926. Лейтенант.

РОМАНОВ Прокопий Романович (1893–1983). Рядовой.

РОМАНОВ Степан Романович (1899–1973). Сержант, стрелок 304 сд.

САДОВСКИЙ Михаил Ефимович (1924–2003). Рядовой, 127 пушап.

СЕРГЕЕВ Алексей Сергеевич (1909–1999). Рядовой, 114 кп. Ранен.

СЕРГЕЕВ Иван Сергеевич (1924–1979). Рядовой, арт. разведчик, в/ч 43125. Ранен.

СЕРГЕЕВ Терентий Сергеевич (1915–1998). Рядовой, 68 сп. Ранен.

ТЕРЕНТЬЕВ Андрей Терентьевич (1906–1986).

ТЕРЕНТЬЕВ Антон Терентьевич (1907–1985). Ранен.

ТИМОФЕЕВ Алексей Тимофеевич (1911–1988). Рядовой, 36 зап. сбр.

ТИМОФЕЕВ Семен Тимофеевич, род. 1902. Рядовой, 84 гв. бат.

ТИХОНОВ Павел Тихонович (1921–1951). Рядовой, 447 ап. Ранен.

ТИХОНОВ Харитон Тихонович (1909–1947).

ХРИСАНОВ Борис Хрисанович (1921–1981). Рядовой, 60 МСБ. Ранен.

ЧЕРНОВ Прокопий Кириллович (1908–1981). Рядовой.

ЯКИМОВ Павел Якимович (1912–1968).

ЯКОВЛЕВ Василий Яковлевич (1913–1971).

ЯКОВЛЕВ Григорий Иванович, род. 1924.

ЯКОВЛЕВ Дмитрий Яковлевич (1890–1976).

ЯКОВЛЕВ Иван Яковлевич (1900–1971). Рядовой, в/ч 1199. Ранен.

ЯКОВЛЕВ Сергей Яковлевич (1904–1957). Рядовой, стрелок 1275 сп.

ЯКОВЛЕВ Федор Яковлевич (1901–1946).

Ковалинская сельская администрация

с. КОВАЛИ

АВАКОВ Александр Васильевич, род. 1925. Ст. сержант, 103 опс.

АВАКОВ Дмитрий Артемьевич (1906–1988). Ст. сержант, стрелок 52 сп. Ранен.

АДЮКОВ Иван Андреевич, род. 1925. Рядовой, артиллерист 2 отд. абр.

АДЮКОВ Николай Аверьянович (1924–1979). Ст. сержант, 21 сп.

АДЮКОВ Николай Михайлович, род. 1926. Рядовой, сапер 25 тп, 45 мсп, в/ч 61358, 75549. Ранен.

АКЧУРИН Михаил Васильевич (1925–1996). Рядовой, артиллерист 75 гап.

АЛЕКСАНДРОВ Михаил Александрович, род. 1913. Ст. сержант, минометчик 745, 1024 сп. Дважды ранен.

АЛЕКСАНДРОВ Петр Александрович, род. 1902. Рядовой, стрелок 151 сп. Ранен.

АЛЕКСЕЕВ Николай Алексеевич, род. 1921. Рядовой, телефонист 1097 сп.

АНДРЕЕВ Герман Андреевич, род. 1914. Рядовой.

АРТЮК Михаил Иванович (1925–1998). Ст. сержант, ком. отдел. 143 сп 343 сд, БФ.

АРТЮКОВ Михаил Константинович (1908–1983). Рядовой, стрелок 6 сп. Ранен.

АРТЮКОВ Николай Нестерович, род. 1923.

АРТЮКОВ Степан Викторович (1919–1981). Рядовой, 1486 гап. Ранен.

АШМАРИН Георгий Илларионович (1914–1953). Рядовой.

БАРАНОВА Евфалия Георгиевна, род. 1923. Медсестра ППГ.

БЕЛКОВ Валериан Пименович (1911–1985). Рядовой, стрелок 134 сп. Ранен.

БОРМИСОВ Илья Степанович (1914–2003). Рядовой, стрелок 100 сапп.

ВАСИЛЬЕВ Ефрем Васильевич (1916–1964). Рядовой, путеец 82 особ. отр. ж/д стр-ва.

ВЕСЕЛОВ Александр Иванович, род. 1915. Мл. сержант, прожектерист, в/ч 07106 ПВО.

ВЕСЕЛОВСКИЙ Николай Иванович (1924–1977). Сержант, ком. орудия 81 зап. п.

ВЕСЕЛОВСКИЙ Нил Петрович, род. 1925. Рядовой, стрелок 359 сп. Ранен.

ВЛАДИМИРОВ Илья Владимирович (1910–1996). Лейтенант, комвзвода 522 сп 107 сд. Ранен.

ГЕРАСИМОВ Григорий Герасимович, род. 1903. Рядовой, стрелок, телефонист, 85 сп, 357 зап. сп. Ранен.

ГЕРАСИМОВ Николай Федорович, род. 1925.

ГЕРАСИМОВ Сергей Ефремович, род. 1920. Сержант, ком. орудия зенад.

ГОРШКОВ Василий Федорович (1905–1979). Рядовой, сапер 156 сапб.

ГОРШКОВ Иван Федорович (1908–1978). Рядовой, 157 сапб. Ранен.

ГРАЧЕВ Григорий Георгиевич, род. 1920.

ГРАЧЕВ Михаил Давыдович, род. 1893. Рядовой, стрелок 3033 сп, 9 р, 3 сб.

ГРАЧЕВ Сисой Никандрович (1925–1994). Ст. лейтенант, 5 вдбр, 104 сд, 3-й УФ.

ГРИГОРЬЕВ Александр Григорьевич, род. 1911. Мл. сержант, минометчик 364 отд. минр, 47 А. Дважды ранен.

ГРИГОРЬЕВ Иван Григорьевич (1904–1984). Рядовой, стрелок 338 отд. гв. сп.

ГРИГОРЬЕВА Александра Григорьевна, род. 1922. Мл. сержант, 268 БАО.

ДМИТРИЕВ Владимир Софронович, род. 1920. Моряк.

ДМИТРИЕВ Иван Васильевич (1910–1991). Ст. сержант, 11 тбр.

ДМИТРИЕВ Иван Кононович.

ДМИТРИЕВ Николай Софронович, род. 1926. Рядовой, 1-й БФ.

ДОЛГОВ Михаил Ефремович, род. 1926. Рядовой, 3-й УФ.

ЗАХАРОВ Иван Евстафьевич, род. 1911. Сержант, наводчик 152 отд. тбр, ЛФ. Ранен.

ИВАНОВ Василий Иванович, род. 1924. Рядовой, 28 отд. рвждб.

ИВАНОВ Семен Константинович, род. 1916. Рядовой, мотоциклист 51 отд. мцб. Ранен.

ИСАЕВ Анатолий Михайлович, род. 1919. Ст. лейтенант, 150 тд, ЗФ.

ИСАЕВ Вениамин Алексеевич (1909–1994). Лейтенант, комвзвода 67 минб, 4 Уд. А, 1-й УФ. Ранен.

ИСАЕВ Генрих Михайлович, род. 1924. Сержант, ком. танка, 149 р охраны.

ИСАЕВ Николай Якимович, род. 1919. Мл. сержант, 32 мсб, наводчик 100 гв. сп.

ИСАЕВА Таисия Якимовна. Рядовая.

КАЛУГИН Николай Иванович (1917–1982). Лейтенант, нач. аэрометеолог. ст., 363 БАО, 17 авд, 4 шб, 2-й УФ.

КОВАЛЕВСКИЙ Григорий Сергеевич (1909–1958). Рядовой.

КОНДРАТЬЕВ Иван Кондратьевич (1924–1978). Рядовой, стрелок 225, 275 сп. Ранен.

КОНДРАТЬЕВ Николай Кондратьевич (1917–1978). Ст. лейтенант, комбат, зкпч, ЗФ. Ранен.

КРАСНОВ Василий Николаевич, род. 1920.

КУДРЯШОВ Михаил Николаевич (1902–1973). Ст. сержант, стрелок 943 сп.

КУЗНЕЦОВ Илья Ильич (1924–1980). Рядовой, 87 сд, 3-й БФ. Ранен.

КУЗНЕЦОВ Михаил Ильич (1922–1984). Сержант, орудийный, 4 ВА. Ранен.

Человек несгибаемой воли

Жизнь ломала этого человека жестоко и не раз. А он все идет по ней. И не просто идет, а созидает.

В юности у Григория Моклакова из с. Ковали было все как у всех: школа, институт, большие планы. Но все разрушила война. В армию Григория призвали в 1942 г. Первое боевое крещение получил на Сталинградском фронте 13 августа. А в ночь с 4 на 5 сентября разрывной пулей выбило оба глаза. Почти пять месяцев лечился в госпитале. Домой вернулся в конце января 1943 г. инвалидом первой группы.

Несмотря на увечье, Григорий Васильевич по мере своих сил включился в работу: трудился заведующим сельским клубом, общественным инспектором районного отдела соцобеспечения, агитатором.

В марте 1946 г. Г. Моклакова направили на учебу в Загорскую музыкальную школу для инвалидов войны. Окончив ее, вернулся в родное село и снова с головой окунулся в работу в сельском клубе. Потом – инструктором районного Дома культуры. На общественных началах вел кружки на предприятиях. С 1962 г. Григорий Васильевич – заместитель директора Канашского предприятия слепых. С 1966 по 1991 гг. работал художественным руководителем, директором Дома культуры, заместителем директора по воспитательной работе предприятия Чувашского республиканского правления Всероссийского общества слепых.

И все эти годы Григорий Васильевич продолжает творить. Им написано более сотни песен. Значительное место среди них занимают песни на героико-патриотическую тему: «Манас çук нихçан», «Лена-партизанка», «Никита Зарубин», «Ан хурлан, савниçĕм», «62-мĕш арми салтакĕсене асăнса» и др.

Боевые заслуги Г.В. Моклакова отмечены орденами Красного Знамени, Отечественной войны I степени, медалями. За успехи в творческой деятельности ему присвоены почетные звания заслуженного работника культуры Чувашской АССР и Российской Федерации, заслуженного деятеля Музыкального общества.

КУЗНЕЦОВ Михаил Прокопьевич (1924–1982). Старшина.

КУЗНЕЦОВ Михаил Сергеевич (1916–1983). Старшина, 349 отд. пул. бмп.

ЛАПИН Николай Максимович (1919–1989).

МАКАРОВ Григорий Тимофеевич (1917–1996). Сержант, ком. отдел. 112 сп. Дважды ранен.

МАКАРОВ Яков Константинович, род. 1911. Сержант, 40 гв. ап, 4 сд. Ранен.

МАЛЫШЕВ Григорий Васильевич, род. 1925. Рядовой, 409 иавп.

МАСЛОВ Василий Иванович, род. 1914. Старшина, разведчик 15 крп. Ранен.

МИХАЙЛОВ Герман Емельянович, род. 1921. Лейтенант, Вост. Ф.

МИХАЙЛОВ Илья Михайлович, род. 1899. Ст. сержант, стрелок 112 сп.

МИХАЙЛОВА София Васильевна (1922–1992). Рядовая, пулеметчик 36 отд. зенпулп.

МОКЛАКОВ Василий Николаевич, род. 1912. Гв. старшина, зав. дел. казнач. 132 тбр.

МОКЛАКОВ Григорий Васильевич, род. 1923. Рядовой, Ст. Ф.

МОЛОКИН Анатолий Гаврилович, род. 1911. Рядовой, шофер 4 итбр. Ранен.

МОЛОКИН Иван Гаврилович, род. 1915. Рядовой, стрелок 32 сп.

МОЛОКИН Федор Семенович (1912–1995).

МОРОЗОВ Василий Степанович (1908–1974). Сержант, наводчик 301 мор. ад, минометчик 129 сп, разведчик 35 сп. Четырежды ранен.

МЯСНИКОВ Герман Григорьевич (1913–1990). Ст. сержант, мотострелок, 16 А.

НИКОЛАЕВ Александр Николаевич (1904–1976). Рядовой, стрелок 172 сп. Ранен.

НИКОЛАЕВ Александр Николаевич (1921–1972). Рядовой, 347 БАО, 21 отд. уч. автп.

Два ордена Славы разведчика

Степана Сергеева (Ильина) из с. Ковали на фронт мобилизовали 29 июня 1941 г. Попал он на Юго-Западный фронт в 23-й стрелковый полк 51-й стрелковой дивизии. Боевое крещение получил на подступах к Воронежу. Сержант Сергеев участвовал в обороне Москвы, боях на Орловском и Курском направлениях, освобождении Западной Украины, тяжелых сражениях в Восточной Пруссии. Несколько раз Степан Ильич был ранен, но всегда возвращался в строй.

В январе 1945 г. разведгруппа, в которой служил сержант Сергеев, отметила своеобразный юбилей – был захвачен двадцатый «язык». В сети разведчиков однажды попалась и довольно крупная «рыба» – полковник СС, у которого оказались важные документы об обеспечении боеприпасами 4-й немецкой армии.

Командование высоко оценило подвиги разведчика Сергеева, наградив его орденами Славы II и III степени, Отечественной войны II степени, Красной Звезды, медалью «За отвагу» и др.

Весть о Победе застала Степана Ильича в госпитале, где он находился после очередного ранения. Выписался С. Сергеев в июне 1945 г. и вернулся в родные края. Работал заведующим складом в колхозе «Маяк», потом заведующим нефтескладом в совхозе «Ленинский».

НИКОЛАЕВ Иван Николаевич, род. 1912.

НИКОЛАЕВ Лазарь Алексеевич (1903–1977). Рядовой, санитар 445 сп 140 д.

НИКОЛАЕВ Михаил Николаевич (1914–1986). Рядовой, 945, 708 сп НКВД, ПФ.

НОВИКОВ Иван Софронович (1905–1968). Рядовой, стрелок 186 сп. Ранен.

НОВИКОВ Николай Софронович (1907–1968). Рядовой, 1063 сп, писарь 313 алп, стрелок 85 сд.

ПЕТРОВ Гурий Владимирович (1910–1968). Мл. сержант, ком. отряда 195 сд.

ПЕТРОГРАДСКИЙ Николай Иванович, род. 1918.

ПОКРОВСКИЙ Феропонт Петрович (1914–1979). Рядовой, мотоциклист 15, 86 отд. мсп.

РЕГИН Константин Никифорович, род. 1911. Старшина, писарь 169 сп.

РОЖКОВ Вениамин Сергеевич, род. 1924. Ст. сержант, стрелок. Ранен.

РОМАНОВ Илья Григорьевич (1912–1983). Старшина, оруд. мастер, 190, 346 отд. иа.

САДЮКОВ Петр Владимирович (1908–1982). Рядовой, хлебопекарь 242 д.

САРМАНДЕЕВ Василий Федорович (1907–1979). Рядовой, оруд. комендант 460 ап. Ранен.

САРМАНДЕЕВ Иван Федорович (1915–1968). Рядовой, стрелок 89 ип, 674 автп.

СЕМЕНОВ Александр Семенович (1914–1987). Старшина, 160 сп, 46 зенп, 803 зенап.

СЕМЕНОВ Ксенофонт Семенович (1914–1968). Мл. сержант, шофер 122 тбр.

СЕМЕНОВА Лидия Якимовна (1921–2003). Рядовая, связист 18 орс.

СЕРГЕЕВ Георгий Сергеевич (1918–1978). Рядовой, стрелок 167 гв. сп.

СЕРГЕЕВ Степан Ильич (1913–1979). Мл. сержант, ком. отдел. 28 сп. Четырежды ранен.

СОФРОНОВ Василий Софронович, род. 1903. Рядовой, стрелок, шофер 795 ап.

СОФРОНОВ Михаил Александрович, род. 1925. Рядовой, 372 об НКВД.

СПИРИДОНОВ Михаил Спиридонович (1918–1980). Сержант, стрелок 593 сп. Ранен.

СТЕПАНОВ Михаил Александрович, род. 1925. Сержант, 316 мсбр.

СТЕПАНОВ Петр Григорьевич (1926–2004). Рядовой, стрелок 240, 132 конвв НКВД.

СУСЛОВ Борис Васильевич (1926–1986).

ТАБАКОВ Герман Иванович (1905–1970). Рядовой, пулеметчик 680 сп.

ТАБАКОВ Иван Алексеевич, род. 1913. Старшина м/с, санинструктор 32 гв. сп, 1067 зенап.

ТАБАКОВ Константин Иванович (1910–1968). Мл. сержант, ком. отдел. 467 отд. ад, телефонист 8380 отд. тср.

Свой долг исполнил достойно

Михаил Семенович Таратин родился в с. Ковали в 1925 г. После окончания школы работал в колхозе. В августе 1943 г. его призвали в армию. Попал на Центральный фронт в 820-й стрелковый полк. Вскоре был зачислен в разведывательную группу. В первом же рейде на позиции противника разведчики вернулись с двумя «языками», но Таратин при этом получил легкое ранение.

После недолгого лечения в госпитале Михаил вернулся в свою разведгруппу. С ней он в составе 1-го Белорусского фронта участвовал в Висло-Одерской наступательной операции, в захвате плацдарма на западном берегу Одера.

20 августа 1944 г. автомобиль, на котором ехала разведгруппа, подорвался на мине. М. Таратин был тяжело ранен. Долго лечился в госпитале и по выписке был демобилизован как инвалид 2-й группы.

Родина высоко оценила боевые заслуги отважного разведчика, наградив его орденами Славы III степени, Красной Звезды, медалью «За отвагу» и др.

Возвратившись домой, Михаил Семенович, несмотря на беспокоившие его раны, работал в колхозе конюхом.

ТАБАКОВ Михаил Демьянович (1909–1974). Рядовой, 1072 птап, 533 ап. Ранен.

ТАБАКОВ Михаил Степанович (1919–1983). Ст. сержант, радиотелеграфист 120 габр. Ранен.

ТАРАТИН Василий Александрович, род. 1924. Сержант, ком. отдел. 357, 85 зап. сп.

ТАРАТИН Василий Сергеевич, род. 1923.

ТАРАТИН Владимир Васильевич (1905–1976).

ТАРАТИН Михаил Васильевич, род. 1912. Рядовой, 1275 ап.

ТАРАТИН Михаил Семенович (1925–1986). Рядовой, стрелок 820 сп, 1-й БФ. Ранен.

ТЕРЕНТЬЕВ Ефрем Терентьевич (1909–1983). Мл. сержант, шофер 109 отд. автр.

ТИМОФЕЕВ Петр Викторович (1908–1984). Рядовой, 648 отд. автб.

ФЕДОРОВ Архип Федорович, род. 1899. Ефрейтор, телефонист 6 оппс.

ЧУМИЧКИН Алексей Тимофеевич, род. 1920. Ефрейтор, 10 морбр. Трижды ранен.

ШИГИН Винифатий Ефремович (1919–1975). Рядовой, наводчик 230 ап.

ШИЛИН Александр Семенович, род. 1906. Рентгенолог, ком. санроты, 420 ап 28 ад, ППГ.

ЯКИМОВ Герман Якимович (1905–1984). Рядовой, 345 отд. минб, СФ.

ЯКОВЛЕВ Иван Степанович (1911–1981). Рядовой, 916, 926 ап.

ЯКОВЛЕВ Николай Яковлевич (1920–1980). Рядовой, повар, 137 ап, 239 санр, 216, 212 сп, 152 п НКВД.

д. БУИНСК

АВВАКУМОВ Федор Максимович (1922–1982). Рядовой, 2-й БФ.

АЛЕКСАНДРОВ Иван Александрович (1903–1974). Рядовой, звукометрист 916 рад.

АЛЕКСАНДРОВ Петр Александрович (1913–1981). Ефрейтор, подрывник 43 восст. бр.

ВОРОНЦОВ Григорий Дмитриевич (1909–1986). Рядовой, стрелок 76 сп.

ГРИГОРЬЕВ Павел Григорьевич (1903–1977). Мл. сержант, 422 сп.

ГРИГОРЬЕВ Петр Григорьевич (1918–1978). Рядовой, артиллерист 42 ап.

ДАНИЛОВ Павел Осипович (1901–1981). Рядовой, 23 сп. Ранен.

ЕФРЕМОВА Мария Николаевна (1922–1997). Мл. сержант.

ИВАНОВ Василий Романович, род. 1919. Рядовой, стрелок 202, 214, 220, 16 сп.

ИВАНОВ Георгий Борисович (1916–1989). Рядовой, артиллерист 87 ап.

ИВАНОВ Нестер Иванович (1926–2003). Сержант, 42 мехбр.

ИВАНОВ Федор Иванович (1900–1973). Рядовой, стрелок 906 сп. Ранен.

ИГНАТЬЕВ Порфирий Игнатьевич (1907–1983). Рядовой, 1-й ДВФ.

КОХНУРОВ Александр Васильевич (1916–1968). Рядовой, писарь 2555 зап. сп. Ранен, контужен.

Дежурный по рейхстагу

Первым дежурным по рейхстагу 1 мая 1945 г. был назначен наш земляк, уроженец д. Систеби Урмарского района, заместитель командира батальона по политчасти 756-го стрелкового полка 150-й стрелковой дивизии старший лейтенант Н.В. Самсонов...

На войну Николая Васильевича мобилизовали со студенческой скамьи – он учился в строительном институте. Окончив Свердловское пехотное училище, молодой офицер попал на Волховский фронт. Служил командиром взвода, роты, заместителем командира батальона. Дошел до Берлина. Отличился при штурме рейхстага.

Вот как вспоминал об этом сам Н.В. Самсонов:

«1-й батальон нашего полка под командованием капитана С. Неустроева первым ворвался в рейхстаг во второй половине дня 30 апреля. Бой продолжался до рассвета. Утром фашисты притаились, но затишье было недолгим. Гитлеровцы снова открыли стрельбу.

В это время меня, назначенного заместителем командира 2-го батальона, вызвал командир полка Ф. Зинченко (первый комендант рейхстага. – *Ред.*). Он приказал мне возглавить группу бойцов и пробиться в рейхстаг на помощь батальону Неустроева, который гитлеровцы пытались отсечь от основных сил. Мы упорно продвигались вперед. Несли большие потери, но многие раненые оставались в строю.

Когда мы пробились к батальону Неустроева, командир полка приказал мне быть дежурным по рейхстагу. Главной среди моих обязанностей была борьба с пожарами. Нелегко приходилось: не было воды, огнетушителей, едкий дым мешал дышать. Борясь с огнем, пускали в ход все, что попадалось под руки, даже свои шинели и плащ-палатки. Часто приходилось вступать в схватки с гитлеровцами. И все же мы победили огонь и тем самым способствовали успеху в борьбе с вражеским гарнизоном рейхстага.

Когда прибыл командир нашей 150-й дивизии генерал Шатилов, я представился ему как дежурный по рейхстагу. Он сначала удивился моей необычной должности, а потом крепко обнял и поздравил...».

За свои боевые подвиги Н.В. Самсонов заслужил ордена Отечественной войны I степени, Красной Звезды, несколько медалей.

Демобилизовавшись, Николай Васильевич завершил учебу в институте. Потом трудился в строительных организациях Свердловска. Награжден орденом «Знак Почета».

КРАСНОВ Георгий Федорович (1923–1955). Сержант, курсант 67 минбр, минометчик 554 минп.

ЛУКИН Михаил Лукич, род. 1922. Рядовой, артиллерист 27 зап. ап.

ЛЬВОВ Архип Федотович (1917–1985). Ст. сержант.

МАКСИМОВ Макар Максимович (1910–1982). Рядовой, стрелок 39 сп.

МИРОНОВ Василий Миронович (1900–1979). Рядовой, стрелок 225 сп.

НИКОЛАЕВ Иван Николаевич (1913–1983). Рядовой, 26 топогр. отряд, 870 ап, 767 сп.

САЛОВ Федор Иванович (1918–1989). Мл. сержант, оруж. мастер 20 сп.

ТИХОНОВ Порфирий Тихонович (1919–2002). Рядовой, стрелок 126 сп. Ранен.

ФЕДОРОВ Федор Федорович (1921–1999). Сержант, 137 отд. сбр. Контужен.

ЧЕРНОВСКИЙ Александр Лукич (1918–1979). Сержант, механик-водитель 3, 7 тб.

д. СИСТЕБИ

АВТОНОМОВ Василий Петрович, род. 1910. Рядовой, стрелок 92 сп. Ранен.

АВТОНОМОВ Михаил Степанович (1924–2002). Рядовой, кавалерист 49 кп.

АЛЕКСАНДРОВ Александр Александрович (1922–1985). Ст. матрос, мор. пехота, ЧФл. Ранен.

АЛЬПОВ Илья Сергеевич (1904–1996). Мл. сержант, телефонист 928 оэтрс, надсмотрщик 331 орпс НКВД.

АНДРЕЕВ Ермолай Андреевич (1909–1987). Рядовой, минометчик 220 минп.

АНДРЕЕВ Тимофей Андреевич (1906–1960). Рядовой, сапер 277 инж. аб.

ВАСИЛЬЕВ Иван Васильевич (1915–1995). Рядовой, радиотелеграфист 263 пулаб, 128, понтонер 5 отд. помп. Ранен.

ГРИГОРЬЕВ Борис Григорьевич, род. 1907. Рядовой, мин. надсмотрщик 742 отд. тср, связист 923 оэрс, 327 орпс.

ДМИТРИЕВ Алексей Дмитриевич (1904–1985). Рядовой, путеец 100 рвждб.

ЕФИМОВ Филипп Ефимович (1899–1982). Рядовой, стрелок 798 сп.

ЗАХАРОВ Александр Ефимович, род. 1902. Рядовой, стрелок 172 сп.

ИЛЛАРИОНОВ Иван Илларионович (1918–1981). Гв. ст. сержант, ст. писарь, 23 зап. сп.

КИРИЛЛОВ Николай Кириллович (1925–2000). Рядовой, стрелок 850 сп.

КУЗЬМИН Андрей Кузьмич (1898–1982). Мл. сержант, автоматчик 286 ап.

МИРОНОВ Василий Григорьевич, род. 1913. Рядовой, конное депо.

МИХАЙЛОВ Николай Михайлович, род. 1927. Старшина, стрелок 137 зап. сп.

МИХЕЕВ Петр Константинович (1929–1947). Гв. мл. сержант.

МИШИН Алексей Федорович (1906–1987). Рядовой, пулеметчик 639 сп.

МЯСНИКОВ Кондратий Алексеевич (1913–1963). Мл. сержант, стрелок 215, 908, 224 сп, ком. орудия 828 сп.

НИКОЛАЕВ Василий Николаевич (1912–1943). Капитан, пом. комвзвода, погранвойска, КФ. Ранен.

ПАВЛОВ Александр Павлович (1915–1960). Рядовой, стрелок 257 сп, телефонист 51 отд. минсбр, 105 ор, 206 зап. сп.

ПАТРОВ Петр Осипович (1915–1961). Сержант, минометчик 30, 32, 56 отд. минбр.

ПЧЕЛОВ Иван Егорович (1921–2000). Сержант, 316 автобаза, 88 иавк, 213 бап, 723 шак.

САДОВНИКОВ Алексей Александрович (1922–1995). Матрос, 407 ад.

САМСОНОВ Николай Васильевич, род. 1918. Ст. лейтенант, комроты, зам. комбата, 756 сп 150 сд, 1-й БФ.

СЕРГЕЕВ Алексей Петрович (1923–1944). Рядовой, 28 гр. сд, 92 сп. Ранен.

СТЕПАНОВ Николай Степанович (1920–1996). Рядовой, стрелок 249 сп.

ЯКОВЛЕВ Георгий Яковлевич (1919–1999). Рядовой, стрелок 33 гв. сп, сапер 76 сп. Ранен.

ЯКОВЛЕВ Сергей Яковлевич (1907–1960). Мл. сержант, мин. надсмотрщик 838 ср.

д. СТАРОЕ МУРАТОВО

АЛЕКСЕЕВ Алексей Алексеевич (1927–2002). Рядовой, стрелок, 56 сп, в/ч 51879, 10097, Заб. Ф.

АЛЕКСЕЕВ Иван Алексеевич, род. 1917. Мл. сержант, ком. сап. отдел. 186 зенап.

АЛЕКСЕЕВ Николай Алексеевич (1899–1968). Рядовой, стрелок, 349 сп.

АНТОНОВ Алексей Антонович (1905–1976). Рядовой, стрелок 1998 сп.

БЛИНОВ Николай Гурьевич (1913–1989). Рядовой, шофер мотодрезины, 3 мост. сп.

ВАСИЛЬЕВ Александр Васильевич, род. 1908. Рядовой, телефонист, 40 ап.

ВАСИЛЬЕВ Алексей Васильевич, род. 1900. Ефрейтор, монтер, 28, 26 обс.

ВАСИЛЬЕВ Сергей Васильевич (1907–1996). Рядовой, стрелок 95, 205 зап. сп.

ГУРЬЕВ Иван Гурьевич (1910–1984). Рядовой, лин. надсмотрщик 10 орпс.

ГУРЬЕВ Михаил Гурьевич (1911–1984). Рядовой, шофер 65 мотод.

ЕГОРОВ Петр Егорович (1923–1994). Рядовой, авиатехник.

ЗАХАРОВ Василий Захарович, род. 1918. Рядовой, повар 83 об НКВД.

ЗАХАРОВ Герман Захарович (1915–1994). Старшина, 90 зап. сп.

ИВАНОВ Василий Иванович, род. 1911. Мл. сержант, ком. отдел. 107 сп, 461 ад.

ИВАНОВ Георгий Иванович (1912–1962). Рядовой, шофер 53 сп.

ИВАНОВ Герман Иванович (1925–1999). Рядовой, стрелок 983 сп. Ранен.

ИВАНОВ Ермолай Ермолаевич (1924–1999). Сержант, 336 зап. сп. Ранен.

ИРАКЛИЕВ Александр Ираклиевич, род. 1908. Рядовой, стрелок 798 сп.

КАЛАНОВ Дмитрий Иванович, род. 1900. Рядовой, стрелок 1312, 115 сп, 25 отд. рвждб. Четырежды ранен.

КОРАБЛЕВ Ксенофонт Кондратьевич (1917–1997). Ст. сержант, 992 сп.

МИХАЙЛОВ Алексей Михайлович, род. 1924. Рядовой, разведчик 103 габ.

СОФРОНОВ Сергей Софронович (1917–1998). Ст. сержант, ком. орудия 245, 247, 41, 347 зенап.

ФЕДОРОВ Петр Федорович (1899–1979). Рядовой, стрелок 798, 140 сд.

ХАРИТОНОВ Григорий Харитонович (1913–1963). Рядовой, стрелок 167 сп. Ранен.

д. ЧИРШ-СИРМА

АНИСИМОВ Геннадий Ильич, род. 1925. Рядовой, стрелок 47 сп. Ранен.

АНТОНОВ Федор Антонович (1916–1984). Старшина, ком. отдел. 770 обс.

АРСЕНТЬЕВ Андрей Арсентьевич (1910–1986). Мл. сержант, ком. отдел. связи, 239 олб. Ранен.

ВАСИЛЬЕВ Андрей Александрович (1913–1963). Рядовой, 269 пулаб. Дважды ранен.

ГРИГОРЬЕВ Вениамин Григорьевич (1921–1994). Ефрейтор, 79 отд. зенад, 70 отд. зенап, 1487, 958 зенад.

ИВАНОВ Александр Иванович (1917–1989). Рядовой, 744 зенап, 336 отд. зенаб.

ИВАНОВ Николай Семенович (1922–1989). Мл. сержант, истребитель 486 авк. Ранен.

ИВАНОВА Елизавета Тимофеевна, род. 1924. Сержант, телеграфист 954 обс.

ИЛЬИН Михаил Ильич (1898–1982). Ефрейтор, ком. отдел. 1 отпс.

КИРИЛЛОВ Иван Кириллович (1914–1981). Мл. сержант, лин. надсмотрщик 838 отср.

КОНСТАНТИНОВ Виталий Константинович (1924–1995). 12 брмп, 230 отд. кр. Дважды ранен.

КОНСТАНТИНОВ Виталий Константинович (1925–1999). Рядовой, артиллерист 331 гап.

КОРНИЛОВ Леонид Александрович (1924–1999). Рядовой, стрелок 281 сп. Ранен.

КРАСНОВ Герман Алексеевич (1911–1993). Рядовой, сапер 8 исб.

КУЗЬМИН Матвей Кузьмич (1914–1993). Рядовой, стрелок, 196 ор НКВД.

КУЗЬМИНА Нина Кузьминична (1921–1982). Рядовая, 145 абр.

ЛАТЫШЕВ Александр Афанасьевич (1913–1990). Старшина, сапер 609 отд. сапб.

МАКСИМОВ Иван Матвеевич (1918–1991). Сержант, ст. повар 289 отд. аб. Ранен.

МИХАЙЛОВ Иван Андриянович, род. 1914. Рядовой, стрелок 22 сп.

НИКИФОРОВ Михаил Семенович (1911–1995). Рядовой, стрелок 5 отд. рабб.

ПАВЛОВ Филипп Павлович, род. 1921. Ефрейтор, 341 отд. связи, 412 отд. сп.

ПЕТРОВ Геннадий Петрович (1918–1998). Старшина, механик-водитель 15, 109 тбр.

ПРОХОРОВ Иван Артемьевич, род. 1915. Рядовой, стрелок 340 сп.

СЕРГЕЕВ Илья Сергеевич (1900–1991). Рядовой, ветсанитар 69 сп. Ранен.

СИРМОВ Иван Алексеевич, род. 1908. Рядовой, стрелок 59 сп.

СТЕПАНОВ Иван Степанович, род. 1918. Рядовой, стрелок 234 гв. п.

СТЕПАНОВ Николай Максимович (1926–1984). Сержант, телефонист, сан. инструктор, в/ч 12911, 22462.

ФЕДОРОВ Михаил Федорович (1925–1994). Ефрейтор, 299 отд. сп. Ранен.

ЯКИМОВ Михаил Васильевич (1917–1992). Сержант, 159, 91, 73 об НКВД, ком. отдел. радиотелегр. р/ст. сред. мощности.

Кудеснерская сельская администрация

д. КУДЕСНЕРЫ

АЛЕКСАНДРОВ Виктор Александрович (1919–1945). Рядовой, 2 сп.

АЛЕКСАНДРОВ Иван Александрович (1896–1956). Рядовой, 28 сп. Ранен.

АЛЕКСАНДРОВ Иван Александрович (1901–1987). Рядовой, стрелок 140 сд.

АЛЕКСАНДРОВ Иван Александрович (1924–1998). Рядовой, 265 сп. Трижды ранен.

АЛЕКСАНДРОВ Илья Александрович (1924–1961). Рядовой, 1269 сп.

АЛЕКСАНДРОВ Леонид Александрович (1926–1976). Рядовой, 17 сп. Ранен.

АЛЕКСАНДРОВ Николай Александрович (1914–1989). Рядовой, 123 сп. Ранен.

АЛЕКСАНДРОВ Павел Александрович (1908–1988). Рядовой, пулеметчик 96 зап. сп. Ранен.

АЛЕКСАНДРОВ Петр Александрович (1922–1977). Рядовой, телефонист 37 особ. бс.

АЛЕКСАНДРОВ Петр Александрович, род. 1923. Рядовой, 167 сп.

АЛЕКСАНДРОВ Петр Александрович, род. 1926. Рядовой, 351 сп.

АЛЕКСАНДРОВ Семен Александрович, род. 1913. Рядовой, 53896 пп. Ранен.

АЛЕКСАНДРОВ Яков Александрович (1916–1959). Ст. сержант, 359 сп. Ранен.

АЛЕКСЕЕВ Василий Алексеевич (1906–1992). Рядовой, стан. пулеметчик 479 сп. Ранен.

АЛЕКСЕЕВ Иван Алексеевич (1920–1987). 1255 сп. Ранен.

АЛЕНДЕЕВ Василий Степанович, род. 1920. Рядовой, 3 сп. Ранен.

АЛЕНДЕЕВ Михаил Алексеевич, род. 1910. Рядовой, стрелок 7 ад.

АЛЕНДЕЕВ Петр Алендеевич, род. 1912. Рядовой, 7 тб. Ранен.

АНДРЕЕВ Василий Андреевич (1902–1992). Рядовой, 217 сп. Ранен.

АНДРЕЕВ Георгий Андреевич, род. 1920. Рядовой, стрелок 67 отд. зенап.

АНДРЕЕВ Егор Андреевич, род. 1920. Рядовой, 277 сп. Ранен.

АНТОНОВ Василий Антонович, род. 1905. Рядовой, 59 сп. Ранен.

Пол-Европы прошагал

Самуил Захарович Захаров родился в д. Кудеснеры в 1906 г. Окончил среднюю школу, Архангельский институт лесной промышленности. Работал заместителем министра лесной промышленности Чувашской АССР, директором Вурнарского леспромхоза, председателем обкома отраслевого профсоюза.

Войну встретил на границе с Польшей. Служил командиром роты в 206-й стрелковой дивизии, 95-й артиллерийской бригаде, 9-й артдивизии. Участвовал в боях на Украине и Курской дуге, прошел Румынию, Чехословакию, Австрию, Югославию. В боях заслужил ордена Отечественной войны I степени, Славы III степени, Красной Звезды, несколько медалей.

После войны Самуил Захарович трудился председателем Мусирминского сельпо, в парткоме колхоза, начальником пожарной части.

БОЛОНИН Петр Иванович (1916–1999). Рядовой, 350 сп. Ранен.

БОНДАРЕВ Александр Сергеевич, род. 1912. Рядовой, 1255 сп. Ранен.

ВАСИЛЬЕВ Георгий Васильевич (1924–1996). Рядовой, 233 сп.

ВАСИЛЬЕВ Иван Васильевич (1925–1981). Рядовой, 263 сп.

ВАСИЛЬЕВ Моисей Васильевич (1916–1977). Рядовой, 114 отд. гв. минд.

ВИКТОРОВ Данил Викторович (1899–1976). Рядовой, 322 сп. Ранен.

ВИКТОРОВ Демид Викторович (1904–1974). Рядовой, 50 сд.

ВИКТОРОВ Михаил Викторович (1926–1997). Рядовой, 75 гв. сп.

ВИКТОРОВ Николай Викторович, род. 1912. Рядовой, 20 гв. п.

ВЛАДИМИРОВ Сергей Владимирович (1902–1969). Рядовой, 342 сп. Ранен.

ВОЛКОВ Иван Кузьмич (1913–1985). Сержант, ком. отдел. 49 сд. Ранен.

ВОЛКОВ Иван Михайлович (1910–1978). Рядовой, 43 сп.

ГАВРИЛОВ Григорий Гаврилович (1908–1979). Рядовой, 630 сп. Ранен.

ГЕРАСИМОВ Иван Герасимович (1921–1997). Рядовой, 803 сп. Ранен.

ГРИГОРЬЕВ Николай Григорьевич (1901–1945). Рядовой. Ранен.

ДАНИЛОВ Аркадий Данилович (1925–1999). Рядовой, возд. стрелок, в/ч 53876. Ранен.

ДАНИЛОВ Василий Данилович (1902–1962). Рядовой, 919 сп.

ДАНИЛОВ Василий Данилович (1904–1974). Рядовой, рабочий 18 ад.

ДАНИЛОВ Михаил Данилович, род. 1924. Рядовой, 1520 тбр.

ДАНИЛОВ Николай Данилович (1894–1971). Рядовой, 9 гв. сд.

ДАНИЛОВ Николай Данилович, род. 1920. Рядовой, 497 сп.

ДМИТРИЕВ Иван Дмитриевич (1907–1947). Рядовой, 924 ап.

ЕГОРОВ Александр Егорович (1896–1980). Рядовой, 358 сд.

ЕГОРОВ Василий Егорович, род. 1921. Рядовой, автоматчик 222 сп.

ЕГОРОВ Степан Егорович (1921–1994). Рядовой, пулеметчик 95 гв. ап.

ЕФИМОВ Алексей Ефимович (1907–1951). Рядовой, 23 сбр.

ЕФИМОВ Алексей Ефимович, род. 1902. Рядовой, ком. 1 сп, писарь 637 сп.

ЕФРЕМОВ Василий Ефремович (1920–1977). Старшина, 260 сп.

ЕФРЕМОВ Василий Тимофеевич (1919–1975). Сержант, 260 сп.

ЗАХАРОВ Борей Титович, род. 1926. Ст. сержант, 18 сп.

ЗАХАРОВ Демид Захарович (1918–2000). Рядовой, стрелок 241 сп. Ранен.

ЗАХАРОВ Петр Захарович (1912–1970). Рядовой, стрелок 125 зап. ап.

ЗАХАРОВ Самуил Захарович (1906–1995). Ст. лейтенант, комроты 206 сд, 9 ад, 2-й УФ, 2-й БФ. Ранен.

ЗАХАРОВ Серафим Захарович, род. 1919. Рядовой, стрелок 282 отд. сб.

ИВАНОВ Григорий Иванович (1922–1973). Рядовой, 43 сп. Ранен.

ИВАНОВ Григорий Иванович (1922–1973). Рядовой, минометчик 43 сп. Ранен.

ИВАНОВ Иван Иванович (1926–1985). Рядовой, 252 п НКВД.

ИВАНОВ Михаил Иванович (1917–1957). Рядовой, 44 гв. сп.

ИВАНОВ Михаил Иванович (1924–1999). Рядовой, минометчик 202 минп.

ИВАНОВ Назар Иванович (1912–1990). Сержант, 24 отд. минб. Ранен.

ИВАНОВ Николай Иванович (1920–1984). Рядовой, 420 отд. зенад.

ИВАНОВ Савин Иванович (1920–1990). Рядовой, 219 сп.

ИВАНОВ Савин Иванович (1920–1995). Рядовой, писарь 97 отд. автр.

ИВАНОВ Сергей Иванович (1913–1980). Рядовой, стрелок 1 гв. отд. мцп.

ИВАНОВ Федор Иванович, род. 1905. Рядовой, стрелок 80 зап. сп.

ИГНАТЬЕВ Степан Игнатьевич (1900–1971). Ст. сержант, 257 сб, пулеметчик 943 сп. Трижды ранен.

КАДЕРОВ Александр Ильич, род. 1925. Рядовой, стрелок 172 гв. сп. Ранен.

КАЗАНЦЕВ Алексей Николаевич (1911–1990). Рядовой, стрелок 285 сп. Ранен.

КАЛЮКОВ Василий Иванович, род. 1925. Сержант, 202 тп.

КОНДРАТЬЕВ Георгий Кондратьевич (1911–1994). Рядовой, стрелок 673 сп. Ранен.

КОНДРАТЬЕВ Иван Кондратьевич (1903–1976). Рядовой, 242 оплс.

КОНДРАТЬЕВ Константин Кондратьевич (1917–1982). Сержант, 935 ап. Дважды ранен.

КОНДРАТЬЕВ Павел Кондратьевич (1914–1983). Рядовой, 4 сп 1 гв. д. Ранен.

КОНДРАТЬЕВ Петр Кондратьевич (1925–2000). Ефрейтор, стрелок 73 зап. сп.

КОНДУКТОРОВ Иван Николаевич (1902–1974). Рядовой, 1295 сп.

КОНДУКТОРОВ Григорий Николаевич (1909–1974). Рядовой, 1317 зап. п. Ранен.

КОНСТАНТИНОВ Мирон Константинович (1922–1974). Рядовой, стрелок 161 курсант. бр. Ранен.

КОНСТАНТИНОВ Петр Семенович, род. 1927. Рядовой, минометчик 58 минп.

КРАСНОВ Николай Иванович, род. 1926. Рядовой, 237 сп.

КУДРЯВЦЕВ Виссарион Андреевич (1925–1988). Рядовой, артиллерист 19 отд. минд.

ЛАРИОНОВ Акафим Ларионович (1918–1973). Ефрейтор, 343 отд. авиаобслуж. полк.

ЛАРИОНОВ Александр Ларионович, род. 1912. 26 гв. сд.

ЛАРИОНОВ Яков Ларионович (1927–1971). Рядовой, 125 п НКВД.

ЛОЖКИН Василий Игнатьевич (1925–1993). 186 сп.

ЛУКИН Сергей Лукич (1922–1990). Рядовой, 49 сд.

МАКАРОВ Иван Макарович (1920–1999). Мл. сержант, 108 ап.

МАТВЕЕВ Давыд Матвеевч (1926–1972). Рядовой, 357 сп, 2 бат.

МАТВЕЕВ Петр Матвеевич (1920–1953). Рядовой, 36 отд. мсб.

МЕДЮКОВ Иван Назарович (1908–1981). Рядовой, стрелок 232 гв. сп.

МЕФОДЬЕВ Пантелеймон Мефодьевич (1919–1998). Сержант, зав. столовой 226 отд. рабб. Трижды ранен.

МИРОНОВА Мария Ивановна (1919–1986). Рядовая, 202 зап. сп.

МИХАЙЛОВ Бронислав Дмитриевич, род. 1927. Ст. сержант, стрелок.

МИХАЙЛОВ Дмитрий Михайлович (1898–1958). Рядовой, стрелок 173 зап. сп. Ранен.

МИХАЙЛОВ Иван Михайлович, род. 1911. Рядовой, стрелок 355 сп. Ранен.

МИХАЙЛОВ Леонид Михайлович, род. 1923. Рядовой, 373 стрелок сд.

МИХАЙЛОВ Семен Михайлович (1916–1983). Рядовой, стрелок 294 зап. сп.

МИХАЙЛОВ Ферапонт Михайлович, род. 1919. Ст. сержант, стрелок 24 сп. Трижды ранен.

МРЗУКОВ Василий Петрович (1921–1984). Сержант, стрелок 226 конв. п НКВД.

НАЗАРОВ Яков Назарович, род. 1920. Рядовой, 1251 сп. Ранен.

НЕКРАСОВ Иван Петрович, род. 1919. Рядовой, 24 гв. д.

НИКИФОРОВ Тимофей Никифорович (1916–1954). Рядовой, 86 сп.

НИКОЛАЕВ Александр Николаевич (1920–1986). Сержант, ком. орудия 115 сб.

НИКОЛАЕВ Алексей Николаевич (1924–1966). Рядовой, п/п 70571.

НИКОЛАЕВ Герман Николаевич (1910–1986). Рядовой, 907 сп.

НИКОЛАЕВ Иван Николаевич, род. 1903. Рядовой, сапер 84 зап. ап.

НИКОЛАЕВ Иван Николаевич, род. 1923. Рядовой, 157 сп.

НИКОЛАЕВ Илларион Николаевич (1918–1975). Рядовой, телефонист 1331 ад.

НИКОЛАЕВ Моисей Николаевич (1905–1975). Рядовой, 269 сп.

НИКОЛАЕВ Степан Николаевич (1908–1977). Рядовой, 1295 сп.

НИКОЛАЕВ Яков Николаевич (1916–1969). Рядовой, шофер 9 особ. гв. сп.

НИКОЛАЕВ Яков Николаевич, род. 1916. Рядовой, 1251 сп. Ранен.

НЯМИН Савин Михайлович, род. 1923. Рядовой, 4 гв. ап.

ПАВЛОВ Александр Павлович (1923–1983). Ст. сержант, ком. отдел. 162 сп. Четырежды ранен.

ПАВЛОВ Василий Павлович, род. 1926. Рядовой, 237 сп.

ПАВЛОВ Иван Павлович (1923–1978). Рядовой, 125 сп.

ПАВЛОВ Иван Павлович (1926–1978). Рядовой, 568 сп.

ПЕТРОВ Александр Петрович (1926–1999). Рядовой, 904 сп. Ранен.

ПЕТРОВ Василий Петрович (1925–1992). Рядовой, стрелок 1210 сп. Ранен.

ПЕТРОВ Василий Петрович (1925–2000). Рядовой, стрелок 246 пп.

ПЕТРОВ Иван Петрович, род. 1921. Мл. сержант, 180 зап. сп. Ранен.

ПЕТРОВ Илья Петрович (1909–1976). Стрелок 404 сп.

ПЕТРОВ Семен Петрович (1925–1993). Рядовой, 1275 сп.

ПЕТРОВ Тимофей Петрович (1925–1976). Рядовой, стрелок 240 сп.

ПИТРУКОВ Виктор Михайлович, род. 1904. Рядовой, 1278 сп.

РОМАНОВ Андриян Романович (1914–1986). Рядовой, п/п 83360.

РОМАНОВ Кирилл Романович, род. 1902. Рядовой, 5 арм. зап. сп. Ранен.

РОМАНОВ Михаил Романович (1917–1978). Рядовой, 19 рабб.

САМОХВАЛОВ Семен Германович, род. 1910. 95 сп.

СЕМЕНОВ Анатолий Степанович, род. 1920. Рядовой, 202 зап. сп.

СЕМЕНОВ Григорий Семенович (1907–1976). Рядовой, 470 сп.

СЕМЕНОВ Иван Семенович (1902–1984). Рядовой, 255 сд. Ранен.

СЕМЕНОВ Петр Семенович (1908–1983). Рядовой, 561 отд. гв. д.

СЕМЕНОВ Филипп Семенович (1926–1982). Рядовой, 98 сп.

СЕРГЕЕВ Василий Сергеевич, род. 1924. Рядовой, 1097 сп.

СОТНИКОВ Иван Михайлович (1926–1996). Рядовой, 88 отд. аб.

СТЕПАНОВ Петр Степанович (1926–1947). Рядовой, 35 зенсп.

ФЕДОРОВ Георгий Федорович (1921–1980). Рядовой, стрелок.

ФЕДОРОВ Михаил Федорович (1924–1978). Рядовой, 1217 сп.

ФЕДОРОВ Николай Федорович (1918–1976). Рядовой, 830 сп

ФЕДОТОВ Геннадий Федотович, род. 1910. Рядовой, 308 гв. п.

ФИЛИППОВ Архип Филиппович (1911–1987). Рядовой, 24 ап. Ранен.

ФОМИН Василий Фомич (1924–1974). Рядовой, стрелок 175 п НКВД.

ЯКОВЛЕВ Владимир Яковлевич (1904–1980). Рядовой, 250 сп.

ЯКОВЛЕВ Григорий Яковлевич (1907–1974). Рядовой, 510 сп.

ЯКОВЛЕВ Иван Яковлевич (1904–1988). Рядовой, 465 отд. зп.

ЯКОВЛЕВ Михаил Яковлевич (1922–1949). Рядовой, 1340 сп.

ЯКОВЛЕВ Петр Яковлевич (1898–1978). Рядовой, 842 сп.

ЯКОВЛЕВ Тимофей Яковлевич (1908–1959). Рядовой, 2250 сп.

д. ИЗБЕБИ

АЛЕКСАНДРОВ Иван Александрович (1916–1984). Сержант, командир 260 сп.

АНДРЕЕВ Николай Андреевич (1916–1983). Рядовой, стрелок 483 сп.

АНТИПОВ Яков Антипович, род. 1917. Рядовой, стрелок 726 сп.

ВАСИЛЬЕВ Максим Васильевич (1910–1960). Рядовой, стрелок 79 сп.

ВАСИЛЬЕВ Михаил Васильевич, род. 1923. Рядовой, минометчик 916 сп.

ГЕРАСИМОВ Михаил Герасимович, род. 1900. Рядовой, стрелок 186 сп.

ГРИГОРЬЕВ Серафим Григорьевич, род. 1923. Рядовой, 453 отд. иптд.

ДЕМЕНТЬЕВ Алексей Евдокимович (1918–1993). Ст. сержант, командир 116 тбр.

ДЕМЕНТЬЕВ Андрей Евдокимович (1911–1977). Рядовой, тракторист 239 отд. сапб.

ЕФРЕМОВ Василий Ефремович (1921–1975). Рядовой, стрелок 1101 сп.

ИВАНОВ Петр Иванович (1907–1985). Рядовой, стрелок 796 отд. ад.

ИВАНОВ Яков Ефремович, род. 1911. Рядовой, мин. надсмотрщик 136 обс.

НИКОЛАЕВ Александр Николаевич (1905–1967). Рядовой, стрелок 1275 сп. Ранен.

НИКОЛАЕВ Василий Николаевич, род. 1922. Рядовой, стрелок 37 зап. сп. Ранен.

НИКОЛАЕВ Георгий Николаевич, род. 1915. Рядовой, телефонист 9 особ. пс.

ПАВЛОВ Григорий Павлович, род. 1912. Рядовой, стрелок 5 гв. сд.

Мы ходили рядом со смертью

(Из воспоминаний Аркадия Васильевича Петрова)

«...Осенью 1942 г. в Подмосковье была сформирована 2-я инженерно-саперная бригада. Я был назначен командиром отделения – начальником радиостанции при штабе 5-го батальона. Нас готовили к подрывным работам в тылу врага. Я сопровождал группы минеров по минированию или разминированию самых сложных участков. Неоднократно приходилось переправляться через линию фронта.

В 1943 г. нам пришлось провести экстренную операцию по разминированию Харькова и его окрестностей, ибо, хотя фронт ушел на запад, на вражеских минах часто подрывались дети, бродивший скот.

Осенью 1944 г. мы пересекли границу Восточной Пруссии, продолжали выполнять опасные боевые задания на минных полях противника. День Победы застал нас севернее Кенигсберга. Наша часть в спешном порядке очистила эту территорию от мин. Вскоре мы вернулись домой, к мирному труду...»

Петров А.В. родился в 1923 г. в д. Избеби. На фронте – с 1942 г. Воевал под Смоленском, Харьковом, в Белоруссии, Польше, Восточной Пруссии. Демобилизован в декабре 1945 г. Работал учителем и заведующим начальной школой, завучем и директором восьмилетних школ, инспектором и заведующим роно, начальником управления кадров министерства образования – заместителем министра просвещения Чувашской АССР. Автор методического пособия для учителей чувашских школ, переводчик многих статей.

В 1951 г. вторично был призван в армию. Служил в Приморском военном округе корреспондентом окружной газеты. После возвращения на родину работал в редакциях газет и журналов, в Чувашском книжном издательстве. С 1983 г. на пенсии.

ПЕТРОВ Аркадий Васильевич, род. 1923. Капитан, 2 отд. мостостроит. инжб, 2 А.

ПЛАТОНОВ Николай Михайлович (1926–1996). Рядовой, стрелок 673 сп.

СТЕПАНОВ Иван Степанович (1911–1984). Ст. сержант, ком. орудия 179 сд. Контужен.

ТРОФИМОВ Герман Петрович, род. 1907. Ефрейтор, писарь 770 отд. связи.

ЧЕРКАСОВ Иван Павлович, род. 1919. Рядовой, стрелок 1154 ап.

д. НОВЫЕ ЩЕЛКАНЫ

ВАСИЛЬЕВ Александр Александрович, род. 1920. Сержант, стрелок 99 сд.

ВАСИЛЬЕВ Аристарх Васильевич, род. 1912. Сержант, ком. орудия 23 абр, 200 сп.

ВАСИЛЬЕВ Григорий Андреевич, род. 1911. Рядовой, пулеметчик 7 сп.

ЕГОРОВ Иван Егорович (1923–1979). Рядовой, стрелок 361 сп.

ЕЛАКОВ Борис Викторович, род. 1916. Рядовой, 2 гв. див. Ранен.

НАЗАРОВ Михаил Иванович (1926–1998). Рядовой, стрелок 173 сп.

ПАВЛОВ Яков Павлович (1906–1988). Рядовой, стрелок 1275 сп.

СПИРИДОНОВ Григорий Спиридонович (1899–1948). Рядовой, стрелок 55 особ. сб. Ранен.

ФЕДОРОВ Александр Федорович (1926–2004). Рядовой, 26 гв. сд.

ФЕДОРОВ Игнатий Федорович (1898–1945). Рядовой, стрелок 242 сп.

д. СТАРЫЕ ЩЕЛКАНЫ

АЛЕКСАНДРОВ Григорий Александрович (1917–1979). Рядовой, водитель 9 фронт. управл. Ранен.

АЛЕКСАНДРОВ Иван Александрович (1920–1984). Рядовой, ветфельдшер 48 сд. Ранен.

АРХИПОВ Семен Архипович (1905–1991). Рядовой, стрелок 460 ап. Ранен.

ВАСИЛЬЕВ Василий Васильевич (1916–1948). Старшина, комвзвода 257 отд. сбр. Ранен.

ГАЛКИН Михаил Борисович, род. 1921. Рядовой, 233 арм. зап. п. Дважды ранен.

ГРИГОРЬЕВ Александр Григорьевич (1925–1974). Рядовой, стрелок 186 ор обслуж. Ранен.

ГРИГОРЬЕВ Герман Григорьевич, род. 1927. Старшина, радист 56 уч. сп.

ГРИГОРЬЕВ Петр Григорьевич (1923–1994). Рядовой, стрелок 43 мехбр.

ГРИГОРЬЕВ Федор Григорьевич (1910–1958). Сержант, ком. отдел. саперов 793 сп.

ЕГОРОВ Василий Егорович (1923–2003). Рядовой, телефонист 554 ап.

ЕГОРОВ Михаил Иванович (1919–1984). Рядовой, ст. разведчик 265 отд. мехп.

ЕФРЕМОВ Александр Ефремович (1903–1982). Рядовой, ком. орудия 95 ап. Ранен.

ИВАНОВ Михаил Иванович (1921–1979). Рядовой, стрелок 173 сп. Ранен.

ИЛЬИН Алексей Степанович (1913–1981). Сержант, ком. отдел. 86 ап. Ранен.

МИХАЙЛОВА Нина Ивановна, род. 1923. Рядовая, санитарка 1774 зенап.

НАЗАРОВ Михаил Иванович (1926–1998). Рядовой, стрелок 173 сп.

НИКОЛАЕВ Алексей Николаевич (1920–1988). Рядовой, разведчик 565 ап.

ПАВЛОВ Павел Павлович, род. 1912. Рядовой, 95 зап. сп.

ПАВЛОВ Петр Павлович (1915–1985). Мл. сержант, 301 отд. телеграф. р.

ПЕТРОВ Дмитрий Петрович, род. 1915. Сержант, 361 отд. ж/д пулаб.

СЕМЕНОВ Иван Андреевич (1913–1986). Рядовой, стрелок 352 сд. Ранен.

СЕМЕНОВ Иван Семенович, род. 1926. Рядовой, стрелок 180 зап. сп.

СЕМЕНОВ Семен Семенович (1924–1997). Ефрейтор, сапер 46 отд. инж. аэродр. бат.

ТИМОФЕЕВ Дмитрий Тимофеевич, род. 1918. Ст. сержант, командир 240 сп.

ФИЛИППОВ Сергей Филиппович (1908–1985). Рядовой, стрелок 17 тб. Ранен.

ШИУРОВ Герман Тимофеевич (1920–1982). Рядовой, 95 сп. Ранен.

ЯКОВЛЕВ Елизар Яковлевич (1924–2000). Рядовой, пулеметчик 204 отд. сп.

Кульгешская сельская администрация

д. КУЛЬГЕШИ

АГАПОВ Иван Агапович, род. 1916. Гв. сержант, ком. орудия 169 сп.

АЛЕКСАНДРОВ Александр Александрович (1907–1989). Ст. сержант, 306 сп. Ранен.

АЛЕКСАНДРОВ Иван Григорьевич (1910–2005). Рядовой, сапер 604 отд. сапб. Ранен.

АЛЕКСЕЕВ Тимофей Алексеевич (1918–1991).

АРСЕНТЬЕВ Федор Арсентьевич, род. 1921. Сержант, телефонист, в/ч 4176. Ранен.

АРХИПОВ Василий Архипович (1925–1980). Мл. сержант, разведчик 1497 иптап.

БАРГЕЕВ Иван Павлович (1901–1950). Рядовой, стрелок 798 сп. Ранен.

БОРЦОВ Николай Семенович, род. 1924. Старшина, 8 гв. А, 1-й БФ. Ранен.

ВАСИЛЬЕВ Александр Васильевич (1922–2002). Рядовой, стрелок 57 сп. Дважды ранен.

ВАСИЛЬЕВ Григорий Васильевич (1911–1976). Рядовой, стрелок 195 сп.

ВАСИЛЬЕВ Григорий Васильевич (1927–1977). Рядовой, телеграфист 60 зап. ап.

ВАСИЛЬЕВ Иван Алексеевич (1908–1985). Рядовой, путеец 61 отд. дэб.

ВАСИЛЬЕВ Михаил Васильевич (1909–1973). Рядовой, стрелок 121 сп.

ВАСИЛЬЕВ Никифор Васильевич (1911–1982). Рядовой, стрелок 43 гв. сп. Ранен.

ВАСИЛЬЕВ Петр Васильевич (1915–1967). Ст. сержант, ком. отдел. 10 опс НКВД.

ВАСИЛЬЕВ Сергей Васильевич (1917–1974). Мл. сержант, нач. ж/д 20 эждп.

ГРИГОРЬЕВ Георгий Григорьевич (1914–1993). Рядовой, шофер 89 гв. минп, 2-й БФ.

ГРИГОРЬЕВ Михаил Григорьевич (1903–1974). Рядовой, стрелок 103 сп.

ГРИГОРЬЕВ Николай Григорьевич (1922–1970). Рядовой, пулеметчик 18 тбр. Ранен.

ГРИГОРЬЕВ Петр Григорьевич (1926–1982). Мл. сержант, стрелок 359 сп.

ГРИГОРЬЕВ Яков Григорьевич (1914–1978). Рядовой, стрелок 698 сп. Ранен.

ДЕНИСОВ Тимофей Денисович (1911–1974). Рядовой, стрелок 447 ап. Ранен.

ЕВДОКИМОВ Федор Евдокимович (1908–1978). Рядовой, путеец 5 отд. ждб.

ИВАНОВ Алексей Иванович (1919–1974). Сержант, погранвойска НКВД, ЛФ.

ИВАНОВ Василий Никонович (1927–1973).

ИВАНОВ Николай Матвеевич (1925–1972).

ИВАНОВ Сергей Иванович (1912–1982). Рядовой, стрелок 233 сп.

ИЛЬИН Андрей Ильич (1906–1988). Рядовой, стрелок 275 див.

ИЛЬИН Ефим Ильич (1901–1982). Рядовой, стрелок 100 сп. Ранен.

ИЛЬИН Иван Ильич (1906–1955). Старшина, стрелок 315 сп.

ИСАКОВ Василий Исакович (1903–1978). Мл. сержант, стрелок 536 сп.

ИСАКОВ Михаил Исакович (1914–1966).

Низкий поклон тебе, папа

Идут года. Прошлое остается в воспоминаниях. Помню себя шестилетней девочкой. Передо мной открытка, подаренная сестрой Леной (она уже была школьницей) отцу ко Дню Победы. На открытке – солдат, который одной рукой прижимает к себе ребенка, а другой – оружие. Подошел отец. Я спрашиваю: «Папа, ты тоже защищал детей от врагов, как этот солдат?». Слышу немногословный ответ: «Да, доченька, да». И глубокий вздох.

Только много лет спустя я поняла смысл этого вздоха. Это были воспоминания о страшных боях, ранениях, мучительных болях, лечении в госпиталях...

Речь о моем отце Германе Тимофеевиче Тимофееве. «Дядя Герман» звали его дети и односельчане. Для пионеров и школьников он был почетным ветераном и желанным гостем.

Герман Тимофеевич родился 14 марта 1925 г. в д. Кульгеши и был старшим сыном в многодетной семье. Окончив шесть классов в Тансаринской школе, вынужден был бросить учебу, так как на его неокрепшие плечи легли заботы о восьми младших братьях и сестрах, помощь родителям по хозяйству.

В 1943 г., не достигнув восемнадцатилетнего возраста, отец ушел в армию. Воевал пулеметчиком в разных частях на разных фронтах. Имел три ранения. Лечился в госпиталях и снова возвращался в строй. За подвиги во время войны Герман Тимофеевич был награжден орденом Отечественной войны II степени, медалями «За отвагу», «За взятие Вены» и др.

Демобилизовался отец только в 1948 г. До выхода на пенсию трудился на железной дороге – старшим кондуктором, дежурным на переезде, монтером пути. Был добросовестным, активным и примерным работником, о чем говорят многочисленные записи в трудовой книжке о поощрениях и медаль «Ветеран труда». Выйдя на заслуженный отдых, тоже не сидел без дела: работал в колхозе «Прогресс», в сельском магазине, кочегаром в Кульгешской средней школе.

Вместе с моей мамой, Риммой Васильевной, они вырастили и воспитали восьмерых детей. Я признательна моему отцу за достойное воспитание, за то, что он привил нам такие качества как честность, трудолюбие, порядочность, исполнительность. Все эти качества я стараюсь передать своим детям и ученикам.

Низкий поклон тебе, папа.

Г. Григорьева,
учительница Кульгешской средней школы

КАПИТОНОВ Василий Капитонович (1915–1948).

КОЗЕРОВ Сергей Васильевич, род. 1912. Сержант, стрелок 354 ап.

МАКАРОВ Алексей Васильевич, род. 1918. Рядовой, 34 ап.

МАКСИМОВ Ананий Максимович, род. 1914. Рядовой, телефонист 204 абр.

МАКСИМОВ Николай Максимович (1924–1986). Рядовой, заряжающий, 23 отд. див. бронепоезд, ВФ, ЛФ.

МАТВЕЕВ Исай Матвеевич (1923–1966). Рядовой, 201 отд. зен. бронепоезд. Ранен.

МИХАЙЛОВ Григорий Михайлович (1912–1961). Рядовой, стрелок 648 сп.

НАЗАРОВ Михаил Назарович (1909–1991). Рядовой, понтонер 903 помб.

НИКИТИН Иван Никитович (1920–1987). Ст. сержант, ст. механик 161 резерв. Иавп.

НИКИФОРОВ Архип Никифорович, род. 1898. Рядовой, стрелок 1315 сп. Ранен.

НИКИФОРОВ Гурий Никифорович, род. 1910. Рядовой, стрелок 86 сп. Ранен.

НИКИФОРОВ Петр Степанович (1926–1972). Рядовой, стрелок 3593 сп.

НИКОЛАЕВ Николай Николаевич (1917–1993). Сержант, ком. 11 отд. ждб.

НИКОЛАЕВ Петр Николаевич (1897–1982). Ефрейтор, стрелок 235 сд. Ранен.

ОБРУЧКОВ Павел Исакович (1915–1994). Рядовой, стрелок 261 сб.

ОСИПОВ Николай Осипович (1926–1965).

ПАВЛОВ Иван Петрович (1921–2003). Нач. сан. службы 264 отд сапб, 61 ск, 359 сп, СЗФ, Кал. Ф

ПЕТРОВ Александр Петрович (1916–1992). Сержант, ком. орудия 199 тбр.

ПЕТРОВ Иван Петрович, род. 1912. Ст. врач полка, нач. лазарета, 359 зап. сп, СЗФ, Кал. Ф.

ПЕТРОВ Павел Петрович, род. 1910. Рядовой, 147 лыжб. Ранен.

РОДИОНОВ Семен Родионович (1914–1970). Старшина, 959 ЭВЛ, 2-й УФ.

РОМАНОВ Александр Гаврилович.

СЕМЕНОВ Александр Семенович (1918–1980). Ефрейтор, стрелок сд.

СЕМЕНОВ Карп Семенович (1914–1991). Сержант, ком. отдел. 43 отд. вждб.

СЕМЕНОВ Петр Семенович.

СЕРГЕЕВ Иван Сергеевич, род. 1922. Рядовой, 4090 сбр. Ранен.

СМИРНОВ Антон Игнатьевич (1913–1988). Рядовой, стрелок 146 сд.

СМИРНОВ Михаил Смирнович.

ТИМОФЕЕВ Василий Тимофеевич (1908–1983). Рядовой, стрелок 191 сп, 115 кп. Ранен.

ТИМОФЕЕВ Герман Тимофеевич (1925–1999). Гв. рядовой, телефонист 55 гап, 2-й БФ. Ранен.

ТИМОФЕЕВ Иван Тимофеевич (1922–1968). Ефрейтор, телефонист 342 обс.

ФЕДОРОВ Иван Федорович (1907–1995). Рядовой, стрелок 31 зап. сп.

ФЕДОРОВ Иван Федорович (1924–1998). Рядовой, телефонист 181 сп, 1-й УФ. Дважды ранен.

ФЕДОТОВ Василий Федотович (1924–1993). Рядовой, ст. телефонист 87 тсп.

ФЕДОТОВ Степан Федотович (1902–1989). Рядовой, 1091 сп. Ранен.

ФЕДОТОВ Яков Федотович.

ХАВАНЕВ Федор Григорьевич (1909–1970). Рядовой, стрелок, 432 лагерь НКВД. Дважды ранен.

ШАРОВ Дмитрий Федотович (1898–1985). Мл. сержант, связист 753 тап.

ШМЕЛЕВ Петр Иванович.

ЯМУКОВ Лаврентий Никитович (1914–1980). Ст. сержант, радиомастер 337 сп.

ЯМУКОВ Тимофей Михайлович (1901–1956). Рядовой, стрелок 140 сд.

д. ТАНСАРИНО

АЛЕКСАНДРОВ Алексей Александрович (1908–1968).

АЛЕКСАНДРОВ Иван Наумович (1920–1998). Ефрейтор, телефонист, 289 тк, 1046 сп. Ранен.

АМВРОСЬЕВ Иван Амвросьевич (1908–1970).

АМВРОСЬЕВ Помон Амвросьевич (1915–1980). Рядовой, стрелок 319 сд.

АНДЕЕВ Петр Андреевич (1906–1979). Рядовой, стрелок 1278 ап.

АНДРЕЕВ Валерьян Андреевич (1926–1984). Рядовой, 236 п НКВД.

АНДРЕЕВ Василий Андреевич (1904–1971).

АНДРЕЕВ Михаил Андреевич (1920–1979).

АНДРЕЕВ Павел Андреевич (1904–1976). Сержант, 159 п НКВД.

АНТИПОВ Валерьян Николаевич (1923–1997).

АНТОНОВ Алексей Антонович (1925–2000). Ефрейтор, 326 сд, 1110 сп.

АФАНАСЬЕВ Иван Афанасьевич, род. 1925. Рядовой, 9 ср, 1-й УФ. Ранен.

АФАНАСЬЕВ Николай Афанасьевич (1923–2002). Лейтенант, комвзвода, 67 А, ЛФ. Ранен.

ВАЛЬКИН Иван Семенович (1918–2001). Ст. сержант, укладчик парашюта 675 авп.

ВАНЮКОВ Александр Федорович, род 1923. Гв. сержант, 14 сп, ЛФ. Дважды ранен.

ВАНЮКОВ Антон Васильевич (1918–1998).

ВАНЮКОВ Варлам Семенович (1908–1968). Рядовой, 6 омпмб.

ВАНЮКОВ Илья Васильевич, род. 1924.

ВАНЮКОВ Илья Игнатьевич (1915–1992). Рядовой, 395 гв. сп.

ВАНЮКОВ Михаил Васильевич (1910–1971). Рядовой, понтонер 6, 7 отд. помп.

ВАНЮКОВ Николай Васильевич (1925–1967).

ВАНЮКОВ Николай Николаевич (1926–1987). Ефрейтор, пулеметчик 236 п НКВД.

ВАНЮКОВ Петр Петрович (1907–1986). Сержант, 53 тбр.

ВАРЛАМОВ Григорий Федорович (1919–1981). Рядовой, стрелок 35 сп.

ГАВРИЛОВ Андрей Гаврилович (1895–1972). Рядовой, стрелок 205 сп.

ГЕРАСИМОВ Яков Герасимович (1898–1972).

ГРИГОРЬЕВ Николай Григорьевич (1913–1977). Ефрейтор, сапер-разведчик 158 сапб, 2-й БФ.

ГУРЬЯНОВ Василий Гурьянович (1905–1977). Рядовой, 32 сп. Дважды ранен.

ЕВДОКИМОВ Арсений Евдокимович, род. 1918.

ЕВДОКИМОВ Георгий Евдокимович, род. 1924.

ЕГОРОВ Денис Егорович (1903–1967). Рядовой, 1275 сп. Ранен.

ЕМЕЛЬЯНОВ Григорий Емельянович (1899–1977). Рядовой, 95 сп.

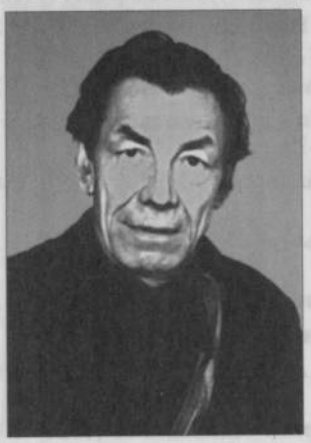

Школа названа именем директора

Когда в Урмарском районе говорят о лучших представителях учительских династий, в числе первых называют талантливого педагога, организатора народного просвещения, фронтовика Николая Афанасьевича Афанасьева.

Николай Афанасьевич родился в д. Тансарино в 1923 г. Окончив семилетку в родной деревне, поступил в Канашское педагогическое училище. Учился на «отлично», дружил со спортом. Но началась война. Всех годных к военной службе студентов направили в Тюменское военное артиллерийское училище. После десяти месяцев учебы Николай Афанасьев оказался на Ленинградском фронте. Молодой лейтенант, командир взвода управления артиллерийского полка 67-й армии сражался мужественно и отважно в осажденном городе на Неве. Несколько раз был ранен. А после тяжелого ранения в спину в 1944 г. и шестимесячного лечения в госпитале Николая Афанасьевича демобилизовали как инвалида 2-й группы.

Домой Н. Афанасьев вернулся с орденами Отечественной войны I и II степени, медалями. Бывшего фронтовика назначили заведующим культотделом Урмарского райисполкома. Через год он перешел в родную школу учителем чувашского языка и литературы, а также военного дела. Так началась педагогическая деятельность Николая Афанасьевича. Учительствовал и заочно учился в Чувашском государственном педагогическом институте, который закончил с отличием.

В 1951 г. Н.А. Афанасьева назначили директором Тансаринской семилетней (позже – восьмилетней) школы. С 1971 г. он стал директором Кульгешской средней школы. Здесь проявились его педагогические дарования и талант организатора. Школа стала координирующим центром по проведению педагогических исследований. Деятельность Николая Афанасьевича получила высокую оценку – в 1974 г. ему присвоено почетное звание «Отличник народного просвещения РСФСР».

Но фронтовые раны давали о себе знать. Здоровье Н. Афанасьева стало ухудшаться. В связи с этим он вернулся директором в Тансаринскую восьмилетнюю школу, а затем стал работать рядовым учителем. В 2002 г. Николая Афанасьевича не стало. Учитывая его заслуги в развитии образования и с целью увековечения его памяти, решением районного собрания депутатов 22 октября 2002 г. муниципальному учреждению образования «Кульгешская средняя общеобразовательная школа» присвоено имя Николая Афанасьевича Афанасьева.

ЕРЕМЕЕВ Иван Еремеевич (1914–1998). Ефрейтор, писарь ВГ-4277, 2-й БФ.

ЗАЙЦЕВ Григорий Митрофанович (1925–2001). Рядовой, стрелок-повар 505 отд. сп.

ЗАЙЦЕВ Михаил Степанович (1925–1971). Рядовой, путеец 6 отд. ждб.

ИВАНОВ Никон Иванович (1897–1971). Рядовой.

ИГНАТЬЕВ Владимир Игнатьевич (1921–2003). Рядовой, минометчик 333 сп.

ИГНАТЬЕВ Степан Данилович (1902–1970). Рядовой, стрелок 2 сп.

КАРПОВ Федор Карпович (1916–1984). Мл. сержант, механик 23 тп, ком. отдел. 26 зап. сп.

КАЧЕЕВ Емельян Гаврилович (1905–1979). Мл. сержант, 211 гв. сп. Ранен.

КОНДРАТЬЕВ Григорий Кондратьевич (1924–2002). Рядовой, 14 сбр, ЛФ.

ЛОБАНОВ Иван Федорович (1910–1970). Рядовой, понтонер 103 отд. поб.

ЛОБАНОВ Федор Федорович (1914–1975).

МАЙКИН Степан Кузьмич (1903–1984). Рядовой, стрелок 1243 сп. Ранен.

МАКСИМОВ Степан Максимович (1914–1986). Рядовой, 119 гв. сп. Ранен.

МЕРОВ Петр Захарович (1894–1975). Ефрейтор, стрелок 935 сп. Ранен.

МЕРОВ Петр Петрович (1921–1987). Рядовой, стрелок 526 сп. Ранен.

МУРАШКИН Иван Григорьевич (1909–1962). Рядовой, 381 сп. Ранен.

МУРАШКИН Семен Захарович (1896–1974). Рядовой, стрелок 1297 сп. Ранен.

НИКИФОРОВ Михаил Андреевич (1916–1979).

ОСИПОВ Николай Матвеевич, род. 1917. Гв. сержант, мастер 239 иавп. Ранен.

ПАВЛОВСКИЙ Алексей Андреевич (1900–1979). Рядовой, 256 отд. сапб.

ПАВЛОВСКИЙ Иван Алексеевич (1925–1985). Гв. ефрейтор, ком. отдел. 50 сп. Ранен.

ПАВЛОВСКИЙ Петр Евграфович, род. 1923. Рядовой, телефонист 178 ап. Ранен.

ПАВЛОВСКИЙ Степан Евграфович (1918–1995). Сержант, 123 зап. сп, ЛФ. Ранен.

ПЕРЛОВ Георгий Кириллович, род. 1924. Сержант, телефонист 326 сп. Ранен.

ПЕТРОВ Иван Петрович (1913–1995). Рядовой, стрелок 31 сд. Ранен.

СЕМЕНОВ Варфоломей Григорьевич (1912–1948). Сержант, 24 гв. сп, 10 гв. сд. Ранен.

СЕМЕНОВ Иван Семенович, род. 1926. Рядовой, 79 сд, 227 сп. Ранен.

СИДОРОВ Николай Сидорович (1925–1975). Сержант, стрелок 365 сп. Дважды ранен.

СИДОРОВ Петр Сидорович, род. 1920. Сержант, ком. отдел. 108 сп.

СМИРНОВ Василий Степанович (1910–1978). Рядовой, 1718 отд. сапб. Ранен.

СМИРНОВ Михаил Степанович (1908–1972). Рядовой, 208 отд. сп. Ранен.

СМИРНОВ Николай Степанович (1908–1970). Рядовой, 35 отд. тп. Ранен.

СОКОЛОВ Василий Максимович (1908–1970).

СОКОЛОВ Василий Федорович, род. 1922. Гв. рядовой, стрелок 14 тб, 2-й УФ.

СТЕКЛОВ Иван Егорович, род. 1925. Рядовой, шофер 275 ап.

СТЕКЛОВ Семен Корнилович (1897–1949).

СТЕПАНОВ Петр Степанович (1904–1970). Рядовой, стрелок 125 сбр.

ТРОФИМОВ Ананий Трофимович (1908–1971).

ТРОФИМОВ Василий Кузьмич (1917–1976). Рядовой, шофер 166 ап.

УСОВ Илья Афанасьевич, род. 1924.

ФЕДОРОВ Филипп Федорович (1914–1982). Ефрейтор, шофер.

ЮРЧКОВ Александр Архипович (1909–1970). Рядовой, понтонный мостовой.

Мусирминская сельская администрация

с. МУСИРМЫ

АЛЕКСАНДРОВ Андрей Андриянович (1904–1950). Рядовой, 77 гв. сп. Ранен.

АЛЕКСАНДРОВ Владимир Александрович (1906–1977). Рядовой, стрелок 141 сд.

АЛЕКСАНДРОВ Иван Александрович (1902–1986). Рядовой, 1369 зенап.

АЛЕКСАНДРОВ Игнатий Александрович (1906–1986). Рядовой, пулеметчик 31 гв. сбр.

АЛЕКСАНДРОВ Михаил Александрович, род. 1927. Рядовой, зап. сп.

АЛЕКСАНДРОВ Никита Александрович (1899–1959). Рядовой, 183 п НКВД.

АЛЕКСАНДРОВ Никифор Александрович (1908–1949). 127 мсп.

АЛЕКСАНДРОВ Семен Александрович (1900–1971). Полковник, ком. 140 сп, 22 А, СЗФ, 2-й ПФ.

АЛЕКСАНДРОВ Сергей Александрович (1905–1981). Рядовой, 1265 сп.

АЛЕКСАНДРОВ Федор Александрович (1901–1950). Рядовой, 6 морб. Ранен.

АНДРЕЕВ Семен Андреевич (1908–1987). Рядовой, пулеметчик, к/лодка «Щорс».

АНДРЕЕВ Степан Андреевич (1912–1990). Лейтенант, 2-й ПФ.

АНДРИЯНОВ Георгий Андриянович (1907–1983). Рядовой, 1275 сп.

АРХИПОВ Евдоким Архипович (1900–1973). Рядовой, ветфельдшер 257 отд. сбр.

АРХИПОВ Иван Архипович (1904–1956). 37 сп.

АРХИПОВ Мелентий Архипович (1909–1970). Ст. сержант, 12 иптап. Ранен.

БЕЛОВ Иван Яковлевич (1921–1998). Рядовой, механик 762 авп.

ВАСИЛЬЕВ Варфоломей Васильевич (1925–2001). Рядовой, 37 сп.

ВАСИЛЬЕВ Василий Васильевич (1922–1992). Сержант, пулеметчик 222 сп.

ВАСИЛЬЕВ Геннадий Васильевич (1926–1999). Рядовой, 359 зап. сп.

ВАСИЛЬЕВ Михаил Васильевич (1909–1990). Рядовой, 375 сп.

ВАСИЛЬЕВ Николай Васильевич (1924–1998). Рядовой, 716 сп.

ВАСИЛЬЕВ Николай Иванович (1915–1984). Мл. лейтенант, 2-й БФ.

ВАСИЛЬЕВ Федор Иванович (1915–1967). Сержант, 341 зенад.

ВОТЯКОВ Данил Платонович (1918–1976). Ст. сержант, водитель 34 ттап.

ВОТЯКОВ Николай Константинович (1923–1983). Гв. сержант, минометчик минп.

Командир стрелкового полка

Не думал Семен Александров, парень из с. Мусирмы, что солдатскую шинель наденет надолго, когда в 1919 г. его мобилизовали в Красную Армию: в стране бушевала Гражданская война. В ее огне закалялся будущий офицер. Вскоре опыт, знания военного дела востребовались на востоке, в далекой Маньчжурии, где японцы «зашевелились» с целью захвата чужих земель.

С ноября 1942 г. С. Александров — в Великой Отечественной. На Северо-Западном фронте, куда был направлен Семен Александрович, упорные бои шли в районе г. Старая Русса. Противник к тому времени здесь создал себе крепкий демянский плацдарм. Для его ликвидации требовалась большая концентрация сил. Стрелковый полк, которым командовал наш земляк, занял позицию на восточном берегу р. Ловать. Командир разработал план преследования на участке полка и сформировал подвижные группы, которые затем успешно справились с поставленными задачами. Демянский плацдарм был ликвидирован, тем самым открылась возможность дальнейшего наступления войск в Псковском направлении.

За блестяще проведенную операцию командир полка полковник Александров награжден орденом Красного Знамени. Далее он освобождал города и села Ленинградской области, Прибалтийских республик. За умелое руководство стрелковым полком в боевых действиях и оперативность Семен Александрович Александров награжден орденами Ленина, Красного Знамени (трижды), Отечественной войны I степени, Красной Звезды (дважды), медалями.

ВОТЯКОВ Степан Иванович (1904–1950). Рядовой, 852 сп.

ГРИГОРЬЕВ Василий Сидорович (1919–1960). Рядовой, 1030 сб.

ГРИГОРЬЕВ Гурий Григорьевич (1909–1981). Рядовой, 4 гв. сп.

ГРИГОРЬЕВ Исак Яковлевич (1927–1979). Рядовой, 56 уч. сп.

ГРИГОРЬЕВ Леонид Григорьевич (1924–1971). Рядовой, 244 п НКВД.

ГРИГОРЬЕВ Михаил Григорьевич (1924–2000). Мл. сержант, 57 отд. сб.

ГРИГОРЬЕВ Михаил Григорьевич (1927–2002). Рядовой, 56 сп.

ГРИГОРЬЕВ Софрон Григорьевич (1900–1962). Рядовой, 42 д.

ГУРЬЕВ Виталий Гурьевич (1925–1993). Ефрейтор, 95 сбр.

ГУРЬЕВ Денис Гурьевич (1903–1983). Рядовой, 51 ап.

ГУРЬЕВ Дмитрий Гурьевич (1900–1974). Ефрейтор, 85 тбр.

ГУРЬЕВ Николай Гурьевич (1908–1995). Ст. сержант, 375 ап.

ДАНИЛОВ Иван Данилович (1903–1974). Мл. сержант, ком. расчета 225 сп.

ДАНИЛОВ Петр Данилович (1917–1989). Рядовой.

ДАНИЛОВ Филипп Григорьевич (1914–1979). Сержант, 379 сп. Ранен.

ДАНИЛОВ Христофор Данилович (1925–1981). Ефрейтор, 35 сп. Ранен.

ДЕМИДОВ Дмитрий Константинович (1899–1965). Сержант, 928 рс.

ДЕНИСОВ Данил Денисович (1918–1990). Рядовой, 95 зап. сп.

ДЕНИСОВ Николай Денисович (1925–1986). Рядовой. Ранен.

ДМИТРИЕВ Георгий Дмитриевич (1907–1955). Рядовой, 2 отд. сб.

ДМИТРИЕВ Павел Андриянович (1915–1971). Рядовой, пулеметчик 199 сп.

ЕГОРОВ Григорий Александрович (1914–1978). Сержант, ком. расчета 1615 авп.

ЕГОРОВ Иван Егорович (1916–1984). Старшина, 189 зенап.

ЕГОРОВ Николай Егорович (1919–1965). Сержант, 2916 мсп.

ЕМЕЛЬЯНОВ Иван Павлович (1925–1980). Рядовой, 52 гв. тбр. Ранен.

ЕМЕЛЬЯНОВ Константин Емельянович (1917–1979). Лейтенант, ком. отдел.

Помпотех танковой роты

Анатолий Иванович Иванов, уроженец д. Мусирмы, к началу Великой Отечественной закончил физико-математический факультет Казанского университета. С августа 1941 г. – на фронте. Воевал в составе танковой роты 6-й гвардейской танковой армии, входившей в разное время в 1-й, 2-й, 3-й Украинские фронты, в качестве помощника командира роты по технической части.

– Наша танковая рота прибыла в часть к завершающему периоду боев на Курской дуге, – вспоминал А. Иванов, – и участвовала затем во всех боях этой бригады до Дня Победы. После освобождения Киева дальнейшему продвижению наших частей мешала крепкая оборона противника. На нейтральной зоне остались два наших обгорелых танка, а два других, подбитых немцами, удалось эвакуировать в деревню, там мы и занялись ремонтом. У одного из танков было повреждено ведущее колесо (звездочка), а запасного не было.

Поэтому в ночь на 10 ноября 1943 г. мы втроем пробрались в зону и сняли исправную звездочку с обгоревшего танка. Конечно, выполнить задание было нелегко, ведь звездочка весила 80 килограммов и крепилась восемью болтами и зашплинтованными гайками. К тому же нужно было освободить гусеницу... Через день танки были полностью отремонтированы и подготовлены для ведения боя.

Весной 1944 г. гвардии старший техник-лейтенант А.И. Иванов был назначен заместителем командира роты, и на него же были возложены обязанности политрука. Участвовал в освобождении городов Умань, Бельцы, во взятии городов Плоешти, Бухарест, Будапешт, Вена, Прага и др. За отвагу и инициативу в тех боях награжден орденами Отечественной войны II степени (дважды), Красной Звезды и медалями.

После войны Анатолий Иванович трудился в Ярославском химико-механическом техникуме и пединституте. Кандидат педагогических наук.

ЕМЕЛЬЯНОВ Павел Емельянович (1900–1965). Рядовой, лин. надсмотрщик 920 орс.

ИВАНОВ Александр Иванович (1914–1989). Рядовой, ЗФ.

ИВАНОВ Анатолий Иванович, род. 1917. Гв. ст. техник-лейтенант, зам. комроты 21 тбр, 6 гв. ТА, Вор. Ф, 1-й УФ.

ИВАНОВ Валентин Петрович (1926–1980). Сержант, в/ч 2114.

ИВАНОВ Герман Иванович (1920–1990). Рядовой, 225 гсп.

ИВАНОВ Данил Иванович (1900–1965). Рядовой, 1453 сап.

ИВАНОВ Сергей Иванович (1925–1959). Гв. сержант, 8 отд. тел. п.

ИВАНОВ Трофим Иванович (1900–1975). Рядовой, 155 ап.

ИВАНОВА Перасковья Даниловна (1919–2004). Рядовая, 56 комендатура.

ИЛЬИН Гаврил Ильич (1897–1980). Матрос, 350 ОСН БМФ.

ИЛЬИН Николай Иванович (1911–1985). Сержант, 233 сп.

КАЗАКОВ Григорий Евграфович (1927–1985). Рядовой.

КАЗАКОВ Михаил Тарасович (1920–1960). Рядовой, 251 гсп.

КОНСТАНТИНОВ Петр Константинович (1908–1998). Рядовой, 1285 сп. Ранен.

КОНСТАНТИНОВ Сергей Константинович (1898–1976). Рядовой, 6 морбр.

ЛЕВИН Григорий Иванович (1924–1973). Сержант, стрелок 7 сп.

ЛЕВИН Сергей Иванович (1913–1976). Сержант, 356 минп.

ЛЕОНТЬЕВ Михаил Леонтьевич (1926–2002). Рядовой, 137 зап. сп.

ЛУКИН Николай Лукич, род. 1921. Рядовой, разведчик 2 ап. Ранен.

МАКАРОВ Андрей Макарович (1905–1970). Рядовой, 851 минб.

Всем смертям назло

Уроженца д. Дальние Мусирмы Геннадия Мефодьева в армию призвали в августе 1942 г., едва ему исполнилось 18 лет. После прохождения подготовки в Московском пулеметном училище был отправлен на фронт. В 267-м гвардейском стрелковом полку 89-й гвардейской стрелковой дивизии служил командиром пулеметного расчета. В июле 1943 г. наш земляк участвовал в Курской битве. Их полк освобождал Белгород. На подступах к Харькову сержант Мефодьев был ранен в ногу осколком мины.

Буквально через два месяца после выписки из госпиталя Геннадия Мефодьевича снова ранило, на сей раз в голову. Излечившись, попал в 108-й гвардейский стрелковый полк 36-й гвардейской стрелковой дивизии. Здесь его определили наводчиком 76-миллиметровой пушки. С этой частью он принимал участие в Ясско-Кишиневской наступательной операции. За отличие в этих боях гвардии сержант Мефодьев заслужил медали «За отвагу» и «За боевые заслуги». Затем он освобождал Венгрию, Австрию. 14 апреля 1945 г. в одном из трудных боев в Альпах Г. Мефодьев получил тяжелое ранение в грудь. День Победы встретил в госпитале в венгерском г. Кечкемет.

Домой Геннадий Мефодьевич вернулся в октябре 1945 г. Трудился бригадиром в колхозе. В феврале 1947 г. его пригласили в школу на должность военрука. Потом работал учителем физкультуры. Экстерном закончил Канашское педагогическое училище.

МАКСИМОВ Матвей Матвеевич (1914–1966). Ефрейтор, телефонист 611 бс.

МЕФОДЬЕВ Геннадий Мефодьевич, род. 1924. Гв. сержант, 267 сп 89 сд, 108 сп 36 сд, Степ. Ф, 2-й УФ. Ранен.

МИТРОФАНОВ Александр Викторович (1908–1953). Рядовой, 535 сп.

МИХАЙЛОВ Петр Михайлович (1927–1954). Рядовой, 178 отд. ср.

МИХАЙЛОВ Федор Кузьмич (1915–1965). Рядовой, 233 сп.

МОЛОДЦОВ Елисей Константинович (1908–1974). Рядовой, 928 орс.

МЯСНИКОВ Иосиф Спиридонович (1921–1974). Гв. сержант, 330 сп.

НАЗАРОВ Павел Назарович (1927–1996). Рядовой, 358 зап. сп.

НИКОЛАЕВ Григорий Николаевич, род. 1919. Рядовой, 1 Укр. партиз. див.

НИКОЛАЕВ Иван Ефремович (1919–1995). Рядовой, 73 отд. ср.

НИКОЛАЕВ Иван Николаевич (1906–1984). Рядовой, 148 отд сб.

НИКОЛАЕВ Михаил Николаевич (1916–1989). Рядовой, 408 сапб.

НИКОЛАЕВ Семен Николаевич (1909–1978). Сержант, 77 гв. сд.

НИКОЛАЕВ Федор Николаевич (1908–1970). Ст. сержант, 349 сп.

НИКОНОРОВ Михаил Никонорович (1920–1981). Рядовой, 202 сп.

ОСИПОВ Иван Федорович (1908–1970). Рядовой, 184 сд.

ПАВЛОВ Андрей Павлович (1918–1990). Рядовой, 298 сп.

ПАВЛОВ Василий Павлович, род. 1926. Гв. старшина, 98 зап. сп.

ПАВЛОВ Илларион Павлович (1902–1986). Рядовой, 33 гв. сп.

ПАВЛОВ Михаил Павлович (1920–1974). Ст. сержант, 20 мсп.

ПАВЛОВА Агафия Степановна, род. 1920. Рядовая, сапер 190 отд. сапб.

ПЕТРОВ Михаил Николаевич, род. 1924. Сержант, 57 отд. мехб 1 мехк, Степ. Ф, 2-й УФ. 1-1 БФ

ПЕТРОВ Николай Никифорович (1910–1976). Рядовой.

ПЕТРОВА Варвара Петровна (1923–2000). Рядовая, 56 комендатура.

ПОРФИРЬЕВ Данил Порфирьевич (1912–1981). Рядовой, 2 мсп.

ПОТАПОВ Сергей Александрович (1905–1981). Рядовой.

РОМАНОВ Виктор Лаврентьевич (1914–1988). Рядовой, 8 вдп.

Заменил на фронте отца

Михаила Петрова из с. Мусирмы Урмарского района в армию призвали 23 августа 1942 г. А через некоторое время из письма матери он узнал, что его отец, Николай Петрович, погиб в Калужской области через день после его призыва – 22 августа. И так получилось, что восемнадцатилетний Михаил заменил на фронте погибшего отца.

М. Петров воевал в составе 57-го отдельного мотоциклетного (разведывательного) батальона 1-го Красногвардейского механизированного корпуса на Степном, 2-м Украинском, 1-м Белорусском фронтах. Боевое крещение он получил в Курской битве. Потом освобождал Украину, Белоруссию, Польшу, участвовал в штурме Берлина.

Во фронтовой биографии разведчика было много трудных испытаний. Особенно ему запомнился один из боевых эпизодов при освобождении Польши. «Нашему разведывательному дозору, состоящему из пятнадцати человек на пяти мотоциклах, командование поставило задачу достать «языка», – вспоминает ветеран. – Передвигались стремительными бросками. В польской деревне получили ценные сведения: недалеко находится хутор, где расположена группа немецких солдат, прикрывающая отход своей части. Оставив мотоциклы в деревне, с несколькими солдатами незаметно подошли к хутору и окружили его. В коротком бою большинство фашистов уничтожили, а пятерых взяли в плен».

«Языков» доставили в штаб корпуса. За это сержанту Петрову вручили медаль «За отвагу». За боевые подвиги Михаил Николаевич удостоен также ордена Славы III степени, еще одной медали «За отвагу» и других наград.

После демобилизации из армии М.Н. Петров долгое время работал в родном районе. В 1965 г. его избрали председателем райисполкома, а потом он пять лет был первым секретарем райкома партии. Переехав в Чебоксары, Михаил Николаевич руководил Чувашской республиканской школой повышения квалификации сельскохозяйственных кадров. Его трудовые успехи отмечены орденами Октябрьской Революции, Трудового Красного Знамени, медалями.

РОМАНОВ Семен Романович (1902–1982). Рядовой, 82 орс.

САВЕЛЬЕВ Василий Савельевич, род. 1923. Рядовой, 124 зенап.

САВЕЛЬЕВ Иван Савельевич (1925–1979). Рядовой, 14 гсб.

САМСОНОВ Петр Андреевич (1911–1965). Рядовой, 928 ор.

САМСОНОВ Роман Федорович (1904–1976). Рядовой, 3411 сап.

СЕРГЕЕВ Николай Сергеевич (1970–1997). Рядовой, 188 ап.

СИДОРОВ Яков Сидорович (1909–1988). Рядовой.

СИНИЧКИН Александр Иванович (1905–1974). Рядовой, 364 сп.

СМИРНОВ Михаил Семенович (1900–1950). Мл. сержант, 920 рс.

СПИРИДОНОВ Геннадий Гаврилович (1900–1985). Военврач, хирург ППХГ.

СПИРИДОНОВ Михаил Спиридонович (1920–1990). Рядовой, 5 ап.

СПИРИДОНОВ Сергей Спиридонович (1927–1994). Рядовой, 133 зап. сп.

СТЕПАНОВ Борис Степанович (1905–1970). Рядовой, 202 сп.

СТЕПАНОВ Василий Степанович (1917–1986). Старшина АХЧ 236 СА.

СТЕПАНОВ Григорий Степанович (1904–1964). Рядовой, 112 сп.

СТЕПАНОВ Петр Степанович (1908–1974). Рядовой, 100 ждб.

СТЕПАНОВ Петр Степанович (1911–1980). Рядовой, 407, 84 сп.

СУХАРЕВ Петр Григорьевич (1917–1988). Рядовой, 67 отд. пулб.

Спасатель

Алексей Иванович Иванов родился в д. Орнары в 1919 г. После окончания Цивильского педагогического училища преподавал биологию и химию в Шоркистринской неполной средней школе. В августе 1939 г. по путевке комсомола его направили в Ленинградское военно-медицинское училище им. Н.А. Щорса. Из училища он вышел лейтенантом медицинской службы.

Боевое крещение Алексей Иванович получил в самом начале войны под Ленинградом. В мае 1942 г. его направили на Северный Кавказ и назначили командиром взвода санитаров-носильщиков. Командир сам вместе с санитарами выносил раненых с поля боя, оказывал им первую помощь, укрывал в безопасных местах.

Впоследствии А. Иванов участвовал в боях по освобождению Кабардино-Балкарской АССР, Краснодарского и Ставропольского краев, Таманского полуострова. В бою за г. Темрюк в декабре 1943 г. он был ранен. После излечения в госпитале попал в 454-й стрелковый полк 100-й стрелковой дивизии, которая сражалась в районе Киева. В должности командира санитарного взвода, потом медико-санитарной роты Алексей Иванович воевал на территории Украины, Польши, Чехословакии. За боевые заслуги награжден орденами Отечественной войны I и II степени, Красной Звезды (трижды), медалью «За боевые заслуги» и др.

В послевоенные годы А.И. Иванов служил в Польше, в Белоруссии. Уволившись в запас, с отличием окончил биологический факультет Минского государственного педагогического института. Работал преподавателем в Борисовском медицинском училище, в отделе здравоохранения исполкома Борисовского городского Совета.

ТАРАСОВ Василий Иванович (1913–1975). Рядовой, 22 кп.

ТАРАСОВ Николай Павлович (1914–1968). Рядовой, 75 сп. Ранен.

ТИМОФЕЕВ Михаил Тимофеевич (1905–1965). Ефрейтор, 255 зенаб.

ТИМОФЕЕВ Андрей Тимофеевич (1906–1990). Рядовой, 732 сп.

ТИМОФЕЕВ Иван Тимофеевич (1913–1985). Рядовой, 1310 сп.

ТРОФИМОВ Данил Николаевич (1913–1999). Ст. сержант, 1213 сп.

ТРОФИМОВ Никифор Трофимович (1914–1974). Старшина, 943 ап.

ТРОФИМОВ Никонор Трофимович (1910–1972). Рядовой.

ФИЛИППОВ Андрей Алексеевич (1910–1971). Рядовой, 46 сб. Ранен.

ФИЛИППОВ Илья Васильевич (1916–1998). Рядовой, 4-й БФ.

ФОМИН Иван Константинович (1908–1992). Рядовой, 1181 сп.

ЧЕРНОВ Иван Петрович (1921–1987). Рядовой, 237 сп.

ЭНЧИКИ Герман Васильевич (1910–1970). Рядовой, 74 сп НКВД.

ЮМАТОВ Семен Данилович (1916–1988). Ст. сержант, 7 дбр.

Орнарская сельская администрация

д. ОРНАРЫ

АЛЕКСАНДРОВ Алексей Александрович, род. 1921. Рядовой, механик танка 390 зап. сп.

АЛЕКСЕЕВ Василий Алексеевич (1919–1997). В/ч 1151, Ст. Ф. Ранен.

АЛЕКСЕЕВ Иван Алексеевич.

АЛЕКСЕЕВ Кузьма Алексеевич.

АНТОНОВ Александр Антонович, род. 1923. Сержант, разведчик 15 сбр.

АНТОНОВ Георгий Антонович, род. 1904. Ст. сержант, 23 отд. иптап. Дважды ранен.

АФАНАСЬЕВ Николай Афанасьевич, род. 1909. Ефрейтор, ст. лин. надсмотрщик 928 отд. тэр.

БУДРИКОВ Семен Степанович, род. 1913. Сержант, 27 отд. пулаб.

ВАВИЛОВ Михаил Вавилович (1924–1997). Ст. сержант, курсант 37 отд. уч. тп. Контужен.

ДАНИЛОВА Анастасия Фоминична, род. 1920. Рядовая, сестра ВГ-370.

Образцовый штабист

Калиник Петрович Петров родился в д. Орнары в 1916 г. В Красную Армию призван в 1938 г. В Великой Отечественной войне капитан Петров участвовал с сентября 1943 г. на Южном, 4-м Украинском фронтах. Был начальником штаба батальона, офицером штаба 24-й Бердичевской стрелковой дивизии.

Из наградного листа на капитана Петрова Калиника Петровича:

«Тов. Петров, работая в оперативной части штаба дивизии, показал себя исключительно с положительной стороны, как инициативный, волевой, выдержанный и четкий в выполнении заданий командования. Самостоятельно и аккуратно составлял боевую документацию... В тяжелые минуты боя выезжал в боевые порядки...».

За мужество и отвагу, своевременное и безупречное выполнение заданий командования награжден орденами Александра Невского, Отечественной войны II степени (дважды), Красной Звезды, медалями.

ДМИТРИЕВ Иван Дмитриевич, род. 1919. Старшина, водитель-механик 33 тбр. Ранен.

ЕФРЕМОВ Никон Ефремович, род. 1926. Сержант, инструктор собак 3 погранп.

ИВАНОВ Алексей Иванович, род. 1919. Ст. лейтенант м/с, ком. санвзвода, ЛФ, СКФ, 1-й УФ.

ИВАНОВ Семен Иванович (1914–1990). Рядовой, пограничник-автоматчик 92 погранп.

ИВАНОВА Мария Андреевна (1924–1999). Рядовая, ком. 2 роты, ПВО.

КОНСТАНТИНОВ Александр Константинович, род. 1923. Сержант, ком. отдел. 437 ипап.

ЛЕОНТЬЕВ Яким Леонтьевич, род. 1922. Военфельдшер ЭГ.

МИХАЙЛОВ Гаврил Михайлович, род. 1923. Рядовой, шофер 195 ап.

МУКИН Михаил Кузьмич (1919–2002). Лейтенант, комвзвода, ЗФ.

НИКИТИН Егор Никитич, род. 1920. Сержант, ком. орудия 15 кк.

НИКИТИН Степан Никитич, род. 1912. Рядовой, 928 орс.

НИКИФОРОВ Ефим Никифорович, род. 1913. Рядовой, стрелок 664 кд. Ранен.

НИКИФОРОВ Павел Никифорович, род. 1906. Ком. отдел. 10 сп.

НИКОЛАЕВ Николай Николаевич, род. 1913. Старшина, пом. ком. 90 зенап.

ПЕТРОВ Егор Петрович (1912–1979). Рядовой, 112 сп. Ранен.

ПЕТРОВ Калиник Петрович, род. 1916. Капитан, нач. штаба б-на, 24 сд, 18 А, 4-й УФ.

ПЕТРОВ Никита Петрович (1913–1986). Ст. лейтенант, фельдшер 774 гап, 248 сд, 49 А, ЗФ, 2-й БФ.

ПРОКОПЬЕВ Василий Прокопьевич, род. 1919. Рядовой, наводчик 38 тд. Дважды ранен.

РОМАНОВ Порфирий Романович, род. 1913. Рядовой, стрелок 21 тд. Ранен.

САНДЕЦКИЙ Леонид Николаевич, род. 1917. Ефрейтор, техник-строитель, 68 зап. сп, 313 опс НКВД.

СЕМЕНОВ Александр Семенович, род. 1907. Рядовой, сапер 91 отд. тбр.

СЕМЕНОВ Алексей Семенович, род. 1925. Рядовой, 129 сд. Ранен.

СПИРИДОНОВ Николай Спиридонович, род. 1923. Сержант, 339 тяж. самох. ап. Трижды ранен.

СТЕПАНОВ Никита Степанович, род. 1907. Рядовой, стрелок 103 гв. сп.

СТЕПАНОВ Петр Степанович, род. 1912. Рядовой, мотоциклист, 430 обс.

СТЕПАНОВ Флор Степанович (1912–1995). Рядовой, заряжающий 162 ап. Ранен.

ТИМОФЕЕВ Макар Тимофеевич, род. 1914. Сержант, кавалерист 173 кп.

ТИТОВ Василий Титович, род. 1925. Ст. сержант, стрелок 7 вдп, 98 зап. сп.

ТУРТУШОВ Василий Иванович, род. 1925. Ст. сержант, радиотелеграфист 993 обс, пом. комвзвода связи 58 отд. сб.

ФИЛИППОВ Петр Филиппович, род. 1921. Ст. сержант, зам. ком. 118 сд. Дважды ранен.

ШИШКИН Кирилл Петрович, род. 1906. Мл. сержант, 1203 сп.

ЯКОВЛЕВ Пантелеймон Яковлевич (1920–1989). Майор, комдив, офицер разв. в штабе полка, 765 иптап, СЗФ, Кал. Ф, 1-й ПФ.

д. САРУЙ

АЛЕКСАНДРОВ Александр Александрович (1911–1954). Мл. сержант, ком. отдел. 91 тбр. Ранен.

АЛЕКСАНДРОВ Андрей Александрович (1916–1988). Старшина, 254 брмп.

Истребитель вражеских танков

Пантелеймон Яковлевич Яковлев, уроженец д. Орнары, в ряды Красной Армии был призван в октябре 1939 г. По его словам, в те предвоенные месяцы службы он, зачисленный орудийным номером 211-го артполка, прошел настоящую школу зенитчика. В начале войны П. Яковлев, уже командир орудия, встретил врага вблизи границы. С передовым отрядом фашистов – мотоциклистами-разведчиками – они разделались быстро. Но вслед за ними появились танки и бронемашины. Справиться с ними было сложнее, и тем не менее около десятка железных чудовищ остались на дороге чадящими кострами. Сержант Яковлев не заметил, как пролетел первый день войны, но запомнил его на всю жизнь.

А потом у него были длинные дороги отступления. После учебы на курсах младших лейтенантов его определили командиром взвода 765-го истребительного противотанкового артиллерийского полка. Он участвовал в разгроме немцев под Москвой, освобождении многих городов и сел Московской и Калининской областей. За проявленные в тех боях смелость и личное мужество командир взвода Яковлев одним из первых в полку еще в 1942 г. награжден орденом Красной Звезды. Далее его боевой путь пролег по Белоруссии и Прибалтике. Незаурядное мастерство командир зенитчиков показывал в уничтожении витебской группировки противника в ходе наступательной операции «Багратион». В конце войны майор Яковлев командовал артиллерийским дивизионом и День Победы встретил в поверженной Германии.

За заслуги перед Родиной в годы тяжких испытаний Пантелеймон Яковлевич награжден орденами Красного Знамени, Красной Звезды (дважды), Отечественной войны I степени (дважды), Отечественной войны II степени, многими медалями. В запас уволен в 1960 г. в звании полковника. Умер в 1989 г.

АФАНАСЬЕВ Иван Афанасьевич (1924–1985). Рядовой, стрелок 14 сбр. Ранен.

АФАНАСЬЕВ Степан Афанасьевич (1900–1953). Мл. сержант, автоматчик 92 тбр.

ВАСИЛЬЕВ Нестор Васильевич (1902–1988). Рядовой, Ст. Ф. Ранен.

ВИКТОРОВ Никон Викторович (1914–2000). Рядовой, сапер 68 военно-строит. отряда.

ГЕРАСИМОВ Александр Герасимович (1900–1965). Рядовой, стрелок 1316 иптап.

ГЕРАСИМОВ Яков Герасимович (1898–1954). Стрелок, автоматчик 152 зап. сп. Дважды ранен.

ГРИГОРЬЕВ Василий Григорьевич (1925–1991). Ст. сержант, ком. орудия 1943, 157 ап.

ДМИТРИЕВ Петр Дмитриевич (1924–1986). Стрелок, 334 сп. Дважды ранен.

ЕГОРОВ Василий Егорович, род. 1926. Рядовой, стрелок 233 п НКВД.

ЕФРЕМОВ Александр Ефремович (1921–1991). Рядовой, телеграфист 981 отр. Ранен.

ЗАХАРОВ Василий Захарович, род. 1924. Рядовой, стрелок 1 зап. п, пулеметчик 3 мсб. Ранен.

ЗАХАРОВ Петр Захарович (1921–1974). Сержант, зам. комвзвода 494 отд. зенадн.

ИВАНОВ Владимир Иванович, род. 1918. Сержант, ком. отдел., шофер, 24 тк. Ранен.

ИВАНОВ Константин Иванович (1907–1974). Рядовой, стрелок 73 БАО.

ИВАНОВ Николай Иванович (1924–2001). Рядовой, 342 сп. Ранен.

ИОНОВ Евгений Ионович, род. 1918. Военфельдшер 126 кп 28 кд.

КИРИЛЛОВ Михаил Кириллович, род. 1909. Рядовой, ручн. пулеметчик 119 сп. Ранен.

ЛЕОНТЬЕВ Порфирий Леонтьевич (1902–1978). Рядовой, сапер 32 отд. минно-сап. роты.

МИРОНОВ Григорий Миронович (1909–1972). Ефрейтор, стрелок 1020 сп.

НИКОЛАЕВ Ефим Николаевич (1902–1975). Мл. сержант, артиллерист 79 отд. минд.

НИКОЛАЕВ Николай Николаевич, род. 1924. Рядовой, стрелок 699 БАО.

НИКОНОРОВ Павел Никонорович (1925–1970). Рядовой, стрелок 39, 117 гв. сп. Ранен.

А слава его нашла

Свои первые боевые награды – медаль «За отвагу» и орден Красной Звезды – уроженец д. Саруй командир бронемашины Павел Порфирьев получил еще во время советско-финляндской войны.

В декабре 1941 г. Павел Порфирьевич снова встал в ряды защитников Родины. Командир бронеотделения взвода разведки старшина Порфирьев защищал Москву, сражался под Прохоровкой на Курской дуге, освобождал Харьков, форсировал Днепр, воевал в Белоруссии и Прибалтике.

29 января 1944 г. во время разведки Порфирьев на танке ворвался в расположение противника и уничтожил 18 гитлеровцев. При проведении операции был ранен командир танка. Павел Порфирьевич вынес его с поля боя. Через неделю старшина Порфирьев снова проник в расположение врага, обнаружил шесть пулеметных точек, три орудийных расчета и передал координаты нашему командованию. Через некоторое время все эти точки были уничтожены. За этот подвиг командир корпуса наградил П.П. Порфирьева орденом Славы III степени.

За уничтожение живой силы и техники противника в бою за д. Стефанишки в Литве, смелые действия в разведке приказом командующего 5-й гвардейской танковой армией от 25 октября 1944 г. Павел Порфирьевич награжден орденом Славы II степени. Орденом Славы I степени его наградил Президиум Верховного Совета СССР 29 июня 1945 г. за решительные действия, находчивость и инициативу, проявленные в боях на территории Польши с 18 января по 8 февраля.

Из наградного листа на старшину Порфирьева Павла Порфирьевича от 21 февраля 1945 г.: «23 января тов. Порфирьеву была поставлена задача подорвать железнодорожное полотно в районе станции Польвиттен. Темной ночью он добрался до станции и выполнил задание. На обратном пути встретил группу автоматчиков. В завязавшемся бою уничтожил до 10 немецких солдат, взял в плен трех, которые дали ценные сведения о противнике.

24 января отделению бронетранспортеров, которое возглавлял тов. Порфирьев, была поставлена задача занять перекресток дорог в районе Вольф Досф – Хес и удержать его до подхода главных сил. Действуя дерзко и стремительно, он овладел перекрестком. Бойцы отделения успешно отразили контратаку немцев, удержав занятый рубеж, уничтожив до 50 немецких солдат и офицеров, взяв в плен 20 солдат».

За мужество и отвагу полный кавалер орденов Славы П.П. Порфирьев также награжден орденом Отечественной войны II степени, медалями. Он был удостоен чести участвовать в Параде Победы на Красной площади 24 июня 1945 г.

Демобилизовавшись, Павел Порфирьевич вернулся в родную деревню. Работал председателем колхоза, потом лесником Шоркистринского лесоучастка Канашского мехлесхоза. Принимал активное участие в военно-патриотическом воспитании молодежи. За большой вклад в защиту Родины и активную общественно-политическую работу 21 февраля 1978 г. Павел Порфирьевич Порфирьев занесен в Почетную Книгу Трудовой Славы и Героизма Чувашской АССР.

Член военного трибунала

Уроженец д. Саруй Иван Семенович Семенов в ряды Красной Армии был призван в 1938 г. после окончания Казанского юридического института. Участвовал в советско-финляндской войне в качестве заместителя командира взвода. Был ранен. После выздоровления направлен на учебу в минометное училище. Великую Отечественную войну встретил в звании младшего военного юриста – лейтенанта в 8-й армии. В составе 268-й стрелковой дивизии этой армии с боями отступал до Ленинграда. Затем И. Семенов переведен членом военного трибунала 55-й армии, соединения которой сковывали большие силы противника на подступах к Ленинграду и вели бои на достигнутых рубежах. Переведенный в 42-ю армию членом военного трибунала И. Семенов одновременно был председателем военно-полевого суда армии.

После войны работал в органах МВД, окончил военно-юридическую академию. В предпенсионные годы он – подполковник, помощник военного прокурора Ворошиловградского гарнизона. В 1960–1964 гг. был членом Верховного суда Чувашской АССР. Награжден орденами Отечественной войны II степени (дважды), Красной Звезды (дважды), медалями «За боевые заслуги» (дважды), «За оборону Ленинграда» и др. Умер И.С. Семенов в 1994 г.

Николай Спиридонович Спиридонов

Николай Спиридонов из д. Саруй на войну ушел в марте 1942 г. Механизатор в мирной жизни на фронте стал танкистом. Младший сержант Спиридонов с боями прошел от Москвы до Берлина. Дважды был ранен, из-за чего пришлось переквалифицироваться сначала в артиллеристы, потом в телеграфисты. Но на каждом посту сражался с фашистами смело и отважно, о чем свидетельствуют высокие награды – ордена Отечественной войны I и II степени, Славы III степени, медали «За отвагу», «За взятие Берлина» и др.

В послевоенные годы Николай Спиридонович снова трудился механизатором в МТС, колхозе «Труд», совхозе «Авангард». В 1957 г. стал участником ВДНХ СССР.

ОСИПОВ Иван Осипович (1899–1968). Мл. сержант, лин. надсмотрщик 920 орс.

ОСИПОВ Михаил Осипович (1909–1966). Рядовой, 237, 152 зап. сп. Ранен.

ПЕТРОВ Василий Петрович, род. 1919. Рядовой, минометчик 551 сп. Контужен.

ПЕТРОВ Иван Петрович (1913–1970). Рядовой, 202 сп. Ранен.

ПЕТРОВ Нилл Петрович (1900–1957). Рядовой, ручн. пулеметчик 92 тбр.

ПОРФИРЬЕВ Павел Порфирьевич (1913–1992). Мл. лейтенант, ком. брон. авт., 2-й БФ.

СЕМЕНОВ Иван Семенович (1912–1994). Капитан, член ВТ 55, 67 А, 109 ск 42 А, председатель ВПС, ЛФ.

СПИРИДОНОВ Николай Спиридонович (1923–2005). Мл. сержант, танкист, телеграфист, ЗФ, 1-й БФ.

СТЕПАНОВ Максим Степанович (1910–1964). Гв. сержант, водитель-автомеханик 63 гв. тбр.

СТЕПАНОВ Павел Степанович (1922–1960). Рядовой. Ранен.

ЯКИМОВ Алексей Якимович (1924–1974). Рядовой, 33 отряд пушап.

ЯКОВЛЕВ Иван Яковлевич (1911–1974). Рядовой, стрелок 797 сп 140 сд. Ранен.

Староурмарская сельская администрация

д. СТАРЫЕ УРМАРЫ

АБРАМОВ Михаил Абрамович (1908–1986). Мл. лейтенант. Ранен.

АВКСЕНТЬЕВ Николай Авксентьевич, род. 1920. Мл. сержант, разведчик-наблюдатель 494 отд. ад, 769 горно-вьючный ап.

АЛЕКСАНДРОВ Василий Александрович (1917–1989). Ст. сержант, 135 сп.

АЛЕКСАНДРОВ Василий Александрович, род. 1927. Рядовой, 22 д НКВД.

АЛЕКСАНДРОВ Геннадий Александрович (1926–1979). Рядовой, 359 зап. сп.

АЛЕКСАНДРОВ Николай Александрович (1925–1970). Рядовой, 462 сп. Дважды ранен.

АЛЕКСАНДРОВ Петр Александрович (1920–2004). Рядовой, 75 отд. сждб.

АЛЕКСЕЕВ Александр Алексеевич (1909–1973). Рядовой, лин. надсмотрщик 12 отд. рвбс.

АЛЕКСЕЕВ Василий Алексеевич (1900–1968). Рядовой, пулеметчик 85 мбр, писарь 34 отд. тп. Ранен.

АЛЕКСЕЕВ Василий Алексеевич (1923–1966). Рядовой, ст. телефонист, 20 зап. ап, 159 тап, 32 мсп.

АЛЕКСЕЕВ Еремей Алексеевич (1920–1993). Ефрейтор, нач. р/станции малой мощности 25 отд. сбр, 2 отд. возд. пс. Ранен.

АЛЕКСЕЕВ Федор Алексеевич (1904–1975). Рядовой, стрелок 659 сп.

АНТОНОВ Николай Антонович (1924–1994). Мл. сержант, курсант 44 отд. уч. п, наводчик 1832 отд. самох. п.

АРТЕМЬЕВ Исай Артемьевич (1923–1993). Рядовой, ст. пулеметчик 95 зап. сп.

АРХИПОВ Николай Архипович (1920–1997). Рядовой, наводчик 95 зап. сп, писарь автобазы № 3739.

АФАНАСЬЕВ Алексей Афанасьевич (1924–1994). Сержант, ком. орудия 442 отд. иптап, 4822 тп, 473 арт. бр. Дважды ранен.

АФИНОГЕНОВ Григорий Афиногенович, род. 1915. Рядовой, 798 сп.

АФИНОГЕНОВ Иван Афиногенович (1902–1991). Сержант, 23 ор охраны, 117 гв. сд.

АФИНОГЕНОВ Сергей Афиногенович (1905–1993). Сержант, 1 зап. сп, 123 отд. сапб, 146 отд. птд.

БОРИСОВ Алексей Борисович (1924–2001). Рядовой, 1721 сп.

ВАСИЛЬЕВ Василий Васильевич, род. 1909. Рядовой, стрелок 159, 160 п НКВД.

ВАСИЛЬЕВ Иван Васильевич, род. 1898. Рядовой, стрелок 525 сп.

ВАСИЛЬЕВ Никита Васильевич (1905–1999). Рядовой, стрелок 896 сп.

ВАСИЛЬЕВ Николай Васильевич (1926–1990). Мл. сержант, оруд. номер 42 мехбр.

ВАСИЛЬЕВ Николай Васильевич, род. 1909. Сапер 48, 238 инж.-сапер. бат.

ВАСИЛЬЕВ Петр Васильевич, род. 1918. Рядовой, повар, стрелок, 101, 202, 116 об НКВД.

ВАСИЛЬЕВ Петр Васильевич, род. 1924. Рядовой, 11 сп. Ранен.

ВЕРХУНОВ Гурий Васильевич, род. 1915. Рядовой, телефонист 4 вдап, тракторист 254, 26 аэродр. техр.

ВИССАРИОНОВ Николай Виссарионович, род. 1921. Мл. сержант, артиллерист-наводчик, Бр. Ф, 1-й, 2-й БФ.

ВЛАДИМИРОВ Петр Владимирович, род. 1927. Ст. матрос, школа спец. гл. базы СФл.

ГРИГОРЬЕВ Василий Семенович, род. 1918. Сержант, 548 сп, ком. отдел. 918 арм. зап. сп, 75 мост. ждб. Дважды ранен.

ГРИГОРЬЕВ Геннадий Григорьевич, род. 1925. Ст. сержант, ст. телеграфист 329 гв. минп РГК.

ГРИГОРЬЕВ Григорий Григорьевич (1924–1999). Сержант, ком. отдел. 35 мехбр. Ранен.

ГУРЬЕВ Никита Гурьевич (1913–2002). Рядовой, телефонист 73 зап. сп, 107 обс.

ЕВГЕНЬЕВ Иван Евгеньевич, род. 1912. Рядовой, зав. складом ПФС 954 обс, кладовщик склада 68 автп. Ранен.

ЕГОРОВ Михаил Егорович (1926–2000). Сержант, 27 отд. уч. автп, шофер 238 отд. автб.

ЕГОРОВ Петр Егорович (1915–1978). Мл. сержант, оруд. номер 403, 207 ап, ком. орудия 10 пушабр.

ЕНЬКОВ Яков Федорович (1918–2003). Гв. сержант, 132 зап. уч. див., ком. отдел. 120 минп.

ЕФИМОВ Валентин Ефимович, род. 1923. Рядовой, телефонист 837 отср, 82 олбс.

ЕФРЕМОВ Иван Ефремович, род. 1909. Рядовой, стрелок 916 сп. Ранен.

ИВАНОВ Александр Иванович, род. 1910. Рядовой, стрелок 1 гв. сд. Ранен.

ИВАНОВ Георгий Иванович, род. 1921. Гв. сержант, 193 зенап, ком. орудия 878 птап. Ранен.

ИВАНОВ Иван Иванович, род. 1924. Мл. сержант, 1006 ап, 107 мцб.

ИВАНОВ Иван Иванович, род. 1925. Старшина, ст. телеграфист 95 опс.

ИВАНОВ Матвей Иванович (1913–2002). Ст. сержант, 599 гап, 66 сп, ком. отдел. 12 зап. ап, ЛФ. Дважды ранен.

ИВАНОВ Никита Иванович (1902–1959). Рядовой, 16 мсбр, 181 сп, оруд. номер 137 ап. Ранен.

Отважный сокол

В шестнадцать лет Анатолий Казаков из д. Старые Урмары уехал в Чебоксары и поступил в аэроклуб. Одновременно учился в школе и постигал азы летного искусства. В 1940 г. семнадцатилетнего паренька направляют в военную авиационную школу. Здесь его и застала война...

О том, как воевал наш отважный сокол, обстоятельно рассказывает в наградном листе от 30 апреля 1945 г. командир 235-го штурмового авиаполка 264-й Киевской Краснознаменной штурмовой авиационной дивизии подполковник Безденежных, представляя его к званию Героя Советского Союза.

«Старший лейтенант А.С. Казаков в 235-й ШАП прибыл 8 января 1943 г., – говорится в документе. – Его боевой путь начался в жестоких боях с врагом под Белгородом летом 1943 г.

За время участия в крупнейших операциях Воронежского, 1-го и 2-го Украинских фронтов тов. Казаков совершил 150 успешных боевых вылетов. За мужественное и умелое выполнение боевых заданий командования награжден тремя орденами Красного Знамени, орденами Красной Звезды и Александра Невского.

В непрерывных боях с наступающим врагом молодой летчик на первых же боевых вылетах проявил инициативу, личную храбрость, мастерство и непоколебимую уверенность в победе – качества, поставившие его в ряды лучших летчиков полка. Никакие трудности не могли остановить отважного летчика на пути к цели. Старший лейтенант Казаков вырос до командира звена. Звено, руководимое им, не имеет ни одной боевой потери...

4 февраля 1944 г. старший лейтенант Казаков получил задачу группой из четырех ИЛ-2 произвести разведку противника в районе г. Умань (Корсунь-Шевченковский). Выполняя задание, обнаружил большую колонну танков и автомашин. Немедленно передав об этом по радио, старший лейтенант Казаков атаковал вражескую колонну и группой уничтожил два танка, 5 автомашин и до 25 солдат противника...

За 150 успешных боевых вылетов старший лейтенант Казаков лично уничтожил и повредил: 19 танков, 2 бронемашины, 83 автомашины, 62 повозки с разным грузом, подавил огонь 6 зенитных орудий и 23 точки зенитных пулеметов, взорвал 4 склада с горючим, разбил 8 вагонов, 2 паровоза и до 360 солдат и офицеров противника. В групповых воздушных боях сбил 2 Ю-87».

Указом Президиума Верховного Совета СССР от 15 мая 1946 г. Анатолию Семеновичу Казакову присвоено звание Героя Советского Союза.

Выйдя в отставку в звании подполковника, Анатолий Семенович работал инструктором аэроклуба в Казани, готовил молодое пополнение для авиации. Нередко бывал в родной школе в Старых Урмарах. Сейчас на ее здании в честь прославленного ученика установлена мемориальная доска.

ИВАНОВ Николай Иванович, род. 1923. Рядовой, минометчик 447 ммехп. Дважды ранен.

ИВАНОВ Петр Иванович, род. 1919. Ст. сержант, 95 зап. сп, 418 сп, 51 отд. лыжбр, механик 225, 14 отд. тп, 137 фронт. эвакорота, 94 отд. танкорем. бат.

ИГНАТЬЕВ Иван Игнатьевич, род. 1918. Рядовой, повар 460 кап, стрелок 44 гв. сп. Ранен.

ИЛЛАРИОНОВ Василий Илларионович (1922–1986). Рядовой, телефонист 1 опс, 37 обс.

ИЛЛАРИОНОВ Иван Илларионович (1926–1985). Рядовой, шофер 238 отд. автб.

ИЛЬИН Александр Михайлович (1920–2002). Рядовой, стрелок 135 ап, 749, 234 зап. сп. Ранен.

ИЛЬИН Геннадий Ильич (1923–1993). Рядовой, минометчик 1025 сп, 267 зап. сп. Ранен.

КАЗАКОВ Анатолий Семенович (1923–1986). Ст. лейтенант, ком. авиазвена 235 шап 264 шад, Вор. Ф, 1-й, 2-й УФ.

КАЗАКОВ Иван Федорович (1898–1956). Рядовой, оруд. номер 524 ап.

КИРИЛЛОВ Иван Кириллович (1921–2003). Рядовой, радист р/ст малой мощн. 9297 особ. бс, автоматчик 692 сп.

КРАСНОВ Иван Васильевич (1926–1983). Рядовой, стрелок 53 гв. сд. Ранен.

КСЕНОФОНТОВ Петр Ксенофонтович (1923–2000). Рядовой, стрелок 1025 сп.

КУЗЬМИН Александр Кузьмич (1909–1965). Старшина, 17, 202 зап. сп.

КУЗЬМИН Дмитрий Кузьмич (1922–1974). Телефонист 341 олбс. Ранен.

КУЗЬМИН Иван Кузьмич (1913–1992). Сержант, 973 зап. ап, зав. складом ЭГ-1036, 1571 зенап. Ранен.

МАКСИМОВ Василий Максимович, род. 1926. Рядовой, курсант 27 автп, стрелок 57 зап. сп, 190 п НКВД.

МАКСИМОВ Георгий Максимович (1926–2000). Рядовой, радиотелеграфист, в/ч 10101.

МАРКОВ Иван Маркович (1908–1989). Рядовой, линейный надсмотрщик 928 оэрс, 92 орпс, 298 пулаб.

МАРТЬЯНОВ Петр Андреевич, род. 1926. Рядовой, стрелок 644 БАО.

МАТВЕЕВ Василий Матвеевич, род. 1924. Ст. сержант, ком. орудия 908 сп, пом. комвзвода 27 зап. ап, 702 минп. Ранен, контужен.

МАТВЕЕВ Иван Матвеевич, род. 1914. Рядовой. Ранен.

МИРОНОВ Алексей Миронович, род. 1918. Рядовой, ком. стр. отдел. 29 лтп, стрелок 16, 30 сп.

МИРОНОВ Гурий Александрович, род. 1910. Рядовой, 3 сп 47 сд. Ранен.

МИХАЙЛОВ Андрей Михайлович, род. 1916. Рядовой, стрелок 1315 сп.

МИХАЙЛОВ Иван Михайлович (1913–1998). Капитан, ком. отдел. 16 гв. сп, 3 гв. мехбр. Ранен.

МИХАЙЛОВ Николай Михайлович (1914–1992). Капитан, 31 гв. сд 10 А ЗФ, 26 гв. сд 11 А 3-й БФ.

МИХАЙЛОВ Николай Михайлович, род. 1916. Сержант, ком. отдел. связи 551 сп, наводчик 122 гв. сп.

МЯСНИКОВ Иван Егорович, род. 1925. Ст. сержант, нач. р/станции 985 обс, 20 гв. обс.

НИКИФОРОВ Архип Никифорович, род. 1926. Рядовой, ст. разведчик 37 мехп.

НИКИФОРОВ Григорий Никифорович, род. 1912. Сержант, ком. отдел. 637 сп. Ранен.

НИКОЛАЕВ Меркурий Николаевич, род. 1926. Сержант, 15 гв. Краснознам. бап.

НИКОЛАЕВ Михаил Николаевич, род. 1899. Рядовой, минометчик 103 сп. Ранен.

НИКОЛАЕВ Николай Николаевич, род. 1922. Гв. старшина, наводчик 19 тп, ком. орудия 20 тп.

НИКОЛАЕВ Николай Николаевич, род. 1923. Лейтенант.

НИКОЛАЕВ Николай Николаевич, род. 1923. Рядовой, 139 зап. зенап, оруд. номер 160 отд. зенад, 318 ад.

НИКОЛАЕВ Сергей Николаевич (1908–2000). Ст. сержант, 26 сб 145 сд, 296 сп 261 сд, ЮФ. Дважды ранен.

ПАВЛОВ Арсентий Павлович, род. 1904. Рядовой, 953 зап. сп. Ранен.

ПЕТРОВ Александр Петрович, род. 1922. Рядовой. Ранен.

ПЕТРОВ Александр Петрович, род. 1923. Стрелок 73 сп. Ранен.

ПЕТРОВ Алексей Петрович, род. 1908. Рядовой, 50 вждб, 60 отд. вждб.

ПЕТРОВ Алексей Тимофеевич (1922–2002). Сержант, оруд. номер 18 тбр, ком. орудия 106 сп, ком. отдел. 97 отд. сб. Трижды ранен.

ПЕТРОВ Василий Петрович (1914–1986). Рядовой, 371 сп. Ранен, контужен.

ПЕТРОВ Герман Петрович, род. 1924. 197 тап.

ПЕТРОВ Иван Петрович, род. 1925. Ст. сержант, 128 аб, 408 ап, ком. орудия 380 сп, 884 зап. сп. Ранен.

ПЕТРОВ Павел Петрович (1918–1997). Рядовой, санитар 475 ап.

ПЕТРОВ Семен Петрович, род. 1917. Ст. сержант, ком. танка 146 отд. тп, 26 уч. тп.

ПОРФИРЬЕВ Алексей Порфирьевич (1909–1994). Ефрейтор, стрелок 100 сд. Дважды ранен.

ПОРФИРЬЕВ Иван Порфирьевич, род. 1903. Ефрейтор, 465 отд. самох. ап.

ПРОКОПЬЕВ Николай Прокопьевич, род. 1916. Старшина, 254 зенап, 86 ап. Ранен.

РОМАНОВ Иван Романович (1905–1988). Рядовой, стрелок 95, 620, 339, 918 сп. Ранен.

СЕМЕНОВ Иван Семенович, род. 1915. Старшина, ком. трансп. взвода 404 ап 109 сд, ЛФ, 2-й БФ.

СЕМЕНОВА Евдокия Семеновна, род. 1919. Ефрейтор, телефонист 811 БАО, 2 ВА, ЗФ, Вор. Ф, 1-й УФ.

СТЕПАНОВ Петр Степанович (1926–1996). Рядовой, стрелок 371 отд. рабб.

ТИМОФЕЕВ Федор Тимофеевич (1906–1986). Сержант, шофер 66 мехбр.

ФЕДОРОВ Порфирий Федорович (1898–1956). Рядовой, сапер 222 инжсапп.

ФИЛИППОВ Петр Филиппович (1915–1979). Ст. сержант, ком. отдел. связи 41 отд. зенап.

ФИЛИППОВ Сергей Филиппович, род. 1916. Мл. сержант, ком. отдел. 64 зап. сп, писарь 800 сп, 47 зап. тп.

ХАРИТОНОВ Василий Харитонович (1922–1962). Рядовой, оруд. номер 125 гап, разведчик 225 гв. ипгап.

Мы приближали Победу

(Из воспоминаний Евдокии Семеновны Семеновой)

– До войны я работала в детском саду с. Шоркистры. Мы были молоды, счастливы, строили «воздушные замки», мечтали о красивом будущем. И вдруг исчезло все – началась Великая Отечественная. На фронт меня призвали не сразу. Только в 1942 г. вручили повестку из военкомата. Собрали нас, девушек, в Чебоксарах. Учили на телефониста. После трехмесячной учебы мы были готовы к несению фронтовой службы. Привезли нас в г. Можайск, недавно освобожденный нашими войсками. Но все напоминало о вчерашнем: разрушенные дома, школы. Наши сердца наполнялись ненавистью к извергам.

Вскоре нас направили на запад, на передовую. Мне, телефонистке, приходилось тянуть провода сотни и тысячи километров, под бомбежками, под артиллерийским и минометным обстрелом. С нас требовали по военному времени, наравне с мужчинами. С Западного фронта меня перевели на Воронежский, а затем на 1-й Украинский. Участвовала в освобождении многих городов и сел России, Украины. В 1944 г. наша часть вступила на территорию Польши. Воевать пришлось и в Румынии, Чехословакии, Германии.

Евдокия Семеновна родилась в д. Старые Урмары в 1919 г. После войны жила и трудилась в г. Чебоксары. С 1948 г. работала в типографии № 1, а в 1974–1988 гг. – наборщицей в издательстве «Чувашия». Ее трудовые успехи отмечены Почетными грамотами, медалями.

Командир орудия

Лев Филимонович Эверсков родился в д. Старые Урмары в 1921 г. В Красной Армии служил с 1939 г. в танковых войсках. В бой с фашистами вступил в первые же дни на Юго-Западном фронте. Отличился в боях за Сталинград, за что награжден орденом Отечественной войны I степени.

Из наградного листа на старшего сержанта, командира орудия 1-го отдельного танкового батальона 133-й танковой бригады Л.Ф. Эверскова: «Тов. Эверсков участник боев с германским фашизмом с 22 июня 1941 г. в должности командира орудия. В боях сильный, решительный и инициативный младший командир Красной Армии. В бою 9 августа 1942 г. в районе ст. Тингута у разъезда-74 Сталинградской области своим орудием уничтожил 8 танков противника и до 35 человек пехоты...». В последующих боях Л.Ф. Эверсков заслужил еще один орден Отечественной войны I степени, несколько медалей.

ЭВЕРСКОВ Герман Яковлевич, род. 1921. Рядовой. Контужен.

ЭВЕРСКОВ Лев Филимонович (1921–2002). Старшина, 133 тбр, 11 гв. тбр, ЮЗФ, Ст. Ф. Ранен.

ЭВЕРСКОВ Лев Яковлевич (1918–1995). Старшина, авиатехник 45 авп особ. назн. Ранен.

ЭВЕРСКОВ Николай Михайлович (1916–1991). Гв. старшина, ст. механик 120 гв. отд. авп.

ЯКОВЛЕВ Иван Яковлевич (1926–2002). Рядовой, шофер 42 мехбр.

ЯКОВЛЕВ Яков Яковлевич (1912–1989). Рядовой, снайпер 596 сп. Ранен.

Тегешевская сельская администрация

д. ТЕГЕШЕВО

АЛЕКСАДРОВ Анисим Александрович (1898–1977). Рядовой, 198, 125 сп.

АЛЕКСАНДРОВ Георгий Александрович (1906–1974). Рядовой, 19 сп, сапер 416 отд. сапб. Ранен.

АЛЕКСАНДРОВ Яков Александрович, род. 1916. Сержант, 88 сп. Ранен.

АНДРЕЕВ Андрей Андреевич (1909–1986). Рядовой, 131 сапб, 191 сп. Ранен.

АНДРЕЕВ Иван Андреевич, род. 1897. Ранен.

АНТОНОВ Михаил Антонович, род. 1926.

АРХИПОВ Анисим Архипович (1909–1993). Рядовой, 1272 сп. Ранен.

АРХИПОВ Егор Архипович (1898–1958). Рядовой, 1 сп.

БОРИСОВ Михаил Борисович, род 1926. Рядовой, стрелок, ЮЗФ.

БОРОДКОВ Алексей Федотович, род. 1924.

БОРОДКОВ Герман Павлович (1923–1997).

БОРОДКОВ Иван Семенович (1914–1984). Ефрейтор, 254 зенап. Ранен.

БОРОДКОВ Иван Трофимович (1919–1994).

БОРОДКОВ Никон Павлович (1926–1995).

БОРОДКОВ Павел Семенович (1895–1971).

БОРОДКОВ Семен Гордеевич, род. 1923.

БОРОДКОВ Федот Семенович (1892–1964).

ВАСИЛЬЕВ Илья Васильевич (1924–1949). Рядовой, 1 сп, 2 осбр, огнеметчик 175 ор, маскировщик 12 маск. бат.

ВАСИЛЬЕВ Константин Васильевич, род. 1926.

ВАСИЛЬЕВ Федор Васильевич (1909–1975). ЛФ. Ранен.

ВЛАДИМИРОВ Петр Владимирович, род. 1915.

ВОЛКОВ Павел Якимович, род. 1895.

ВОЛКОВ Прохор Игнатьевич, род. 1913.

ВОРОБЬЕВ Тимофей Евдокимович (1904–1986). Рядовой, УФ. Ранен.

ГАВРИЛОВ Григорий Гаврилович (1908–1980). Рядовой, 630 сп. Дважды ранен.

ГАВРИЛОВ Петр Гаврилович, род. 1915.

ГЕРАСИМОВ Егор Герасимович (1911–1996). Рядовой, мотоциклист 4, 3 мцп.

ГРИГОРЬЕВ Никифор Григорьевич (1913–1993). Рядовой, 167, 82 сп. Ранен.

ГРИГОРЬЕВ Николай Григорьевич (1925–2005).

ГРИГОРЬЕВ Петр Григорьевич (1912–2003). Рядовой, кавалерист 26 гв. кп.

ГРИГОРЬЕВ Семен Григорьевич (1923–1975). Рядовой, 633 ап, автоматчик 117 сп.

ДАНИЛОВ Александр Васильевич, род. 1926.

ДАНИЛОВ Василий Данилович (1904–1975).

ДЕМЬЯНОВ Алексей Демьянович (1924–1989). Гв. рядовой, телефонист 197 ап, 45 пушабр, пулеметчик 82 гв. мехп.

ДЕМЬЯНОВ Михаил Демьянович (1926–1973). Рядовой, 39 зап. сп, в/ч 7480 НКВД.

ЕГОРОВ Герман Егорович, род. 1926.

ЕГОРОВ Иван Егорович (1918–1978). Сержант, управл. почт. войск, НКВД.

ЕГОРОВ Иван Егорович, род. 1901.

ЕГОРОВ Илларион Егорович (1901–1973). Рядовой, 268 сп. Ранен.

ЕРМОЛАЕВ Герман Ермолаевич (1918–1967). Рядовой, 44 сд.

ЕРМОЛАЕВ Николай Ермолаевич (1913–1980). Рядовой, сапер 70 отд. инжсапб.

ЕФРЕМОВ Семен Ефремович (1917–1985). Ст. матрос, телефонист 135 сп, 254 брмп.

ЕФРЕМОВ Федор Ефремович, род. 1908.

ЖИРНОВ Алексей Евдокимович (1917–1984). Рядовой, контролер 89 дэб. Ранен.

ЖИРНОВ Софрон Егорович (1897–1972).

ЗИНОВЬЕВ Григорий Зиновьевич, род. 1904. Ранен.

ЗИНОВЬЕВ Мефодий Зиновьевич (1901–1981). Рядовой, 924 ап. Ранен.

ИВАНОВ Андрей Иванович (1920–2004). Рядовой, радиотелефонист лбс. Ранен.

ИВАНОВ Василий Иванович (1909–1949). Ранен.

ИВАНОВ Георгий Иванович, род. 1923.

ИВАНОВ Иван Иванович (1927–1996). Рядовой, 133 уч. сп.

ИВАНОВ Иван Иванович, род. 1911. Ранен.

ИВАНОВ Константин Иванович (1906–1968). Рядовой, 953 сп.

ИВАНОВ Михаил Иванович, род. 1926.

ИВАНОВ Николай Иванович, род. 1925.

ИВАНОВ Прохор Иванович (1918–1981). Рядовой, шофер 11 тд, 15 тбр.

ИЛЛАРИОНОВ Федор Илларионович (1910–2004). Лейтенант, ЦФ. Ранен.

ИЛЬИН Илья Ильич (1925–1984). Ст. сержант, ком. орудия 368 иптап. Четырежды ранен.

ИЛЮХИН Григорий Павлович, род. 1901.

ИЛЮХИН Дмитрий Константинович, род. 1914.

ИЛЮХИН Капитон Павлович, род. 1905.

ИЛЮХИН Никандр Константинович (1906–1988). Рядовой, стрелок 26 ап. Ранен.

ИЛЮХИН Петр Кузьмич (1912–1982). Рядовой, 145 отд. сбр, шофер 71 автп. Дважды ранен.

ИЛЮХИН Сергей Павлович, род. 1913.

ИСАЕВ Константин Иванович (1906–1958).

КАБАКОВ Василий Иванович (1895–1981). Рядовой, ЦФ.

КАБАКОВ Иван Прокопьевич (1924–2002). Сержант, гарниз. хлебопекарня. Ранен.

КАНДАКОВ Федор Иванович (1926–2003). Сержант, радист, БФ.

КАРЗАКОВ Александр Павлович (1920–1978). Мл. лейтенант, ком. танка. Ранен.

КИРИЛЛОВ Илья Кириллович (1900–1967). Рядовой, 603 сп, 225 кп НКВД. Ранен.

КИРИЛЛОВ Николай Кириллович (1907–1992). Ст. сержант, ком. отдел. 34 моториз. топограф. отряд. Ранен.

КОНДАКОВ Илья Никифорович (1906–1977).

КОНДАКОВ Петр Филиппович, род. 1906.

КОНСТАНТИНОВ Александр Тихонович (1914–1984). Рядовой, 1317 зенп. Ранен.

КОНСТАНТИНОВ Василий Константинович (1918–1955). Ранен.

КОНСТАНТИНОВ Дмитрий Константинович (1914–1983). Рядовой, 57 отд. сбр. Ранен.

КУДРОВ Павел Семенович (1915–1974). Ефрейтор, шофер 462 автб.

КУДРЯВЦЕВ Александр Павлович (1925–1980). Старшина, автоматчик 3783 ап.

КУДРЯВЦЕВ Иван Никифорович (1909–1997). Гв. рядовой, телефонист 47 зап. бс.

КУЗЬМИН Михаил Терентьевич (1917–1985). Рядовой, 44 сд.

КУЗЬМИН Петр Кузьмич, род. 1901.

ЛЕОНТЬЕВ Герман Леонтьевич (1925–1990). Рядовой, стрелок, БФ.

МАКСИМОВ Георгий Максимович (1927–1990). Ефрейтор, 358 зап. сп, минометчик 223 габр.

МАТВЕЕВ Михаил Матвеевич (1925–1975). Ефрейтор, шофер 97 тбр, 25 автп, 44 опс.

МИРОНОВ Тимофей Миронович, род. 1926.

МИХАЙЛОВ Максим Михайлович, род. 1895.

МИХАЙЛОВ Павел Михайлович (1915–1973). Рядовой, повар 905 берег. бат. ТОФ.

МИХАЙЛОВ Федор Михайлович, род. 1899.

НАРСОВ Гаврил Дмитриевич, род. 1913.

НАРСОВ Григорий Иванович (1915–1964). Рядовой, стрелок 112 п НКВД.

НАРСОВ Григорий Филиппович (1905–1987). Рядовой, Степ. Ф. Ранен.

НАРСОВ Демьян Илларионович, род. 1914. Рядовой, 717 сп. Ранен.

НАРСОВ Иван Дмитриевич (1924–2006). Рядовой, радиотелеграфист 90 гв. минп, 28 ад. Ранен.

НАРСОВ Иван Илларионович (1924–1984). Рядовой, 97 тбр. Ранен.

НАРСОВ Николай Семенович, род. 1897.

НАРСОВ Семен Александрович (1893–1991). Рядовой, мор. авиация, ЦФ.

НИКОЛАЕВ Алексей Николаевич, род. 1897.

ПАВЛОВ Андрей Павлович (1910–1958).

ПАВЛОВ Григорий Павлович (1915–1992). Рядовой, 486 сп. Ранен.

ПАВЛОВ Леонтий Павлович (1916–1969).

ПАВЛОВ Петр Павлович, род. 1916. Рядовой, кузнец 28 отд. сб.

ПАВЛОВ Софрон Павлович (1901–1993).

ПАВЛОВ Степан Павлович (1913–2000). Сержант, стрелок 68 об.

ПЕТРОВ Иван Петрович (1926–1999). Рядовой, 349 зап. сп.

ПЕТРОВ Филимон Петрович (1912–1978). Ранен.

ПИТЕРОВ Василий Антонович, род. 1905.

ПИТЕРОВ Герман Афанасьевич, род. 1924.

ПИТЕРОВ Иван Николаевич, род. 1908. Ранен.

ПИТЕРОВ Самон Николаевич (1902–1960). Рядовой, 1268 сп. Ранен.

ПИТЕРОВ Семен Антонович, род. 1917.

ПРОКОПЬЕВ Герман Прокопьевич (1919–1993). Рядовой, 343 сп. Ранен.

ПРОХОРОВ Василий Прохорович, род. 1922.

РОДИОНОВ Василий Иванович (1908–1994). Рядовой, пулеметчик 2 гв. сп. Четырежды ранен.

СЕМЕНОВ Василий Семенович (1903–1964). Гв. рядовой, 479 сп, 146 гв. сп. Ранен.

СЕМЕНОВ Иван Семенович (1926–1994). Рядовой, стрелок 228 сп.

СЕРГЕЕВ Александр Иванович, род. 1920.

СЕРГЕЕВ Алексей Сергеевич (1925–1979). Ст. сержант, ком. отдел. автоматчиков, 1062 сп, 15 тдп. Трижды ранен.

СЕРГЕЕВ Иван Сергеевич, род. 1917.

СЕРГЕЕВ Михаил Сергеевич (1898–1957). Рядовой, 1273, 26, 150, 260, 235 сп. Ранен.

СКВОРЦОВ Никандр Филиппович (1907–1982). Рядовой, 95, 110 сп. Ранен.

СОФРОНОВ Алексей Софронович (1919–1998). Рядовой, 342 сп.

СПИРИДОНОВ Федор Спиридонович, род. 1899.

СТЕПАНОВ Анатолий Степанович (1926–1986). Рядовой, 240 конв. п НКВД. Ранен.

СТЕПАНОВ Василий Степанович (1908–1984). Ефрейтор, слесарь мост. ждб.

СТЕПАНОВ Виктор Степанович, род. 1909.

СТЕПАНОВ Прохор Степанович (1902–1947). Рядовой, 83 зап. сп, 45 сп. Ранен.

СТЕПАНОВА Фекла Степановна (1919–2004). Военфельдшер.

ТАНИКОВ Сергей Филиппович, род. 1898.

ТАНИКОВ Степан Филиппович (1917–1969). Рядовой, стрелок, КФ. Ранен.

ТЕРЕНТЬЕВ Владимир Терентьевич, род. 1923. Рядовой, 64, 1128, 848 сп, повар-инструктор 307 ап, 4-й УФ. Трижды ранен.

ТЕРЕНТЬЕВ Егор Ефремович (1911–1981). Рядовой, 102 сп, 4 гв. сд.

Минер, связист, артиллерист

Уроженца д. Тегешево Владимира Терентьева в армию призвали сразу после окончания Канашского педагогического училища в 1942 г. Прошел краткосрочные курсы минеров на станции Суслонгер и его направили на Брянский фронт в 1128-й стрелковый полк 61-й армии.

Молодой боец проявил находчивость, смекалку и выдержку при разминировании вражеских минных полей перед началом наступления наших войск. За мужество и отвагу командир 336-й стрелковой дивизии наградил В. Терентьева орденом Красной Звезды.

Однако вскоре Владимир Терентьевич был ранен и оказался в госпитале.

В июле 1943 г. В. Терентьев участвовал в Курской битве в качестве связиста 848-го стрелкового полка. В боях за г. Ворошиловград при восстановлении связи снова получил ранение. После выписки из госпиталя попал в 307-й артиллерийский полк. С этой частью дошел до Германии. Заслужил еще один орден – Отечественной войны I степени, несколько медалей.

Вернувшись домой, Владимир Терентьевич работал учителем Шигалинской средней школы, заведующим Козыльярской начальной, завучем и директором Тегешевской средней школ. В 1983 г. ушел на заслуженный отдых.

ТИМОФЕЕВ Прокопий Тимофеевич (1900–1998). Рядовой, 1 сп. Ранен.

ТИМОФЕЕВ Семен Тимофеевич (1913–1987). Рядовой, 44 сд.

ТИМУШКИН Василий Порфирьевич (1927–1953). Заб. Ф.

ТИМУШКИН Демьян Яковлевич (1901–1959). Рядовой, 137, 378 зап. сп.

ТИМУШКИН Илья Порфирьевич (1924–1980). Рядовой, топограф 25 зап. ап, 9, 794 отд. рад. Дважды ранен.

ТИМУШКИН Сергей Демьянович (1925–2005).

ТИМУШКИН Степан Егорович (1911–1980). Рядовой, БФ. Ранен.

ТИХОНОВ Тимофей Тихонович (1909–1996). Рядовой, 120 сд, 373 зап. сп.

ТРОФИМОВ Максим Максимович (1917–1991). Техник-лейтенант.

ТРОФИМОВА Серафима Трофимовна (1919–2003). Зенитчица, ЗФ.

ТЯМАКОВ Иван Илларионович (1926–2002). Рядовой, птап. Дважды ранен.

ТЯМАКОВ Иван Петрович (1912–1978). Рядовой, 40 ап. Ранен.

ТЯМАКОВ Илья Митрофанович (1927–2003).

ФАДЕЕВ Иван Фадеевич, род. 1907.

ФЕДОРОВ Иван Федорович (1920–1974). Рядовой, 85 зап сп.

ФИЛИМОНОВ Илья Филимонович (1910–1984). Рядовой, политработник, 2 тбр, Вор. Ф. Дважды ранен.

ФИЛИППОВ Василий Филиппович, род. 1918. Старшина 1 ст., боцман, КБФ. Ранен.

ФИЛИППОВ Иван Филиппович, род. 1920. Рядовой, стрелок, Кал. Ф. Ранен.

ФИЛИППОВ Петр Филиппович (1914–2000). Рядовой, 518 сп, 34 отд. прожб. Ранен.

ФИЛИППОВ Сергей Филиппович (1898–1956). Рядовой, 103 сп, 28 база НКО.

ЧЕРНОВ Георгий Тимофеевич (1913–1999). Сержант, артиллерист, 62 А, СФ. Дважды ранен.

ЧЕРНОВ Иван Дмитриевич (1925–1951).

ЧЕРНОВ Иван Тимофеевич (1916–1963). Рядовой, ЦФ. Ранен.

ЧЕРНОВ Павел Тимофеевич, род. 1918. Партизан.

ШАПЕЕВ Григорий Андреевич (1899–1946). Ранен.

ШАПЕЕВ Иван Семенович (1920–2006). Ст. лейтенант, авиация, УФ. Ранен.

ШАПЕЕВ Кондратий Егорович (1896–1987). Рядовой, стрелок 117 сп.

ШАПЕЕВ Макар Андреевич (1904–1954). Ст. Ф. Ранен.

ЯКИМОВ Игнатий Якимович (1906–1969). Мл. сержант, 386 обс.

д. КОЗЫЛЬЯРЫ

АЛЕКСАНДРОВ Александр Александрович, род. 1923. Мл. лейтенант, ЛФ. Ранен.

АЛЕКСАНДРОВ Трофим Александрович (1918–1994). Рядовой, 930 сп. Ранен.

АЛЕКСЕЕВ Ефрем Алексеевич (1926–2003). Ст. сержант, пом. комвзвода 240 сп 37 сд НКВД.

АНДРЕЕВ Василий Андреевич (1918–1972). Рядовой, 84 дивиз. заградит. бат. Ранен.

АНДРЕЕВ Георгий Андреевич (1920–1985). Рядовой, телефонист-морзист 6 опс.

АНДРЕЕВ Тихон Андреевич (1906–1980). Рядовой, стрелок, СФ.

АРХИПОВ Александр Архипович (1911–1981). Сержант, ЗФ. Ранен.

ВОЛКОВ Григорий Васильевич (1898–1977). Рядовой, стрелок, ЗФ. Ранен.

ГАВРИЛОВ Павел Гаврилович (1906–1958). Рядовой, разведчик, ЮФ.

ДЕМЬЯНОВ Александр Демьянович (1905–1957). Рядовой, 113 сп. Ранен.

ДМИТРИЕВ Василий Дмитриевич (1915–1965). Рядовой, стрелок, УФ.

ЕВДОКИМОВ Архип Евдокимович (1915–1981). Рядовой, 209 сп. Ранен.

ЕВДОКИМОВ Григорий Евдокимович (1926–1988). Ефрейтор, минометчик 42 мехп, в/ч 55243.

ЕФИМОВ Исак Ефимович (1904–1965). Рядовой, стрелок 236 п НКВД.

ЕФИМОВ Степан Ефимович (1924–1984). Рядовой, 4 ап, 394 сп, разведчик 127 ап. Ранен.

ЕФИМОВ Федор Ефимович (1914–1976). Ст. сержант, ком. полка 168 сд.

ЕФРЕМОВ Василий Ефремович.

ЗЫКИН Александр Егорович (1906–1960). Рядовой, 49 гв. сп. Ранен.

ЗЫКИН Григорий Дорофеевич (1919–1973). Рядовой, 1083 сп. Ранен.

ЗЫКИН Семен Дорофеевич (1902–1959). Ст. сержант, 497 сп. Дважды ранен.

ИВАНОВ Гурий Иванович (1910–1984). Рядовой, 604 осб. Ранен.

ИВАНОВ Степан Иванович (1914–1993). Сержант, разведчик, Ст. Ф. Дважды ранен.

ИЛЛАРИОНОВ Дмитрий Илларионович (1905–2000). Рядовой, 34 ТРБ.

ИЛЛАРИОНОВ Иван Илларионович (1910–1968). Рядовой, 430, 531, 1953, 1193 сп. Ранен.

ИЛЬИН Александр Ильич (1925–1993). Рядовой, стрелок 7 зап. вдп, 5 гв. вдп.

ИЛЬИН Герасим Ильич (1922–1974). Рядовой, мин. надсмотрщик 341 омбс, 26 иб, 1060 окшр.

КАШКАРЕВ Иван Васильевич (1908–1978). Ефрейтор, кладовщик 130 обс.

КИРИЛЛОВ Иван Кириллович (1923–1979). Ефрейтор, сапер 1025 сп, 218 осб. Дважды ранен.

КОЛЬЦОВ Афанасий Алексеевич (1918–1949). Рядовой, стрелок, КФ.

КОЛЬЦОВ Дмитрий Алексеевич (1910–1951). Рядовой, стрелок, ПФ.

КОРНИЛОВ Иван Корнилович (1915–1995). Рядовой, 883 сп. Ранен.

КОРШУНОВ Алексей Петрович (1901–1973). Рядовой, 798 сп.

КОРШУНОВ Иван Петрович (1898–1974). Рядовой, стрелок, Дон. Ф. Ранен.

КУЗЬМИН Иван Кузьмич (1901–1961). Рядовой, стрелок, ЦФ. Ранен.

МАКСИМОВ Софрон Максимович (1897–1981). Рядовой, стрелок, Кал. Ф.

МАЛАХАЕВ Федот Прокопьевич (1904–1958). Рядовой, 916, 205 сп. Ранен.

МИТРОФАНОВ Иван Митрофанович (1923–1970). Рядовой, 13 сп. Ранен.

МИТРОФАНОВ Павел Митрофанович, род. 1925. Рядовой, 362 зап. сп, 53 окр. Ранен.

МИХАЙЛОВ Николай Михайлович (1923–1989). Рядовой, стрелок, Кал. Ф.

МОЛОСТОВКИН Антон Николаевич (1900–1963). Рядовой, стрелок, Зак. Ф. Ранен.

МОЛОСТОВКИН Гурий Филиппович (1910–1982). Рядовой, стрелок, ПФ.

МОЛОСТОВКИН Иван Никифорович (1905–1956). Рядовой, шофер 190 сд, 6 автб, 233 авт. сан. взвод.

МОЛОСТОВКИН Михаил Николаевич (1915–1969). Рядовой, стрелок, Заб. Ф.

МОЛОСТОВКИН Петр Павлович (1906–1991). Рядовой, 128 обс.

МОЛОСТОВКИН Яков Иванович (1915–1996). Сержант, телефонист 695 ап, 306 сп. Ранен.

МОРЯКОВ Никита Ильич (1901–1977). Рядовой, стрелок, ЦФ.

МОРЯКОВ Николай Иванович (1903–1953). Рядовой, стрелок, ПОГ.

МУЛАТОВ Александр Иванович (1918–1971). Сержант, ком. отдел. 52 сп. Ранен.

НИКОЛАЕВ Михаил Николаевич, род. 1926. Зенитчик 913 зап. ап, 135 отд. зенад.

НИКОНОВ Афанасий Никонович (1902–1964). Рядовой, стрелок, ЮФ.

ПАЙМУЛИН Петр Кириллович (1907–1962). Рядовой, стрелок, ЗФ.

ПАЙМУЛИН Семен Васильевич (1897–1986). Рядовой, стрелок, ЗФ.

ПАЙМУЛИН Степан Андреевич (1905–1975). Рядовой, 437 сп, 31, 205 зап. сп. Ранен.

ПАЙМУЛИН Яков Филиппович (1905–1953). Рядовой, стрелок, УФ. Ранен.

ПЕТРОВ Петр Петрович, род. 1924. Сержант, 13 осп, ком. отдел. 257 сп. Дважды ранен.

ПЕТРОВ Яков Федотович, род. 1924. Рядовой, 253 сп, ком. отдел. 353, 95 зап. сп, 97 сп, писарь 243 гв. зап. сп, ЮЗФ, Вор. Ф. Дважды ранен.

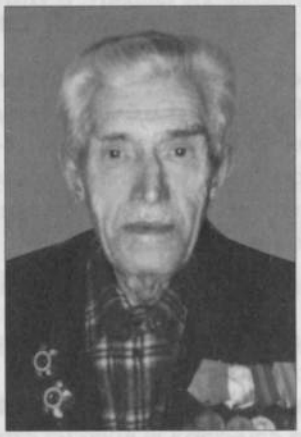

Яков Федотович Петров

Уроженец д. Козыльяры Яков Петров учился в Канашском финансовом техникуме, когда в августе 1942 г. его призвали в армию. Служба Петрова началась в 253-м стрелковом полку на Юго-Западном фронте. Воевал он смело и отважно. 9 марта 1943 г. получил ранение. Выписавшись из госпиталя, попал на Курскую дугу. 8 августа их отделению дали задание захватить «языка». С задачей отделение справилось, но при возвращении наткнулось на немецкий заслон. В завязавшейся перестрелке двое из наших бойцов погибли. А на следующий день и Я. Петров был тяжело ранен.

После длительного лечения в госпитале г. Кинешма Якова Федотовича комиссовали как инвалида. Вернувшегося в родную деревню фронтовика назначили бригадиром в колхозе. Потом он работал кладовщиком, инспектором райфинотдела, около двадцати лет – председателем Тегешевского сельсовета.

За мужество и героизм, проявленные на фронте, Я.Ф. Петров награжден орденами Отечественной войны I и II степени, медалями «За боевые заслуги», «За победу над Германией» и др., а за успехи в мирном труде – медалью «За доблестный труд».

САМУИЛОВ Степан Самуилович (1914–1995). Рядовой, 314 сп, 62 ад. Ранен.

САПАРКИН Иван Трофимович (1907–1975). Рядовой, стрелок, ЮЗФ.

САПАРКИН Иосиф Ефимович (1917–1980). Рядовой, стрелок, Ст. Ф. Ранен.

САПАРКИН Матвей Григорьевич (1901–1951). Рядовой, хлебопекарь 1466 зенап.

САПАРКИН Николай Григорьевич (1900–1959). Рядовой, стрелок, 1-й БФ.

САПАРКИН Николай Яковлевич род. 1918. Воен. фельдшер, ком. сан. взвода, 21 тп, 11 тд; 690 сп 126 вз ЮЗФ, 4-й УФ, 2, 3-й БФ.

САПАРКИН Федор Евдокимович (1912–1990). Рядовой, 146 сп. Ранен.

СЕМЕНОВ Петр Семенович (1899–1964). Рядовой, 1168 сп, 29 гв. тбр. Ранен.

СЕРГЕЕВ Иван Сергеевич (1908–1958). Рядовой, 314 сп.

СЕРГЕЕВ Петр Сергеевич (1927–1996). Рядовой, шофер, в/ч 64721.

СЕРГЕЕВ Софрон Сергеевич, род. 1905. Рядовой, стрелок 503 ап.

СИМУШКИН Михаил Николаевич (1927–1985). Матрос, Днепр. фл-я.

СИНИЧКИН Тихон Федорович (1914–1980). Рядовой, 73 гв. сп, 37 сбр. Ранен.

СОРОКИН Иван Евграфович (1910–1980). Рядовой, стрелок, БФ.

СОРОКИН Иван Максимович (1913–1986). Рядовой, Заб. Ф. Ранен.

СОФРОНОВ Илья Софронович (1923–1977). Рядовой, 256 сд, 930 сп. Ранен.

ТАРАСОВ Илларион Тарасович (1901–1983). Рядовой, стрелок, СФ.

ТЕРЕНТЬЕВ Павел Терентьевич (1920–1978). Рядовой, 490 сп. Ранен.

ТЕРЕНТЬЕВ Петр Терентьевич (1922–1982). Рядовой, стрелок, БФ.

ТИМОФЕЕВ Алексей Антипович (1925–2002). Гв. рядовой, 161 гв. сп, разведчик 55 отд. гв. рр. Дважды ранен.

ТИМОФЕЕВ Емельян Тимофеевич (1913–1971). Рядовой, 39 зап. сп. Ранен.

ТИТОВ Яков Петрович (1905–1987). Рядовой, 953 сп, 97 отд. дср. Ранен.

ТИХОНОВ Аверьян Тихонович (1922–1992). Гв. ст. сержант, ком. отдел. 42 ттп. Ранен.

ТИХОНОВ Дорофей Тихонович (1912–1993). Рядовой, 44 гв. сп. Ранен.

ФАДЕЕВ Прокопий Фадеевич (1910–1987). Рядовой, 853, 134, 267, 946 сп. Трижды ранен.

ФЕДОРОВ Николай Федорович (1912–1963). Рядовой, стрелок, Зак. Ф.

ФИЛИППОВ Иван Филиппович (1900–1970). Рядовой, 95 зап. сп.

ФИЛИППОВ Яков Филиппович (1909–1981). Рядовой, стрелок, Кал. Ф. Ранен.

Отважный санитар

Николай Яковлевич Сапаркин родился в 1918 г. в д. Козыльяры. Окончил фельдшерскую школу. В Великую Отечественную воевал с первого до последнего ее дня на Юго-Западном, 4-м Украинском, 2-м и 3-м Белорусских фронтах. Командовал санитарным взводом. О том, как он выполнял свои боевые обязанности, рассказывается в книге И.Ф. Лысухина и С.Е. Куковенко «Горловская дважды Краснознаменная: Боевой путь 126-й стрелковой дивизии».

«Командир санитарного взвода 3-го батальона 690-го стрелкового полка лейтенант медицинской службы Н.Я. Сапаркин умело организовал оказание первой медицинской помощи и вынос раненых с поля боя. Когда к исходу дня два санитара вышли из строя, он сам непосредственно на поле боя оказал помощь и вынес 22 раненых с их оружием».

Боевые заслуги Н.Я. Сапаркина отмечены орденами Отечественной войны I и II степени, Красной Звезды, медалями.

После войны Николай Яковлевич окончил Казанский медицинский институт, работал главным врачом и терапевтом в Урмарской центральной районной больнице.

ХОВАНСКИЙ Архип Степанович (1920–1997). Рядовой, 249 сп.

ХОВАНСКИЙ Геннадий Христофорович (1912–1970). Рядовой, стрелок, Кал. Ф.

ХОВАНСКИЙ Илья Евдокимович (1913–1980). Капитан, член воен. трибунала, разведчик, ЛФ.

ХОВАНСКИЙ Максим Николаевич (1915–1972). Рядовой, 998, 1323 сп. Ранен.

ХОВАНСКИЙ Михаил Иванович (1918–1978). Рядовой, стрелок, БФ. Ранен.

ХОВАНСКИЙ Михаил Семенович (1915–1980). Ст. сержант, 362 ап. Ранен.

ЧЕРКАСОВ Алексей Дмитриевич (1918–1976). Рядовой, 312 сп. Ранен.

ШИШКИН Иван Кузьмич (1902–1960). Рядовой, 168 зап. сп, 119 сп. Дважды ранен.

ШИШКИН Иван Петрович (1919–1965). Рядовой, 225 сд.

ШУЯНОВ Иван Ефимович, род. 1918, рядовой, 18 сп.

ЯНДУТКИН Иван Ильич (1921–1989). Рядовой, телефонист 50 сп.

ЯРУТКИН Алексей Ионович (1901–1949). Рядовой, стрелок, Бр. Ф.

д. НОВОЕ МУРАТОВО

АЛЕКСЕЕВ Михаил Алексеевич (1904–1981). Рядовой, стрелок 267 сп.

АНТОНОВ Аркадий Антонович (1925–1999). Рядовой, 998 сп. Дважды ранен.

ВАСИЛЬЕВ Николай Васильевич (1906–1980). Сержант, связист, 3-й УФ.

ГАВРИЛОВ Василий Семенович (1924–1965). Рядовой, 359 сп. Ранен.

ДАНИЛОВ Петр Ефремович (1921–1990). Ст. сержант, химинструктор 501 сп, 115 отд. аб.

ДМИТРИЕВ Георгий Васильевич, род. 1924. Гв. рядовой, лин. надсмотрщик 30 таб.

ЕФРЕМОВ Михаил Ефремович (1917–1959). Сержант, в/ч 39341. Ранен.

ЕФРЕМОВ Степан Ефремович (1910–1989). Сержант, стрелок, УФ. Ранен.

ЕФРЕМОВ Степан Ефремович (1923–2001). Рядовой, стрелок, БФ.

ИЛЬИН Сергей Ильич (1918–1982). Сержант, 622 сп. Дважды ранен.

КИРИЛЛОВ Николай Кириллович (1925–1990). Матрос, БФ, Балт. отд. дивиз. сторож. кораблей. Ранен.

МИХАЙЛОВ Семен Михайлович (1898–1960). Рядовой, 357 зап. сп, минер 3 бр. загражд.

НИКИТИН Ефим Никитич (1918–1998). Рядовой, 503 ап. Ранен.

ПЕТРОВ Александр Александрович (1920–1998). Рядовой, стрелок погранвойск.

ПОРФИРЬЕВ Семен Порфирьевич (1905–1976). Ефрейтор, кузнец, 768 сп.

СИДОРОВ Семен Кириллович (1923–1995). Рядовой, пулеметчик 812 сп.

СТЕПАНОВ Василий Степанович (1918–1987). Сержант. Ранен.

ЯКОВЛЕВ Михаил Яковлевич (1915–1985). Рядовой, в/ч 1310. Дважды ранен.

Челкасинская сельская администрация

с. ЧЕЛКАСЫ

АЛЕКСАНДРОВ Андрей Александрович (1911–1983). Рядовой, 116 сд 17 сп.

АЛЕКСАНДРОВ Иван Александрович (1923–2002). Рядовой.

АРТЕМЬЕВ Степан Артемьевич (1903–1977). Рядовой. Ранен.

АРХИПОВ Леонид Архипович (1925–1991). Ст. сержант.

ВАСИЛЬЕВ Аввакум Васильевич (1926–1972). Сержант. Ранен.

ВИКТОРОВ Иван Михайлович (1923–1996). Мл. сержант, радиотелеграфист ракетных войск и артиллерии.

ДАНИЛОВ Алексей Данилович (1908–1985). Рядовой. Дважды ранен.

ДМИТРИЕВ Александр Дмитриевич (1915–1975). Мл. лейтенант. Ранен.

ЕФИМОВ Иван Ефимович (1909–2001). Рядовой, ж/д войска.

ИВАНОВ Аким Иванович (1923–1979). Мл. лейтенант. Ранен.

ИВАНОВ Иван Иванович (1923–1963). Гв. рядовой, стрелок 201 вдб, 120 ап.

ИВАНОВ Иван Николаевич (1921–1997). Рядовой.

ИВАНОВ Кузьма Иванович (1905–1961). Рядовой, связист. Ранен.

ИВАНОВ Левий Иванович (1927–1992). Рядовой, объед. школа ВМФ, пулеметчик-зенитчик 1 див. сторож. кат., 5 див. морских охотников.

ИВАНОВ Михаил Иванович (1918–1997). Ст. сержант, 104 пв, КФ, БФ. Трижды ранен.

ИВАНОВ Михаил Иванович (1920–1992). Рядовой.

ИВАНОВА Юлия Ильинична, род. 1925. Рядовая, НКВД.

КЛЕМЕНТЬЕВ Филимон Петрович, род. 1924, д. Тенеево Янтиковского р-на. Мл. сержант, 136 сп 97 д, 84 гв. д, 240 п. Дважды ранен.

КОНСТАНТИНОВ Петр Константинович (1919–1969). Рядовой, СЗФ. Ранен, контужен.

МАКСИМОВ Семен Максимович (1907–1971). Сержант, сапер, ЮФ, СФ. Трижды ранен.

МЯСНИКОВ Григорий Васильевич (1927–1983). Капитан милиции.

НИКИТИН Василий Никитич (1919–1976). Старшина, ЮЗФ, СЗФ, 2-й УФ, Ст. Ф.

ПАНФИЛОВ Василий Панфилович (1921–1989). Рядовой.

ПАНФИЛОВ Иван Панфилович (1898–1951). Капитан м/с, врач СЭГ-1973, 59 А, СЗФ, Степ. Ф, 2-й УФ. Дважды контужен.

ПЕТРОВА Зоя Петровна, род. 1924. Рядовая, БФ.

РОДИОНОВ Илья Родионович, род. 1923. Старшина, Ст. Ф, 1-й, 2-й УФ, 1-й БФ. Контужен.

СЕРГЕЕВ Гаврил Сергеевич (1923–1971). Рядовой, 103, 264 сп, 264 п.

УЛИВАНОВ Геннадий Иванович (1926–1992). Сержант.

УЛИВАНОВ Игнатий Иванович (1913–1962). Мл. лейтенант. Контужен.

УСКОВ Василий Михайлович (1924–1999). 357 зап. ап, пом. комвзвода, 539 ап.

ФЕДОРОВ Алексей Федорович (1908–1990). Старшина, минометчик 1180 сп, 28 отд. сбр, 508 сп.

ФЕДОРОВ Петр Федорович (1916–1984). Рядовой.

д. АНАТКАСЫ

АНИКИН Федор Дмитриевич (1923–1974). Гв. старшина т/с, ком. отдел. строит. части, 36 тбр.

ВАЛЕНТИНОВ Кирилл Валентинович (1905–1966). Ранен.

ВАСИЛЬЕВ Алексей Васильевич (1923–1982). Рядовой, санитар 493 МСБ.

ВАСИЛЬЕВ Василий Васильевич (1917–1987). Рядовой, шофер 186 зенап.

ВАСИЛЬЕВ Иван Васильевич (1907–1955). Ранен.

ВАСИЛЬЕВ Степан Васильевич (1899–1960).

ВАСИЛЬЕВА Агрипина Васильевна, род. 1921. Рядовая, телефонистка, 666 ап 774 сд, 1-й БФ.

ГРИГОРЬЕВ Иван Григорьевич.

ГРИГОРЬЕВ Михаил Григорьевич (1923–1980). Рядовой, 3 гв. сп.

ГРИГОРЬЕВ Никита Григорьевич (1911–1947).

ЗАБРОДИН Иван Николаевич (1922–2003). Ст. матрос, Ананский уч. отряд, уч. моторист флота.

ИВАНОВ Геннадий Иванович (1927–2000). Старшина, наводчик, 24 тп.

ИВАНОВ Петр Иванович, род. 1908. Майор м/с, военврач 630, 70 БАО.

ИВАНОВ Степан Иванович (1900–1961). Ранен.

КАШМАКОВ Андрей Иванович (1918–1975). Рядовой, 441 сп.

КИРИЛЛОВ Иван Кириллович (1925–1981). Рядовой, стрелок 67 отд. тп.

КИРИЛЛОВ Николай Кириллович (1905–1959).

МАКСИМОВ Александр Максимович (1923–2000). Ефрейтор, 14 особ. сбр. Ранен.

МАКСИМОВ Василий Максимович (1925–1973). Рядовой, телефонист 168 сд 260 сп. Ранен.

МАКСИМОВ Григорий Максимович (1911–1997). Ранен.

НИКИФОРОВ Григорий Никифорович (1912–1999). Ком. отдел. 84 отд. зенад. Ранен.

Телефонистка стала директором школы

Окончив в 1940 г. среднюю школу, Агриппина Васильева работала бригадиром колхоза «Парижская коммуна» в родной деревне Анаткасы. В 1942 г. военкомат направил ее на курсы военных поваров в Казань. После завершения учебы курсанты поехали в Москву, где их ждали представители воинских частей.

Агриппину Васильеву зачислили в 666-й артиллерийский полк 774-й стрелковой дивизии. В части она переучилась на телефонистку и в этой должности служила до конца войны. Участвовала в освобождении Украины, Латвии, Польши, в боях на территории Германии. «На войне было страшно и очень тяжело, особенно девушкам, – вспоминает Агриппина Васильевна. – Телефонные провода часто обрывались, и нам приходилось их соединять под обстрелами и бомбежками. Но справлялись не хуже мужчин».

За успешное выполнение заданий командования А.В. Васильева награждена медалями «За отвагу», «За боевые заслуги» и др.

Вернувшись домой, Агриппина Васильевна работала инструктором в Урмарском райисполкоме, учителем в Анаткасинской школе. Потом переехала в Чебоксары и устроилась на хлопчатобумажный комбинат. Закончив заочно Казанский педагогический институт, А.В. Васильева трудилась в школах Козловского района. В 1966 г. ее назначили директором Андреево-Базарской средней школы. Здесь она работала до выхода на заслуженный отдых в 1976 г.

НИКИФОРОВ Иван Никифорович (1909–1960).

НИКИФОРОВ Михаил Никифорович (1923–1987).

НИКОЛАЕВ Андрей Николаевич (1925–1980). Гв. сержант, 53 тб. Ранен.

НЯХУКОВ Илья Максимович (1914–1955).

ОЧАЙКИН Федор Васильевич (1913–1975). Ранен.

ПАВЛОВ Иван Павлович (1917–1976). Ст. сержант, 207 особ. сб.

ПАВЛОВ Михаил Павлович (1924–1988). Рядовой, 1 уч. п.

ПЕТРОВ Алексей Петрович (1893–1961).

ПЕТРОВ Матвей Петрович (1897–1985).

ПЕТРОВ Сергей Петрович (1898–1986).

СИДОРОВ Василий Сидорович (1905–1975). Ст. сержант, 176 сп. Ранен.

СТЕПАНОВ Илья Степанович (1923–1996). Гв. сержант, 52 уч. сп, ком. 122 Краснозн. тбр.

д. НОВОЕ ШЕПТАХОВО

АЛЕКСАНДРОВ Павел Александрович (1906–1976). Рядовой. Ранен.

АЛЕКСАНДРОВ Степан Александрович (1914–1967). Ефрейтор, снайпер. Ранен.

АНТОНОВ Николай Антонович (1912–1981). Рядовой.

АРТЕМЬЕВ Герман Артемьевич (1925–1968). Рядовой. Ранен.

АРТЕМЬЕВ Максим Артьемьевич (1918–2001). Рядовой.

ВАСИЛЬЕВ Георгий Васильевич (1906–1975). Сержант, артиллерист. Ранен.

ВАСИЛЬЕВ Кирилл Васильевич (1916–1981). Рядовой.

ВАСИЛЬЕВ Михаил Васильевич (1921–1997). Капитан. Ранен.

ВАСИЛЬЕВ Николай Васильевич (1918–1977). Сержант.

ВАСИЛЬЕВ Павел Васильевич (1912–1977). Рядовой. Ранен.

ВИКТОРОВ Иван Викторович (1921–1994). Ст. лейтенант, ком. танка. Ранен.

ВИШНЕВ Иван Никифорович (1926–1987). Сержант.

ДМИТРИЕВ Петр Дмитриевич (1921–1963). Рядовой.

ЕФРЕМОВ Алексей Ефремович (1914–1993). Капитан.

ИВАНОВ Василий Иванович (1922–1979). Рядовой. Ранен.

ИВАНОВ Павел Иванович (1920–1974). Ст. лейтенант. Контужен.

Секретарь подпольного райкома

Уроженца д. Ситмаши А.Г. Тарасова война застала на курсах начсостава запаса РККА. Штаб Московского военного округа направил Андрея Григорьевича в распоряжение штаба 61-го стрелкового корпуса. Назначили его помощником начальника 6-го отдела штаба корпуса.

Боевое крещение техник-интендант Тарасов получил на подступах к Могилеву. Когда наши войска оставили этот областной центр Белоруссии, стали отступать на восток. Вскоре корпус оказался в окружении. Было решено мелкими группами прорываться к своим. Тяжело контуженный А. Тарасов попал в плен. В конце августа ему удалось бежать. После долгих скитаний по белорусским лесам вышел к партизанам. Командовал взводом, ротой в отряде им. Чапаева 2-й Минской партизанской бригады. В ноябре 1942 г. Андрея Григорьевича назначили секретарем Руденского подпольного райкома комсомола Минской области.

Из характеристики на А.Г. Тарасова:

«Тов. Тарасов находился на должности 1-го секретаря Руденского подпольного РК ЛКСМБ с 9 ноября 1942 по 10 июля 1944 гг. Провел большую организационно-политическую работу по росту и укреплению комсомольских организаций партизанских бригад «Беларусь», 2-я Минская, отдельных отрядов им. Сталина, «Мститель», спецгрупп «Москва» и майора Калинина.

Тов. Тарасов показал себя как волевой, инициативный руководитель молодежи... Наряду с работой 1-го секретаря РК ЛКСМБ тов. Тарасов показал себя в боях как истинный патриот Родины, своим примером увлекая других, не жалея жизни за полную победу Советского Союза. Обкомом ЛКСМБ тов. Тарасов представлен к Правительственной награде – ордену Боевого Красного Знамени.

Секретарь Минского подпольного ОК ЛКСМБ *Е. Коноплин*».

Награду – орден Красной Звезды – Андрею Григорьевичу уже после освобождения Белоруссии в сентябре 1944 г. вручил Председатель Президиума Верховного Совета БССР Н.Я. Наталевич. А.Г. Тарасов был также награжден еще одним орденом Красной Звезды, орденом Отечественной войны I степени, медалями.

После войны Андрей Григорьевич работал в органах Наркомата заготовок СССР в Руденском районе Минской области, Шумерлинском районе Чувашии. С июля 1956 г. до ухода на пенсию трудился заведующим отделом торговли Чебоксарского горисполкома.

В 1971 г. в Чувашском книжном издательстве вышла книга воспоминаний А.Г. Тарасова «Дороги эти позабыть нельзя», в которой он рассказывает о своем боевом пути, о героической борьбе партизан и подпольщиков за свободу и независимость нашей многонациональной Родины.

ИВАНОВ Петр Иванович (1926–2002). Рядовой.

ИВАНОВ Семен Иванович (1924–1979). Рядовой. Ранен.

ИГНАТЬЕВ Павел Игнатьевич (1916–1960). Лейтенант, ЛФ. Ранен.

ИЛЬИН Владимир Ильич (1924–1988). Сержант, ком. отдел., БФ. Трижды ранен.

КИРИЛЛОВ Борис Кириллович, род. 1923. Рядовой. Ранен.

КОНСТАНТИНОВ Алексей Константинович (1910–1998). Рядовой. Ранен.

КОНСТАНТИНОВ Николай Константинович, род. 1923. Рядовой, 106 гсп, 197 сп. Ранен.

НИКОЛАЕВ Василий Николаевич, род. 1926.Рядовой. Ранен.

ПЕТРОВ Петр Петрович (1912–1974). Рядовой. Контужен.

СЕМЕНОВ Геннадий Семенович (1923–2002). Сержант, снайпер. Ранен.

СТЕПАНОВ Егор Степанович (1904–1975). Сержант. Ранен.

ТИМОФЕЕВ Петр Тимофеевич (1923–1989). Рядовой. Ранен.

ТОПТЫГИН Петр Топтыгинович (1900–1972). Рядовой.

ФОМИН Дмитрий Фомич (1921–1979). Мл. лейтенант.

ЧЕРЕМИСОВ Илья Иванович (1902–1973). Рядовой. Ранен.

ЯМЩИКОВ Илья Николаевич (1915–1967). Рядовой. Ранен.

д. СИТМИШИ

АЛЕКСЕЕВ Анатолий Алексеевич (1922–1964). Старшина. Ранен.

ВАСИЛЬЕВ Петр Васильевич (1925–1973). Рядовой. Ранен.

ГРИГОРЬЕВ Владимир Григорьевич (1916–1993). Ефрейтор. Ранен.

ИВАНОВ Захар Иванович (1904–1985).

ИВАНОВ Степан Иванович (1923–1971). Ранен.

КРАСНОВ Николай Григорьевич (1919–1979). Рядовой.

КУЗЬМИН Яков Кузьмич (1916–1988).

ЛАПТЕВ Василий Алексеевич (1909–1979). Рядовой, стрелок 193 сп.

МИХАЙЛОВ Петр Михайлович (1926–1993). Ефрейтор. Ранен.

ПЕТРОВ Емельян Петрович (1926–2000). Рядовой. Ранен.

ТАРАСОВ Андрей Григорьевич (1912–1988). Капитан, 61 ск, ЗФ.

ТИМОФЕЕВ Иван Тимофеевич (1927–1999). Мл. сержант, 56 уч. сп, минометчик 24 гв. дб, ВДВ.

ФЕДОРОВ Антонин Федорович (1916–1974). Ефрейтор, 20 сп.

д. СТАРОЕ ШЕПТАХОВО

АРХИПОВ Илья Архипович, род. 1913. Сержант, ком. отдел. 988 сп, 229 сбр, 230 сд, 1-й БФ.

АФАНАСЬЕВ Александр Афанасьевич (1920–1996). Мл. лейтенант.

АФАНАСЬЕВ Михаил Афанасьевич (1913–1995). Рядовой, связист, ЛФ. Ранен.

АФАНАСЬЕВ Михаил Афанасьевич (1914–1986). Рядовой, связист. Ранен.

ЕФРЕМОВ Алексей Ефремович (1914–1993). Лейтенант, интендант.

ИВАНОВ Александр Иванович, род. 1922. Матрос, радист.

ИВАНОВ Василий Владимирович (1908–1979). Хирург ППХГ-222.

ИЛЬИН Владимир Ильич (1924–1988). Старшина. Дважды ранен.

ИЛЬИН Николай Ильич (1914–1991). Ст. сержант. Ранен.

МАТВЕЕВ Иван Матвеевич (1913–1996). Рядовой.

МАТВЕЕВ Иван Матвеевич (1913–2001). Рядовой, ЛФ.

НИКИФОРОВ Василий Никифорович (1918–1999). Рядовой, див. им. Чапаева. Четырежды ранен.

НИКИФОРОВ Василий Никифорович (1918–2001). Рядовой, кавалерист. Ранен.

СЕМЕНОВ Василий Семенович (1898–1966). Рядовой, артиллерист. Ранен.

СОКОЛОВ Лонгин Сергеевич (1923–2001). Рядовой, 5 вдбр, СКФ.

д. ЧЕГЕДУЕВО

ИВАНОВ Максим Иванович (1911–1982). Ранен.

КУЗЬМИН Петр Кузьмич (1910–1993). Рядовой, 115 кэ, сапер 585 оп, 736 отд. птд, стрелок 1109, 991 сп. Ранен.

ПЕТРОВ Алексей Петрович (1927–1987). Рядовой.

д. ЯМБАЙ

АЛЕКСАНДРОВ Михаил Александрович (1918–1980). Рядовой. Ранен.

АНТОНОВ Алексей Антонович (1924–1997). Мл. сержант, пулеметчик 19 бронеп. зап. п, сапер 2 гв. мехп.

АНТОНОВ Алексей Антонович (1924–1999). Мл. сержант, сапер, танкист, 3-й УФ.

АНТОНОВ Иван Антонович (1916–1981). Старшина. Ранен.

АНТОНОВ Павел Антонович (1914–1942). Рядовой.

БОРИСОВ Алексей Борисович, род. 1916. Рядовой, кавалерист.

БОРИСОВ Кондратий Борисович, род. 1914. Старшина. Дважды ранен.

ГРИГОРЬЕВ Иван Григорьевич (1927–1965). Рядовой. Ранен.

ДМИТРИЕВ Петр Дмитриевич (1921–1963). Сержант. Ранен.

ИВАНОВ Николай Иванович (умер в 1973). Мл. сержант.

ИВАНОВ Федор Иванович (1913–1974). Ст. лейтенант. Ранен.

ИГНАТЬЕВ Петр Игнатьевич (1892–1956). Рядовой. Дважды ранен.

ИЛЬИНА Мария Ильинична (1922–1993). Рядовая, радист, БФ.

Илья Архипович Архипов

Родился в 1913 г. в д. Старое Шептахово. В 1940 г. окончившего Казанский пединститут и работавшего учителем И. Архипова призвали в ряды Красной Армии. На фронтах Великой Отечественной войны с августа 1942 г. Воевал в составе 988-го стрелкового полка 230-й стрелковой дивизии. Прошел боевой путь от Волги до Берлина. Форсировал реки Десна, Северский Донец, Одер. Отличался бесстрашием и мужеством. Будучи командиром отделения, сержант Архипов личным примером воодушевлял своих бойцов. О последних боях он рассказывал сам:

– Наш полк вел бои в пригороде Берлина. После взятия Карлхорста мы получили приказ: спасти электростанцию Клингенберга – она снабжала Берлин электричеством. Было известно, что электростанция заминирована, может вот-вот взлететь в воздух. Только быстрота действий могла обеспечить успех. И задача была выполнена. Еще продолжался штурм Берлина, а электростанция работала в полную силу.

За проявленные в боях храбрость и отвагу И. Архипов награжден орденами Отечественной войны II степени (за электростанцию), Красной Звезды, медалями «За отвагу», «За боевые заслуги».

После демобилизации вернулся на родину и до выхода на пенсию преподавал в Мариинско-Посадском лесотехническом техникуме.

КОМИЕВ Михаил Трофимович (1910–1942). Старшина. Ранен.

КУЗЬМИН Григорий Кузьмич (1899–1949). Рядовой.

МИХАЙЛОВ Николай Михайлович (1919–1978). Старшина. Дважды ранен.

МЯСНИКОВ Геннадий Васильевич (1924–1989). Ст. лейтенант.

ФЕДОРОВ Михаил Федорович (1911–1984). Сержант, зенитчик. Ранен.

ФЕДОРОВ Михаил Федорович (1914–1984). Рядовой. Ранен.

Чубаевская сельская администрация

д. ЧУБАЕВО

АЛЕКСАНДРОВ Семен Александрович (1920–1967). Рядовой, 49, 301 сп, оруд. мастер 595 минп, 45 кон. депо.

АЛЕКСАНДРОВ Степан Александрович (1914–1956). Рядовой, Ст. Ф.

АЛЕКСАНДРОВ Харитон Александрович (1890–1949). Рядовой, 706 сп. Ранен.

АЛЕКСЕЕВ Василий Алексеевич, род. 1924. Рядовой, стрелок 103 зап. сп.

АЛЕКСЕЕВ Иван Алексеевич (1926–1970). Сержант, начальник ВТС, аппаратов «СТ-35» в/ч 31676.

АЛЕКСЕЕВ Николай Алексеевич (1920–2002). Рядовой, 30 автп, наблюдатель 5, 2 п ПВО.

АЛЯКИН Петр Николаевич (1925–1979). Рядовой, стрелок 190 сп. Ранен.

АНДРЕЕВ Василий Андреевич, род. 1926. Рядовой, стрелок, 67 ждп, в/ч 5218.

АНИСИМОВ Николай Анисимович (1919–1989). Рядовой, 1281 сп.

АНТОНОВ Василий Антонович (1899–1955). Рядовой, 139 зенап.

БАБАЕВ Алексей Николаевич (1921–1978). Мл. сержант, стрелок 75 отд. строит. ждб, 19 эждп.

БОЧКАРЕВ Иван Васильевич (1923–1990). Рядовой, 23 гв. сд. Ранен.

ВАСИЛЬЕВ Андрей Васильевич (1919–1988). Гв. ст. сержант, возд. стрелок 87, 92 авп, 5 гв. авип, 449 бап.

ВАСИЛЬЕВ Василий Васильевич (1924–1972). Сержант, 495 зап. сп, заряжающий 1436 отд. тсп, 27 гв. ттсп.

ВАСИЛЬЕВ Иван Васильевич (1900–1981). Рядовой, 197 сп.

ВАСИЛЬЕВ Илья Васильевич (1906–1967). Сержант, 545 сп. Дважды ранен, контужен.

ВАСИЛЬЕВ Петр Васильевич (1926–1984). Сержант, 236 сп НКВД.

ВЕНЕДИКТОВ Василий Венедиктович (1903–1973). Рядовой, 40 гв. ап, сапер 1013 сп. Трижды ранен.

ВИНОГРАДОВ Николай Сергеевич (1920–1967). Ст. сержант, стрелок 37 БАО, авиамеханик 149 иавп.

ВОЛКОВА Евдокия Кирилловна (1921–1998). Лей-

тенант, нач. сан. службы, 526 сб, 2-й ПФ. Контужена.

ГАВРИЛОВ Иван Гаврилович (1916–2001). Рядовой, ж/д войска.

ГАЛКИН Семен Михайлович (1921–1985). Сержант, пом. комвзвода, 226 сп, конв. войска НКВД.

ГОРДЕЕВ Александр Борисович (1917–1997). Сержант, 54 уч. п.

ГРИГОРЬЕВ Николай Григорьевич (1899–1958). Рядовой, 257 сп.

ГРИГОРЬЕВ Степан Григорьевич (1906–1948). Сержант, машинист паровоза, ж/д войска. Контужен.

ДИМИТРИЕВ Иван Димитриевич (1921–1981). Рядовой, 65 сп, 214 зап. сп, 39 гв. сп, пулеметчик 7 мср.

ЕГОРОВ Иван Егорович (1911–1981). Рядовой, снайпер-стрелок 1246 сп.

ЕФИМОВ Иван Ефимович (1924–1974). Рядовой, 345 зап. сп, в/ч 85246. Дважды ранен, контужен.

ЕФРЕМОВ Андрей Ефремович (1913–1972). Сержант, автоматчик 334 сп, ком. отдел. 373 сп, 50 сд.

ЖЕЛТУХИН Геннадий Петрович, род. 1913. Ст. сержант, 2 отд. зап. поб, ком. отдел. 1 отд. помп.

ИЛЬИН Семен Ильич (1925–1959). Сержант, нач. р/станции 986 обс.

КОНСТАНТИНОВ Петр Константинович (1923–1975). Рядовой, 61 сп, 2054 центр. восп. база.

МИХАЙЛОВ Михаил Михайлович (1914–1984). Лейтенант, комвзвода, ЗФ. Ранен.

НИКОЛАЕВ Алексей Николаевич (1925–2001). Рядовой, 300 гв. вдп, 6 вдбр.

НИКОНОРОВ Семен Никонорович (1898–1991). Рядовой, кондуктор 1 отд. эждр, путеец 6 эждп.

ПАВЛОВ Михаил Павлович (1910–1960). Ефрейтор, наводчик 51 отд. птб, пулеметчик 1168 сп.

ПАВЛОВ Павел Семенович (1896–1967). Рядовой, ж/д войска.

ПАВЛОВА Мария Павловна, род. 1923. Рядовая, санр.

ПЕТРОВ Иван Петрович (1916–1961). Мл. сержант, 13 эждп.

ПЕТРОВ Павел Петрович (1921–1971). Рядовой, 40 ап. Ранен.

ПЕТРОВА Елена Ивановна (1921–1997). Рядовая, 816 БАО.

СЕМЕНОВ Георгий Семенович (1921–1989). Рядовой, 75 отд. мост. ждб.

СЕМЕНОВ Николай Семенович (1924–1957). Сержант, разведчик, наблюдатель, 619, 204 отд. рр.

СЕМЕНОВ Сергей Михайлович (1923–1978). Рядовой, автоматчик 146, 145 сп.

СЕМЕНОВ Яков Семенович (1921–2002). Гв. ефрейтор, 95, 143 зап. сп, телефонист 110 минп, ЭГ-2036; разведчик-наблюдатель артчасти 426 рад.

СИДОРОВ Дмитрий Сидорович (1914–1972). Рядовой, 6 морбр. Ранен.

СОЛОВЬЕВ Павел Степанович (1919–1960). Ефрейтор, автоматчик 165 сп.

СОЛОВЬЕВ Петр Степанович (1919–1964). Ефрейтор, автоматчик 165 сп.

СТЕПАНОВ Иван Степанович (1913–1998). Рядовой, путеец 9 ждб.

СТЕПАНОВ Павел Степанович (1921–1995). Рядовой, 75 зап. сп.

ТИМОФЕЕВ Василий Тимофеевич (1918–1982). Ст. сержант, 236 сп.

ФЕДОРОВ Иван Федорович (1924–1996). Рядовой, стрелок 36 отд. мехб, кладовщик 8 фронт. ж/д парка.

ФЕДОРОВ Николай Федорович (1924–1997). Сержант, 142 зап. сп.

ФИЛИППОВ Алексей Филиппович (1909–1963). Рядовой, стрелок 17 отд. тб.

ШАШКОВ Петр Кузьмич (1923–1983). Гв. сержант, 1 отд. бр. минеров, 23 ад, нач. р/ст.

ЯКИМОВ Иван Якимович (1918–1974). Рядовой, 879 ап.

с. БАТЕЕВО

АЛЕКСАНДРОВ Иван Александрович(1923–1971). Рядовой, стрелок 4 отд. зап. ждп, слесарь-мостовик-сборщик 2 отд. мждб.

ЕГОРОВ Василий Егорович (1917–1990). Рядовой, 674 сп.

ЗАЙЦЕВ Илья Васильевич (1914–1981). Сержант.

ЗАЙЦЕВ Николай Васильевич (1912–1986). Старшина, мл. ветфельдшер 1 гв. сд, 78 сд, 1030 ап.

ЗАЙЦЕВ Николай Васильевич (1919–1981). Майор.

ЗАЙЦЕВ Павел Васильевич (1925–1982). Мл. лейтенант.

ЗАЙЦЕВ Степан Васильевич (1911–1980). Сержант.

ЗАЙЦЕВ Яков Васильевич (1923–1994). Подполковник, политработник, Бр. Ф, 1-й УФ.

ЗАХАРОВ Амвросий Илларионович (1914–1969). Гв. ст. сержант, разведчик 87 гв. сп, 18 УР. Дважды ранен.

ИВАНОВ Василий Иванович, род. 1926. Старшина, минометчик 42 мехбр.

МАСЛОВА Нина Ивановна, род. 1920. Сержант, 18 д, 53 сп, санитарка 53 санр, 16 А.

МАСЛОВА Раиса Сергеевна (1924–1992). Рядовая, 23 сп, 51 д.

МИХАЙЛОВ Иван Михайлович (1910–1968). Мл. сержант, ком. отдел., стан. пулеметчик, 718, 289 сп, 122 помб. Трижды ранен.

НИКИФОРОВ Василий Никифорович (1918–1977). Ст. сержант, 236, 395 сп, 66 автр, 337 гап, 985 пушап.

НИКИФОРОВА Лидия Николаевна, род. 1921. Рядовая, связистка.

НОВОСЕЛЬЦЕВ Павел Алексеевич (1902–1952). Рядовой, 307 с. Ранен.

Династия патриотов

Зайцевы из с. Батеево – известные в районе защитники Родины. Еще в Первую мировую войну Василий Александрович и двое его братьев, Иван Александрович и Федор Александрович, с оружием в руках сражались против австро-венгров. Не обошла их и Гражданская война. К счастью, все они вернулись в родные края.

Василий Александрович и Марфа Петровна вырастили 6 сыновей. В первые же дни начала Великой Отечественной войны пятеро их сыновей – Петр, Степан, Илья, Николай и Федор – были мобилизованы в ряды Красной Армии, а самый младший, Павел, был призван в 1943 г., когда ему исполнилось 18 лет. Все шестеро братьев с честью выполнили свой сыновний долг перед Родиной. Они мужественно сражались с врагами. Двое из них погибли в жестоких боях: Федор Васильевич в конце 1941 г. на Украине, а Петр Васильевич в 1943 г. под Курском.

Четверо братьев, хотя были ранены и контужены, вернулись домой.

Николай Васильевич, майор, был награжден двумя орденами Красной Звезды. После войны жил и работал в Москве: сначала в ЦК ВЛКСМ, затем в редакциях газет «Комсомольская правда», «Правда». Павел Васильевич дослужился до звания младшего лейтенанта, демобилизовавшись, вернулся домой. Потом жил в Чебоксарах. А Степан Васильевич и Илья Васильевич были сержантами, все трое за боевые заслуги награждены медалями. (На снимке: справа – Николай Васильевич, слева – Степан Васильевич.)

Сын погибшего на войне Петра Васильевича Петр Петрович – полковник внутренней службы, другой сын – Леонтий Петрович – майор милиции.

Сын Петра Петровича Сергей Петрович служит в органах внутренних дел в звании майора внутренней службы. А внук учится в 9 классе, готовится поступить в военное училище. Так, более 90 лет Зайцевы служат Родине верой и правдой.

ПОЛИКАРПОВ Николай Захарович, род. 1926. Рядовой, 236 сп, 53 гв. сп. Ранен.

ТЕПЛОВ Алексей Иванович (1925–1976). Ст. сержант, 6 отд. автпк, 736 отд. иптд, радист 1000 иптп, 485 гап.

ТЕПЛОВ Иван Гурьевич (1905–1963). Ефрейтор, 361 зенап.

ФИЛИППОВА Мария Филипповна, род. 1922. Рядовая, санитарка 205 санр.

Шибулатовская сельская администрация

д. ШИБУЛАТЫ

АЛЕКСАНДРОВ Афанасий Александрович, род. 1914. Рядовой, стрелок. Ранен.

АЛЕКСАНДРОВА Зинаида Александровна, род. 1919. Рядовая.

Яков Васильевич Зайцев

В конце 1941 г. девятнадцатилетний учитель из с. Батеево Яков Зайцев был мобилизован в действующую армию. После краткосрочной учебы в школе младших командиров был направлен на Западный фронт комсоргом батальона. В те майские дни 1942 г. войска фронта вели тяжелые оборонительные бои в Калужской области. Боевое крещение Я. Зайцев получил во время одного из боев, когда батальону приказано было взломать оборону противника, занять крупный населенный пункт и выйти на Варшавское шоссе. Молодой комсорг-автоматчик, проявляя личную инициативу, помог нашим танкистам обнаружить и подавить огневые точки противника и тем самым сохранить жизнь многих бойцов. За этот подвиг он награжден медалью «За отвагу».

Далее он участвовал в освобождении Левобережной Украины, Польши, в подавлении сильно укрепленных крепостей на территории Германии, форсировании рек Висла, Шпрее, штурме Берлина. Победу встретил в звании подполковника в Праге.

За храбрость и отвагу, проявленные в боях, награжден орденами Красного Знамени, Отечественной войны I степени (дважды), Красной Звезды.

После войны Я.В. Зайцев преподавал в Башкирском госуниверситете, был деканом, зав. кафедрой всеобщей истории. В 1974 г. защитил докторскую диссертацию. Ему присвоено звание заслуженного деятеля науки Башкортостана, заслуженного работника культуры России.

АЛЕКСЕЕВ Семен Алексеевич, род. 1907. Рядовой, 3 сп, плотник-мостовик отд. ждб.

АНДРЕЕВ Гурий Порфирьевич, род. 1912. Рядовой, стрелок 68 сп.

АНДРЕЕВ Гурий Порфирьевич, род. 1920.

АНДРЕЕВ Яков Андреевич, род. 1923. Старшина, обс. Контужен.

ВАСИЛЬЕВ Николай Васильевич (1919–1982). Рядовой, сапер 136 отд. сапб.

ВЛАДИМИРОВ Георгий Владимирович (1906–1982). Рядовой, 662 ап. Ранен.

ГРОМОВ Андриян Андреевич (1890–1954). Рядовой. Ранен.

ДАНИЛОВ Василий Данилович, род. 1924. Лейтенант, комроты 828 сп 197 сд. 1-й БФ.

ЗАХАРОВ Яков Захарович (1913–1965). Рядовой.

ИВАНОВ Владимир Иванович, род. 1918. Сержант, матрос, ТОФ.

ИВАНОВ Галактион Иванович (1908–1973). Рядовой, стрелок. Ранен.

ИВАНОВ Трофим Иванович (1912–1996). Рядовой. Ранен.

ИВАНОВ Фадей Иванович (1911–1954). Сержант. Ранен.

ИВАНОВА Мария Ивановна (1924–1980). Рядовая.

ИГНАТЬЕВ Александр Игнатьевич (1926–1956). Рядовой. Ранен.

ИГНАТЬЕВ Василий Игнатьевич (1913–1972). Рядовой.

ИГНАТЬЕВ Василий Игнатьевич (1921–1986). Рядовой. Ранен.

ИГНАТЬЕВ Николай Игнатьевич, род. 1915. Ефрейтор, путеец, 100 сб.

ИГНАТЬЕВ Николай Игнатьевич, род. 1915. Рядовой.

КОНСТАНТИНОВ Лаврентий Константинович (1903–1981). Рядовой. Ранен.

ЛАВРЕНТЬЕВ Василий Лаврентьевич, род. 1925. Рядовой.

ЛАВРЕНТЬЕВ Петр Лаврентьевич (1925–1962). Рядовой.

ЛАРИОНОВ Степан Ларионович (1909–1981). Рядовой.

НИКИФОРОВ Александр Никифорович (1923–1980). Рядовой. Ранен.

НИКИФОРОВ Венямин Никифорович (1923–1992). Рядовой. Ранен.

ПЕТРОВ Александр Петрович, род. 1923. Рядовой.

ПЕТРОВ Яков Петрович (1903–1961). Рядовой.

СЕМЕНОВ Алексей Семенович (1921–1998). Сержант, минометчик 196 сп.

СЕРГЕЕВ Алексей Леонтьевич (1925–1978). Рядовой, 1210 сп. Ранен.

Во взводе осталось лишь три бойца

Боевое крещение уроженец д. Шибулаты младший лейтенант Василий Данилов получил в апреле 1944 г. на Украине, в боях за г. Владимир-Волынский. Здесь молодой офицер командовал взводом в 828-м стрелковом полку 197-й Краснознаменной стрелковой дивизии. Во время боя за город был тяжело ранен командир роты, и командование подразделением взял на себя В. Данилов. Рота первой ворвалась в город, преодолев ожесточенное сопротивление противника. Впоследствии за мужество и героизм, проявленные у стен Владимир-Волынского, младшего лейтенанта В. Данилова наградили орденом Красного Знамени.

Отличился наш земляк и при форсировании Вислы. Его взвод получил задание переправиться на западный берег реки, захватить там плацдарм и удерживать его до подхода основных сил. Задачу взвод выполнил, нанеся противнику большой урон в живой силе и технике: были уничтожены 40 огневых точек и более 50 вражеских солдат. Но и взвод В. Данилова понес потери – из 18 бойцов осталось только трое. Сам Василий Данилович был контужен, но поля боя не покинул. За этот подвиг он был удостоен ордена Отечественной войны II степени.

Несгибаемую волю, храбрость и самопожертвование проявлял В. Данилов также при форсировании Одера, в дальнейших наступательных операциях, за что награжден еще двумя орденами Красной Звезды, Отечественной войны I степени, Александра Невского и Богдана Хмельницкого и многими медалями.

За два месяца до победы Василия Даниловича тяжело ранило осколком снаряда. Лечился в медсанбате, в госпиталях. В Киеве встретил День Победы.

После войны В.Д. Данилов еще более 30 лет служил в Советской Армии на Украине. В запас ушел в звании полковника.

СЕРГЕЕВ Яков Семенович (1911–2000). Рядовой, 527 сп 480 д.

ФЕДОРОВ Георгий Федорович (1903–1981). Рядовой, разнорабочий 40 гв. ап. Ранен.

ФИЛИППОВ Василий Филиппович (1914–1980). Рядовой, стрелок. Ранен.

с. БУРТАСЫ

АНТОНОВ Иван Михайлович (1922–1989). Рядовой. Ранен.

БЕРЕЗНЕВ Михаил Захарович (1913–1972). Ст. лейтенант, комроты 22 тбр, ЗФ, Вор. Ф, 1-й БФ. Ранен.

ЗАХАРОВ Борис Захарович, род. 1916. Рядовой. Ранен.

ИВАНОВ Петр Иванович (1900–1951). Рядовой. Ранен.

НИКИФОРОВ Алексей Ефимович (1910–1972). Ст. сержант, 161 строит.-инж. б-н.

НИКИФОРОВА Надежда Илиадоровна, род. 1921. Рядовая.

НИКИФОРОВА Нина Ефимовна, род. 1922. 101 б ВНОС.

НИКОЛАЕВ Николай Николаевич (1923–2000). Ст. сержант, химик-разведчик, 81 гв. сп, 25 гв. мсд, ЮЗФ, 2-й, 3-й УФ.

ПАВЛОВ Александр Павлович, род. 1903. Рядовой. Ранен.

ПАШКОВ Василий Павлович (1910–1974). Сержант, 21 тбр, пом. ком. бригады.

ПЕТРОВ Геннадий Петрович (1918–1971). Старшина, механик-водитель 15 тбр.

ПЕЩЕРОВ Петр Лаврентьевич (1910–1972). Рядовой.

СТЕПАНОВ Василий Степанович (1926–1990). Рядовой.

СТЕПАНОВ Николай Николаевич (1923–1979). Сержант.

ШИГИЛЬДЕЕВ Алексей Викторович (1924–2001). Ст. лейтенант, 125 отд. дор.-стр. п, ЗФ.

ШИГИЛЬДЕЕВ Михаил Викторович (1919–1975). Рядовой. Ранен.

Михаил Захарович Березнев

Из наградного листа на Березнева Михаила Захаровича, сержанта, командира отделения автоматчиков мотострелкового батальона 22-й танковой бригады 28 марта 1942 г.

«Тов. Березнев – смелый разведчик, всегда точно и аккуратно выполняет задания командования, доставляя ценные сведения о противнике. В районе Дорохово, будучи в разведке со своим отделением, встретился с группой фашистских автоматчиков, превосходящей по численности. Тов. Березнев принял бой, в результате которого 11 фашистов было уничтожено, а остальные обращены в бегство.

В боях за д. Денисиха проник в тыл противника, захватил там трех немцев в плен и доставил их в часть. В результате были получены ценные сведения о замыслах противника. В дальнейшем был назначен командиром взвода автоматчиков. Будучи в засадах в районе д. Игнатково, Бухлово, перестрелял большую группу фашистов, на поле боя осталось 50 немецких трупов.

Командир бригады полковник *Ермаков*.
Полковой комиссар *Волков*».

Приказом командующего Западным фронтом от 3 апреля 1942 г. награжден орденом Красного Знамени. Через год старшего лейтенанта Михаила Березнева назначили начальником боепитания батальона. За мужество, проявленное в ходе боев на Воронежском, 1-м Украинском, 1-м Белорусском фронтах, кроме названного ордена, награжден орденами Отечественной войны II степени, Красной Звезды (дважды). Победу встретил в Берлине. После демобилизации работал в финансовых органах и председателем райисполкома. Умер М.З. Березнев в 1972 г.

д. ЫХРА-СИРМА

АЛЕКСЕЕВ Петр Алексеевич (1920–1960). Рядовой, водитель. Ранен.

АРКАДЬЕВ Александр Аркадьевич (1926–1979). Рядовой. Ранен.

АРКАДЬЕВ Василий Аркадьевич (1924–1992). Старшина 2 ст., ВМФ.

ВАСИЛЬЕВ Александр Васильевич (1924–1974). Сержант, стрелок 357 зап. сп. Ранен.

ГРИГОРЬЕВ Анисим Григорьевич, род. 1926. Рядовой.

ИВАНОВ Алексей Александрович, род. 1923. Сержант.

ИВАНОВ Алексей Иванович (1916–1979). Рядовой. Ранен.

ИВАНОВ Алексей Иванович, род. 1892. Рядовой. Ранен.

ИВАНОВ Спиридон Иванович (1909–1972). Рядовой, артиллерист. Ранен.

ИЛЬИН Василий Ильич (1926–1991). Рядовой, 1021 сп. Ранен.

ИЛЬИН Михаил Ильич (1924–1982). Рядовой.

ЛАВРЕНТЬЕВ Александр Лаврентьевич (1903–1985). Рядовой. Ранен.

МАКСИМОВ Василий Максимович, род. 1920. Сержант. Ранен.

МАРКОВ Павел Маркович (1922–1984). Рядовой, сапер.

МИХАЙЛОВ Александр Михайлович, род. 1919. Рядовой. Ранен.

НИКИФОРОВ Кирилл Никифорович, род. 1917. Старшина.

ТИМОФЕЕВ Александр Тимофеевич (1919–2003). Сержант, ком. отдел., стрелок, 29 мбр. Ранен.

ТРОФИМОВ Николай Трофимович, род. 1923. Рядовой, радиотелеграфист 76 тп.

ФЕОФАНОВ Андрей Феофанович, род. 1924. Рядовой, минометчик 22 минбр.

ФЕОФАНОВА Клавдия Феофановна, род. 1921. Рядовая, санинструктор ЭГ.

ШМЕЛЕВ Александр Григорьевич, род. 1924. Мл. сержант, топограф 693 ап. Ранен.

ШМЕЛЕВ Григорий Владимирович, род. 1899. Сержант.

ЯКОВЛЕВ Петр Алексеевич (1908–1958). Рядовой, 30 ап.

Слово об отце

Мой отец, Николай Николаевич Николаев, родился в с. Буртасы. 19 июня 1941 г. он сдал последний экзамен за 10 класс, а через три дня началась война. В Красную Армию призвали, когда ему исполнилось восемнадцать. После окончания пехотного училища он был направлен в 25-ю мотострелковую дивизию им. В.И. Чапаева. В составе Юго-Западного фронта отец участвовал в боях по захвату плацдарма на правом берегу реки Дон. Он рассказывал, что сражался за освобождение городов Белгород, Харьков, форсировал Днепр. В составе 3-го и 2-го Украинских фронтов воевал на территориях Венгрии, Румынии. Победу встретил в Чехословакии, в г. Братислава.

Будучи химиком-разведчиком, отец в боях отличался смелостью и отвагой. Не раз получал благодарности от Верховного Главнокомандования, есть у него и медали. А за бои в районе озера Балатон в Венгрии награжден орденом Славы III степени. Отец был волевой солдат. О своем ранении не любил рассказывать. Но однажды, в послевоенное время, проходя контроль при посадке в самолет, датчики зарегистрировали наличие металла. Пришлось ему раскрыть «секрет»: осколок-металл сидит в сердце. А ранен он был еще в 1943 г. при форсировании Днепра. Осколок не повредил крупных кровеносных сосудов и застрял в мышцах. Рентген точно показывал его местонахождение, и врачи предупреждали, что в любое время он может «тронуться с места».

После возвращения с фронта отец работал председателем колхозов «Красная Горка», «Слава», затем секретарем парторганизации, председателем сельского Совета. Он был очень добрым человеком, и люди ему отвечали тем же. Умер он в 2000 г., дожив до 77 лет.

Л. Эсенкулова, дочь Н.Н. Николаева

Шигалинская сельская администрация

с. ШИГАЛИ

АБРАМОВ Павел Никонорович (1905–1998). Старшина, 359 сд.

АЛЕКСЕЕВ Иван Алексеевич (1924–1984). Рядовой.

АНАТОВ Яков Васильевич (1918–1982). Рядовой. Ранен.

АНДРЕЕВ Егор Андреевич, род. 1916. Рядовой. Ранен.

АНДРЕЕВ Иван Андреевич (1921–1993). Рядовой, 202 мп.

АНДРЕЕВ Филипп Андреевич (1920–1944). Рядовой, стрелок 98 сп. Ранен.

АНИСИМОВ Андрей Анисимович (1918–1975). Рядовой.

АНТОНОВ Трофим Антонович (1918–1974). Рядовой.

АНУФРИЕВ Василий Петрович (1918–1981). Рядовой, шофер 351 гап, 274 отд. автб.

АНУФРИЕВ Николай Петрович (1908–1993). Рядовой.

АРХИПОВ Михаил Егорович (1925–1978). Рядовой.

АФАНАСЬЕВ Алексей Афанасьевич (1907–1976). Ст. сержант, ком. отр. 642 сп.

БАЛАНДАЕВ Иван Федорович (1911–1983). Рядовой, 797 сп.

БАЛАНДАЕВ Константин Яковлевич (1906–1963). Рядовой, сп.

БАРИНОВСКИЙ Иван Яковлевич (1903–1975). Сержант, ветфельдшер 385 отд. пулб.

БИКТИМИРОВ Терентий Николаевич. Капитан. Ком. МР, зам. комбата. 255 сп 123 сд СЗФ, 1-й УФ.

ВАСИЛЬЕВ Аркадий Васильевич (1917–2000). Разведчик 41 отд. ср.

ВАСИЛЬЕВ Илларион Васильевич (1910–2000). Рядовой, 280 сп, 157 сд.

ВАСИЛЬЕВ Николай Васильевич, род. 1927. Рядовой, аккумуляторщик, в/ч 77924.

ГЕРАСИМОВ Антон Герасимович (1908–1981). Стрелок 79 сп.

ГОЛУБЕВ Николай Ильич (1926–1992). Рядовой.

Воевал в блокадном Ленинграде

Терентия Биктимирова из с. Шигали в Красную Армию призвали в 1936 г. Окончил полковую школу, получил звание старшего сержанта и два года командовал отделением в стрелковой дивизии в Ленинграде. Потом Т. Биктимирова направили в Ленинградское военное училище, по окончании которого молодого лейтенанта назначили командиром взвода.

Первый боевой опыт Терентий Николаевич приобрел в войне с белофиннами. Там же был ранен. Три месяца лечился, после чего его назначили командиром минометной роты. В этой должности Т. Биктимиров и вступил в Великую Отечественную войну. Потом капитан Биктимиров служил заместителем командира стрелкового батальона 255-го полка 123-й орденоносной дивизии в блокадном Ленинграде. За боевые заслуги в дни блокады Терентий Николаевич удостоен ордена Отечественной войны II степени и медали «За оборону Ленинграда».

Впоследствии капитан Биктимиров участвовал в освобождении городов Гатчина, Нарва, Таллин и др. В составе 1-го Украинского фронта воевал на территории Польши и Чехословакии, удостоившись орденов Отечественной войны I степени, Красной Звезды, медалей.

Возвратившись домой после демобилизации, Терентий Николаевич работал военруком в Шигалинской средней школе, в Урмарской МТС, РТС, в районном предприятии «Сельхозтехника» в разных должностях.

ГРИГОРЬЕВ Михаил Кузьмич, род. 1926. Сержант, 3-й БФ.

ГРИГОРЬЕВ Никон Григорьевич (1919–1974). Рядовой, 315 сп, 222 мшп.

ГРУЗДЕВ Никита Степанович, род. 1910. Рядовой, 91 ор, 6 гв. сд.

ГУРЬЕВ Алексей Гурьевич (1924–1986). Рядовой, 168 мп.

ЕФИМОВ Григорий Ефимович (1910–1971). Рядовой, пулеметчик 783 сп, 35 зап. сп.

ЕФИМОВ Михаил Ефимович (1914–1981). Рядовой.

ЕФИМОВ Михаил Ефимович, род. 1924. Рядовой, 283 сп.

ЗАЙЦЕВ Иван Федорович (1917–1992). Рядовой, 177 сп.

ИВАНОВ Георгий Иванович (1927–1989). Ефрейтор, пом. моториста, ж/д войска, в/ч 59840.

ИВАНОВ Илья Иванович, род. 1909. Рядовой, 140 сд.

ИВАНОВ Илья Иванович, род. 1927. Рядовой.

ИВАНОВ Петр Иванович, род. 1926. Ст. сержант, стрелок 137 зап. сп, в/ч 2165.

ИЛЬИН Александр Ильич (1920–1993). Рядовой, 352 сп.

ИЛЬИН Василий Ильич (1921–1968). Рядовой, 1 отд. лыжб. Ранен.

ИЛЬИН Владимир Ильич (1927–1978). Рядовой, 56 уч. сп.

ИЛЬИН Илья Ильич (1919–1978). Мл. сержант, 441 сп, 129 зап. сп. Ранен.

ИЛЬИН Семен Ильич (1925–1997). Рядовой.

ИЛЬИН Серафим Ильич, род. 1924. Матрос.

КАДЕРОВ Александр Ильич, род. 1920. Рядовой, 56 отд. сп.

КАДЕРОВ Иван Ильич (1920–1967). Рядовой, разведчик 25 зенад. Ранен.

КАЗАКОВ Иван Андреевич (1927–1984). Рядовой.

КРАСНОВ Григорий Иванович (1913–1999). Рядовой, пулеметчик 99 сп.

КУДРЯВЦЕВ Николай Кириллович, род. 1909. Рядовой, 6 отд. мп.

МАКСИМОВ Маркел Максимович (1906–1959). Рядовой, 315 сп. Ранен.

МАТВЕЕВ Александр Матвеевич (1898–1969). Рядовой, 357 сп. Ранен.

МАТВЕЕВ Иван Матвеевич, род. 1909. Мл. сержант, 205 отд. инжб.

МАТВЕЕВ Николай Александрович (1927–1982). Сержант, ДВФ.

МЕДВЕДЕВ Демьян Иванович (1918–1968). Сержант, 396 отд. тб.

МЕДВЕДЕВ Илья Филиппович (1915–1975). Ефрейтор, стрелок 51 сп.

МИРОНОВ Сергей Миронович, род. 1927. Рядовой.

Просто стрелок

Алексей Петрович Петров родился в с. Шигали в 1919 г. В 1939 г. был призван в Красную Армию. В начале Великой Отечественной войны служил стрелком в 441-м полку, потом его перевели в 263-й полк 180-й гвардейской стрелковой дивизии. Старшина Петров оборонял Северный Кавказ, освобождал Новороссийск, Севастополь, Румынию. Воевал смело и отважно. Был трижды ранен, удостоился орденов Отечественной войны I и II степени, Красной Звезды, медалей «За отвагу», «За оборону Кавказа» и др.

После войны Алексей Петрович работал в колхозе кладовщиком, главным бухгалтером, диспетчером. С 1979 г. находится на заслуженном отдыхе.

МИХАЙЛОВ Николай Михайлович, род. 1920. Старшина, радиотелеграфист 137 ап.

МИХАЙЛОВ Петр Михайлович, род. 1908. Рядовой, ком. орудия 650 ап.

НИКИТИН Георгий Порфирьевич (1925–2002). Сержант, 357 зап. сп.

НИКИТИН Федор Никитич, род. 1915. Рядовой, 81 сп. Ранен.

НИКИФОРОВ Василий Никифорович, род. 1922. Ст. сержант, 31 св. сд. Ранен.

НИКОЛАЕВ Григорий Николаевич (1905–1985). Ефрейтор, 152 отд. зенад.

НИКОЛАЕВ Иван Николаевич (1911–1981). Рядовой, 630 сп.

НИКОЛАЕВ Николай Николаевич, род. 1900. Рядовой, стрелок.

ПАВЛОВ Никон Павлович (1908–1980). Рядовой, стрелок 8 д.

ПЕТРОВ Алексей Петрович, род. 1919. Старшина, 441, 263 сп, 180 сд, СКФ, 4-й УФ.

ПРОТОПОВ Василий Миронович, род. 1907. Рядовой, 41 особ. бат.

ПУКЛАКОВ Владимир Ефлампьевич (1927–1985). Рядовой, 56 уч. сп.

ПУКЛАКОВ Семен Ильич (1927–1997). Ст. сержант, 56 уч. сп.

ПУКЛАКОВ Степан Филиппович (1913–1978). Ст. сержант, ком. арт. установки мп.

САНКОВ Алексей Егорович, род. 1908. Рядовой, радист, в/ч 203.

СЕВОСТЬЯНОВ Аркадий Севастьянович (1903–1978). Рядовой.

СЕМЕНОВ Федор Семенович (1915–1995). Рядовой, 236 ап.

СЕРГЕЕВ Иван Сергеевич (1914–1967). Рядовой, 470 сп. Ранен.

СИНИЧКИН Тихон Федорович, род. 1914. Рядовой, 73 гв. сп. Ранен.

СОЛМИН Илья Иванович (1924–1973). Рядовой, 357 сп. Ранен.

СТЕПАНОВ Иван Степанович, род. 1918. Рядовой, 59 сд, ЮЗФ, Ст. Ф, 2-й УФ.

СТЕПАНОВ Николай Степанович, род. 1926. Мл. сержант, 56 уч. сд.

СТЕПАНОВ Семен Степанович (1924–1973). Рядовой, 43 сп. Ранен.

СТЕПАНОВ Сергей Степанович (1925–1991). Рядовой, уч. ап. Дважды ранен.

СТЕПАНОВ Степан Степанович (1920–1978). Ст. сержант, ком. стр. отдел., 457 сп. Ранен.

СТЕПАНОВ Филипп Степанович (1905–1971). Рядовой, 408 отд. ап. Ранен.

СТЕПАНОВ Яков Степанович (1916–1978). Ст. сержант, комвзвода 55 сд.

ТЕРЕНТЬЕВ Трофим Терентьевич (1918–2002). Рядовой, 2 гв. кп.

ТЕТЕРОВ Евграф Дмитриевич, род. 1908. Сержант, 238 п. Ранен.

ТИХОНОВ Аркадий Семенович (1926–1976). Ефрейтор, 359 зап. сп.

ТРОФИМОВ Василий Трофимович (1915–1997). Рядовой, 9 арм. зап. сп.

ТРОФИМОВ Петр Трофимович, род. 1905. Рядовой, 165, 332 сп. Ранен.

ТРОФИМОВ Тимофей Трофимович (1920–2001). Ефрейтор, орудийный 256 ап.

ТУЙМИ Рил Кузьмич (1924–1981). Рядовой, 859 омбс, 46 сп.

УТРИВАНОВ Трофим Николаевич (1907–1980). Рядовой.

ФЕДОРОВ Аркадий Федорович (1921–1984). Рядовой, стрелок 518 оп.

ФЕДОРОВ Василий Федорович, род. 1907. Рядовой, 371 сп. Ранен.

ФЕДОРОВ Поликарп Федорович (1916–1998). Рядовой, 629 сп.

ФЕДОРОВ Сергей Иванович (1925–1997). Рядовой, 208 отд. ср.

ФЕДОРОВ Сергей Федорович (1926–1984). Рядовой.

И в труде, и в бою заслужил он хвалу

Имея за плечами два года службы в Красной Армии, Иван Степанович Степанов из с. Шигали перед войной обучал призывников из соседних деревень. С началом войны он ушел на фронт и был зачислен в стрелковый полк, который вел оборонительные бои в Донбассе.

Потом вместе с частью Иван Степанович отступал до Сталинграда. В составе 59-й гвардейской стрелковой дивизии защищал город на Волге, участвовал в окружении и уничтожении гитлеровской группировки. В наступательных боях за г. Харьков в феврале 1943 г. наш земляк был ранен в ногу. В мае из госпиталя вернулся в родное село. Однако отдых продлился недолго. Врачебная комиссия его, хромого, опять решила отправить в действующие части. Но Иван Степанович до фронта не дошел. Направили его на Московский военный завод, где он трудился до ноября 1945 г.

За мужество и героизм, проявленные в боях, И.С. Степанов награжден орденами Отечественной войны I и II степени, медалями «За боевые заслуги», «За оборону Сталинграда» и др.

После войны Иван Степанович 40 лет трудился в родном колхозе пчеловодом. В 1963 г. удостоен знака «Лучший пчеловод Чувашской АССР», стал «Мастером-пчеловодом РСФСР 1-го класса».

ФЕДОРОВ Тимофей Федорович, род. 1906. Рядовой, 159 отд. сб.

ФЕДОТОВ Александр Федотович (1916–1974). Мл. сержант, химинструктор 256 гв. сп.

ЧАПУРИН Петр Семенович (1920–1974). Мл. сержант, 358 зап. сп.

ЧЕРНОВ Владимир Николаевич (1917–1973). Сержант, ком. отдел. 25 сп.

ЧЕРНОВ Григорий Тимофеевич (1901–1970). Рядовой, стрелок 17 гв. мсп.

ЧЕРНОВ Демьян Тимофеевич (1909–1981). Рядовой, 320 сп, 5 гв. сд.

ЧЕРНОВ Иван Кириллович (1918–2003). Рядовой.

ЧЕРНОВ Иван Павлович (1919–1969). Рядовой, 324 гап.

ЧЕРНОВ Леонтий Сидорович (1904–1979). Старшина, 6, 197 гв. сд.

ЧЕРНОВ Никон Тимофеевич, род. 1908. Рядовой, 1000 сп, 46 зап. сп.

ШАМУКОВ Александр Степанович (1898–1961). Рядовой, 73 сп.

ШКОЛЬНИКОВ Иван Осипович (1909–1980). Рядовой.

ШОМУКОВ Иван Петрович (1927–2000). Рядовой, стрелок 240 отд. взвода.

ЯКОВЛЕВ Илья Яковлевич, род. 1905. Мл. сержант, 771 сп, 954 самох. ап.

Шихабыловская сельская администрация

д. ШИХАБЫЛОВО

АЛЕКСЕЕВ Николай Алексеевич (1927–1999).

АНДРЕЕВ Георгий Андреевич (1904–1959). Рядовой, стрелок.

АНДРЕЕВ Иван Андреевич (1911–1976).

АНДРЕЕВ Иван Андреевич (1914–1978). Сержант, артиллерист.

АНИСИМОВ Александр Анисимович, род. 1898.

АНИСИМОВ Петр Анисимович (1906–1978).

АНТОНОВ Василий Антонович (1918–1995).

АРХИПОВ Константин Архипович (1895–1969). Рядовой.

АФАНАСЬЕВ Антон Афанасьевич (1891–1982). Рядовой.

АФАНАСЬЕВ Иван Афанасьевич (1907–1959). Рядовой. Ранен.

АФАНАСЬЕВ Федор Афанасьевич (1897–1964).

АФАНАСЬЕВ Федот Афанасьевич (1909–1977). Рядовой.

ВАСИЛЬЕВ Василий Васильевич (1911–1961). Рядовой.

ВАСИЛЬЕВ Василий Родионович (1909–1971).

ВАСИЛЬЕВ Иосиф Васильевич (1918–1993).

ВАСИЛЬЕВ Николай Васильевич (1923–1999). Сержант, минометчик.

ВАСИЛЬЕВ Николай Васильевич (1925–2000). Рядовой.

ВЛАДИМИРОВ Александр Владимирович (1901–1978).

ВЛАДИМИРОВ Кирилл Владимирович (1905–1964).

ГАВРИЛОВ Иван Гаврилович, род. 1891.

ГЕОРГИЕВ Кирилл Георгиевич (1910–1993).

ГРИГОРЬЕВ Александр Григорьевич (1920–1979). Сержант, Ст. Ф.

ГРИГОРЬЕВ Алексей Григорьевич (1921–1986). Рядовой, стрелок.

ГРИГОРЬЕВ Василий Григорьевич (1912–1972). Рядовой.

ГРИГОРЬЕВ Василий Григорьевич (1912–1982).

ГРИГОРЬЕВ Максим Григорьевич (1922–1985). Рядовой.

ГРИГОРЬЕВ Николай Григорьевич, род. 1904.

ГРИГОРЬЕВ Петр Григорьевич (1900–1977). Рядовой.

ГРИГОРЬЕВ Петр Григорьевич (1911–1978).

ГУРЬЕВ Матвей Гурьевич, род. 1915.

ЕГОРОВ Василий Егорович (1925–1976).

ЕГОРОВ Герман Егорович (1916–1973).

ЕФРЕМОВ Иван Ефремович (1897–1975).

ИВАНОВ Алексей Иванович (1917–1983).

ИВАНОВ Алексей Иванович (1919–1996).

ИВАНОВ Анатолий Иванович (1915–1985). Старшина, специалист штабной службы.

ИВАНОВ Анатолий Иванович (1919–1980).

ИВАНОВ Василий Иванович (1926–1987). Рядовой.

ИВАНОВ Иван Иванович (1900–1967). Рядовой, разведчик.

ИВАНОВ Михаил Иванович (1920–1993). Рядовой, пулеметчик.

ИВАНОВ Никифор Иванович (1913–1984). Рядовой, стрелок. Ранен.

ИВАНОВ Николай Иванович (1923–1979). Гв. сержант, 48 гв. сд.

ИВАНОВ Яков Иванович (1911–1995). Рядовой.

ИЛЬИН Владимир Ильич (1924–1983). Рядовой.

ИЛЬИН Владимир Ильич (1924–1985). Ефрейтор, разведчик, 1-й БФ. Ранен.

КАЗАНОВ Григорий Афанасьевич (1901–1946).

КИРИЛЛОВ Николай Кириллович, род. 1907.

КОНСТАНТИНОВ Данил Константинович (1904–1987). Рядовой.

КОНСТАНТИНОВ Данил Константинович (1904–1995). Рядовой, минометчик.

КОНСТАНТИНОВ Тимофей Константинович (1900–1963).

КОРОЛЬКОВ Антон Егорович (1893–1957).

КОРОЛЬКОВ Семен Петрович (1900–1974). Рядовой, стрелок.

КУЗЬМИН Антон Кузьмич (1894–1964).

КУЗЬМИН Василий Кузьмич (1908–1976).

ЛАЗАРЕВ Василий Семенович (1918–1984).

ЛАЗАРЕВ Иван Семенович (1909–1980). Рядовой.

МИХАЙЛОВ Константин Михайлович (1913–1985). Рядовой, стрелок.

МИХАЙЛОВ Семен Михайлович (1927–2002). Рядовой.

МИХАЙЛОВ Тимофей Михайлович (1915–1974).

МОРОЗОВ Илья Васильевич, род. 1910.

НИКИТИН Василий Никитич (1910–1989).

НИКИТИН Петр Никитич (1917–1980).

НИКИФОРОВ Павел Никифорович (1895–1967). Рядовой.

НИКОЛАЕВ Константин Николаевич (1900–1956). Рядовой, стрелок.

ПАВЛОВ Георгий Петрович (1923–2003).

ПАВЛОВ Константин Павлович (1901–1964).

ПАВЛОВ Павел Павлович (1900–1968). Рядовой, стрелок.

ПАВЛОВ Тихон Павлович (1906–1978).

ПЕТРОВ Георгий Петрович.

ПЕТРОВ Иван Петрович, род. 1921.

ПЕТРОВ Макар Петрович (1893–1967).

ПЕТРОВ Николай Петрович (1921–1981).

ПЕТРОВ Николай Петрович (1927–1995).

ПЕТРОВ Николай Петрович, род. 1927. Рядовой.

ПЕТРОВ Павел Петрович (1905–1959). Рядовой.

ПЕТРОВ Филипп Петрович (1905–1985). Рядовой.

ПУГАЧЕВ Василий Михайлович (1893–1969).

ПУШКИН Егор Гордеевич (1906–1997). Сержант, танкист.

СЕМЕНОВ Иван Семенович (1908–1977).

СЕМЕНОВ Николай Семенович (1910–1967). Рядовой, стрелок.

СЕМЕНОВ Николай Семенович (1927–1978).

СЕМЕНОВ Павел Семенович (1923–1983). Сержант.

СЛАДКОВ Иван Андреевич (1910–1961).

СМИРНОВ Василий Егорович, род. 1912.

СОКОЛОВ Василий Алексеевич (1919–2002).

СОКОЛОВ Сергей Васильевич (1913–1992). Сержант.

СТЕПАНОВ Александр Степанович (1913–1967). Рядовой, минометчик.

СТЕПАНОВ Алексей Степанович (1926–1984). Рядовой.

СТЕПАНОВ Василий Степанович (1926–1995).

ТАБАКОВ Василий Николаевич (1899–1965). Рядовой.

ТАБАКОВ Семен Николаевич (1913–1963). Рядовой.

ТАРАСОВ Степан Иванович (1913–1991). Рядовой, ж/д войска, путеец.

ТИМОФЕЕВ Петр Тимофеевич (1892–1956).

ФЕДОРОВ Василий Федорович (1907–1958). Рядовой.

ФЕДОРОВ Василий Федорович (1926–1990).

ФЕДОРОВ Константин Федорович (1912–1959). Рядовой.

ФЕДОРОВ Николай Федорович (1919–1981). Рядовой. Дважды ранен.

ФЕДОРОВ Петр Федорович (1909–1972).

ФЕДОРОВ Семен Федорович, род. 1920.

ФЕДОРОВ Яким Федорович (1913–1974). Рядовой, стрелок.

ФИЛИППОВ Никифор Филиппович, род. 1909.

ФИЛИППОВ Тимофей Филиппович (1909–1993). Старшина.

ЧЕРНОВ Иван Михайлович (1905–1964).

ЧЕРНОВ Павел Михайлович (1920–1975).

ЧЕРНОВ Павел Терентьевич (1909–1947).

ЧЕРНОВ Тихон Павлович (1898–1978).

ШАКОВ Василий Федорович (1921–1990). Ефрейтор. Дважды ранен.

ШАКОВ Николай Федорович (1919–1975).

ШИРШОВ Илья Михайлович (1908–1991). Сержант.

ЯКИМОВ Павел Якимович (1903–1971).

с. ВОЗНЕСЕНСКОЕ

АЛЕКСАНДРОВ Василий Александрович (1914–1975). Рядовой, стрелок.

АНДРЕЕВ Александр Андреевич (1917–1979).

ВАЗАНОВ Варфоломей Федорович (1918–1960). Гв. капитан, артиллерист.

ВАНЕРКИН Василий Николаевич (1915–1975). Ст. сержант, механик-водитель.

ВАНЕРКИН Григорий Николаевич (1924–1989). Мл. лейтенант.

ГАВРИЛОВ Семен Гаврилович (1911–1965). Рядовой, стрелок.

ИЛЬИН Иван Ильич (1915–1969). Ст. лейтенант.

КОНСТАНТИНОВ Илья Константинович (1904–1986). Рядовой, стрелок.

КУДРЯШОВ Петр Александрович (1921–1990). Рядовой, разведчик.

НИКИТИН Владимир Семенович (1910–1968). Рядовой, зенитчик.

НИКИТИН Иван Семенович (1913–1991). Рядовой, танкист.

НИКОЛАЕВ Андрей Николаевич (1901–1975). Рядовой, стрелок.

СЕМЕНОВ Дмитрий Семенович (1900–1969). Рядовой, стрелок.

ТЕРЕНТЬЕВ Василий Терентьевич (1905–1950). Рядовой, стрелок.

УГЛОВ Петр Андреевич (1910–1965). Мл. сержант, связист.

ФЕДОТОВ Николай Федотович, род. 1926.

д. СИНЕ-КИНЧЕРЫ

АНАНЬЕВ Александр Петрович (1915–2003). Лейтенант.

АНАНЬЕВ Василий Петрович (1912–1985). Рядовой, 544 минп, 744 сп, БФ. Трижды ранен.

АНАНЬЕВ Владимир Петрович (1907–1986). Рядовой, Ст. Ф. Ранен.

АНАНЬЕВ Иван Петрович (1923–1995). Ст. лейтенант, артиллерист, Вор. Ф. Четырежды ранен.

АРМОНОВ Василий Трофимович (1919–1983).

АРМОНОВ Иван Васильевич (1898–1982).

АРМОНОВ Михаил Трофимович (1925–1991). Сержант, ком. орудия 52 гв. тбр. Трижды ранен.

АРХИПОВ Александр Архипович (1913–1971). Рядовой, минометчик.

АРХИПОВ Никита Архипович (1904–1967). Рядовой, стрелок.

ВЯЗОВ Владимир Михайлович (1914–1976). Ст. сержант, сп, 1-й УФ. Трижды ранен.

ВЯЗОВ Семен Михайлович, род. 1922. Ст. сержант, инж. войска, 2-й УФ.

ГАВРИЛОВА Юлия Гавриловна (1920–1992). Рядовая, телеграфистка.

ГЕРАСИМОВ Михаил Герасимович (1914–1987). Сержант, артиллерист, 2-й БФ. Ранен пять раз.

ГРИГОРЬЕВ Василий Григорьевич (1918–1967). Рядовой, СФ. Ранен.

ГРИГОРЬЕВА Юлия Гавриловна (1920–1986). Сержант, связистка, 2-й УФ.

ЕГОРОВ Иван Егорович (1910–1992).

ИВАНОВ Василий Иванович (1920–1993). Рядовой, стрелок.

ИВАНОВ Константин Иванович (1921–1995). Старшина 2 ст., ст. моторист, ТОФ.

ИГНАТЬЕВ Валентин Игнатьевич (1923–1989). Рядовой.

ИГНАТЬЕВ Петр Игнатьевич (1925–1993).

КАШАЕВА Лидия Михайловна (1923–1994). Сержант, ПВО, ЛФ.

ЛАШМАНОВ Федор Александрович (1914–1993). Сержант, минометчик.

МОКОРОВ Георгий Мокорович (1920–1974). Сержант.

ПАВЛОВ Михаил Павлович (1923–1984).

ПЕТРОВ Александр Петрович, род. 1915. Ст. лейтенант, комбат, 122 А, 2-й УФ. Четырежды ранен.

РИМАНОВ Александр Куприянович (1903–1982). Старшина, 2-й УФ.

СВЯТСКОВ Иван Маркович (1904–1957). Рядовой, стрелок 748 сп 206 сд, 60 А, ЮЗФ, ЦФ.

СЕРГЕЕВ Константин Сергеевич (1910–1978).

СОЛОВЬЕВ Владимир Михайлович (1913–1983). Ст. лейтенант, комроты, 52 сп, 17 гв. сд, 39 А, ЗФ. Ранен.

СОФРОНОВ Алексей Софронович (1905–1986).

ТАБАКОВ Николай Васильевич, род. 1908. Рядовой.

ФИЛИППОВ Василий Филиппович, род. 1926. Рядовой.

ШИПЕЕВ Иван Васильевич (1909–2004).

ЯКИМОВ Егор Якимович (1904–1966). Рядовой, стрелок.

д. СТАРОЕ ЯНСИТОВО

ВАСИЛЬЕВ Петр Васильевич (1922–1996). Сержант.

ВАСИЛЬЕВ Петр Васильевич (1923–1998). Ст. сержант, 1-й БФ, ПФ. Дважды ранен.

ГЕРАСИМОВ Яков Герасимович (1900–1996). Рядовой, стрелок, 2-й УФ.

ГРИГОРЬЕВ Никита Григорьевич (1926–1997). Сержант, 2-й БФ.

ЕРЕМЕЕВ Василий Еремеевич (1915–1998). Гв. старшина, специалист штабной службы.

ЕРЕМЕЕВ Петр Еремеевич (1926–1989). Сержант, КФ. Дважды ранен.

КАШАЕВ Василий Кириллович (1909–1976). Рядовой, 1-й БФ. Дважды ранен.

МИТРОФАНОВ Николай Митрофанович (1926–1987). Ефрейтор, 2-й БФ.

МОЧАЛОВ Андрей Иванович (1914–1968). Ст. матрос.

НИКОЛАЕВ Петр Николаевич (1922–1993). Мл. лейтенант, 1-й БФ, 2-й УФ. Ранен.

НИКОЛАЕВ Петр Николаевич (1923–1986). Мл. лейтенант.

ОВЧИНИКОВ Емельян Васильевич (1910–1978). Рядовой.

ЯКОВЛЕВ Петр Яковлевич (1924–1969). Сержант.

ЯКОВЛЕВ Петр Яковлевич, род. 1925. Лейтенант м/с, ст. фельдшер 740 отд. пад, 4 ТА, Бр. Ф, 1-й УФ, 1-й ДВФ.

Шоркистринская сельская администрация

с. ШОРКИСТРЫ

АЛЕКСЕЕВ Александр Алексеевич (1916–1966). Рядовой, пулеметчик 87 кд.

АЛЕКСЕЕВ Александр Алексеевич (1921–2001). Рядовой. Ранен.

АЛЕКСЕЕВ Василий Алексеевич (1918–2000). Сержант, 7 б 7 р. Ранен.

АЛЕКСЕЕВ Гурий Алексеевич (1910–1954).

АЛЕКСЕЕВ Иван Алексеевич, род. 1925. Рядовой, стрелок 354 сп.

АЛЕКСЕЕВ Кирилл Алексеевич (1925–1965).

АЛЕКСЕЕВ Кирилл Алексеевич (1927–1978). Старшина.

АЛЕКСЕЕВ Николай Алексеевич (1921–1989). Рядовой, стрелок 202 сп.

АЛЕКСЕЕВ Павел Алексеевич (1926–2003). Мл. сержант, стрелок 91 сп.

АЛЕКСЕЕВ Сергей Алексеевич, род. 1916. Ст. сержант, ком. отдел. 26 зап. сп.

АЛЬБОТРОС Зоя Анисимовна, род. 1922.

АНДРЕЕВ Василий Андреевич (1910–1988). Рядовой, 288 иптд.

АНДРЕЕВ Василий Андреевич (1920–1984). Старшина, 300 ап. Ранен.

АНДРЕЕВ Павел Андреевич (1924–1974). Ст. лейтенант, ком. санбата, 1-й УФ.

АНДРЕЕВ Петр Андреевич (1905–1981).

АФАНАСЬЕВ Петр Афанасьевич, род. 1923. Рядовой, стрелок 608 сп. Дважды ранен.

АФАНАСЬЕВ Семен Афанасьевич (1924–1996). Ст. сержант, ком. отдел. 31 зенад.

БОРИСОВ Александр Борисович, род. 1904.

БУЯНОВ Иван Анисимович, род. 1920, д. Буяново Янтиковского р-на. Рядовой, экспедитор 62 сп.

ВАСИЛЬЕВ Александр Васильевич, род. 1913. Сержант, телеграфист 838 сп. Контужен.

ВАСИЛЬЕВ Николай Васильевич, род. 1921. Рядовой, стрелок 161 ап.

ВАСИЛЬЕВ Николай Васильевич, род. 1921. Рядовой, стрелок 6 сп.

ВАСИЛЬЕВ Павел Васильевич, род. 1926. Рядовой, стрелок 359 сп.

ВАСИЛЬЕВ Петр Васильевич, род. 1912. Рядовой, стрелок 239 сп. Ранен.

ВАСИЛЬЕВ Степан Васильевич (1911–2000). Рядовой, стрелок 630 сп. Ранен.

ВЛАДИМИРОВ Николай Владимирович (1913–1978). Рядовой, минометчик 167 ап. Дважды ранен.

ВЛАДИМИРОВ Павел Владимирович, род. 1919. Рядовой, путеец 60 отд. сждб.

ВЛАДИМИРОВ Степан Владимирович, род. 1926. Сержант, ком. орудия 124 ап.

ВЛАСОВ Николай Максимович, род. 1925, д. Малые Кармалы Батыревского р-на. Сержант, ст. пулеметчик 89 сбр.

ВОЛКОВ Александр Васильевич, род. 1913. Ст. сержант, нач. электрост. 288 ПАХ.

ВОЛКОВ Анатолий Васильевич, род. 1925.

ГЕОРГИЕВ Михаил Георгиевич (1925–2001), д. Шималахово Янтиковского р-на. Сержант, курсант-разведчик 23 уч. ап. Трижды ранен.

Военфельдшер стал почетным гражданином города

Уроженца д. Старое Янситово Петра Яковлева в армию призвали в феврале 1943 г. сразу после окончания Цивильской фельдшерской школы. Пройдя курсы усовершенствования военных фельдшеров, Петр Яковлевич в звании младшего лейтенанта медицинской службы был направлен фельдшером 740-го отдельного противотанкового артиллерийского дивизиона 6-го механизированного корпуса 4-й гвардейской танковой армии.

В составе Брянского и 1-го Украинского фронтов младший лейтенант Яковлев участвовал в боях на Курской дуге, форсировании Днепра, освобождении правобережной Украины и Польши, в трудном сражении на Сандомирском плацдарме. Сотням раненых оказал он помощь, вернул в строй.

В феврале 1945 г. военфельдшера П. Яковлева перевели на Дальний Восток. Там вместе со своей новой частью – 460-м отдельным самоходно-артиллерийским дивизионом 22-й Краснознаменной дивизии в августе он вступил в бой с японскими милитаристами.

За мужество и отвагу, проявленные на фронтах, за безупречное выполнение своих обязанностей Петр Яковлевич был удостоен орденов Красного Знамени, Отечественной войны II степени, Красной Звезды (дважды), многих медалей.

В сентябре 1945 г. 22-я гвардейская дивизия была передислоцирована в Петропавловск-Камчатский. Здесь в должности старшего военфельдшера П. Яковлев служил до ноября 1956 г. Уволившись в запас, остался на Камчатке. Работал заведующим здравпунктом Петропавловского морского рыбного порта, председателем обкома общества Красного Креста, в областном совете профсоюзов. Заочно окончил Камчатский педагогический институт, Высшую школу профсоюзов при ВЦСПС.

В 1975 г. Петр Яковлевич переехал в г. Елизово, где продолжал трудиться в профсоюзных органах. П.Я. Яковлев – почетный гражданин г. Елизово, отличник здравоохранения, награжден орденом «За заслуги перед Отечеством» II степени, медалью «За доблестный труд».

ГЕРАСИМОВ Никифор Герасимович, род. 1908. Рядовой, минер 152 военно-стр. отряда. Ранен, контужен.

ГОЛУБЕВ Иван Иванович, род. 1925, д. Н.П. Тояба Яльчикского р-на. Сержант.

ГРИГОРЬЕВ Александр Григорьевич (1913–1993). Рядовой, стрелок 398 ап.

ГРИГОРЬЕВ Афанасий Григорьевич, род. 1926. Рядовой, пулеметчик 435 сп.

ГРИГОРЬЕВ Василий Григорьевич, род. 1910. Рядовой.

ГРИГОРЬЕВ Василий Григорьевич, род. 1919.

ГРИГОРЬЕВ Иван Григорьевич, род. 1918. Рядовой, стрелок 263 сп.

ГРИГОРЬЕВ Иван Григорьевич, род. 1921. Лейтенант, ком. разв. роты. Дважды ранен, контужен.

ГРИГОРЬЕВ Павел Григорьевич, род. 1920. Рядовой, 198 сп. Ранен, контужен.

ГУРЬЕВ Алексей Гурьевич, род. 1926. Рядовой, пулеметчик 1805 зенап.

ДИМИТРИЕВ Иван Димитриевич (1905–1955). Рядовой. Контужен.

ДМИТРИЕВ Алексей Михайлович, род. 1926. Рядовой, 363 зап. сп. Ранен.

ДМИТРИЕВ Петр Дмитриевич (1927–1982). Рядовой, писарь, специалист штабной службы.

ЕГОРОВ Афанасий Егорович, род. 1924. Старшина, стрелок 23 зап. сп.

ЕГОРОВ Василий Егорович, род. 1926. Ефрейтор, автоматчик 481 отд. бат.

ЕГОРОВ Иван Егорович (1915–2001). Лейтенант, комвзвода 11 отд. див. бронепоезда.

ЕГОРОВ Николай Егорович, род. 1923.

ЕГОРОВ Петр Егорович, род. 1918.

ЕГОРОВА Александра Алексеевна (1923–1998). Ефрейтор, связист 364 олб.

ЕРАСТОВ Петр Степанович (1912–1986). Рядовой, стрелок 630, 1311 сп, кавалерист 118 кп. Ранен.

Командир санбата

В феврале 1942 г. после окончания Канашского медучилища уроженец с. Шоркистры Павел Андреев начал работать в эвакогоспитале в Канаше. А вскоре его призвали в Красную Армию. В составе 1-го Украинского фронта Павел Андреевич прошел путь от Днепра до Потсдама. Стал старшим лейтенантом, командиром санитарного батальона. Павел Андреевич много сделал для спасения жизней советских бойцов и командиров. Только во время форсирования Днепра ему со своим батальоном под массированным огнем противника удалось обеспечить переправу на наш берег более 600 раненых.

Родина высоко оценила заслуги П.А. Андреева, наградив его орденами Отечественной войны I и II степени, Красной Звезды, медалями «За освобождение Варшавы», «За взятие Берлина» и др.

Вернувшись с войны, Павел Андреевич работал начальником отдела кадров на кирпичном заводе, помощником санитарного врача г. Канаш. В 1956 г. окончил Казанский филиал Московского юридического института. Многократно избирался народным судьей, исполнял обязанности председателя народного суда в Первомайском, Шемуршинском, Мариинско-Посадском районах, являлся старшим консультантом Министерства юстиции Чувашской АССР. П.А. Андрееву присвоено звание «Заслуженный юрист РСФСР».

И. Криков, заслуженный учитель ЧР

ЕРМАКОВ Алексей Ефимович, род. 1917. Ст. сержант, 5 мсп НКВД.

ЕРОШИН Николай Иванович, род. 1925. Сержант, курсант-телеграфист 989 об.

ЕФИМОВ Автономий Ефимович (1916–1980). Сержант, ком. отдел. 38 обс.

ЕФИМОВ Александр Ефимович, род. 1896.

ЕФИМОВ Николай Ефимович, род. 1911.

ЕФИМОВ Петр Ефимович, род. 1906.

ЕФИМОВ Петр Иванович, род. 1924.

ЕФИМОВА Александра Егоровна, род. 1920. Ефрейтор, связист 200 об.

ЗАХАРОВ Яков Захарович, род. 1913. Рядовой, 290 сп НКВД.

ИВАНОВ Василий Иванович (1911–1991). Ефрейтор, 55 отд. эждб.

ИВАНОВ Василий Иванович (1921–1972). Рядовой, стрелок 165 сп.

ИВАНОВ Василий Иванович (1925–1977).

ИВАНОВ Георгий Иванович (1915–1970). Подполковник. Ранен.

ИВАНОВ Герман Иванович, род. 1926. Рядовой, стрелок 91 об НКВД.

ИВАНОВ Дмитрий Иванович (1914–1981).

ИВАНОВ Иван Иванович (1913–1952).

ИВАНОВ Михаил Иванович (1919–1995). Рядовой, стрелок 460 ап.

ИВАНОВ Михаил Иванович, род. 1924. Рядовой, стрелок 552 сп.

ИВАНОВ Никита Иванович, род. 1918. Рядовой, сапер 140 отд. сапб.

ИВАНОВ Николай Иванович (1913–1981). Рядовой, стрелок 1002 сп.

ИВАНОВ Николай Иванович (1919–1978). Рядовой, стрелок 60 ждб, 7 ждбр.

ИВАНОВ Николай Иванович (1919–1988). Рядовой, стрелок 25 сд.

ИВАНОВ Николай Иванович (1921–1978). Рядовой, разведчик зена, в/ч 75310. Ранен.

ИВАНОВ Николай Иванович, род. 1899.

ИВАНОВ Николай Иванович, род. 1914.

ИВАНОВ Петр Иванович (1921–1981). Рядовой, стрелок 853 сп.

ИВАНОВ Петр Иванович (1922–1988). Рядовой, пулеметчик 12 ск. Ранен.

ИВАНОВ Петр Иванович, род. 1924. Рядовой, стрелок 5 отд. сб. Дважды ранен.

ИВАНОВ Филипп Иванович, род. 1909. Рядовой, химик 68 обхз.

ИЛЬИН Александр Ильич, род. 1914.

ИЛЬИН Александр Ильич, род. 1915. Рядовой, стрелок 316 сп. Ранен.

Кадровый военный

До призыва в 1933 г. в ряды Красной Армии Георгий Гурьевич Муллин работал заместителем председателя республиканского комитета профсоюза работников леса, председателем Красночетайского райпрофсовета. Окончившего Полтавскую военно-политическую школу им. М.В. Фрунзе, его назначили политруком полковой школы 38-го стрелкового полка 13-й стрелковой дивизии. В 1938–1941 гг. учился в Военно-политической академии им. В.И. Ленина. С началом Великой Отечественной войны – на фронте: начальник политотдела 2-й маневренной воздушно-десантной бригады, с мая 1943 г. – заместитель командира 1313-го стрелкового полка по политчасти 173-й стрелковой дивизии. В одном из боев получил тяжелое ранение, 6 месяцев находился в госпитале на излечении. С марта 1944 г. до конца войны был заместителем командира 1193-го стрелкового полка по политчасти.

В составе Западного, Северо-Западного, 1-го Белорусского фронтов участвовал в боях по обороне Москвы, Смоленска, по освобождению Левобережной Украины, в Гомельско-Речицкой, Люблин-Брестской, Берлинской наступательных операциях. За высокое боевое мастерство, стойкость и мужество полковник Г.Г. Муллин награжден орденами Красного Знамени (дважды), Отечественной войны II степени, Красной Звезды, медалями.

После войны Георгий Гурьевич – слушатель Высших аттестационных курсов при Академии им. В.И. Ленина, начальник политотдела 109-й, 6-й гвардейских стрелковых дивизий. Умер в 1984 г.

ИЛЬИН Василий Ильич (1925–2000). Рядовой, стрелок 191 ап, 1-й БФ.

ИЛЬИН Геннадий Иванович, род. 1925.

ИЛЬИН Ефим Ильич, род. 1905.

ИЛЬИН Иван Ильич (1918–2000). Рядовой, стрелок 47 отд. вждб.

ИЛЬИН Иван Ильич, род. 1921. Ефрейтор, стрелок 2 сб, 3314 вдбр.

ИСАЕВ Николай Васильевич (1919–1983). Мл. сержант, ком. отдел. 7 тдбр.

КАЮКОВ Василий Алексеевич, род. 1923. Сержант. Ранен.

КАЮКОВ Павел Иванович (1923–2002). Сержант, ком. отдел. 10 гв. сбр. Ранен.

КАЮКОВ Петр Алексеевич, род. 1918.

КАЮКОВ Сергей Михайлович (1913–1989). Сержант, кавалерист 106 кп.

КИРИЛЛОВ Василий Кириллович, род. 1926. Рядовой, стрелок 236 конвп НКВД.

КИРИЛЛОВ Иван Кириллович (1923–1974). Рядовой, лин. надсмотрщик 23 отд. зап. сп. Ранен.

КИРИЛЛОВ Петр Кириллович (1923–1991). Рядовой, радиотелеграфист 1031 гап.

КОВРУКОВ Федор Иванович, род. 1906.

КОНДРАТЬЕВА Татьяна Кондратьевна, род. 1921, д. Мунсомы Цивильского р-на. Мл. сержант, телеграфист, 2 Уд. А.

КОНСТАНТИНОВ Николай Константинович, род. 1927. Ст. сержант, автомеханик 20 гв. Краснознам. иавп.

КОНСТАНТИНОВ Сергей Константинович, род. 1918. Мл. сержант, стрелок 703 гап. Ранен.

КРИКОВ Василий Тимофеевич, род. 1911. Сержант, стрелок 160 сд, 45 зап. уч. сд. Ранен.

ЛЕОНТЬЕВ Петр Петрович, род. 1919.

МАКАРОВ Роман Макарович, род. 1924. Сержант, ком. отдел. 222 сп, вычислитель 7 зенап. Ранен.

МАЛОВ Николай Александрович, род. 1925.

МАЛОВ Николай Егорович, род. 1912.

МИТРОФАНОВ Иван Митрофанович (1908–1996). Рядовой, стрелок 12 мсп. Ранен.

МИХАЙЛОВ Александр Михайлович (1909–1999). Рядовой, слесарь 4 авиац. рем. подвиж. раздел., стрелок 118 сп. Ранен.

МИХАЙЛОВ Афанасий Михайлович (1918–1994). Ст. сержант, оруж. мастер 82 об НКВД.

Защитник Ленинграда

Петр Алексеевич Назатов в ноябре 1939 г. был призван в ряды Военно-морского флота. Там окончил школу младших командиров, школу дальномерщиков и училище младших офицеров. Участвовал в советско-финляндской войне. Во время одного из боев при защите военно-морской базы на острове Ханко был ранен, но начало Великой Отечественной встретил в строю на сторожевом корабле Балтийского флота. Оборонял вместе с мужественными защитниками г. Ленинград. Воевал в составе 9-й железнодорожной транспортной батареи береговой обороны Балтийского флота. За мужество и храбрость, проявленные в боях, П.А. Назатов награжден двумя орденами Красной Звезды, медалью «За боевые заслуги».

МИХАЙЛОВ Василий Михайлович, род. 1921. Рядовой, стрелок 139 сп.

МИХАЙЛОВ Иван Михайлович (1925–1997). Рядовой, стрелок 220 сп 262 сд. Ранен.

МИХАЙЛОВ Павел Михайлович, род. 1910. Рядовой, стрелок 2 сп 617 сд. Дважды ранен.

МИХАЙЛОВ Петр Михайлович, род. 1908. Ефрейтор. Ранен.

МИХАЙЛОВ Степан Михайлович (1924–1994). Сержант, шофер 269 сп.

МУЛЛИН Георгий Гурьевич (1913–1984). Подполковник, зкпч 1313, 1193 сп, 173 сд, СЗФ, ЗФ. Ранен.

МУЛЛИН Игорь Гурьевич (1924–1986). Ст. сержант, стрелок 566 всп.

МУЛЛИН Нестер Гурьевич (1921–1999). Капитан 3 ранга, ТОФ.

МУЛЛИН Николай Васильевич (1919–1978). Ст. сержант, писарь 101 об НКВД.

МУЛЛИН Яков Гурьевич (1914–1949).

НАЗАТОВ Петр Алексеевич, род. 1919. Капитан 3 ранга, 9 ждб берег. охраны, КБФ, ЛФ.

НИКИТИН Иван Никитич, род. 1921. Ст. сержант, моторист 149 иавп.

НИКИФОРОВ Василий Никифорович (1919–2001). Рядовой, стрелок 441 сп. Ранен.

НИКИФОРОВ Иван Никифорович (1924–1992). Старшина, ком. 4 уч. ап.

НИКОЛАЕВ Илья Николаевич (1919–1992). Рядовой, стрелок 409 сп.

НИКОЛАЕВ Никифор Николаевич, род. 1912. Рядовой, стрелок 398 сп.

НЯГИН Иван Александрович, род. 1921. Мл. сержант, 202 сп, ЮЗФ, Вор. Ф. Дважды ранен.

НЯГИН Николай Николаевич, род. 1920.

ОРЛОВ Михаил Иванович, род. 1926. Рядовой, пулеметчик, 3-й УФ.

ПАВЛОВ Геннадий Сергеевич, род. 1927. Старшина 1 ст, моторист боев. катеров.

ПАВЛОВ Иван Павлович (1910–2000). Рядовой, 2 отд. зап. помп. Ранен.

ПАВЛОВ Иван Павлович, род. 1920. Ефрейтор, шофер 34 отд. мехб. дор. работ.

ПАВЛОВ Николай Павлович (1916–1991). Лейтенант, комвзвода 81 сп. Ранен.

ПАВЛОВ Николай Павлович, род. 1916. Мл. лейтенант, комвзвода 81 сп 54 сд, КФ.

ПЕТРОВ Александр Петрович (1914–1985). Рядовой, стрелок 422 сд. Ранен.

ПЕТРОВ Александр Петрович, род. 1908. Рядовой, стрелок 937 сп. Дважды ранен.

ПЕТРОВ Георгий Петрович, род. 1906. Рядовой, 44 зенад. Ранен, контужен.

ПЕТРОВ Егор Петрович, род. 1906.

ПЕТРОВ Егор Петрович, род. 1910.

ПЕТРОВ Егор Петрович, род. 1926. Ефрейтор, стрелок 33 погранотряда.

ПЕТРОВ Иван Петрович (1911–1984). Ст. лейтенант, комроты автоматчиков, воен. комиссар, ст. агитатор гв. п. Дважды ранен.

ПЕТРОВ Илья Петрович (1909–1990). Рядовой. Дважды ранен.

ПЕТРОВ Михаил Петрович (1920–1981). Сержант, ст. писарь 360 гв. самох. тап.

ПЕТРОВ Николай Петрович (1926–1961).

ПЕТРОВ Павел Петрович (1912–1972). Рядовой, деж. по станции 8 зап. ждп.

ПОРФИРЬЕВ Георгий Порфирьевич (1911–1969).

ПРОКОПЬЕВ Сергей Прокопьевич (1925–1971). Гв. рядовой, разведчик-наблюдатель 60 гв. кап.

Прошел огни и воды

Уроженец с. Шоркистры Иван Петрович Петров прошел большую жизненную школу: учился в ФЗУ, работал на металлозаводе, участвовал в ликвидации неграмотности, строил автогигант в Нижнем Новгороде, возглавлял комсомольскую организацию столицы республики. В 1939 г. И.П. Петрова избрали заместителем председателя Чебоксарского горисполкома. С этой должности он ушел на фронт. Командовал ротой автоматчиков, служил политработником, старшим агитатором гвардейского полка. Был дважды ранен. За мужество и отвагу, проявленные в боях, старшего лейтенанта Петрова наградили орденом Красной Звезды, медалью «За боевые заслуги» и др.

После войны Иван Петрович Петров семнадцать лет являлся первым секретарем Красночетайского, Канашского и Цивильского райкомов партии. Его заслуги в мирном строительстве отмечены орденом Трудового Красного Знамени, серебряной медалью ВДНХ СССР. Он избирался депутатом Верховного Совета Чувашской АССР.

ПРОХОРОВ Сергей Прохорович (1911–1987).

ПУДРИКОВ Петр Тимофеевич (1901–1972).

РОМАНОВ Порфирий Романович (1913–1980). Рядовой, стрелок 21 тд. Ранен.

РУССИН Николай Кириллович (1926–1993). Лейтенант, стрелок 882 сп. Ранен.

РУССКОВ Иван Алексеевич (1925–1978).

РУССКОВ Сергей Алексеевич (1916–1963).

САРАПАЕВ Петр Иванович (1925–1991). Мл. лейтенант, комвзвода 830 сп.

СЕМЕНОВ Александр Семенович, род. 1906. Рядовой, стрелок 1295 сп. Дважды ранен.

СЕРГЕЕВ Андрей Сергеевич (1907–1978). Мл. сержант, 928 орс.

СЕРГЕЕВ Василий Сергеевич (1904–1952).

СЕРГЕЕВ Иван Сергеевич (1918–1970). Мл. лейтенант, комвзвода сотруд. органов СМЕРШ. Ранен, контужен.

СЕРГЕЕВ Павел Сергеевич (1926–1984). Ст. сержант, лин. надсмотрщик 136, 138 ОМИ РПС НКВД.

СЕРИН Федор Иванович (1908–1954). Сержант, разведчик, минер, ЗФ, 1-й ПФ, 3-й БФ, 2-й ДВФ. Дважды ранен.

СОКОЛОВ Александр Васильевич, род. 1922.

СОКОЛОВ Василий Васильевич (1925–2005).

СТЕПАНОВ Александр Степанович (1907–1981). Рядовой.

СТЕПАНОВ Василий Степанович (1922–1995). Рядовой, стрелок 249 сп.

СТЕПАНОВ Денис Степанович, род. 1916. Рядовой, стрелок 352 оп.

СТЕПАНОВ Никита Степанович (1921–1958). Сержант, курсант 137 ап, комвзвода 78 отд. авмехп.

СТЕПАНОВ Николай Степанович (1927–1987). Рядовой, стрелок.

СТЕПАНОВ Павел Степанович (1913–2003). Майор, нач. отдела штаба сд, 3-й УФ, 1-й БФ.

СТЕПАНОВ Петр Степанович (1924–1991). Рядовой.

СТЕПАНОВ Филипп Степанович (1923–2000). Рядовой. Дважды ранен.

ТЕРЕНТЬЕВА Елизавета Терентьевна, род. 1924.

ТИМОФЕЕВ Иван Тимофеевич (1913–1985).

ТИМОФЕЕВ Петр Тимофеевич (1906–1970). Рядовой, стрелок 1 гсп.

ТРОФИМОВ Александр Порфирьевич, род. 1904.

ТРОФИМОВ Иван Иванович (1905–1963). Рядовой, пулеметчик 32 сп.

ТРОФИМОВ Яков Трофимович (1902–1981).

ТРОФИМОВА Анна Трофимовна (1922–1990).

ТУРТУШОВ Василий Иванович (1925–1993). Капитан, комроты 993 обс.

ФЕДОРОВ Александр Федорович (1923–1974). Рядовой, стрелок 120 сд. Ранен.

ФЕДОРОВ Василий Федорович (1906–1981). Рядовой, стрелок 384 сп.

ФЕДОРОВ Василий Федорович (1921–1972). Гв. рядовой, электромеханик 93 див. ПВО, 2 орс.

ФЕДОРОВ Василий Федорович (1926–1981). Рядовой, стрелок 359 зап. сп.

ФЕДОРОВ Григорий Федорович (1906–1995). Рядовой, стрелок 384 сп.

ФЕДОРОВ Николай Федорович (1920–1987). Ст. сержант, сапер 38 отд. арм. инжб. Дважды ранен.

ФЕДОРОВ Николай Федорович (1925–1970). Рядовой, стрелок 354 зап. сп.

ФЕДОТОВ Тимофей Федотович, род. 1908. Мл. сержант, 2 гсп.

ФИЛИМОНОВ Александр Федорович (1922–1995). Рядовой, стрелок 103 сп. Ранен.

Защищали братья Отчизну

Из семи братьев Яковлевых из с. Шоркистры защищать Отчизну в суровые годы войны ушли шестеро.

Участник Гражданской войны, механик Шоркистринского кирпичного завода Иван Яковлевич и директор Большеяниковской средней школы Герман Яковлевич пропали без вести. Слесарь-лекальщик 1-го авиазавода Василий Яковлевич погиб, обороняя столицу. Директор Хоруйской семилетней школы Сергей Яковлевич воевал разведчиком. Был ранен. Восемь месяцев лечился в госпитале, потом снова попросился на передовую. Погиб под Смоленском.

Ефрейтор 1-го артиллерийского полка морской пехоты Дмитрий Яковлев в боях с врагом заслужил орден Красной Звезды. Но был тяжело ранен. После войны прожил недолго, скончался в возрасте 50 лет.

Павел Яковлев окончил Московский механический техникум, учился в Канашском педучилище, работал учителем. Участвовал в освободительном походе в Западную Украину и Бессарабию. В годы Великой Отечественной войны младший лейтенант П. Яковлев был командиром танка. Награжден орденом Отечественной войны и медалью «За отвагу». Демобилизовавшись, вернулся к учительской работе.

ФИЛИМОНОВА Христина Федоровна, род. 1924. Рядовая.

ФИЛИППОВ Степан Филиппович (1925–1984), д. Нюшкасы Янтиковского р-на. Рядовой, радиотелефонист 7 гв. вдбр.

ХАРИТОНОВ Петр Филиппович (1913–1988).

ХРИСТОСОВ Семен Алексеевич (1907–1975), д. Кисили Алексеевского р-на Хабаровской обл. Рядовой, стрелок 103 бат. спец. полка. Ранен.

ШМЕЛЕВ Александр Григорьевич, род. 1924. Мл. сержант, писарь 837 сп. Ранен.

ЯКОВЛЕВ Дмитрий Яковлевич (1905–1956). Ефрейтор, 1 ап мор. пехоты. Ранен.

ЯКОВЛЕВ Иван Степанович (1921–1960).

ЯКОВЛЕВ Иван Яковлевич (1909–1981). Сержант, стрелок 32 сп.

ЯКОВЛЕВ Константин Яковлевич (1905–1965). Рядовой, стрелок 357 сп. Ранен.

ЯКОВЛЕВ Никифор Яковлевич (1912–1964). Рядовой, путеец 76 отд. ждбр.

ЯКОВЛЕВ Николай Яковлевич (1909–1967). Сержант, разведчик 322 отд. рр.

ЯКОВЛЕВ Павел Яковлевич (1913–2001). Мл. лейтенант, ком. танка 68 тп. Ранен.

ЯКОВЛЕВ Петр Яковлевич (1926–1982).

д. ИЧЕСНЕР-АТАЕВО

АНДРЕЕВ Георгий Андреевич (1905–1962). Рядовой, стрелок 171 сп. Ранен.

АНДРЕЕВ Данил Андреевич (1901–1955).

АНДРЕЕВ Егор Андреевич (1905–1963).

АНТОНОВ Иван Антонович (1913–1970).

АРХИПОВ Никифор Архипович (1909–1970).

ВАСИЛЬЕВ Николай Васильевич (1920–1978). Сержант, радиотелеграфист 41 отд. зап. ср, 98 гв. ттп.

ДАНИЛОВ Григорий Данилович (1925–1972).

ЕВДОКИМОВ Василий Евдокимович (1919–1969). Гв. старшина, мотоциклист 873 отд. автб.

ЕВДОКИМОВ Михаил Евдокимович (1923–1981).

ЕВДОКИМОВ Семен Евдокимович (1906–1958).

ЕГОРОВ Андроник Егорович (1914–1980).

ЕГОРОВ Петр Егорович (1921–1989).

ЕГОРОВ Хрисан Егорович (1925–1983). Ефрейтор, 515 зенап.

ЗАХАРОВ Иван Захарович (1906–1970).

ИВАНОВ Николай Васильевич (1920–1978).

ИВАНОВ Николай Иванович (1899–1959).

ИВАНОВ Николай Иванович (1919–1978). Рядовой, стрелок 3 гв. сп.

КИРИЛЛОВ Василий Кириллович (1900–1970).

МАКЕЕВ Борис Александрович (1925–1958), г. Мурманск. Рядовой, телефонист 31 гв. Краснозн. ап.

МИНУЛИН Зинат Минулович (1909–1969).

НИКОЛАЕВ Гаврил Николаевич (1921–2003). Мл. лейтенант, летчик 6 авп.

САВЕЛЬЕВ Михаил Савельевич (1907–1951).

СЕМЕНОВ Захар Семенович (1913–1988). Рядовой, 5 зап. ждп.

СЕРГЕЕВ Николай Сергеевич (1909–1970). Рядовой, стрелок 6 гв. сд. Ранен.

ФЕДОРОВ Павел Федорович (1913–1970).

ФЕДОРОВ Яков Федорович (1907–1955).

ФЕДОТОВ Василий Федотович (1920–1975).

ФЕДОТОВ Георгий Федотович (1915–1971). Сержант, шофер 25 вдбр.

ЯКОВЛЕВ Георгий Яковлевич (1914–1986). Ст. сержант, танкист 62 ар, Ст. Ф. Ранен.

ЯКОВЛЕВ Егор Яковлевич (1914–1986).

ЯКОВЛЕВ Николай Яковлевич (1914–1973).

д. ХОРУЙ

АЛЕКСАНДРОВ Софрон Александрович (1907–1983). Рядовой, стрелок 452 сп. Ранен.

АНДРЕЕВ Александр Андреевич (1920–2000). Ст. сержант, санинструктор 85 гв. сд, 283 сп. Дважды ранен.

АРХИПОВ Данил Архипович (1916–1968).

АФАНАСЬЕВ Михаил Афанасьевич (1925–1996).

АФАНАСЬЕВ Федор Афанасьевич (1926–1965).

АФАНАСЬЕВ Филипп Афанасьевич (1911–1978).

БЕЛОВ Иван Сергеевич (1912–1990). Рядовой, стрелок 112 сп НКВД.

ВАСИЛЬЕВ Михаил Васильевич, род. 1926.

ВАСИЛЬЕВ Федор Васильевич (1929–2000).

ВЛАДИМИРОВ Максим Владимирович (1918–1998). Рядовой, кавалерист 87 зап. кп.

ВЛАДИМИРОВ Максим Владимирович (1923–1983). Рядовой. Ранен.

ГАВРИЛОВ Алексей Гаврилович (1894–1973).

ГРИГОРЬЕВ Терентий Терентьевич (1907–1961).

ДМИТРИЕВА Анна Дмитриевна (1921–1988). Рядовая, прожекторист 2 прожп.

ЕГОРОВ Алексей Егорович (1924–1985).

ЕГОРОВ Харитон Егорович (1926–1995).

ЕТРУХИН Михаил Леонтьевич (1910–1970). Сержант, кладовщик 190 ор хоз. обсл., стрелок 95 гв. сп.

ИВАНОВ Ефрем Иванович (1921–1952).

ИВАНОВ Николай Иванович, род. 1921.

ИВАНОВ Николай Иванович, род. 1924.

ИГНАТЬЕВ Николай Игнатьевич (1918–1993). Рядовой. Ранен.

ИЛЬИН Сергей Ильич (1926–1988).

КОНДРАТЬЕВ Петр Кондратьевич (1925–1968). Наводчик 19 гв. вдбр ад.

КОНСТАНТИНОВ Александр Константинович (1915–1969).

ЛАВРЕНТЬЕВ Михаил Лаврентьевич (1927–1970).

ЛЕОНТЬЕВ Терентий Леонтьевич (1911–1969). Рядовой, стрелок 34 отд. сбр. Ранен.

МАТВЕЕВ Прокопий М. (1893–1954).

МЕФОДЬЕВ Алексей Мефодьевич (1926–1983).

МОИСЕЕВ Дмитрий Моисеевич (1900–1972).

НИКИТИН Михаил Никитич, род. 1910. Рядовой, стрелок 191 сп.

НИКИТИН Петр Никитич (1905–1968).

НИКИФОРОВ Иван Ник., род. 1924.

НИКИФОРОВ Иван Никифорович (1913–1967). Ефрейтор, телеграфист 254 сп.

НИКИФОРОВ Лука Никифорович (1913–1980).

НИКИФОРОВ Михаил Никифорович (1923–1984). Ст. лейтенант, ком. роты, КФ. Ранен.

НИКОЛАЕВ Василий Осипович, род. 1912.

НИКОЛАЕВ Николай Николаевич (1913–2002). Старшина, пом. ком-ра 90 зенап.

НИКОЛАЕВ Федор Николаевич, род. 1926.

ОСИПОВ Федор Осипович, род. 1908. Сержант, комвзвода 68 сп.

ПОРФИРЬЕВ Афанасий П., род. 1920.

РОМАНОВ Афанасий Романович, род. 1927. Рядовой.

САВЕЛЬЕВ Иван Савельевич, род. 1906. Сержант, писарь 431 сп.

СЕМЕНОВ Алексей Семенович, род. 1909. Рядовой, пекарь 418 ПХП, спец. лагерь НКВД.

СЕМЕНОВ Григорий Семенович (1920–1961).

СЕМЕНОВ Михаил Семенович (1896–1988). Рядовой.

СЕМЕНОВ Михаил Семенович, род. 1926.

СЕРГЕЕВ Игнатий Сергеевич (1907–1968). Рядовой, стрелок 96 сбр.

СМЕЛОВ Григорий Никонорович (1920–1985). Рядовой, стрелок 45 отд. мсб. Ранен.

СТЕПАНОВ Василий Степанович (1901–1982).

СТЕПАНОВ Михаил Степанович, род. 1927.

ТЕРЕНТЬЕВ Иван Терентьевич (1908–1985). Ефрейтор, стрелок 227 ап. Ранен.

ТИХОНОВ Николай Тихонович (1924–1970).

УНТИН Петр Степанович (1910–1958). Рядовой, стрелок 52 сп. Дважды ранен.

ФЕДОРОВ Иван Федорович (1924–1950).

ФЕДОРОВ Илья Федорович (1907–1959). Ст. сержант, сапер 37 отд. зап. сб. Ранен.

ШУМЕРЛЯ И ШУМЕРЛИНСКИЙ РАЙОН

Краткая справка

Из Шумерлинского района ушло на войну 11164 человека. Вернулось – 7131.

В первый же день войны, 22 июня 1941 г., в райвоенкомат поступило множество заявлений от граждан с просьбой отправить их на фронт. 22–23 июня на всех предприятиях г. Шумерля и во всех селениях района состоялись многочисленные митинги. На них трудящиеся выражали свой гнев и ненависть к фашистам, готовность трудиться не жалея времени и сил. Район и город с этого дня стали работать под девизом «Все для фронта, все для победы». 29 июня, т.е. спустя неделю, рабочие и служащие города вышли на субботник на строительство дороги Шумерля–Ядрин и ремонт железнодорожного пути, где участвовало более 1500 человек. В производственных и других коллективах ушедших на фронт заменили женщины и подростки. На мехлеспункте 8 девушек записались на курсы трактористов.

За считанные недели промышленные предприятия приступили к выпуску продукции для фронта. Реконструированный на базе мебельного комбината авиазавод № 471 сначала выпускал планеры ГР-29, а затем – боевые самолеты Як-6, У-2, По-2. Эти самолеты оказали неоценимую помощь бойцам Красной Армии. За годы войны завод поставил фронту 137 планеров, 1130 самолетов. Большой вклад внесли в его работу руководители завода: директор, он же главный конструктор Грибовский, инженеры-авиаторы Травин, Соснин, Сидошенко, Грошов, Маркелов.

Лесопромысловая артель «Труженик» в первые годы войны для фронта выпускала лыжи, сани, тарные сани, повозки, снегоступы, ящики для снарядов и т.д. Промартель «Партизан» перестроилась на пошив белья, гимнастерок, другой одежды для бойцов Красной Армии. Завод «Большевик» наряду с производством дубильных экстрактов бесперебойно снабжал предприятия электроэнергией. Коллектив прочно закрепил за собой переходящее Красное знамя ВЦСПС и Наркомата легкой промышленности СССР.

Труженики сельского хозяйства все выращенное на земле и на фермах отправляли фронту. Связь шумерлинцев с фронтом была постоянной, тесной и прочной. Только за первые дни войны колхозники колхоза «Искра» Чувашско-Алгашинского сельского совета в фонд обороны страны внесли 500 кг масла, 3,5 тонны зерна. Шумерлинцы на фронт отправляли полушубки, фуфайки, ватные брюки, теплые

рубашки, меховые рукавицы, валенки, шапки-ушанки и т.д. Трудящиеся города и деревни активно включались в движение «Все для фронта» по сбору средств на строительство бронепоезда «Комсомолец Чувашии», танковых колонн «Колхозник Чувашии», «Пионер Чувашии». Большой вклад в достижение победы вложили труженики Шумерлинского лесокомбината.

Труженики тыла помогали фронту всем, чем и сколько могли, и просили воинов-земляков вернуться с Победой. Помня их наказ, бойцы-шумерлинцы насмерть бились с врагами на всех фронтах. «Мы, бойцы, командиры подразделения грозных минометов, в минувшие дни уничтожили около 400 солдат и офицеров врага, захватили значительную часть оружия, в т.ч. два тяжелых пулемета и три пушки. Обещаем и в дальнейшем драться смело, решительно, геройски», – рапортовали воспитанники Ходарской средней школы своим учителям и учащимся. 1320 шумерлинцев награждены орденами, 1321 – медалями, пятеро стали Героями Советского Союза (о некоторых из них – в этой книге). На полях сражений погибло или умерло от ран в госпиталях (в т.ч. пропало без вести) 4033 шумерлинца.

Многие оставшиеся в живых фронтовики вернулись на свои предприятия, в колхозы, школы, учреждения. Истосковавшись по мирному труду, они с жаром взялись за брошенные из-за войны любимые дела. Их ждали семьи, колхозные поля, фермы, цеха заводов, школы. Самоотверженный труд бывших воинов, подросшей за годы войны молодежи вскоре стал приносить свои плоды. Укреплялась экономика колхозов, расширялись производственные базы промышленных предприятий, повышалась культура производства. В каждом коллективе добрым примером служили закаленные в жестоких боях бывшие фронтовики. Район и город успешно справлялись с пятилетними заданиями правительства. Дальнейшее бурное развитие получил завод комбайновых деталей (с 1992 г. ОАО «Шумерлинский завод спецавтомобилей»). Это одно из лучших предприятий в республике. Успешно ведется строительство жилых домов, школ, домов культуры. В городе и районе асфальтировано более 200 км дорог, до каждого населенного пункта дошло голубое топливо. Новые школьные здания появились в селах Ходары, Юманай, Туваны, в пос. Кабаново, здание музея-мемориала им. И.Н. Ульянова в Ходарах. Значительно укрепилась материально-техническая база Нижнекумашкинской, Большеалгашинской средних, Бреняшской восьмилетней школ, Саланчикской школы-интерната.

В послевоенные годы здравоохранение города и района продолжало развиваться быстрыми темпами. Коечная сеть в больницах по сравнению с 1941 г. выросла более чем в 10 раз. Неузнаваемо изменился и внешний облик Шумерли. В домах, построенных в до- и послевоенные годы, живут теперь дети, внуки, правнуки тех, кто в суровые годы войны не дрогнул перед смертельной опасностью, отстоял Родину, а затем, в мирное время, самоотверженным трудом заложил прочную основу для дальнейшего развития города, сел и деревень района. Новое поколение шумерлинцев свято бережет память о земляках-защитниках Отечества как на полях сражений, так и на трудовом фронте.

г. ШУМЕРЛЯ

АБАКУМОВ Сергей Викторович, род. 1914, г. Казань. Ст. лейтенант, политрук 2 минр 402 сд, ЛФ.

АБДУЛИН Фейзрахман, род. 1910, с. Кр. Горка Горьк. обл. Мл. сержант, стрелок, ком. отдел. 249 гв. сп.

АБДУЛОВ Абдул Ахатович, род. 1912, д. Кр. Горка Горьк. обл. Рядовой, 102 сп.

АБДУЛЬМАНОВ Ахмед Нурахметович, род. 1912, г. Орск. Старшина, ручн. пулеметчик 915 сп.

АБЗАЛОВ Абдулхак, род. 1920, с. Кр. Горка Горьк. обл. Сержант, автоматчик 62 тбр 82 тп.

АБИН Николай Иванович, род. 1913, д. Л. Поляна Горьк. обл. Гв. старшина, 66 ап, 1444 самох. ап, ст. писарь 249 зап. аб, нач. секр. части 3 Саратовского танк. уч-ща.

АБЛИЦИН Алексей (Леонид) Иванович (1917–2001), с. Мурзицы Горьк. обл. Ст. сержант, нач. телеф. станции 535 сп 384 сд.

АБЛЯЗОВ Мухаммят Набиуллович, род. 1922, с. Кр. Горка Горьк. обл. Рядовой, 18 отд. зап. сапб, стрелок 23 вдбр, писарь 20 отд. рабб.

АБРАМОВ Михаил Петрович, род. 1923, с. Болтинка Горьк. обл. Рядовой, стрелок 99 гв. сп. Ранен.

АБРАМОВ Петр Ефимович, род. 1924, д. Эшменейкино Шумерлинского р-на. Гв. ефрейтор, оруд. номер 549 гв. отд. минд, шофер 28, 296 автп.

АБЫЗОВ Александр Петрович, род. 1918, д. Березовка Горьк. обл. Мл. сержант, стрелок 55 сп, стан. пулеметчик 33 гв. сп.

АВДЕЕВ Михаил Андреевич, род. 1915, с. Полянки Тат. АССР. Рядовой, моторист 121 передв. рем. базы, шофер 221 отд. рем. бат.

АВДОНИН Михаил Андреевич (1926–2001), с. Ратово Горьк. обл. Рядовой, стрелок 11 зап. сп, 82 ждб, 17 ждбр.

АВДЮХИН Николай Николаевич, род. 1927, д. Коланово Рязанской обл. Рядовой, стрелок уч. отряда ПВО.

АВТИН Иван Устинович, род. 1913, с. Можарки Янтиковского р-на. Старшина, комвзвода 128 кп, 152 ап РГК, 76 ап, 128 погранп.

АВТОНОМОВ Гурий Дмитриевич, д. Б. Токташи Аликовского р-на. Рядовой, радиотелеграфист 238 отд. адн.

АВТОНОМОВ Яков Михайлович, род. 1926, д. Молгачкино Шумерлинского р-на. Ст. сержант т/с, стрелок 1356, 112 зап. сп, 60 сп.

АГАНИН Алексей Васильевич, род. 1919, с. Озерки Горьк. обл. Рядовой, стрелок 153 сп. Ранен.

АГАНИН Алексей Федорович, род. 1919, д. Озерки Горьк. обл. Старшина, ком. мин. отдел., 379, 208 сп.

АГАНИН Николай Федорович, род. 1923, с. Озерки Горьк. обл. Сержант, курсант 4 отд. мцп, пом. комвзвода 232 тбр. Ранен.

АГАПОВ Павел Никандрович (1914–1997), с. Медяны Горьк. обл. Рядовой, 554 отд. автб, 8 ВА.

АГАШИН Владимир Павлович, род. 1923, с. Медяны Горьк. обл. Мл. сержант, курсант 176 уч. минп, ком. стр. отдел. 117 тбр, 44 ср охраны, 50 с, пом. ком. отдел. 83 отд. сб.

АГАШИН Иван Гаврилович (1923–2000), с. Медяны Горьк. обл. Рядовой, минометчик 9 морбр, оруд. номер 512 сп.

АГЕЕВ Семен Дмитриевич, род. 1913, с. Озерки Горьк. обл. Ефрейтор, зав. складом 268 инжсапб.

АГРИКОВА Нина Павловна, род. 1921, г. Джаненда Амурской обл. Ст. сержант, комсорг 387 осб, секретарь-писарь ПО 15 ск.

АГУДИН Дмитрий Николаевич, род. 1910, с. Языково Горьк. обл. Рядовой, ст. снабженец 91 об обслуж., тракторист 2378 арм. троф. склада.

АДИАТУЛИН Абдулхай, род. 1925, д. Кр. Горка Горьк. обл. Мл. сержант, сапер 204 тбр.

АДНЯТУЛИН Абдулла, род. 1922, с. Питряксы Горьк. обл. Мл. сержант, стрелок 93 сп, 24 зенаб, зам. ком. орудия 1481 зенап.

АДРОВ Михаил Дмитриевич, род. 1921, с. Озерки Горьк. обл. Ст. сержант, 14 зап. сп, разведчик 877 гап, заряжающий 70 зап. ап, телефонист 159 гв. сп, механик-водитель 11 уч. тп.

АДРОВ Николай Александрович (1926–1999), с. Озерки Горьк. обл. Рядовой, оруд. номер 319 сп, стрелок 16 об. Ранен.

АДУШЕВ Александр Максимович, род. 1914, с. Ст. Березовка Горьк. обл. Капитан и/с, нач. адм. оперативн. отдел., 61 полк арм. склада ГСМ, 17 А, 1-й ДВФ, Заб. Ф.

АДУШЕВ Николай Павлович, род. 1925, с. Ст. Березовка Горьк. обл. Рядовой, разведчик 169, 898 зенап.

Летал за линию фронта

Владимир Григорьевич Александров за несколько недель до начала Великой Отечественной успел закончить Мелитопольское летное училище. Молодые летчики рвались на фронт, писали рапорты, но командование держало их в резерве. Когда фашистские войска совсем близко подошли к Москве, настал и их черед. Московской авиагруппе особого назначения, где Владимир Александров был штурмовиком на разведывательном самолете Р-5, затем на самолете Пе-2, пришлось защищать столицу. Но вскоре на их авиагруппу возложили не менее сложную задачу – обеспечить всем необходимым блокадников Ленинграда. Приходилось соблюдать осторожность, по возможности не вступать в «драки» с фашистскими стервятниками.

– Самое тяжелое для нас были не полеты, а смотреть в голодные глаза блокадников-детей, – рассказывал Владимир Григорьевич. – До сих пор вспоминаю с ужасом о тех полетах.

Затем В. Александров был направлен в распоряжение штаба Военно-Воздушных Сил. В частях авиации дальнего действия совершил 195 вылетов за линию фронта, в тыл врага. Вел оперативную и стратегическую воздушную разведку. Все полеты экипажем выполнялись в ночное время. Три раза их самолет был сильно поврежден, но они с трудом дотягивали до своих. Последний раз в разведку полетел перед штурмом Берлина 21 апреля 1945 г. Он первым в 72-м полку сфотографировал Берлин.

За образцовое выполнение воинского долга, личное мужество и храбрость старший лейтенант Александров награжден орденами Красного Знамени (трижды), Отечественной войны I степени (дважды), медалями «За отвагу», «За взятие Берлина» и др.

После демобилизации Владимир Григорьевич вернулся в Шумерлю, работал в комитете по физкультуре и спорту при исполкоме горсовета.

АДЯКОВ Никанор Андреевич, род. 1926, д. Тугасы Шумерлинского р-на. Капитан, шофер 337 отд. автб, 2-й БФ.

АЗИЗБАЕВ Абдулкадер Азизбаевич, род. 1923, с. Кочки-Пожарки Краснооктябрьского р-на Горьк. обл. Рядовой, 359 сп.

АЗИЗБАЕВ Мунир, род. 1925, с. Кочки-Пожарки Краснооктябрьского р-на Горьк. обл. Сержант, разведчик 95 сп, маляр Военно-строит. треста.

АЙМАЛЕТДИНОВ Сафа Салахович, род. 1921, с. Кр. Горка Горьк. обл. Ст. сержант, ком. отдел. 102 отд. сб, 275 осапб, 4 отд. сб.

АЙНЕТДИНОВ Ибрагим Абдулханович, род. 1926, д. Мочалеи Горьк. обл. Ефрейтор, зам. ком. орудия 202 отд. зенадн.

АЙСИН Насибулла Гильманович, род. 1917, с. Кр. Горка Горьк. обл. Рядовой, стрелок 85, 288 сп.

АКАМСИН Александр Петрович, род. 1927, с. Слава Порецкого р-на. Ст. сержант, стрелок уч. отряда упр. погранвойск.

АКИЛОВ Григорий Кузьмич, род. 1915, с. Медяны Горьк. обл. Мл. лейтенант, ком. орудия 19 гап, ЗФ, 2-й ПФ.

АКИМОВ Валентин Петрович, род. 1921, с. Знаменское Горьк. обл. Сержант, стрелок 319 бап.

АКСЕНОВ Григорий Никифорович (1907–1985), с. Сарбаево Горьк. обл. Рядовой.

АЛАЕВ Владимир Григорьевич, род. 1924, с. Знаменское Горьк. обл. Рядовой, стрелок 250 сбр. Ранен.

АЛАЕВ Иван Александрович, род. 1928, с. Ратово Горьк. обл. Рядовой, стрелок 90 погранотряда Укр. погранокруга.

АЛАЕВ Михаил Григорьевич, род. 1914, с. Знаменское Горьк. обл. Мл. лейтенант, ветфельдшер 364 сп 139 сд, ЗФ, 2-й БФ.

АЛЕКСАНДРИН Григорий Платонович, род. 1918, с. Тенекаево Горьк. обл. Ст. сержант, слесарь 207 стройбата, наводчик, ком. отдел. 6, 64 сп.

АЛЕКСАНДРОВ Василий Александрович, род. 1926, д. Чербай Красночетайского р-на. Сержант, 2 уч. бр, 134 сп, ком. отдел. 249 сапб.

АЛЕКСАНДРОВ Владимир Григорьевич, род. 1921. Ст. лейтенант, штурман 2 аэ, летчик-наблюдатель 72 Петразавод. рап, ЗФ, СЗФ, 1-й БФ.

АЛЕКСАНДРОВ Ермолай Александрович, род. 1922, д. Прошкино Аликовского р-на. Ст. сержант, курсант, ком. орудия, ст. писарь, 268 кап.

АЛЕКСАНДРОВ Михаил Александрович, род. 1918, д. Синьялы Красноармейского р-на. Ст. лейтенант, комроты 184 тбр, 28 тп, 16 гв. Краснозн. мбр, 3 Уд. А, Кал. Ф, Бр. Ф.

АЛЕКСАНДРОВ Николай Александрович, род. 1922, д. Штанаши Красночетайского р-на. Рядовой, связист 515 БАО, 606 сп, стрелок 218 зап. пс.

АЛЕКСАНДРОВ Николай Александрович, род. 1927, д. Шинеры Вурнарского р-на. Ст. сержант, санинструктор 6 ттсп 26 гв. мехд.

АЛЕКСАНДРОВ Николай Яковлевич, род. 1924. Мл. сержант, ком. отдел. 972 сп 255 сд, ДВФ.

АЛЕКСАНДРОВ Петр Александрович, род. 1923, д. Прошкино Аликовского р-на. Ст. сержант, комвзвода 38 арм. заград. отряда, 81 сд.

АЛЕКСАНДРОВСКИЙ Александр Васильевич, род. 1924, г. Чернигов. Рядовой, стрелок 240 уч. бат., 61 р сопровожд. в/п.

АЛЕКСЕЕВ Александр Федотович, род. 1927, д. Обыково Красночетайского р-на. Сержант, оруд. номер 24 уч. сп.

АЛЕКСЕЕВ Анатолий Владимирович, род. 1910. Полковой врач НКВД.

АЛЕКСЕЕВ Илья Гаврилович, род. 1918, д. Луксаево Московской обл. Рядовой, мотоциклист 101 сп, 92 тпп.

АЛЕКСЕЕВ Михаил Иванович (1922–1993), с. Свинуха Горьк. обл. Ст. матрос, электрик 23 берег. стац. бат., 20 аб.

АЛЕКСЕЕВ Николай Алексеевич (1916–1964), с. Таушкасы Цивильского р-на. Ст. лейтенант м/с, нач. аптеки 30 отд лыжн. сбр, 1095 сп 324 сд, 200 сп 2 сд, лаборант 115 сбр, ЗФ, Ст. Ф, 2-й, 3-й БФ.

АЛЕКСЕЕВ Сергей Алексеевич, род. 1907, д. Старое Шептахово Урмарского р-на. Гв. капитан, инструктор политотдела 3 гв. иптабр, 25 гв. мехбр, 7 гв. мехк, 122 гв. сб, Бр. Ф, ЦФ, 1-й БФ, 1-й УФ.

АЛЕШИН Александр Михайлович, род. 1921, с. Красное Горьк. обл. Рядовой, разведчик 208, 126 сд, коновод 113 ор охраны, 51 А.

АЛТУХОВ Андрей Васильевич, род. 1925, с. Порозок Сумской обл. Гв. ст. сержант, автоматчик 267 отд. десб, ком. отдел. 363 зап. сп, в/ч 68964, 35645.

АЛЬГЕШКИН Иван Николаевич, род. 1927, д. Липовка Красночетайского р-на. Рядовой, минометчик в/ч 64721, оруд. номер 223 габр.

АЛЬЦЕВ Алексей Васильевич, род. 1922, д. Тугасы Шумерлинского р-на. Сержант, радист 3 отд. сбр.

АЛЯКИН Яким Васильевич, род. 1913, д. Тиханкино Красночетайского р-на. Ст. сержант, р/телеграфист 927 сп, ком. отдел. 38 отд. бхз.

АЛЯМОВ Малик, род. 1918, д. Кр. Горка Горьк. обл. Рядовой, стрелок, 52 кон. депо.

АЛЯРТДИНОВ Искандер, род. 1919, д. Собачий Остров Горьк. обл. Ефрейтор, стрелок 70 ждб.

АЛЯУТДИНОВ Мустафа Абдулович, род. 1922, с. Сабачевка Горьк. обл. Рядовой, стрелок 3 ап.

АМЕРИКАНСКИЙ Василий Петрович, род. 1917, с. Атнашево Канашского р-на. Ст. сержант, шофер 116 аэ, 52 БАО.

АМОСОВ Михаил Петрович, род. 1923, с. Ратово Горьк. обл. Сержант, автоматчик 17 мсбр, химинструктор 140 обхз, 65 орхз.

АМОСОВ Федор Петрович, род. 1921, с. Ратово Горьк. обл. Рядовой, понтонер 18 помб, стрелок 77 отд. рабб.

АНАНЬИН Григорий Евгеньевич, род. 1911, г. Алатырь. Сержант, шофер 196 зап. ап, ком. отдел. 36 отд. зенабр.

АНДЕРЖАНОВ Абдулсамят, род. 1926, д. Ст. Мочеи Горьк. обл. Рядовой, 319 сп.

АНДРЕЕВ Александр Андреевич, род. 1925, с. Аликово Аликовского р-на. Рядовой, музыкант 29 школы снайперов, 267 сп.

АНДРЕЕВ Алексей Андреевич, род. 1927, д. Штанаши Красночетайского р-на. Рядовой, стрелок 55 сп.

АНДРЕЕВ Андрей Андреевич, род. 1920, Аликовский р-н. Рядовой, стрелок 588 сп 142 сд.

АНДРЕЕВ Гаврил Матвеевич, род. 1913, д. Ягункино Красночетайского р-на. Рядовой, оруд. номер, 590 гап, наводчик 1314 лап.

АНДРЕЕВ Георгий Андреевич, род. 1911, д. Чебаково Ядринского р-на. Рядовой, ручн. пулеметчик 2 гв. мцп.

АНДРЕЕВ Григорий Андреевич, род. 1909, д. Мунъялы Вурнарского р-на. Капитан, комбат 346 ап 102 сд, 13 бр 4 мцк, комроты ПТР 6 к 46 А, адъютант старшины 235 сп, 37 А, ЮФ, 3-й УФ.

АНДРЕЕВ Григорий Михайлович, род. 1926, Шумерлинский р-н. Сержант, стрелок 359 зап. сп, в/ч 7404, 7461.

АНДРЕЕВ Иван Андреевич, род. 1911, д. Чирши Цивильского р-на. Майор а/с, пом. нач. штаба корп. по спецсвязи 23 тбр, 9 тк, ЗФ, ЦФ, 1-й БФ.

АНДРЕЕВ Иван Андреевич, род. 1925, д. Вторые Ялдры Шумерлинского р-на. Рядовой, телефонист 139, 236, 991 обс.

АНДРЕЕВ Иван Степанович, род. 1916, д. Лекаревка Горьк. обл. Рядовой, р/телеграфист 198 ап, телефонист 740 сп.

АНДРЕЕВ Михаил Андреевич, род. 1918, с. Ковали Урмарского р-на. Сержант, ком. отдел. 224 сп.

АНДРЕЕВ Михаил Андреевич, род. 1925, д. Акташи Красночетайского р-на. Рядовой, стрелок 143, 872 сп.

АНДРЕЕВ Николай Андреевич, род. 1910, д. Шоркасы Канашского р-на. Лейтенант, ком. мин. взвода 272 сп 123 сд, 872 сп 282 сд, 72 сп 321 сд, ЛФ, 3-й ПФ, 2-й БФ.

АНДРЕЕВ Николай Андреевич, род. 1918, д. Верх. Ачаки Ядринского р-на. Капитан а/с, нач. секретн. отд. 159 арт. склада, ДВФ.

АНДРЕЕВ Степан Андреевич, род. 1913, д. Б. Выла Аликовского р-на. Рядовой, оруд. номер 1084, 163, 1065 сп.

АНДРЕЕВ Федор Матвеевич, род. 1922, д. Ягункино Красночетайского р-на. Ефрейтор, 16 мсбр, 43 кп, 81 погранотряд.

АНДРЕЯНОВ Виктор Андреевич, род. 1922, с. М. Майдан Горьк. обл. Рядовой, шофер 46 зенап, разведчик 114, 85 гап.

АНДРИАНОВ Константин Никифорович, род. 1920, с. Мурзицы Горьк. обл. Ефрейтор, приборист 298 отд. зенад.

АНДРИЯНОВ Василий Григорьевич, род. 1918, с. Мурзицы Горьк. обл. Ст. лейтенант, пом. комвзвода 340 сп 46 сд, 688 гап 27 сд, 277 гв. иптап, комвзвода 4 гв. иптбр, ЗФ, Бр. Ф, 1-й БФ.

АНДРОСЮК (БАРОВИЛОВА) Ирина Митрофановна, род. 1924, с. Маликово Приморского края. Сержант, санитарка 211 отд. пулб, 35 А, ДВФ.

АНИСИМОВ Алексей Николаевич, род. 1926, Красночетайский р-н. Рядовой, стан. пулеметчик 4 мехк, сапер 923 сапб.

АНИСИМОВ Михаил Александрович, род. 1927, с. Жданово Горьк. обл. Матрос, электрик-связист, в/ч 962, Балт. Фл.

АНИСИМОВ Михаил Федорович, род. 1925, с. Новаты Горьк. обл. Рядовой, курсант 39 уч. снайп. п, ком. отдел. 38 уч. снайп. п, 275 сп.

АНИСИМОВ Николай Васильевич, род. 1924, с. Новаты Горьк. обл. Рядовой, телефонист 45 зап. ап, 148 арм. пушбр, 70 А.

АНИСИМОВ Николай Иванович, род. 1913, д. Ижелькасы Моргаушского р-на. Рядовой, р/телеграфист 343 ап.

АНИСИМОВ Петр Анисимович, род. 1917, с. М. Бишево Козловского р-на. Ст. сержант, ком. отдел. 139 ап, 69 гсд.

АНИСИМОВ Федор Дмитриевич, род. 1923, с. Новаты Горьк. обл. Рядовой, шофер 151 сп, 1408 отд. сп.

АНОХИН Иван Тимофеевич, род. 1920, с. Альфорово Горьк.обл. Старшина, авиамеханик 290, 349, 349 авп, ДВФ.

АНОШИН Федор Павлович, род. 1919, с. Княжиха Горьк. обл. Рядовой, стрелок 179 сп.

АНТИПОВ Иван Федорович (1910–1990), д. Саранка Горьк. обл. Рядовой, автоматчик 364 сп, 139 сд, 152 п НКВД.

АНТКУВ Станислав Иванович, род. 1922, с. Пидтемно Львовской обл. Рядовой, стрелок 32 уч. сп.

АНТОНОВ Анатолий Федорович (1923–1999), д. Борнуково Горьк. обл. Рядовой, стан. пулеметчик 80 сбр.

АНТОНОВ Афанасий Илларионович, род. 1910, с. Б. Токташи Аликовского р-на. Рядовой, стрелок 121 воен.-строит. бат.

АНТОНОВ Василий Павлович, род. 1922, д. Кюрлево Красночетайского р-на. Капитан т/с, комвзвода, нач. мастерских, диспетчер автобата, 20 автомотобр, 63 автп, 2-й УФ.

АНТОНОВ Василий Степанович (1927–1985), с. Корсун Ульяновской обл. Старшина 2 ст., курсант уч. отряда Балт. Фл.

АНТОНОВ Владимир Семенович (1923–2001), с. Тенекаево Горьк. обл. минометчик 359 зап. сп, ком. отдел. 77, 175 гв. сп, курсант 15 уч. тп.

АНТОНОВ Евгений Васильевич, род. 1923, Куйбышевская обл. Мл. лейтенант, курсант Рязанского пех. учил.

АНТОНОВ Илларион Антонович, род. 1918, д. Тогачь Аликовского р-на. Рядовой, ездовой 73 мсп.

АНТОНОВ Илья Антонович, род. 1925, с. Б. Выла Аликовского р-на. Стан. пулеметчик 360 сп, разведчик отд. Невельской див.

АНТРОПОВ Александр Филиппович, род. 1927, д. Б. Алгаши Шумерлинского р-на. Рядовой, 19 зап. сп, лин. надсмотрщик 4 брпс.

АНЮШИН Степан Васильевич, род. 1925. Мл. лейтенант, ком. отдел., в/ч 22256.

АПОЛОНОВ Иван Семенович, род. 1925, д. Новые Высли Комсомольского р-на. Рядовой, 27 мсбр, кавалерист 46 гв. кп.

АРАЛКИН Михаил Петрович, род. 1914, с. Жданово Горьк. обл. Рядовой, минометчик, 80 гв. минп.

АРБЕКОВ Митрофан Алексеевич, род. 1912, с. Ст. Шуматово Ядринского р-на. Лейтенант, член ВТ 140 сд 9 арм, комвзвода 16 отд. сапб 17 гв. сд, ЮФ, 3-й БФ.

АРЕФЬЕВ Дмитрий Яковлевич, род. 1906, с. Березня Горьк. обл. Ст. лейтенант, нач. хим. службы 914 сп 29 А, комбат 1259 сп 39 А, ЗФ.

АРЗАМАСОВ Леонид Вячеславович, род. 1920, с. Тюрлема Козловского р-на. Ст. сержант, автомеханик 70 авп, авиамеханик 707 лап, курсант 21 воен. авиашколы.

АРИНИН Владимир Тимофеевич, род. 1930, с. Медяны Горьк. обл. Рядовой, стрелок 17 погранзаставы 4 погранкомендатуры 88 погранотряда ПВ Украинского округа.

АРИНИН Иван Трофимович, род. 1910, с. Медяны Горьк. обл. Рядовой, 18 сп, путеец 21 вждб.

АРИНИН Николай Михеевич (1927–1999), с. Медяны Горьк. обл. Сержант, разведчик 20 зап. ап.

АРИСОВ Иван Николаевич (1918–1977), д. Яндаши Шумерлинского р-на. Ст. лейтенант и/с, комвзвода 20 отд. ибр 64 А, пом. нач. ПФС по заготовкам 153 арм. пушабр, Ст. Ф, 3-й УФ.

АРИСОВ Иван Николаевич, род. 1922, д. Яндаши Шумерлинского р-на. Гв. ст. лейтенант, комвзвода 36 гв. сп 14 гв. сд, 1 гв. мехбр 1 гв. мехк. Ранен.

АРИСТОВ Александр Васильевич, род. 1927, с. Раздольное Порецкого р-на. Рядовой, стрелок, Управление комендатуры г. Таллин.

АРИСТОВ Николай Васильевич, род. 1925, с. Раздольное Порецкого р-на. Ст. сержант, заряжающий 26 уч. тп, 22 тп.

АРИФУЛЛИН Ахметша Ибрагимович, род. 1914, с. Петровка Горьк. обл. Рядовой, стрелок 223 сд.

АРЛАНОВ Дмитрий Дмитриевич, род. 1925, с. Раскильдино Аликовского р-на. Ст. лейтенант, нач. р/станции 1712 зенап 38 зенад, 2-й УФ.

АРСЕНТЬЕВ Зосим Степанович, род. 1924. Ст. лейтенант, ст. путеец 17 вждб, Бр. Ф, 2-й ПФ.

АРСЮТОВ Илья Николаевич (1913–2000), д. Торханы Шумерлинского р-на. Гв. капитан, ком. отд. вычислителей 302 ап 140 сд, комроты 8 гв. сбр, 55 гв. тбр, 3 гв. ТА, 22 гв. мсбр, СКФ, 1-й УФ.

АРТЕМЬЕВ Иван Сергеевич, род. 1926, д. М. Атмени Красночетайского р-на. Рядовой, стерлок 359 зап. сп, в/ч 7433 НКВД.

АРТЕМЬЕВ Юрий Васильевич, род. 1927, д. Недюревка Владимирской обл. Рядовой, механик-водитель Т-34 176 уч. самох. п.

АРХИПОВ Александр Дмитриевич, род. 1926, с. Никольское Горьк. обл. Мл. сержант, разведчик 308 сд.

АРХИПОВ Александр Петрович, род. 1923, с. Свинуха Горьк. обл. Рядовой, шофер 48 автб, 793 отд. автб, 4 об ж/д работ.

АРХИПОВ Михаил Иванович, род. 1926, д. Соколиха Горьк. обл. Гв. сержант, ком. орудия 49 уч. сп, стрелок 2 мехсд, курсант 9 уч. тп.

АРХИПОВ Николай Архипович, род. 1915, д. Обыково Красночетайского р-на. Рядовой, стрелок 255 зап. сп, 23 конвп НКВД.

АРХИПОВ Петр Герасимович, род. 1927, д. Мыслец Шумерлинского р-на. Рядовой, стрелок 21 п.

АРХИПОВ Петр Михайлович, род. 1912, с. Новаты Горьк. обл. Ст. лейтенант, замполит роты 27 отд. сбр, 53 гв. Краснознам. сд, комвзвода 153 орпс, СЗФ, 1-й, 2-й БФ, ПФ.

АРХИПОВ Федор Алексеевич, род. 1922, с. Никольское Горьк. обл. Сержант, ком. отдел. 69 сп НКВД.

АСЛАБАЕВ Валерий Петрович, род. 1925, с. Бокшандино Горьк. обл. Ефрейтор, телефонист 18 сбр, 199 сп.

АСТАФУРОВ Михаил Григорьевич, род. 1913, г. Новосибирск. Рядовой, фотограф 22, 6 отд. уч. п.

АСТАШИН Александр Яковлевич (1917–1998), с. Даниловка Пензенской обл. Подполковник, политрук роты ПТР 96 сп 180 сд, ЦФ. Ранен.

АТАУЛЛИН Абдулхай Атаулович, род. 1921, д. Собачий Остров Горьк. обл. Рядовой, стрелок 541 сп.

АТРОХОВ Григорий Зиновьевич, род. 1910, д. Жуковка Смоленской обл. Рядовой, 27 бат., 28 А, 2 Уд. А, БФ.

АФАНАСЬЕВ Алексей Васильевич (1920–1996), д. В. Кумашка Шумерлинского р-на. Гв. старшина, 213, 8 мстбр, 1075 полевой арт. склад.

АФАНАСЬЕВ Алексей Петрович (1924–1982), с. Знаменское Горьк. обл. Рядовой, автоматчик 26 зап. сп, вычислитель 159 арм. п, кладовщик 36 отд. рабб, стрелок 5 отд. сбр.

АФАНАСЬЕВ Аркадий Афанасьевич, род. 1926, д. В. Кумашка Шумерлинского р-на. Рядовой, стрелок 359 зсп, 240, 344 кп, 481 окб.

АФАНАСЬЕВ Леонид Васильевич, род. 1919, с. Александровка Горьк. обл. Сержант, звукометрист 52 кап, 203 зап. сп, ком. отд. арт. разведки 36 ссп, 578 птап.

АФАНАСЬЕВ Михаил Алексеевич, род. 1909, д. Елховка Горьк. обл. Гв. сержант, ком. отд. 27 отд. тбр.

АФАНАСЬЕВ Николай Алексеевич, род. 1911, д. Рахловка Горьк. обл. Рядовой, повозочный 26 отд. сбр, сапер 256 отд. сапб.

АФАНАСЬЕВ Петр Афанасьевич, род. 1927, с. Советское Ядринского р-на. Рядовой, стрелок 93 отд. зап. сп, 98 зап. сп.

АФАНАСЬЕВ Петр Федорович, род. 1911. Рядовой, сапер-танкист 167, 254 тп.

АФАНАСЬЕВА Анна Михайловна, род. 1912. Ст. лейтенант, лаборант ЭГ-159, ЭГ-3019, 2 А, СЗФ.

АФОНИН Григорий Павлович, род. 1926, с. Языково Горьк. обл. Рядовой, стрелок 56 сп.

АФОНИН Дмитрий Михайлович, род. 1912, с. Озерки Горьк. обл. Сержант, 95 зап. сп, ездовой 321 сп, наводчик отд. зенр.

АФОНИН Иван Порфирьевич, род. 1926, д. Елховка Горьк. обл. Рядовой, стрелок, в/ч 3237 ВВ НКВД.

АФОНИН Иван Степанович, род. 1926, с. Медяны Горьк. обл. Рядовой, зав. складом 142 БАО.

АФРОСИН Павел Степанович, род. 1920, с. Новаты Горьк. обл. Рядовой, стрелок-мотоциклист 34 мцп.

АХЛЕСТИН Георгий Иванович, род. 1911, д. Лекаревка Горьк. обл. Рядовой, 282 отд. сапб, 245 зап. сп.

АШИРОВ Жафяр Исхакович, род. 1923, д. М. Рыбушкино Горьк. обл. Ст. сержант, курсант 3636 ап, ком. оруд. 482 сп.

БАБАЕВ Виталий Николаевич, род. 1921, с. Кузьминка Горьк. обл. Рядовой, пом. комвзвода, в/ч 1626.

БАБАЕВ Павел Савватеевич (1921–1999), с. Кузьминка Горьк. обл. Ст. сержант, моторист 66 шап, механик 254 иавп.

БАБУШКИН Виктор Филиппович, род. 1926, д. Турыш Свердловской обл. Ефрейтор, шофер 643 БАО.

БАБУШКИН Иван Игнатьевич, род. 1922, д. Мочальниково Свердловской обл. Рядовой, курсант-сапожник 21 авп.

БАГАЕВ Виктор Григорьевич, род. 1922, г. Омск. Старшина, автомеханик, в/ч 21208, 1545.

БАГАЕВ Владимир Сергеевич, род. 1921, с. Б. Алгаши Шумерлинского р-на. Рядовой, телефонист 256 ап, ком. отдел. 956 ап, минометчик 301 сп.

БАГДАНОВ Алексей Васильевич, род. 1927, д. Медвежье Горьк. обл. Гв. старшина, ученик арт.-электрик, БФ.

БАГДАНОВ Леонид Николаевич, род. 1919, д. Волыново Калининской обл. Рядовой, в/ч 12889 отд. сб.

БАДАНОВА Анна Ивановна, род. 1922, г. Канаш. Рядовая, связистка 13 обпс НКВД.

БАДИН Иван Григорьевич, род. 1924, с. Озерки Горьк. обл. Ст. сержант, ком. отд.53 погранотряда.

БАДИН Михаил Григорьевич, род. 1925, с. Озерки Горьк. обл. Рядовой, минометчик 384 п.

БАДУРДИНОВ Рамазан Хайретдинович, род. 1926, д. Кр. Горка Горьк. обл. Рядовой, курсант 6 уч. отд. авп, шофер 1225 сп, 865 отд. автб.

БАЕВ Георгий Григорьевич, род. 1915, с. Н. Тартеево Тамбовская обл. Рядовой, 1571 зенап.

БАЕВ Петр Иванович, род. 1924, с. Кобылье Курской обл. Рядовой, минометчик 101 зап. сп, разведчик 626 сп.

БАЖЕНОВ Юрий Сергеевич, г. Кострома. Гв. старшина, авиамеханик 15 гв. авп, 15 гв. Севаст. Краснознам. бап Крым. Ф, 3-й УФ.

БАЙКОВ Николай Аристархович, род. 1911, с. Аликово Аликовского р-на. Гв. ст. сержант, 103 об, ком. отд. 614 обс, пом. комвзвода 89 об ВНОС, зав. делопроизв. 405 гап.

БАКИРОВ Николай Александрович, род. 1925, д. Черемшан Тат. АССР. Матрос, курсант 14 зап. сп, наводчик 255 брмп, сигнальщик Керченского ОВР.

БАКУЛИН Иван Васильевич, род. 1921, д. Ескинки Рязанской обл. Рядовой, кавалерист 29 кп.

БАЛАКИРЕВ Дмитрий Яковлевич, род. 1925, с. Ратово Горьк. обл. Рядовой, стрелок 179 сп.

БАЛАКИРЕВ Иван Трофимович, род. 1919, с. Савенки Калужской обл. Рядовой, путеец 96 вждб, 3 ждб, 13 эждп.

БАЛАНДИН Александр Матвеевич (1923–1989), г. Родники Ивановской обл. Матрос, боцман 81, 82 авар.-спасат. отрядов.

БАЛАНДИН Александр Петрович, род. 1925, с. Кочетовка Горьк. обл. Мл. сержант, телеграфист 296 п, 10 тк, 4 ТА, 10 арм. д.

БАЛАНДИН Петр Михайлович, род. 1925, с. Сиява Порецкого р-на. Мл. сержант, стрелок 190 сд.

БАЛАХОНОВА Клавдия Ивановна, род. 1923, г. Сергач Горьк. обл. Ефрейтор, ком. отдел.

БАЛАШОВ Сергей Петрович, род. 1923, д. Торгово-Талызино Горьк. обл. Рядовой, пулеметчик 29 зап. сбр, 259 сп. Ранен.

БАЛДАШКИН Сергей Петрович, род. 1926, с. Новаты Горьк. обл. Рядовой, стрелок 352 сп.

БАЛДАШКИН Степан Иванович, род. 1913, с. Новаты Горьк. обл. Гв. старшина, 28 отд. гв. миндн, 53 ап.

БАЛЕСКОВ Василий Михайлович, род. 1919, с. Ратово Горьк. обл. Рядовой, оруд. номер 6 гв. ап.

БАЛЕСКОВ Виктор Андреевич, род. 1918, с. Ратово Горьк. обл. Старшина, ком. оруд. 93, 986 ап, повар 137 отд. сбр.

БАЛИН Петр Матвеевич, род. 1915, д. Б. Сокма Саратовской обл. Рядовой, артиллерист 236 ап. Ранен.

БАЛУЕВ Петр Васильевич, род. 1921, с. Ратово Горьк. обл. Ефрейтор, шофер 180 минп, 1014 ап.

БАЛУЕВ Сергей Максимович, род. 1923, с. Ратово Горьк. обл. Рядовой, курсант 2 отд. уч. автп, писарь 27 отд. автб, диспетчер 46 авп.

БАЛЯСОВ Михаил Ильич, род. 1914, с. Б. Андосово Горьк. обл. Лейтенант, зав. делопроизводством, казначей, 81 отд. автр, 15 А, УФ.

БАЛЯСОВА Александра Павловна, род. 1922, с. Медяны Горьк. обл. Ефрейтор, 13 БАО.

БАЛЯТИН Дмитрий Алексеевич, род. 1915, с. Новаты Горьк. обл. Сержант, 590, 1222, 119 гап.

БАННИКОВ Василий Семенович, род. 1917, с. Павда Свердловской обл. Старшина, механик иавп.

БАРАНКИН Николай Сергеевич, род. 1924, с. М. Андосово Горьк. обл. Рядовой, стрелок 53, 51 погранотрядов.

БАРАНОВ Алексей Егорович (1916–1997), д. Юрьевка Горьк. обл. Рядовой, 108 зап. сбр, 1199 сп, пом. заряжающего 930 ап, дальномерщик 1279 зап. ап.

БАРАНОВ Василий Тимофеевич, род. 1918, с. Медяны Горьк. обл. Сержант, заряжающий 334 ап, ком. отд. 2 обрхз.

БАРАНОВ Василий Яковлевич, род. 1919, с. Кочетовка Горьк. обл. Рядовой, радист 187 пулап, разведчик 803 отд. радн.

БАРАНОВ Владимир Тимофеевич, род. 1914, с. Медяны Горьк. обл. Рядовой, 1374 зенап.

БАРАНОВ Николай Ильич, род. 1913, с. Медяны Горьк. обл. Гв. старшина, моторист 84 отд. тб, механик-водитель 220 отд. арм. тп.

БАРАНОВ Сергей Ильич, род. 1916, с. Медяны Горьк. обл. Рядовой, хлебопек 120 ПХП.

БАРАНОВ Федор Васильевич, род. 1919, с. Медяны Горьк. обл. Рядовой, минометчик 785 сп, 65 тминбр.

БАРАНОВ Федор Васильевич, род. 1919, с. Медяны Горьк. обл. Рядовой, минометчик 785 сп.

БАРАХТАНОВ Алексей Павлович, род. 1921, с. Богородское Горьк. обл. Сержант, ком. орудия 215 ап, 125 отд. птд. Ранен.

БАРДИН Иван Яковлевич, род. 1918, с. Спасское Морд. АССР. Рядовой, шофер 152 отд. зенадн.

БАРУЛИН Федор Степанович, род. 1915, с. Рогожино Горьк. обл. Мл. сержант, шофер 24 ор мед. усилен., ком. отд. 577 отд. автб.

БАРЫКИН Ефим Андреевич, род. 1914, с. Алешино Брянской обл. Рядовой, санитар 215 сп.

БАРЫШЕВ Василий Семенович, с. Языково Горьк. обл. Рядовой, шофер 243 минп.

БАРЫШКОВ Александр Иванович (1924–2000), с. М. Майдан Горьк. обл. Ст. сержант, ком. топограф. отд. 631 отд. рд.

БАРЫШКОВ Иван Михайлович, род. 1918, с. Ратово Горьк. обл. Рядовой, стрелок 100 авиабазы, 6 отд. бр, 45 сп, 68 зап. сп, 430 арт. склада, 841 склада НКО.

БАРЫШНИКОВ Петр Алексеевич (1926–2002), д. Черепаново Красночет. р-на. Рядовой, стрелок 359 зап. сп, в/ч 7433, 7408 НКВД.

БАРЯГИН Владимир Иванович, род. 1927, с. М. Майдан Горьк. обл. Рядовой, стрелок 353 зап. сп.

БАСАЛАЕВ Федор Егорович, род. 1925, с. Гавриловское Московской обл. Сержант, курсант 69 зап. сп, ком. отдел. 3 Сталинград. тк.

БАСИРОВ Мунир Сулейманович, род. 1912, д. Кр. Горка Горьк. обл. Сержант, ком. стрелк. отд. 660 БАО, 3 ВА.

БАСИРОВ Мунир Сулейманович, род. 1912, д. Собачий Остров Горьк. обл. Сержант, шофер 3 ВА.

БАТАЕВ Степан Иванович, род. 1910, с. М. Майдан Горьк. обл. Рядовой, портной 25 тбр воен. стр-ва.

БАТОРШИН Иван Михайлович (1920–1999), с. Б. Алгаши Шумерлинского р-на. Рядовой, кавалерист 24 ксп.

БАТОРШИН Петр Васильевич, род. 1923, п. Подборное Шумерлинского р-на. Сержант, 421 сп. Ранен.

БАТОРШИН Петр Яковлевич, род. 1926, с. Б. Алгаши Шумерлинского р-на. Рядовой, стрелок 359 зап. сп, курсант-шофер в/ч 13996.

БАТРАКОВ Александр Тимофеевич, род. 1921, с. Озерки Горьк.обл. Рядовой, стрелок 136 тп, 11 сапб, автоматчик 42 сп.

БАТРАКОВ Виктор Николаевич (1925–1997), с. М. Майдан Горьк. обл. Рядовой, автоматчик 630 сп.

БАТРАКОВ Глеб Иванович, род. 1927, с. Озерки Горьк. обл. Рядовой, стрелок 288 осб.

БАТРАКОВ Иван Прокофьевич, род. 1927, с. Озерки Горьк. обл. Мл. сержант, стрелок 385 зап. сп.

БАТРАКОВ Николай Дмитриевич (1922–1999), с. Озерки Горьк. обл. Рядовой, минометчик 24 гв. сд. Ранен.

БАТРАКОВ Николай Иванович, род. 1927, с. Кочетовка Горьк. обл. Ст. матрос, 30 уч. сд, Белом. фл-я.

БАТРАКОВ Николай Матвеевич, род. 1923, с. Озерки Горьк. обл. Рядовой, телефонист 647 ап.

БАТРАКОВ Николай Тимофеевич, род. 1924, с. Озерки Горьк. обл. Рядовой, 127 зап. сп, 22 гв. кп, 20 отд. сапб.

БАТРАКОВ Николай Яковлевич, род. 1923, с. Озерки Горьк. обл. Ст. сержант, курсант 1 Чкалов. летн. авиашколы, 8 авиашколы пилотов, Чернигов. школы пилотов.

БАТУРО Павел Иванович, род. 1911, д. Унорица Гомельской обл. Лейтенант, ком. развед. взвода, 226 конвп, 1 мсп, Стал. Ф, ЗФ.

БАТЮКОВ Тимофей Архипович, род. 1915, с. Медяны Горьк. обл. Лейтенант, комроты 519 сп 81 сд, ЦФ.

БАТЯЙКИН Николай Алексеевич, род. 1922, с. Сойнино Морд. АССР. Ст. матрос, стрелок 16 лыжп, автоматчик 373 сд. Ранен.

БАУСОВ Петр Иванович (1922–1995), с. Сиява Порецкого р-на. Сержант, авиамоторист 4 авп, ТОФ.

БАЧКАРЕВ Василий Владимирович, род. 1923, с. Тенекаево Горьк. обл. Сержант, танкист 3 зап. тп, шофер 35 уч. тп, 3 гв. тп.

БАШКИРОВ Виктор Андреевич, род. 1926, с. Мамешево Горьк. обл. Сержант, ком. орудия 938 отд. сп, 1-й УФ.

БАШКИРОВ Владимир Иванович, род. 1924, с. Мамешево Горьк. обл. Ст. сержант, 127 зап. сп, пулеметчик 197 пушап, телефонист 1213, 1208 лап, ком. отд. 172 отд. рабб.

БАШКИРОВ Иван Федорович, род. 1924, д. Тарабай Красночетайского р-на. Гв. рядовой, стрелок 7 гв. зап. вдп, телефонист 5 гв. вдбр, 192 гв. обс, 349 сп.

БАШКИРОВ Николай Николаевич, род. 1926, с. Шанары Мариинско-Посадского р-на. Мл. сержант, лин. надсмотрщик 11 отд. бр ВВ НКВД.

БЕДНАР Валериан Иванович, род. 1923. Рядовой, курсант Краснодар. пул.-мин. учил., стрелок отд. сп. Ранен.

БЕДНАР Геннадий Иванович, род. 1925. Рядовой, сапер 44 отд. ср 46 зап. сбр, курсант 69 уч. птп, 52 уч. сп, ком. отд. 20 зап. сп.

БЕЗЗУБОВ Александр Иванович, род. 1927, с. Мурзицы Горьк. обл. Старшина, 25 сбр, 223 отд. сб ВВ НКВД.

БЕЗЗУБОВ Петр Иванович, род. 1926, с. Мурзицы Горьк. обл. Рядовой, наводчик 352 гв. параш.-дес. п 107 гв. вдд, 3-й УФ. Ранен.

БЕЛОВ Александр Васильевич, род. 1913, Карповский Выселок Ульян. обл. Рядовой, 5 сп.

БЕЛОВ Василий Павлович, род. 1919, д. Чув. Алгаши Шумерлинского р-на. Шофер 61 отд. брмп, ВФ.

БЕЛОВ Денис Семенович, род. 1914, д. Б. Атмени Аликовского р-на. Рядовой, телефонист 288 минп.

БЕЛОВ Михаил Кузьмич, род. 1915, с. Ушаковка Морд. АССР. Ст. лейтенант, комбат 342 иптадн 258 сд, ДВФ.

БЕЛОВ Николай Афанасьевич, род. 1924, с. Зеленовка Ульян. обл. Рядовой, 275 сп, 162 отд. сб, минометчик 25 мехбр.

БЕЛЯНИН Иван Андреевич (1926–2000), с. Ачка Горьк. обл. Рядовой, пулеметчик 72 отд. мехбр 10 отд. мехк, 1-й ДВФ.

БЕЛЯНЧИКОВ Василий Яковлевич, род. 1911, с. Кудеиха Порецкого р-на. Ст. лейтенант, комроты 68 отд. лыжб, 43 сп 16 гв. сд, 4 Уд. А, Кал. Ф, 1-й ПФ.

БЕСПАЛОВ Василий Васильевич, род. 1923, д. Тятино Горьк. обл. Старшина, мл. ветфельдшер 1023 ап 23 сд 62 А, Ст. Ф.

БИБИН Моисей Николаевич, род. 1915, с. Дубенки Морд. АССР. Сержант, ветфельдшер 113 сд НКВД.

БИРЮКОВ Федор Дмитриевич, род. 1924, д. Вельяминово Московской обл. Рядовой, разведчик-стрелок 152 отд. мсрр.

БЛИНОВ Сергей Александрович, род. 1925, с. Ряхловка Горьк. обл. Рядовой, 19 гв. сд.

БЛОХИН Григорий Егорович, род. 1904, д. Романовка Горьк. обл. Политрук роты 403 сп 145 сд 3 Уд. А, Кал. Ф.

БОБКОВ Иван Алексеевич, род. 1912, с. Аресека Горьк. обл. Рядовой, плотник 350 сб, стрелок 11 сд, 895 сп.

БОБКОВ Серафим Иванович, род. 1905, д. Нижние Вязовые Тат. АССР. Ст. лейтенант, комвзвода, комбат 842 аап 309 сд, Вор. Ф, Степ. Ф, 3-й УФ, 1-й БФ.

БОБРОВ Михаил Алексеевич, род. 1912, с. Медяны Горьк. обл. Сержант, ком. отд., зав. складом 2 тк.

БОГАТОВ Василий Алексеевич, род. 1927, д. Соколиха Горьк. обл. Мл. сержант, ст. портной, в/ч 23429.

БОГАЧЕВ Анатолий Сергеевич, род. 1914, д. Камрово Смол. обл. Рядовой, повозочный 373 сд.

БОГАЧЕВ Иван Дмитриевич, род. 1927, д. Курково Горьк. обл. Ефрейтор, стрелок 84 зап. сп.

БОГАЧЕВ Яков Васильевич (1911–2003), хутор Верхняя Писаревка Сталинград. обл. Рядовой, шофер 105 тп 21 тд, 46 мехбр, 129 минп.

БОДРЕНКО Егор Иванович, род. 1916, д. Новое Крутилово Смол. обл. Рядовой, шофер 8876 автп, стрелок 178 зап. сп.

БОДРОВА Ольга Михайловна, род. 1923. Медсестра ППГ.

БОЙКОВ Федор Сергеевич, род. 1917, д. Кошлауши Красночетайского р-на. Капитан, ком. оруд. 81 сп 54 сд, комвзвода 997 сп 263 сд, КФ, 1-й БФ.

БОЙКОВ Федор Сергеевич, род. 1917. Капитан, комвзвода, роты, 81 сп 54 сд, 390, 10 зап. сп, КФ, ЦФ. Дважды ранен.

БОЛДАШКИН Михаил Семенович, род. 1919, с. Новаты Горьк. обл. Рядовой, сапожник 215 абр.

БОЛДЫРЕВ Александр Степанович, род. 1926, хутор Большой Ростов. обл. Рядовой, 16 зап сп 11 сд.

БОЛОТИН Иван Федорович (1924–2000), с. Б. Алгаши Шумерлинского р-на. Мл. лейтенант, курсант Тульск. мин. учил.

БОЛОТИН Михаил Иванович (1924–2003), с. Б. Алгаши Шумерлинского р-на. Рядовой, курсант 54 сп, 54 А.

БОЛОТИН Михаил Павлович, род. 1926, с. Б. Алгаши Шумерлинского р-на. Рядовой, 359 зап. сп, 1157 сп.

БОЛЬШАКОВ Василий Андреевич, род. 1904, с. Полянки Ядринского р-на. Капитан, агитатор арм. штраф. роты 3 А, Бр. Ф, зкпч 856 сп 286 сд.

БОЛЬШАКОВ Константин Михайлович, род. 1918, с. Воскресенское Горьк. обл. Рядовой, курсант 165 ап. Ранен.

БОНДАРЕВ Алексей Иванович, род. 1923, с. Дурасово Горьк. обл. Рядовой, 21 кп.

БОНДАРЕНКО Александр Афанасьевич, род. 1919, г. Изюм Харьк. обл. Рядовой, шофер 281 гап, 281 сп, 23 сд.

БОРЗОВ Василий Федорович, род. 1923, с. Медяны Горьк. обл. Мл сержант, понтонер 2 отд. тяж. поп, шофер 48 инжсапбр.

БОРИСОВ Александр Васильевич, род. 1925, д. Зыково Ульянов. обл. Сержант, радиомеханик 866 иавп 288 иавд, 3-й УФ.

БОРИСОВ Иван Николаевич (1925–1993), с. Новаты Горьк. обл. Сержант, ком. отдел. 155 отд. сп.

БОРИСОВ Николай Васильевич (1919–1995), д. Чубаево Урмарского р-на. Лейтенант, комвзвода 253 гап 141 сд, 1043 ап 306 сд, ЗФ, 1-й ПФ, ЛФ.

БОРМОТОВ Григорий Андреевич, род. 1912, с. Ожгибовка Горьк. обл. 102 автб 147 сд 37 А, 22 мсбр 28 А, пом. нач. слесарно-мех. отдела по рем. танк. дизелей, ЮЗФ, 1-й УФ, Ст. Ф.

БОРОВИЛОВ Павел Федорович, род. 1918, с. Пильна Горьк. обл. Лейтенант, инструктор политотдела 11 отд. помбр.

БОРОДАВИН Николай Петрович, род. 1909, Горьковская обл. 15 отд. мост. ждп 2 к ж/д войск.

БОРОНИН Николай Иванович, род. 1925, д. Ясная Поляна Горьк. обл. Мл. лейтенант, комвзвода 31 мсбр, 6 ТА, 3 УФ.

БРАЖНОВ Алексей Трофимович, род. 1917, д. Долгузлей Пензенской обл. Рядовой, 612 сп. Ранен.

БРАЗГАЛОВ Петр Иванович, род. 1912, с. Ратово Горьк. обл. Рядовой, 482 отд. конвп, 132 конвп НКВД.

БРАМЧЕВ Константин Ефимович (1917–1996), с. Андосово Горьк. обл. Ст. сержант, пом. комвзвода 196 сп.

БРАЧЕВ Андрей Николаевич, род. 1928, с. Озерки Горьк. обл. Ст. матрос, флотский экипаж, СФл.

БРАЧЕВ Николай Федорович, род. 1927, с. Озерки Горьк. обл. Ст. матрос, флотский экипаж, моторист, СФл.

БРАЧЕВ Сергей Яковлевич (1926–2002), с. Озерки Горьк. обл. Рядовой, 123 сп, 37 сд.

БРАЧЕВ Тимофей Федорович, род. 1914, с. Озерки Горьк. обл. Рядовой, инструктор понт. стр-ва 7 поб, 798 сп.

БРЕХОВ Федор Артемьевич, род. 1914, с. Озерки Горьк. обл. Сержант, 2 итб, 6 противохим. бат., 76 обхз.

БРЕХОВ Яков Евдокимович, род. 1914, с. Озерки Горьк. обл. Мл. сержант, слесарь 309 рабб, сапер 41 отд. сапр, ком. сап. отдел. 94 отд. гв. сапб, механик-водитель 19 тк.

БРОДОВСКИЙ Тадеуш Генрихович, род. 1912, м. Ставище Киевской обл. Рядовой, 1317 сп, разведчик 45 гап, 154 зап. сп, 70 зап. ап, 180 табр.

БРЮХАНОВ Александр Михайлович, род. 1924, с. Лисья Поляна Горьк. обл. Сержант, курсант, ком. отдел. 29 гв. минбр.

БРЮХАНОВ Николай Александрович (1917–1991), с. Лисья Поляна Горьк. обл. Рядовой, оруж. мастер 67 отд. ттб, 16 самох. абр.

БРЮХАНОВ Петр Александрович, род. 1915, г. Красноводск. Капитан, комвзвода 115 отд. дэб 34 А, комроты 50 отд. дсб, СЗФ, 1-й УФ.

БРЮХАНОВА Надежда Михайловна, род. 1923, с. Сеченово Горьк. обл. Мл. сержант, радист, 480 отд. Померанский Краснознам. б-н ОСНАЗ.

БУБЕЛЛО Василий Петрович, род. 1926, д. Шумерля Шумерлинского р-на. Рядовой, 21 уч. сп, стрелок 360 сп. Ранен.

БУБОЧКИН Иван Федорович (1920–2000), с. Ратово Горьк. обл. Ст. сержант, стрелок 105 особ. сб, 2 аэродр. р, 1 отд. мсб, ком. отд. стрелков 1 отд. уч. бат.

БУГЛАКОВ Алексей Тимофеевич, род. 1913, с. Курбатово Воронеж. обл. Ст. сержант, 96 гв. сд.

БУДАЕВ Александр Андреевич, род. 1925, с. Борятино Горьк. обл. Мл. сержант, автоматчик 18 сбр, ком. отдел. 709, 482 сп.

БУДАЕВ Павел Александрович, род. 1914, с. Борятино Горьк. обл. Рядовой, сапер 61 сп.

БУДНИКОВ Михаил Васильевич, род. 1922, с. Медяны Горьк. обл. Ст. сержант, оруд. номер 120 сд, 43 иап, курсант 96 сп.

БУЗАНОВСКИЙ Иван Михайлович, род. 1924, д. Кошевши Смол. обл. Старшина, пулеметчик 371 сп, 101 зап. сп, ст. писарь в/ч 71130.

БУЗЕЕВ Михаил Егорович, род. 1923, д. Кошкара Тат. АССР. Старшина, 10 вдбр, зав. складом ПФС 53 зап. офицер. п.

БУЛАВИНЦЕВ Иван Фомич, род. 1925, с. Асеевка Харьк. обл. Сержант, ком. отд. разв. 62 гв. отд. иптдн 10 тк 4 ТА, Бр. Ф, 1-й УФ.

БУЛЫГИН Иван Иванович, род. 1926, с. Ст. Валовой Пензенской обл. Рядовой, 6 сп, 220 отд. пулб.

БУНДИН Иван Никифорович, род. 1926, д. Новая Екатериновка Ядринского р-на. Наводчик 37 гв. минбр 30 Венской ад прорыва РГК, 2-й УФ.

БУНДИН Сергей Степанович, род. 1921, д. Екатериновка Горьк. обл. Рядовой, 257 сп.

БУНДИНА Антонина Михайловна, род. 1923, с. Большой Кр. Яр Тат. АССР. Рядовая, машинистка штаба 324 сд.

БУНИН Василий Дмитриевич, род. 1919, с. Талицкое Липецкой обл. Лейтенант, комвзвода 552 сп 252 сд.

БУРАВИН Павел Иванович, род. 1928, с. Медяны Горьк. обл. Рядовой, Вожатый служ. собаки в/ч 2616.

БУРБУКИН Иван Никифорович, род. 1927, с. Новаты Горьк.обл. Старшина, курсант 15 отд. уч. мцп.

БУРКОВНИКОВ Алексей Федорович (1921–1997), д. Столбищи Горьк. обл. Мл. сержант, сапер 2 арм. сапб.

БУСАРЕВ Федор Васильевич, род. 1916, с. Заводо-Нырто Тат. АССР. Сержант, авиамеханик 80 БАО.

БУСЫГИН Иван Федорович, род. 1909, д. Малое Шорано Горьк. обл. Ефрейтор, мин. надсмотрщик 11 орс.

БУСЫГИН Михаил Яковлевич, род. 1906, д. Умерка Марийской АССР. Ком. хоз. отд. минб 616 сп 194 сд, казначей 158 отд. сапб 194 сд, нач. фин. довольствия 954 сп 194 сд, ЦФ, 1-й, 2-й, 3-й БФ.

БУСЫГИН Петр Яковлевич, род. 1914, д. Умерка Марийской АССР. Сержант, шофер 51 мсд, 17, 29 ад.

БУТИН Михаил Алексеевич, род. 1910, с. Медяны Горьк. обл. Сержант, ком. отдел. 10 отд. плотнич. бат., 43 вждб.

БУТУЗОВ Алексей Александрович, род. 1925, с. Жданово Горьк обл. Рядовой, 18 сбр, 79, 1227 сп.

БУЯНОВ Геннадий Иванович, род. 1927, д. Сиява Порецкого р-на. Сержант, курсант 14 шк. младш. авиаспец.

БЫКОВ Иван Васильевич, род. 1925, д. Бакшандино Горьк. обл. Ст. сержант, пом. ком. отд. 39 уч. снайп. п.

БЫКОВ Николай Федорович, род. 1912, с. Ратово Горьк. обл. Рядовой, 357 зап. сп, разведчик 835 ап.

БЫКОВ Сергей Павлович, род. 1923, с. Языково Горьк. обл. Рядовой, 94, 41 зап. сп, 178 минб, 113 гв. сп, разведчик 95 гв. сд.

БЫСТРОВ Дмитрий Михайлович, род. 1917, д. Комаро Ленинградской обл. Лейтенант, комвзвода 569 отд. снайп. б 272 сд, зам. комроты 46 отд. сапб 55 сд, 27 А, СЗФ.

БЫЧЕНКОВ Владимир Павлович, род. 1923, с. Турдаково Порецкого р-на. Гв. мл. лейтенант, ком. стр. взвода 172 тбр, 1 А, 2-й Заб. Ф.

БЫЧЕНКОВ Николай Сергеевич, род. 1924, с. Турдаково Порецкого р-на. Рядовой, бронебойщик 13, 2 гв. вдп, автоматчик 346 гв. сп, 332 гв. пулап.

БЫЧКОВ Андрей Дмитриевич, род. 1910, д. Саранка Горьк. обл. Рядовой, курсант 2 автп, ком. орудия 9 тп.

ВАВИЛИН Иван Петрович, род. 1925, д. Ящериха Горьк. обл. Ст. сержант, 46 уч. сп, пом. комвзвода 67 гв. сп.

ВАВИЛОВ Анатолий Георгиевич, род. 1924, с. Спасск Приморского края. Рядовой, 85 сп.

ВАНИФИАТОВ Егор Иванович, д. Маринино Моск. обл. Ст. лейтенант м/с, фельдшер 64 отд. зенпулр 88 д ПВО, ЮЗФ, ЮФ.

ВАНЧИН Аркадий Григорьевич, род. 1924, с. Воскресенское Горьк. обл. Рядовой, 2 отд. уч. сп, ком. отдел. 100 сп, 68 фронт. приемно-пересылочный лагерь.

ВАНЮКОВ Василий Павлович, род. 1926, с. Б. Алгаши Шумерлинского р-на. Сержант, курсант 359 зап. сп, ком. отдел. 53 гв. сд. Ранен.

ВАНЮКОВ Семен Кузьмич (1923–1999), д. Тарабай Красночетайского р-на. Рядовой, пулеметчик 360 отд. пулаб.

ВАРАКИН Александр Михайлович, род. 1928, с. Можар Майдан Горьк. обл. Рядовой, стрелок, в/ч 2116, 2136, 2165.

ВАРАКИН Федор Михайлович, род. 1927, с. Можар Майдан Горьк. обл. Мл. сержант, курсант 20 зап. ап.

ВАРЕНЦОВ Иван Иванович, род. 1909, с. Можарки Янтик. р-на. Рядовой, 100 отд. строит. ждб.

ВАРЖИН Иван Васильевич, род. 1919, с. Новаты Горьк. обл. Рядовой, 527 сп. Ранен.

ВАРЛАМОВ Николай Иванович, род. 1922, д. Балеевка Горьк. обл. Рядовой, стрелок 840 особ. мотобр. Ранен.

ВАРНОСОВ Александр Николаевич, род. 1925, с. Ратово Горьк. обл. Старшина, 133 сп.

ВАСЕНИН Михаил Михайлович, род. 1924, д. Гари Кировской обл. Ефрейтор, радиотелефонист 31 тп.

ВАСИЛЕВСКИЙ Аркадий Валентинович (1919–1999), г. Харьков. Рядовой, ком. оруд. 215 отд. птадн.

ВАСИЛЬЕВ Александр Александрович, род. 1926, с. Городище Тат. АССР. Рядовой, 174 зап. сп, кладовщик 88 д ПВО, оркд номер 1860 зап. ап.

ВАСИЛЬЕВ Борис Максимович, род. 1925, д. Мыслец Шумерлинского р-на. Сержант, стрелок 161 зап. сп, радист 342 гв. сп.

ВАСИЛЬЕВ Василий Григорьевич, род. 1914, д. Мижеркасы Шумерлинского р-на. Ст. сержант, ком. танка 194 тп, 211 бр.

ВАСИЛЬЕВ Демьян Васильевич, род. 1927, д. Б. Выла Аликовского р-на. Сержант, курсант 53 уч. сп.

ВАСИЛЬЕВ Дмитрий Васильевич, род. 1911, д. Изванкино Аликовского р-на. Ст. сержант, минометчик сд.

ВАСИЛЬЕВ Иван Васильевич, род. 1918, д. Чирш-Сирма Урмарского р-на. Рядовой, 460 кап, оруд. мастер 594 сп.

ВАСИЛЬЕВ Ион Васильевич, род. 1925, д. Егоркино Шумерлинского р-на. Рядовой, 108 зап. сп, пулеметчик 11 мехбр.

ВАСИЛЬЕВ Николай Васильевич, род. 1921, Комсомольский р-н. Лейтенант, ком. танка, 64 А, Ст. Ф.

ВАСИЛЬЕВ Николай Васильевич, род. 1924, д. Н. Ачаки Ядринского р-на. Сержант, сапер, ком. сап. отд. 45 сд.

ВАСИЛЬЕВ Яков Кузьмич, род. 1913, с. Альменово Вурнарского р-на. Лейтенант, комвзвода 812 сп 304 сд, 38 А, ЮЗФ.

ВАСИН Иван Дмитриевич, род. 1924, с. Б. Алгаши Шумерлинского р-на. Рядовой, шофер 1447 самох. ап, 255 ОМСБ.

ВАСИН Иван Степанович, род. 1921, с. Митин Враг Горьк. обл. Рядовой, 1248 сп.

ВАСИН Петр Иванович (1920–1997), с. Б. Алгаши Шумерлинского р-на. Ефрейтор, шофер 21 автп, 3 отд. сп.

ВАСЬКИН Николай Николаевич (1921–1998), д. Яндаши Шумерлинского р-на. Старшина 2 ст., 7 брмп, 170 комендантская рота штаба Балт. Фл.

ВАСЬКОВ Николай Васильевич, род. 1925, д. Мулакасы Вурнарского р-на. Ст. сержант, 76 гв. отд. д, 74 гв. д.

ВАСЮКОВ Тимофей Фролович (1925–2002), д. Липовка Красночетайского р-на. Рядовой, 157 зап. сп, пом. наводчика 182 минп.

ВАСЮЧЕНКО Николай Кириллович, род. 1915, д. Осиповка Гомельской обл. Сержант, шофер 1 гап.

ВАСЯЕВ Петр Александрович, род. 1922, с. Ильинка Горьк. обл. Гв. лейтенант, ком. отд. 1130 сп 167 сд, 44 мбр 1 тк 6 ТА, комвзвода 615 сп 167 сд 38 А, 198 сп 68 сд, Ст. Ф, Вор. Ф.

ВАСЯЕВ Петр Алексеевич, род. 1922, Сеченовский р-н Горьк. обл. Рядовой, стрелок. Ранен.

ВАШУРКИН Степан Иванович, род. 1927, с. Медяны Горьк. обл. Ст. сержант, мотоциклист 15 отд. уч. мцп.

ВДОВИЧЕВ Николай Павлович (1925–1999), с. Ильина Гора Ядринского р-на. Ефрейтор, оруд. номер 42 отд. абр, звукометрист 149 звукоразвед. ап.

ВЕРШИНИН Александр Михайлович, род. 1908, д. Н. Кибечи Канашского р-на. Гв. ст. лейтенант, политрук р 692 сп 212 сд 66 А, 269 гв. сп 88 гв. сд, Ст. Ф.

ВЕРШИНИН Николай Игнатьевич, род. 1918, д. Синь-Алдыши Вурнарского р-на. Лейтенант, комвзвода 985 ап 320 сд 44 А, 1160 гап 10 ад, Зак. Ф, 3-й БФ.

ВЕТЛОВ Михаил Иванович, род. 1915, с. Борятино Горьк. обл. Сержант, ком. отд. связи 283 гап, 53 зап. ап, приемщик 23 военно-пол. сортиров. почты.

ВЕТОХИНА Наталья Семеновна, род. 1918, с. Ачка Горьк. обл. Лейтенант м/с, врач-хирург ГЛР-3832, врач МСБ 93 сд, Кал. Ф.

ВИЗГАЛОВ Николай Иванович, род. 1922, д. Америха Горьк. обл. Ст. матрос, Новороссийск. флот. экипажа, стрелок 8 морбр, кладовщик воен. транспортов «Кр. Кубань», Военный транспорт «Тамань».

ВИКТОРОВ Александр Николаевич, род. 1918, д. Дмитриевка Канашского р-на. Старшина, шофер 139 отд. автб, автомеханик 88 ск.

ВИЛКОВ Сергей Иванович, род. 1925, д. Хвойное Горьк. обл. Рядовой, шофер 353 зап. сп, 10 тк.

ВИЛЬДЯНОВ Мусса Сулейманович, род. 1915, с. Кр. Горка Горьк. обл. Сержант, стрелок 77 лыжб, 75 сп, ком. гужтрансп. отд. 75 сп.

ВИНОГРАДОВ Василий Семенович, род. 1918, д. Тушкасы Вурнарского р-на. Гв. старшина, ст. писарь 22 ммехк, фельдъегерь-экспедитор 2 гв. пс, делопроизводитель 21 сп.

ВЛАДИМИРОВ Федор Степанович, род. 1925, д. Тоганаши Красночет. р-на. Рядовой, стрелок 363 зап. сп, 2 отд. рабб.

ВЛАСКИН Виктор Тихонович, род. 1924. Ефрейтор, шофер 4 отд. зап. ждп, 36 отд. мехб.

ВЛАСОВ Алексей Никифорович, род. 1925, д. Николаевка Горьк. обл. Гв. рядовой, шофер 91 зенап, 926 БАО.

ВЛАСОВ Виктор Васильевич, род. 1927, с. Рус. Атаи Красночетайского р-на. Рядовой, 112 зап. сп, наводчик 223 габр.

ВЛАСОВ Иван Яковлевич, род. 1922, с. Болтинка Горьк. обл. Сержант, 760 сп, 110 УР.

ВЛАСОВ Михаил Герасимович, род. 1924, с. Ходары Шумерлинского р-на. Старшина, комсорг б-на 531 сп 164 сд, 2-й ПФ.

ВЛАСОВ Михаил Петрович, род. 1918, с. Спасское Морд. АССР. Рядовой, стрелок 20 ждп.

ВЛАСОВ Михаил Степанович, род. 1923, д. Николаевка Горьк. обл. Рядовой, пулеметчик 4 особ. сбр. Ранен.

ВЛАСОВ Николай Гаврилович, род. 1916, с. Ожгибовка Горьк. обл. Гв. капитан, комвзвода 41 гв. сп 14 гв. сд, комдив 1 уд. шп 53 А, зам. комдива 98 иптд, Дон. Ф, Ст. Ф, ЮЗФ, Степ. Ф, 2-й УФ.

ВОИНОВ Иван Прохорович, род. 1926, с. Б. Алгаши Шумерлинского р-на. Сержант, стрелок 142 автб.

ВОИНОВ Михаил Иванович, род. 1926, с. Б. Алгаши Шумерлинского р-на. Сержант, стрелок 359 зап. сп, 243 конвп НКВД.

ВОЙНОВ Владимир Прохорович, род. 1922. Техник-лейтенант, слушатель 4 отд. уч. резерв. бат., танковый техник 6 отд. уч. тп, Бр. Ф, 2-й ПФ, 2-й БФ.

ВОЛГАНОВ Михаил Николаевич, род. 1922, д. Волчиха Владим. обл. Гв. лейтенант, комвзвода 75 гв. сп РГК, 1823 тп, 25 сп 6 гв. сд, УФ.

ВОЛКОВ Арсентий Александрович, род. 1923, д. Хозанкино Красночетайского р-на. Рядовой, стан. пулеметчик 252, 235 сп.

ВОЛКОВ Борис Федорович, род. 1926, д. М. Туваны Шумерлинского р-на. Ефрейтор, 350 зап. сп, в/ч 7457 НКВД.

ВОЛКОВ Ефим Данилович, род. 1918, д. Кумаши Вурнарского р-на. Старшина, 10, 45 сп, 460 отд. минп.

ВОЛКОВ Иван Васильевич, род. 1912, с. М. Майдан Горьк. обл. Рядовой, пулеметчик 53 гв. сп, оруд. номер 1347 сп.

ВОЛКОВ Константин Васильевич, род. 1923, с. Ратово Горьк. обл. Рядовой, 134 сп, хлебопек 327 сп.

ВОЛКОВ Николай Александрович, род. 1924, д. Хозанкино Красночетайского р-на. Ефрейтор, радист РСБ в/ч 2034 войск НКВД.

ВОЛКОВ Николай Иванович, род. 1924, д. Саранка Горьк. обл. Ст. лейтенант, 283 сп 214 сд, комвзвода 283 гв. сп 94 гв. сд, Степ. Ф, 1-й БФ. Ранен.

ВОЛКОВ Николай Прохорович, род. 1922, с. Калиновка Горьк. обл. Лейтенант, летчик 790 иавп, ст. ком. звена 159 гв. ниавсп, СКФ.

ВОЛКОВ Петр Васильевич, род. 1910, с. Багдашкино Тат. АССР. Сержант, ком. отдел. 26 отд. мостов. ждб.

ВОЛКОВ Петр Лаврентьевич, род. 1921, д. Вишенка Горьк. обл. Ст. сержант, разведчик 215 ап, пом. комвзвода 94 тгабр.

ВОЛКОВ Федор Алексеевич, род. 1925, с. Никулино Порецкого р-на. Рядовой, 299 минп, разведчик 258 сп.

ВОЛКОВА Зинаида Васильевна, род. 1924, с. Туваны Шумерлинского р-на. фельдшер адн, 1572 зенап, Вор. Ф, 1-й УФ, ЮФ, ЮЗФ.

ВОЛОГИН Александр Дмитриевич, род. 1927, с. Кологреево Горьк. обл. Сержант, 6 уч. ап.

ВОЛОДИН Дмитрий Николаевич, род. 1924, д. Балеевка Горьк. обл. Рядовой, автоматчик, 235 сд, 18 зап. сп, 269 сп.

ВОЛОДИН Михаил Петрович, род. 1926, с. Медяны Горьк. обл. Рядовой, стрелок 308 сд. ранен.

ВОЛОДИН Николай Андреевич, род. 1925, с. Озерки Горьк. обл. Рядовой, 108 зап. сп, заряжающий 1, 375 самох. тап.

ВОЛОДИН Николай Дмитриевич, род. 1926, с. Озерки Горьк. обл. Рядовой, 59 зап. сп, токарь 119 отд. танк. базы.

ВОЛОДИН Николай Иванович (1919–1985), с. Озерки Горьк. обл. Сержант, тракторист 77 атобазы, шофер 356 БАО, 30 рабб.

ВОЛОДИН Николай Николаевич (1924–1983), с. Медяны Горьк. обл. Рядовой, курсант 1 гв. минбр, оруд. номер 91 гв. минп.

ВОЛОДИН Павел Александрович, род. 1924, с. Ольгино Тат. АССР. Мл. лейтенант, комвзвода 173 сп 38 гв. д, 3-й УФ.

ВОЛОДИН Сергей Григорьевич, род. 1918, с. Медяны Горьк. обл. Рядовой, оруд. номер 44 ап.

ВОЛОДИН Яков Михайлович (1917–1998), с. Медяны Горьк. обл. Старшина, зав. складом 7 сп.

ВОЛОДИНА Анна Сергеевна, род. 1927, с. Медяны Горьк. обл. Рядовая, госпиталь для военнопленных ст. Уста Горьк. обл.

ВОЛОДЧЕНКО Дмитрий Сергеевич. Рядовой, оруд. номер 73 зенабр 861 ап.

ВОЛЧКОВ Виктор Васильевич, род. 1916, д. Мыслец Шумерлинского р-на. Ст. сержант, разведчик 81 сп, курсант воз.-дес. учил., пом. комвзвода 1 гв. дбр, 328 гв. сп.

ВОЛЬНОВ Борис Иванович, род. 1926, г. Сергач Горьк. обл. Сержант, нач. р/станции 661 БАО.

ВОРОБЬЕВ Василий Гаврилович, род. 1919, д. Хирлеп Аликовского р-на. Ст. сержант, оруд. номер 660 ап, ком. оруд. 49 отд. дивиз. бронепоезда, ком. отд. 112 зап. сп. Ранен.

ВОРОБЬЕВ Владимир Федорович, род. 1923, с. Знаменское Горьк. обл. Рядовой, пулеметчик 10 зап. сп, сапер 447 отд. дор.-строит. б, сапожник 220 отд. зап. сп, 8 арм. хоз. отд. штаба.

ВОРОНИН Михаил Петрович, род. 1920, с. М. Майдан обл. Рядовой, 156, 463 сб. оруд. номер 168 тгабр.

ВОРОНИН Николай Павлович, род. 1926, с. Медяны Горьк. обл. Ефрейтор, курсант 21 сп, наводчик 426 сп. Ранен.

ВОРОНИН Степан Павлович (1916–1990), с. Медяны Горьк. обл. Мл. сержант, шофер 660 БАО.

ВОРОНКОВ Михаил Иванович, род. 1918, д. Свинуха Горьк. обл. Ефрейтор, телегр.-морзист 195 гв. бс.

ВОРОНКОВ Николай Иванович, род. 1924, с. Свинуха Горьк. обл. Рядовой, 1001 сп. Ранен.

ВОРОНКОВ Сергей Андреевич, род. 1921, с. Борятино Горьк. обл. Ст. сержант, слесарь 80 особ. рвб, разведчик парт. отряда им. Тельмана, ком. отд. 712 сп.

ВОРОНКОВА Нина Михайловна, род. 1921, д. Паника Тамбовской обл. Рядовая, официантка 94 авиамастерской.

ВОСТРИЧКИН Леонард Евдокимович, род. 1925, д. Ст. Урмары Урмарского р-на. Сержант, курсант 14 зап. сп, ком. орудия 4 отд. птад, пом. комвзвода 71 ап, 100 гв. вдп.

ВОСТРИЧКИНА Тамара Евдокимовна, род. 1922, пос. Урмары. Рядовая, медсестра ЭГ-95, ЭГ-101.

ВОТЯКОВ Анатолий Михайлович (1920–1990), с. Можарки Янтиковского р-на. Старшина, авиамеханик 247 иавп, 37 отд. авиац. звено связи.

Партизан, разведчик

...В одну из августовских ночей 1943-го линию фронта переползла девушка и сообщила, что в ее селе много фашистов, есть и танки, пушки. Разведгруппе дали задание: проверить. До села добрались благополучно: девушка указала путь. Осторожно подползли к домам, разузнали от местных жителей, где стоят часовые и т.д. Снимать часовых разведчики привыкли, на это много времени не ушло. Осторожно открыв дверь в сени большого дома, увидели спящих немцев. Их мгновенно обезоружили. Офицера связали – «язык». Возле дома стояли немецкие танки. Воронков предложил: «Товарищ лейтенант, заведем «тигра»?

– Действуй, только быстро.

Воронков, бывший механик буксира, водившего по Суре баржи, разбирался в машинах. Мотор фыркнул, завелся. Кто-то из ребят вместе с «языком» втиснулся в машину, другие забрались на броню. Но сначала подожгли три танка и автомашину, стоящие рядом. Стреляя из всех видов оружия, «тигр» со звериным ревом помчался по улицам. Немцы, не соображая спросонья, кто и откуда ведет огонь, выскакивали из домов, разбегались. А когда опомнились, танка и след простыл.

Сложнее оказалось у своих позиций. Завидев «тигра», артиллеристы дали залп. Хорошо, что снаряды пролетели мимо. Разведчики с танком и важной немецкой «птицей» – «языком» вернулись в свою часть.

Воронков Сергей Андреевич в Красной Армии – с апреля 1942 г. Служил в разведбатальоне вблизи Львова, где и встретил войну. С батальоном отходил до Киева. Попали в окружение, но Воронкову удалось вырваться, и он примкнул к партизанам, воюющим в Брянских лесах. В отряде им. Тельмана служил целый год, до встречи с наступающим частями Красной Армии. Это только один из сотен эпизодов фронтовой жизни разведчика Воронкова. В боях был трижды ранен и трижды возвращался в строй. Его ратный труд отмечен орденами Отечественной войны I степени, Красной Звезды (дважды) и многими медалями.

После войны Сергей Андреевич вернулся в Шумерлю. Долгое время работал председателем завкома комбината автофургонов. Его мирный труд отмечен орденом «Знак Почета».

В. Комаров

ГАВРИЛИН Александр Михайлович, род. 1922, д. Карачары Горьк. обл. Рядовой, 578 сп. Ранен.

ГАВРИЛИН Василий Иванович, род. 1920, с. Мамешево Горьк. обл. Рядовой, разведчик 20 гв. сд. Ранен.

ГАВРИЛИН Иван Андреевич, род. 1927, с. Мамешево Горьк. обл. Ефрейтор, стрелок 104 рем.-танк. бат.

ГАВРИЛИН Сергей Тимофеевич, род. 1920, д. Бахмутово Порецкого р-на. Старшина, пом. комвзвода 299 сп, курсант 2 Ленингр. пех. учил., 22 сп 223 гв. сп, 137 зап. ап.

ГАВРИЛИНА Прасковья Максимовна, род. 1923, с. Медяны Горьк. обл. Рядовая, 37 прожп, БФ.

ГАВРИЛОВ Александр Дмитриевич, род. 1926, д. Егоркино Шумерлинского р-на. Рядовой, стрелок, кладовщик, в/ч 23284, в/ч 2384.

ГАВРИЛОВ Николай Иванович, род. 1916, с. Пригородская Слобода Пензенской обл. Лейтенант, комвзвода 78 кп 55 кд 8 кк, Ст. Ф. Ранен.

ГАВРИЛОВ Павел Иванович, род. 1922, г. Сердобск. Ст. сержант, радист 86 опс, стрелок 188 рабб.

ГАВРИН Петр Николаевич, род. 1925, д. Карачары Горьк. обл. Рядовой, заряжающий 284 сп, 153 УР.

ГАЙБУК Матвей Борисович, род. 1912, д. Халхалец Минской обл. Бел. ССР. Сержант, наводчик 27 ап, 170 сп.

ГАЛКИН Борис Александрович, род. 1918, с. Выла-Базар Аликовского р-на. Ст. сержант, ком. стр. отдел. 3 погранотряда, 1 сп, 23 сбр, 105 погранп, пом. нач. гарнизона УВС НКВД.

ГАЛКИН Иван Семенович, род. 1922, с. Кистонево Арзамасской обл. Рядовой, шофер, курсант, ком. стр. взвода 25 авбр.

ГАМОВ Иван Николаевич, род. 1924, с. Ратово Горьк. обл. Рядовой, мотоциклист 15 уч. мцп.

ГАНИН Петр Афанасьевич, род. 1912, с. Тенекаево Горьк. обл. Рядовой, пулеметчик 336, 10 сп.

ГАНИН Сергей Дмитриевич, род. 1926, с. Языково Горьк. обл. Сержант, курсант 99 зап. сп, автоматчик 80 тбр.

ГАРБУЗОВ Василий Степанович, род. 1924, д. Залиман Воронеж. обл. Сержант, ком. отдел. 83 гв. сд, стрелок 139 зап. сп, ЗФ, 1-й ПФ.

ГАРЗИН Виктор Николаевич (1926–1992), с. Бахмутово Порецкого р-на. Рядовой, курсант 68 ШМАС, шофер 22 зап. сп.

ГАРЮНОВ Александр Владимирович, род. 1915, с. Жданово Горьк. обл. Рядовой, 1 сп, 214 зап. сп.

ГЕРАСИМОВ Александр Герасимович, род. 1911, с. Б. Выла Аликовского р-на. Минометчик 588 сп 142 д, 330 сп, 5 мсбр.

ГЕРАСИМОВ Валентин Иванович (1923–1987), д. Понизовье Вологодской обл. Мл. сержант, муз. духов. оркестра 108 сп.

ГЕРАСИМОВ Евгений Сергеевич, род. 1923. Мл. сержант, пом. ком. отдел. 438 сп. Ранен.

ГЕРАСИМОВ Николай Герасимович, род. 1923, д. Вурмеры Цивильского р-на. Ефрейтор, стрелок 1 зап. сп, 185 сп, 119 об охраны штаба. Ранен.

ГЕРАСИМОВ Степан Никитович, род. 1916, д. Чешлама Козловского р-на. Ст. сержант, ком. оруд. 1126 сп, курсант 3 Ленингр. снайп уч.

ГЕРАСИМОВ Федор Андреевич, род. 1921, с. Борятино Горьк. обл. Старшина 2 ст., 4 морской радиоотряд.

ГЕРАЩЕНКО Иван Васильевич, род. 1925, с. Капитоновка Целиноградской обл. Рядовой, повар 426 мсб.

ГЕРМАН Михаил Аронович, род. 1921, г. Ананьево Одесской обл. Старшина, 25 шк. мл. авиаспец., оруд. номер 861 сп, механик 21, 26 уч. тп, 20 тп.

ГИЛЬМАНОВ Николай Морозович, род. 1913, с. Кр. Горка Горьк. обл. Рядовой, оруд. номер 81 Краснознам. сп, 46, 309 сп.

ГЛАДКИХ Елизавета Егоровна, род. 1921, с. Медяны Горьк. обл. Рядовая, оруд. номер 55 отд. зенад, 2-й ПФ.

ГЛАДКОВ Иван Афанасьевич, род. 1909, Янтиковский р-н. Сержант, ком. отдел. 153 сп.

ГЛЕБКО Иван Ульянович, род. 1914, д. Клещино Витебской обл. Мл. лейтенант и/с, 6 морбр, Волж. фл-я.

ГЛУХАНЬКОВ Александр Васильевич, род. 1922, с. Языково Горьк. обл. Сержант, мотоциклист 14 отд. уч. мцп, 66 отд. мцб, шофер 39 эвакороты, 34 отд. автп.

ГЛУХОВ Василий Харитонович, род. 1927, с. Красные Четаи. Мл. сержант, наводчик 54 уч. сп.

ГЛУХОВ Владимир Васильевич, род. 1926, с. М. Майдан Горьк обл. Мл. сержант, 48 уч. сп, огнеметчик 40 отд. бат.

ГЛУХОВ Григорий Егорович, род. 1915, д. Питеркино Шумерлинского р-на. Рядовой, 81 сп, сапер 363 гв. сп, 20 гв. вдп.

ГЛУШЕНКОВ Петр Васильевич, род. 1910, с. Солдатское Ульян. обл. Ст. сержант, курсант 173 сп, пом. комвзвода 616 сп.

ГНАТЮК Николай Евтихеевич, род. 1927, с. Ковалевка Одесской обл. Мл. сержант, курсант 25 уч. сп, ком. отдел. 12 сп.

ГНИЛУШИН Анатолий Николаевич, род. 1926, с. М. Майдан Горьк. обл. Ефрейтор, 359 зап. сп, автоматчик 236 конвп.

ГОГИН Михаил Прокопьевич, род. 1922, с. Б. Алгаши Шумерлинского р-на. Мл. сержант, стрелок 50 автп, курсант 57 мсд, ком. отдел. 368 отд. сп.

ГОГИН Яков Константинович, род. 1918. Сержант, ком. отдел. 180 сп.

ГОЛОВАНОВ Иван Степанович, род. 1922, с. Озерки Горьк. обл. Капитан, комбат 112 минп, 497 ап, 48 А, ЗФ, БФ, 2-й БФ.

ГОЛОВЕШКИН Виталий Павлович, род. 1927, Козловский р-н. Мл. сержант, ком. отдел. 95 погранотряда.

ГОЛУБЕВ Виктор Михайлович, род. 1925, с. Л. Поляна Горьк. обл. Ст. сержант, стрелок 9 гв. вдбр, 238 сп.

ГОЛУБОВСКИЙ Иван Александрович (1926–1994), д. Вещная Берёзна Черниговской обл. Сержант т/с, шофер 140 отд. троф. р.

ГОЛЫШКОВ Николай Дмитриевич, род. 1926, с. Языково Горьк. обл. Сержант, курсант 2 уч. бр, шофер.

ГОЛЬЦОВ Александр Николаевич, род. 1922, д. Казачья Горьк. обл. Ст. лейтенант, комвзвода 147 гв. бс 7 гв. мехк, ЦФ, 1-й УФ.

ГОЛЯКОВ Александр Николаевич, род. 1910, с. Ратово Горьк. обл. Рядовой, понтонер 7 отд. помб.

ГОЛЯКОВ Василий Андреевич, род. 1924, с. Свинуха Горьк. обл. Ст. матрос, пулеметчик 20 отд. пулб, строевой отд. контрразв. штаба ТОФ.

ГОЛЯКОВ Гаврил Алексеевич, род. 1920, с. Ратово Горьк. обл. Рядовой, моторист 19 отд. поп, машинист 4 тяж. поп.

ГОНЧАРОВ Иван Васильевич, род. 1918, хут. Долгий Ростовской обл. Майор, пом. ком. роты по тех. части 5 отд. рб 5 тд.

ГОРБАТОВ Константин Федорович, род. 1925, г. Балаково. Старшина, курсант 7 уч. тп, ком. орудия 43 гв. тбр, 76 отд. тп, 81 тп.

ГОРБОВ Владимир Александрович, род. 1925, д. Аристова Владимирской обл. Ст. сержант, курсант 40 отд. мост. б, 62 отд. уч. радиополка, 1 опс.

ГОРБУНОВ Александр Сергеевич, род. 1910, д. М. Бишево Козловского р-на. Рядовой, шофер 110 гв. сп.

«Красный военлёт» становится конструктором

Владислав Константинович Грибовский родился в семье петроградского почтового служащего в 1899 г. Рано лишился родителей и воспитывался в Гатчинском сиротском институте.

Участник Гражданской войны, находясь в рядах Красной гвардии, мечтал о полетах. Осуществляя мечту, поступил в Егорьевскую теоретическую школу авиации, затем – в Севастопольскую летную школу и высшую Московскую школу военных летчиков. Получив звание «Красный военлёт», В. Грибовский продолжал совершенствовать свое летное искусство. Он начал проектировать и строить планеры и самолеты. Владислав Константинович стал творцом 18 типов планеров и 17 типов самолетов. В 1940 г. его назначили начальником общесоюзного конструкторского бюро (ОКБ-28). Задачи бюро коренным образом изменились в связи с началом Великой Отечественной войны. 18 октября 1941 г. в г. Шумерля прибыл основной эшелон ОКБ-28. Авиационный завод развернулся на базе деревообрабатывающего завода. В.К. Грибовский как главный конструктор и директор завода обеспечил выпуск первого планера Г-11 уже 7 ноября 1941 г. К 1 января 1942 г. завод изготовил первые 10 серийных планеров, в том же году началось их серийное производство.

Планеры Грибовского сыграли огромную роль в доставке боеприпасов к партизанам, разведывательных групп, военного командования в тыл противника. Планеристы проявили в сложнейших условиях на простых, но надежных аппаратах величайшие мужество и героизм.

После июня 1942 г. Шумерлинский завод перешел на выпуск самолетов Як-6 и По-2. Планеры стали выпускать в г. Рязань под руководством В.К. Грибовского.

Шумерлинцы свято чтут подвиги замечательного конструктора и руководителя, человека с большой буквы, великого патриота Родины Владислава Константиновича Грибовского. Одна из улиц города названа его именем.

Из газеты «Вперед» от 24 ноября 1987 г.

ГОРБУНОВ Андрей Яковлевич, род. 1918, с. Б. Алгаши Шумерлинского р-на. Ст. сержант, секретарь военкома 110 гап, зав. секр. делопроиз. 20 гв. габр.

ГОРБУНОВ Василий Гаврилович, род. 1910, д. Елизаветино Горьк. обл. Рядовой, 5 сп. Ранен.

ГОРБУНОВ Виктор Александрович (1922–1994), с. Моревка Морд. АССР. Сержант, курсант 21 зап. автп, 227 отд. строит. бр, ком. отдел. 284 сд, 38 минп.

ГОРБУНОВ Дмитрий Сергеевич, род. 1918, д. Кисленка Горьк. обл. Рядовой, 1001 сп, 399 гап, 2506 зенад.

ГОРБУНОВ Михаил Матвеевич, род. 1918, с. Ратово Горьк. обл. Рядовой, 29 сд. Ранен.

ГОРБУНОВ Михаил Филиппович, род. 1923, с. Б. Алгаши Шумерлинского р-на. Сержант, повар 1408 сп, курсант 2 Хабаровск. пех. учил., пекарь 29 ПАХП.

ГОРБУНОВ Николай Федорович, род. 1916, с. Ратово Горьк. обл. Рядовой, шофер 312 ап.

ГОРБУНОВА Нина Ивановна, род. 1925, с. Пильна Горьк. обл. Сержант, разведчик-наблюдатель 22 зенап.

ГОРДЕЕВ Дмитрий Осипович, род. 1914, с. Б. Алгаши Шумерлинского р-на. Ст. лейтенант, ком. уч. роты, ТОФ.

ГОРДЕЕВ Николай Александрович, род. 1921, с. Мурзицы Горьк. обл. Ст. сержант, курсы мл. лейтенантов, 503 сп 91 сд, 51 А, 1058 ап 87 сд, Ст. Ф, 4-й УФ.

ГОРДЕЕВ Семен Петрович, род. 1916, с. Б. Алгаши Шумерлинского р-на. Лейтенант, ком. расчета 25 вдбр, комвзвода 233 сд, Дон. Ф, Степ. Ф.

ГОРОЖАНИН Михаил Иванович, род. 1927, с. Милютино Порецкого р-на. Рядовой, курсант 53 уч. сп.

ГОРОЧНЫЙ Павел Александрович, род. 1914, д. Савенское Арханг. обл. Рядовой, сапер 9 сапб.

ГОРШКОВ Василий Сергеевич, род. 1913, г. Сердобск. Гв. лейтенант, пом. комвзвода, комвзвода 23 гв. минп, ЗФ, ЮЗФ, Ст. Ф, 4-й УФ.

ГОРШКОВ Михаил Андреевич, род. 1917, с. Языково Горьк. обл. Старшина, водитель 18 ап, 3 гв. ттбр.

ГОРШКОВА Евгения Васильевна, род. 1923, с. Медяны Горьк. обл. Лейтенант, ком. пул. взвода 22 сп, Кал. Ф.

ГОРЮНОВ Иван Антонович, род. 1918, д. Обуховка Горьк. обл. Ст. сержант, шофер 71 автп, 3 ВА.

ГОРЮНОВ Михаил Иванович, род. 1926, с. Жданово Горьк. обл. Рядовой, 355 зап. сп, 133 отд. рабб.

ГОРЯЧЕВ Михаил Дмитриевич, род. 1912, с. Гарт Порецкого р-на. Рядовой, 48 сп. Ранен.

ГОРЯЧЕВ Михаил Никитович (1910–1980), с. Медяны Горьк. обл. Рядовой, 350 сп, разведчик 25 гв. сп. Ранен.

ГОРЯЧЕВ Павел Яковлевич, род. 1915, с. Медяны Горьк обл. Рядовой, 8 отд. лыжбр, отд. СМЕРШ, 4 А.

ГРАДОБАЕВ Николай Егорович, род. 1927, г. Омутинск. Мл. сержант, стрелок 60 зап. сп.

ГРАДОБАЕВ Павел Егорович, род. 1924, г. Омутинск. Сержант, 4 зап. сп, 16 минсд, автоматчик 1 Донск. Тк, 40 отд. итбр. Ранен.

ГРАЧЕВ Владимир Иванович, род. 1918, с. Андосово Горьк. обл. Рядовой, ст. оруж. мастер 8 тп, партиз. отряд им. Суворова, бр. им. Фрунзе.

ГРАЧЕВ Николай Иванович, род. 1914, с. Медяны Горьк. обл. Ефрейтор, орудийный 176, 1795 зенап.

ГРЕЗИН Кузьма Максимович, род. 1925, с. Падарьян Орловской обл. Матрос, мотоциклист 14 отд. мб.

ГРИБНОВ Вячеслав Степанович, род. 1927, г. Казань. Ст. матрос, ком.-зенитчик, корабль «Воронин», СФл.

ГРИБЫШЕВ Василий Семенович, род. 1912, с. Ратово Горьк. обл. Сержант, 20 пулб.

ГРИГОРОВИЧ Филипп Антонович, род. 1922, с. Токаровка Житомирской обл. Лейтенант, комвзвода 591 лап РГК 6 А, ЮЗФ.

ГРИГОРЬЕВ Василий Ильич, род. 1915, д. Ванькино Ядринского р-на. Мл. сержант, наводчик 590 гап, ком. орудия 119 габр.

ГРИГОРЬЕВ Геннадий Михайлович, род. 1919, с. Юманай Шумерлинского р-на. Лейтенант, 79 Сивашский п, 79 тбр, 3-й УФ.

ГРИГОРЬЕВ Георгий Григорьевич, род. 1923, д. Анишхири Цивильского р-на. Старшина, приборист 1201 п ПВО, ком. оруд. 1337 п 24 зенад РГК, ЦФ, 1-й БФ.

ГРИГОРЬЕВ Ефим Григорьевич, род. 1913, д. В. Аккозино Красночетайского р-на. Сержант, авиамеханик 111 авп.

ГРИГОРЬЕВ Захар Ильич, род. 1912, д. Ванькино Ядринского р-на. Рядовой, телефонист 10 зап. сп, 1060 отд. кшр.

ГРИГОРЬЕВ Павел Алексеевич, род. 1927, д. Вторые Ялдры Шумерлинского р-на. Рядовой, курсант 56 уч. сп.

ГРИГОРЬЕВ Сергей Ефимович, род. 1911, д. Тарабай Красночетайского р-на. Ефрейтор, 39 гв. тбр.

ГРИШИН Александр Константинович, род. 1925, с. Медяны Горьк. обл. Ст. сержант, 268 зап. сп, курсант 15 уч. тп, 365 зап. сп, ком. отр. 61 Никопольской д, ком. орудия 29 уч. бр, 2-й БФ, 1-й УФ.

ГРИШИН Георгий Георгиевич (1924–2002), д. Кошево Тульской обл. Ст. сержант, ком. орудия 27 тяж. пушабр. Ранен.

ГРИШИН Константин Васильевич, род. 1911, с. Ратово Горьк. обл. Сержант, 81 зап. сп, ком. отд., химинструктор 98 сп.

ГРИШИН Михаил Павлович, род. 1914, с. Красное Горьк. обл. Рядовой, 129 сп.

ГРИШИН Николай Васильевич, род. 1919, с. Ратово Горьк. обл. Рядовой, шофер 164 ап.

ГРИШИН Сергей Алексеевич, род. 1915, с. Медяны Горьк. обл. Ст. сержант, пом. комвзвода 37 отд. абр, 657 ап.

ГРИШИНА Елизавета Тимофеевна, род. 1923, с. Озерки Горьк. обл. Сержант, нач. поста 101 об ВНОС, БФ.

ГРИШИНА Татьяна Ивановна, род. 1925, с. Семеновское Порецкого р-на. Старшина, комвзвода разв. 1095 сп 324 сд, ЗФ, ЦФ, БФ, 1-й, 2-й, 3-й БФ.

ГРОЗОВ Александр Васильевич (1922–1998), д. Михайловка Горьк. обл. Рядовой, 208 отд. минд, 134 зап. сп.

ГРОШЕВ Григорий Петрович (1921–1982), с. Ратово Горьк. обл. Рядовой, шофер 19 отд. мпоб.

ГРОШЕВ Григорий Федорович, род. 1924, с. Ратово Горьк. обл. Сержант, ком. отд. разв. 262 ап, 608 гап. Ранен.

ГРОШЕВ Николай Михайлович, род. 1926, с. Ратово Горьк. обл. Ефрейтор, стрелок воен.-тех. школы, 47 особ. сб.

ГРОШЕВ Семен Петрович, род. 1919, с. Ратово Горьк. обл. Сержант, ст. пулеметчик 401 отд. пулаб.

ГРОШЕВ Федор Михайлович, род. 1924, с. Ратово Горьк. обл. Сержант, 197 отд. рад, ком. стр. отд. 205 отд. рр, 197 арм. зап. сп.

ГРОШОВ Вячеслав Абрамович, род. 1927, с. Кошлоуши Вурнарского р-на. Ст. матрос, 354 ОАМП.

ГРЮГОРОВИЧ Анатолий Федорович, род. 1919, г. Благовещенск. Рядовой, слесарь 607 мсп, стрелок 171 сп. Ранен.

ГРЯЗНОВ Михаил Степанович, род. 1922, с. Столбище Горьк. обл. Мл. сержант, дальномерщик, пом. ком. оруд. 387 отд. зенад.

ГРЯЗНОВА Надежда Матвеевна, род. 1925, с. Оксочи Ленинградской обл. Рядовая, стрелок 929 БАО.

ГУБАНОВ Николай Лазаревич, род. 1925, д. Романовка Горьк. обл. Старшина, пулеметчик 2 отд. сб, 630 сп.

ГУБАХИН Николай Александрович, род. 1922, с. Писарево Горьк. обл. Старшина, воен.-полит. курсы мл. политруков, химинструктор 102 лап.

Александр Константинович Гришин

Я вернусь, когда вздохнут народы
От ярма фашистского зверья.
Миру мы сейчас несем свободу!
Я вернусь. Ты, Мама, жди меня!

Эти строки из письма Александра Гришина матери, написанного 10 сентября 1944 г. из Польши. С какой уверенностью в скорой победе и во имя чего они сражаются уже четвертый год пишет молодой артиллерист. Ведь ему всего-то было 19.

В 1943 г. на фронт ушел добровольно. Окончив краткосрочные курсы, стал воевать командиром орудия 76-мм пушки. В составе 2-го Белорусского, 1-го Украинского фронтов освобождал территории Новгородской и Псковской областей, Белоруссии, Украины, дошел до Берлина, освобождал Прагу. За образцовое выполнение боевых заданий и личное мужество награжден орденами Отечественной войны I степени, Красной Звезды (дважды), медалями.

После демобилизации работал в цехе № 4 Шумерлинского комбината автофургонов столяром-художником, мастером дорожно-строительного управления Шумерлинского района, старшим пчеловодом совхоза «Шумерлинский». В свободное время писал очерки и стихи, которые печатались в газете «Вперед».

Родился Александр Константинович в 1925 г. в с. Медяны Нижегородской области.

ГУДИЛИН Иван Харитонович, род. 1920, д. Гринино Смоленской обл. Рядовой, 75 отд. сб.

ГУДКОВ Александр Тимофеевич, род. 1925, с. Шеменеевка Горьк. обл. Мл. сержант, пулеметчик 107 отд. пулаб.

ГУРОВ Владимир Степанович, род. 1913, д. Речка Ленинградской обл. Рядовой, стрелок 96 сп.

ГУРЬЯНОВА Клавдия Харитоновна, род. 1919, с. Яльчики. Рядовая, стрелок 714 БАО 53 аддд.

ГУСАРОВ Иван Егорович, род. 1927, д. Лекаревка Горьк. обл. Рядовой, оруд. номер 190 зап. ап, СФ.

ГУСАРОВ Иван Петрович, род. 1914, д. Лекаревка Горьк. обл. Рядовой, сварщик мостобазы № 20.

ГУСЕВ Александр Аверьянович, род. 1925, с. Мурзицы Горьк. обл. Рядовой, стрелок 887 сп 211 сд.

ГУСЕВ Борис Яковлевич (1921–1997), с. Озерки Горьк. обл. Рядовой, стрелок 12 мехп, 63 отд. сб, заряжающий 8 тк, минометчик 7 сд.

ГУСЕВ Валентин Иванович, род. 1927, с. Мурзицы Горьк. обл. Рядовой, курсант на радиста 16 ШМАС.

ГУСЕВ Василий Герасимович, род. 1916, д.Чепкас-Никольское Шемуршинского р-на. Рядовой, 14 отд. пулб, 64 УР, политработник отр. им. Пархоменко.

ГУСЕВ Григорий Аверьянович, род. 1918, с. Мурзицы Горьк. обл. Гв. старшина, ком. отд. 273 кап 354 сп, комвзвода разв. 114 сп 28 сд, шофер 13 гв. уч. автп.

ГУСЕВ Иван Яковлевич, род. 1917, с. Озерки Горьк. обл. Рядовой, орудийный 198 гап, 221 ап.

ГУСЕВ Николай Иванович, род. 1921, с. Карсаково Богородского р-на Горьк. обл. Ст. сержант, ком. отд.180 минп.

ГУСЬКОВ Иван Алексеевич, род. 1918, с. Левашовка Горьк. обл. Рядовой, зав. складом ГСМ 340 БАО, стрелок 180 зап. сп, зав. делопроизв. по хозчасти 2 сводн. сп.

ГУСЬКОВ Петр Степанович, род. 1922, с. Р. Алгаши Шумерлинского р-на. Ефрейтор, шофер 402 отд. монтаж. бат., 37 отд. электрозагр. бат., 47 исбр.

ГУТЧЕНКО Яков Евсеевич, род. 1914, д. Толвино Брянской обл. Рядовой, зав. складом 359 зап. сп 14 зап. сд.

ГУЩИН Сергей Андреевич, род. 1917, г. Лысва. Мл. лейтенант, комвзвода 242 гап 67 сд.

ГУЩИН Сергей Михайлович, род. 1930, д. Березовка Горьк. обл. Рядовой, стрелок-пограничник в/ч 2122 Украинск. погранокруга.

ДАВЫДОВ Василий Дмитриевич, род. 1911, с. Ильина Гора Горьк. обл. Рядовой, оруд. номер 18 гв. минп.

ДАВЫДОВ Михаил Максимович, род. 1913, с. Ратово Горьк. обл. Рядовой, 268 сд. Ранен.

ДАВЫДОВА Фекла Степановна, род. 1919, Сержант, медсестра ЭГ-3649.

ДАЙЗАРКИН Сергей Иванович (1924–2002),

Красночетайский р-н. Рядовой, 73 уч. бат., мастер арт. базы, арт. мастер. 709 сп.

ДАНИЛИН Александр Николаевич, род. 1917, д. Щукино Горьк. обл. Рядовой, стрелок.

ДАНИЛОВ Александр Анисимович, род. 1918, д. Кисленка Горьк. обл. Сержант, зав. складом 10 авиабазы, возд. стрелок-радист 303 дбавп.

ДАНИЛОВ Александр Данилович, род. 1926, Цивильский р-н. Ст. сержант, вож. служ. собак, инструктор в/ч 7434.

ДАНИЛОВ Василий Михайлович, род. 1922, д. Шоля Красночетайского р-на. Рядовой, стрелок 170 сд.

ДАНИЛОВ Дмитрий Ильич, род. 1925, д. Тоганаши Красночетайского р-на. Рядовой, 2 уч. ап, оруд. номер 1255 иптап, ст. пулеметчик 88 зап. сп, артиллерист 115 сп.

ДАНИЛОВ Иван Данилович, род. 1915, Урмарский р-н. Рядовой, химинструктор 329, 1765 зенап, 646 БАО.

ДАНИЛОВ Иван Константинович, род. 1913, д. Скучиха Горьк. обл. Рядовой, наводчик 870, 210 ап, разведчик 276 сп.

ДАНИЛОВ Илья Герасимович, род. 1926, с. Раскильдино Аликовского р-на. Ефрейтор, надсмотрщик 1279 орпс.

ДАНИЛОВ Леонид Васильевич, род. 1926, д. Питишево Красночетайского р-на. Рядовой, стрелок 359 зап. сп, в/ч 7433.

ДАНИЛОВ Николай Данилович, род. 1926, д. Пикшики Красноармейского р-на. Рядовой, снайпер 247 отд. сбр, 501 сп.

ДАНИЛОВА (ЧИРКОВА) Наталья Ивановна, род. 1924, с. Медяны Горьк. обл. Ефрейтор, наводчик-приборист 784 зенап, ЮЗФ.

ДАНИЛУШКИН Петр Александрович, род. 1921, Порецкий р-н. Сержант, ком. отдел. 102 отд. сапр, 43 техбр.

ДАШИН Михаил Александрович, род. 1922, с. Ратово Горьк. обл. Сержант, стрелок 49 тп.

ДАШИН Николай Александрович, род. 1913, с. Ратово Горьк. обл. Сержант, стрелок 154 КР, ком. отдел. 323 сапб.

ДАШИН Серафим Иванович (1924–1995), с. Ратово Горьк. обл. Сержант, курсант, механик-телеграфист 8 опс.

ДАШИНА Анастасия Васильевна, род. 1920, с. Ратово Горьк. обл. Санитарка мед. части 190 отд. дор.-строит. бат., 3-й УФ.

ДВОРЦОВ Василий Алексеевич, род. 1926, с. Коржевка Куйбышевской обл. Сержант, курсант 2 Моск. уч. бр, ком. отдел. 88 сд, 202 сапб.

ДЕВЯТКИН Николай Гаврилович (1918–1994), с. Елизаветино Горьк. обл. Рядовой, 50 отд. б, 1042 сп 295 сд, топограф-вычислитель 50 отд. гв. ап, ЮЗФ, 4-й УФ, 1-й ПФ, 3-й БФ.

ДЕМЕЙКИН Владимир Максимович, род. 1926, д. М. Атмени Красночет. р-на. Ефрейтор, стрелок войск НКВД, оруд. номер 44, 1976 ап.

ДЕМИДОВ Владимир Александрович (1925–1981), д. Ключи Порецкого р-на. Гв. сержант, 429 сп, курсант 72 зап. сп, 1 уч. ап, нач. поста 35 отд. рад.

ДЕМИН Александр Кириллович, род. 1926, с. Соловка Морд. АССР. Рядовой, 72 зап. сп, 56 погранотряд.

ДЕМИН Владимир Петрович, род. 1927, с. Моревка Морд. АССР. Рядовой, стрелок 103 пп.

ДЕМИШЕВ Алексей Андреевич, род. 1926, с. Ниж. Маслово Моск. обл. Мл. сержант, разведчик 27 зап. ап, 158 минп.

ДЕНИСОВ Василий Иванович, род. 1922, с. Мшага Ленинградской обл. Рядовой, 320 отд. сапб.

ДЕНИСОВ Николай Васильевич, род. 1910, д. Б. Андосово Горьк. обл. Рядовой, стрелок 1242, 243 п НКВД.

ДЕНИСОВ Николай Егорович, род. 1923, с. Сухой Корсун Ульян. обл. Ст. сержант, разведчик 647 ап, пулеметчик 44 гв. сп, зав. хранил. 305 склада НКО, ком. отдел. 32 отд. мсб.

ДЕНИСОВ Николай Николаевич, род. 1924, с. Порецкое. Сержант, 31 уч. п, ком. отдел. 5 гв. сп. Ранен.

ДЕРГУНОВ Иван Никитич, род. 1913, д. Романовка Горьк. обл. Рядовой, шофер 201 отд. тбр.

ДЕРГУНОВ Сергей Трофимович, род. 1916, г. Благовещенск. Рядовой, курсы подгот. нач. с. запаса ВМФ.

ДЕРСТУГАНОВ Гаврил Филиппович, род. 1914, д. Тоганаши Красночетайского р-на. Сержант т/с, ком. орудия, ком. отдел. 20 ап, пом. комвзвода 96 гв. сп. Ранен.

ДЕРЯБИН Василий Федорович, род. 1919, с. Тенекаево Горьк. обл. Сержант, 215 отд. пушап.

ДЕРЯБИН Павел Антонович, род. 1923, с. Тенекаево Горьк. обл. Мл. сержант, 54 гв. сп, автоматчик 73 гв. морбр, ст. писарь 7 гв. тбр.

ДЕСЯТКОВ Геннадий Дмитриевич, род. 1927, с. Спасское Куйбышевской обл. Сержант, 29 уч. сп.

ДМИТРИЕВ Абросим Дмитриевич, род. 1914, д. Синь-Алдыш Вурнарского р-на. Ст. сержант, писарь 92 пап, ком. орудия 355 отд. иптд, 35 ап, 1135 иптап.

ДМИТРИЕВ Алексей Васильевич, род. 1926, д. Дурасово Горьк. обл. Сержант, курсант 21 сп, ком. отдел. 2 мсбр, 294 гв. сп.

ДМИТРИЕВ Алексей Дмитриевич, род. 1913, д. Н. Исаково Урмарского р-на. Ст. лейтенант, зав. делопроизв. 16 отд. пулаб, пом. нач. штаба по спецсвязи 1026 сп 260 сд, ЦФ, 1-й БФ.

ДМИТРИЕВ Алексей Павлович, род. 1925, с. Языково Горьк. обл. Рядовой, 183 зап. сп, минометчик 942, 212 сп.

ДМИТРИЕВ Архип Максимович, род. 1916, Аликовский р-н. Сержант, ком. орудия 1412 зенап.

ДМИТРИЕВ Константин Иванович, род. 1918, д. Ручей Горьк. обл. Рядовой, повар 7 сп, в/ч 02968.

ДМИТРИЕВ Сергей Иванович (1926–1986), с. Медяны Горьк. обл. Сержант, стрелок 942 сп 268 сд, ЛФ.

ДМИТРИЕВ Сергей Федорович, род. 1924, с. Языково Горьк. обл. Сержант, 360 уч. сп, ком. отдел. 264 сп, 423 минп.

ДМИТРИЕВА Нина Петровна, род. 1924, выселок № 2 Ядринского р-на. Ефрейтор. оруд. номер 41 зенпулп.

ДОБРОДЕЕВ Александр Игнатьевич (1924–1995), с. Новоникольское Горьк. обл. Рядовой, автоматчик 78 гв. тбр.

ДОВГИЛОВ Игорь Павлович, род. 1923, д. Родионики Горьк. обл. Ефрейтор, стрелок, р/телеграфист 78, 290, 460 сп.

ДОКУКИН Алексей Васильевич, род. 1928, с. Б. Андосово Горьк. обл. Мл. сержант, ком. стр. отдел., в/ч 2116.

ДОЛГОВ Алексей Петрович, род. 1919, с. Новаты Горьк. обл. Ст. сержант, пом. комвзвода 22, 992, 35 сп.

ДОЛГОВ Иван Степанович, род. 1927, с. Новаты Горьк. обл. Гв. мл. сержант, оруд. номер 20 зап. ап.

ДОЛГОВ Петр Николаевич, род. 1923, д. Верхняя Кумашка Шумерлинского р-на. Старшина, комвзвода 424 сп 361 сд 15А, 2-й ДВФ.

ДОНОЧКИН Алексей Иванович, род. 1924, с. Б. Андосово Горьк. обл. Рядовой, радист-пулеметчик 245 тп, разведчик 306 ор.

ДОРОГОВ Алексей Николаевич, род. 1916, с. Свинуха Горьк. обл. Рядовой, шофер 457 тп, 49 отд. лыж. отряд, 44 отд. иптдн, 5 гв. мехк.

ДОРОНИН Александр Михайлович, род. 1927, с. Песчанка Пензенской обл. Ст. матрос, ученик, радиометрист, СФл.

ДРУЖНЯЕВ Николай Алексеевич, род. 1925, г. Кузнецк. Мл. сержант, 59 зап. сп, наводчик 202 ап.

ДУБЕНЦОВ Иван Сергеевич, род. 1926, д. Калмантай Саратовской обл. Рядовой, шофер, в/ч 26354.

ДУБОВ Александр Андреевич, род. 1925, с. Ильинка Горьк. обл. Рядовой, 332 отд. сб, разведчик 498 сп.

ДУБОВ Василий Михайлович, род. 1915, с. Ильинка Горьк. обл. Сержант, зав. гаражом 231 щд.

ДУБОВ Илья Андреевич, род. 1918, с. Ильинка Горьк. обл. Старшина т/с, механик 304 аэ, ст. авиамеханик 502 шап.

ДУБРОВИН Иван Антонович, род. 1910, с. Красное Горьк. обл. Ефрейтор, телеграфист 299 сд, ст. писарь 290 ап.

ДУБРОВСКИЙ Анатолий Павлович, род. 1910, д. Большие Чаки Урмарского р-на. Мл. лейтенант, комвзвода связи, 1036 сп, 36 А, Заб. Ф.

ДУГИН Петр Егорович, род. 1913, г. Ревда. Сержант, 31 сп, наводчик 1820, 231 зап. сп, автоматчик 980 обс.

ДУДИН Алексей Алексеевич, род. 1912, д. Ахметьево Марийской АССР. Ст. лейтенант а/с, ст. писарь, пом. нач. штаба 26 отд. сбр 3 Уд. А, пом. нач. ВТС 156 сд 4 Уд. А, Кал. Ф, ЗФ, 1-й ПФ.

ДУДИН Павел Федорович, род. 1913, с. Новаты Горьк. обл. Ефрейтор, 8 мцп. Ранен.

ДУДИН Степан Никитович, род. 1918, с. Новаты Горьк. обл. Рядовой, пулеметчик 238 сп.

ДУДИНА Татьяна Яковлевна, род. 1923, с. Новаты Горьк. обл. Рядовая, стрелок 22 зап. сп.

ДУДОРОВ Иван Федорович, род. 1918, с. Ключево Горьк. обл. Ст. сержант, 215 абр РГК, 187 ап, тракторист, механик мастерской по рем. бронетанк. техники, 2-й ДВФ.

ДУНАЕВ Александр Михайлович, род. 1908, с. Языково Горьк. обл. Лейтенант и/с, комвзвода 225 гв. сп 78 сд 7 гв. А, пом. нач. АХО, Ст. Ф, Вор. Ф, 2-й УФ.

ДУРАНДИН Николай Родионович (1914–1981), с. Воскресенье Горьк. обл. Рядовой, 15 уч. мцп, 52 мцп, Черноморский флотск. экипаж.

ДЬЯКОНОВ Гурий Александрович, род. 1917, г. Ядрин. Гв. ст. лейтенант, военком батареи 211 ап 23 сд, зкпч 151 гв. ап 71 гв. сд, нач. разв. 1046 ап 399 сд 48 А, СЗФ, Ст. Ф, Вор. Ф, 1-й БФ.

ЕВГРАФОВ Ефрем Егорович, род. 1910, с. Б. Яуши Вурнарского р-на. Рядовой, стрелок 132 отд. рабб.

ЕВДОКИМОВ (МАКАРОВ) Павел Федорович, род. 1921, с. Медяны Горьк. обл. Старшина, 196 отд. мспулб 25 мехбр.

ЕВДОКИМОВ Алексей Александрович (1927–2001), с. Кр. Горка Горьк. обл. Сержант, 50 сп, 198 зенб.

ЕВДОКИМОВ Петр Алексеевич, род. 1914, с. Мерясово Горьк. обл. Лейтенант, ком. расчета, комвзвода 588 сп 142 сд, 1265 сп 382 сд, ЛФ.

ЕВЛАЧЕВ Владимир Сергеевич, род. 1926, д. Отрадовка Горьк. обл. Мл. сержант, автоматчик 96 зап. сп, 261 гв. сп.

ЕВЛАЧЕВ Михаил Андреевич, род. 1923, д. Отрадовка Горьк. обл. Рядовой, оруд. номер 163 ап, ком. орудия 197 сп, 1-й УФ.

ЕВЛАЧЕВ Яков Иванович, род. 1911, д. Отрадовка Горьк. обл. Рядовой, 17 отд. сапб, в/ч № 1025.

ЕВСТАФЬЕВ Георгий Иванович, род. 1922, д. Тури Выла Аликовского р-на. Лейтенант, комвзвода 5 отд. адн 50 сб 5 тк. Ранен.

ЕГОРКИН Федор Николаевич, род. 1926, с. Озерки Горьк. обл. Рядовой, стрелок 157 сп 53 гв. сд, ПФ, ЛФ.

ЕГОРОВ Александр Андреевич, род. 1925, с. Борятино Горьк. обл. Сержант, оруд. номер 90 зап. зенап, ком. орудия 1580 зенап.

ЕГОРОВ Василий Федорович, род. 1926, с. Черненко Ульян. обл. Рядовой, 26 уч. ап, оруд. номер 462 сп. Ранен.

ЕГОРОВ Иван Федорович, род. 1920, д. Чулково Омской обл. Ефрейтор, снайпер 198 сп.

ЕГОРОВ Игнатий Егорович, род. 1918, д. Алгукасы Аликовского р-на. Гв. сержант, стрелок 2 отд. рр, разведчик 311, 339 сд, ком. отдел. 290 п НКВД, пом. зав. скл. 95 погранотряда.

ЕГОРОВ Илья Андреевич, род. 1924, д. Новая Красночетайского р-на. Рядовой, наводчик 79 зенап.

ЕГОРОВ Михаил Егорович, род. 1914, д. Васькино Моргаушского р-на. Капитан, ком. сабельн. взвода, зам. ком. эск., нач. разв., 20 гв. сд 56 А, 303, 31 сд 52 А, Зак. Ф, СКФ, 1-й, 2-й УФ.

Всю войну в разведке

В Сочинском краеведческом музее на стендах, рассказывающих о боевых действиях 20-й горнострелковой дивизии, имеются портреты воинов, особо отличившихся при обороне Кавказа в Великую Отечественную войну. Здесь есть и фотография майора Егорова Михаила Егоровича, бывшего помощника начальника разведки дивизии.

Вот строки из боевой характеристики на отважного офицера: «...Участник боев с немецко-фашистскими захватчиками тов. Егоров показал себя как опытный, смелый, решительный и дерзкий разведчик. Несколько раз с группой разведчиков пробирался в тыл противника. Лично захватил двух пленных. Как опытный, бесстрашный офицер, командовал танковым десантом при прорыве «Голубой линии» и поставленную задачу выполнил. Его десант овладел станицей Тавненской...».

В действующей армии М.Е. Егоров служил с 1936 г. Затем окончил Тамбовское кавалерийское училище им. Первой конной армии. В Великой Отечественной – с первых ее дней. Воевал на Закавказском, Северо-Кавказском, 2-м Украинском фронтах. В конце 1944 г. назначен начальником разведки 303-й стрелковой дивизии 52-й армии. За проявленные в боях бесстрашие и мужество награжден орденами Красного Знамени, Отечественной войны I и II степени, Красной Звезды (дважды), медалями. После войны продолжал служить в армии, заочно закончил Военную академию им. М.В. Фрунзе. Майор в отставке.

Долгое время Михаил Егорович Егоров был начальником штаба гражданской обороны г. Шумерля. Работал также в редакции газеты.

Николай Савельев

ЕГОРОВ Николай Егорович, род. 1914, д. Елюй Цивильского р-на. Старшина, курсант 21 топогр. отр., ком. топограф. отр. штаба 53 А, топограф 1241, 1245 сп, пом. нач. штаба м/с 78 сп.

ЕГОРОВ Николай Леонтьевич (1925–1997), д. Хорабыр Красночетайского р-на. Гв. рядовой, радиотелеграфист 1125 гап.

ЕГОРОВ Семен Тимофеевич, род. 1911, с. Озерки Горьк. обл. Сержант, ком. отдел. 80 сд.

ЕГОРОВ Сергей Федорович, род. 1915, с. Борятино Горьк. обл. Рядовой, стрелок 33, 200 зап. сп, 1113 сп.

ЕГОРОВ Степан Егорович, род. 1927, д. Кумаши Вурнарского р-на. Матрос, 57 уч. сп, ученик-сигнальщик уч. отряда КАФ.

ЕГОРОВ Федор Иванович, род. 1926, д. Акчикасы Красночетайского р-на. Рядовой, стрелок 252 конвп НКВД.

ЕДЕЛЕВ Иван Ильич, род. 1914, с. Озерки Горьк. обл. Сержант, зам. комвзвода 32, 96 отд. мждп.

ЕДЕЛЬСКОВ Василий Алексеевич, род. 1910, д. Никольское Порецкого р-на. Рядовой, 86 сп. Ранен.

ЕДЕЛЬСКОВ Иван Яковлевич, род. 1924, д. Шадриха Порецкого р-на. Рядовой, шофер 19 гв. отд. минп.

ЕЖОВ Григорий Иванович, род. 1921, г. Москва. Сержант, моторист, авиамеханик 518, 976 иавп.

ЕЛАГИН Виктор Михайлович, род. 1919, д. Букино Горьк. обл. Старшина 1 ст, ком. отдел. 83 отд. морбр, комвзвода разв. 255 брмп.

ЕЛАНОВ Александр Иванович (1921–2000), с. М. Майдан Горьк. обл. Рядовой, 97 сп, санитар 189 сд.

ЕЛЕСИН Александр Иванович, род. 1915, с. Воскресенское Горьк. обл. Рядовой, 81 Краснозн. сп, 202 зап. сп.

ЕЛИСТРАТОВ Иван Федорович, род. 1916, с. Столбище Горьк обл. Лейтенант, пулеметчик 616 сп, 244 сд, 8 гв. А, 1-й БФ. Дважды ранен.

ЕЛКОВ Николай Егорович, род. 1924, д. Урумово Красночетайского р-на. Рядовой, 103 зап. сп, 283 отд. сб.

ЕЛФУТИН Владимир Иванович, род. 1924, д. Руссла Давыдово Морд. АССР. Мл. сержант, наводчик 313 гв. минп.

ЕМЕЛИН Владимир Михайлович (1908–1946), с. Жданово Горьк. обл. Капитан, нач. 6 отд. штаба 10 к ПВО.

ЕМЕЛЬЯНОВ Михаил Агафонович, род. 1915, д. Перелазы Литов. ССР. Сержант, ком. топограф. отд. 83 ап, пом. комвзвода 72, 64 зап. сп.

ЕМЕЛЬЯНОВ Николай Никитович (1926–1993), Аликовский р-н. Рядовой, 366 сп.

ЕНБАЕВ Николай Дмитриевич, род. 1923, с. Гаврино Курганской обл. Лейтенант, ком. огнев. взвода 14 мехбр, 4-й УФ.

ЕНЦОВ Петр Семенович, род. 1925, д. Карабаши Марпосадского р-на. Рядовой, стрелок 9 гв. вдбр, 298 гв. сп.

ЕРЕМЕЕВ Александр Степанович (1916–1988), с. Андреевка Чкаловской обл. Ст. сержант, 206, 185 зап. сп, курсант в/полит. учил., ком. оруд. 1 гв. вдб.

ЕРЕМЕЕВ Иван Ильич, род. 1925, д. Хорабыр Красночетайского р-на. Сержант, оруд. номер 1136 гап, 23 уч. арм. п, разведчик 150 иптп.

ЕРЕМЕЕВ Кирилл Лукич, род. 1913, д. Испуханы Красночетайского р-на. Рядовой, шофер 240 ор, 430 обс.

ЕРЕМИН Василий Иванович, род. 1919, с. М. Майдан Горьк. обл. Лейтенант, ком. отд. 70 морсбр, зкпч 5 ак РГК, комвзвода 132 ап 41 сд, ВФ, Бр. Ф, 1-й БФ.

ЕРЕМИН Николай Григорьевич, род. 1923, с. Кочетовка Горьк. обл. Рядовой, 431 сп. Ранен.

ЕРЕТНОВ Евгений Алексеевич, род. 1926, п. Билишбай Свердловской обл. Сержант, 359 зап. сп, 260 сп, 40 полев. распред. бат. Ранен.

ЕРКИН Петр Клементьевич, род. 1910, с. Тенекаево Горьк. обл. Лейтенант, зам. ком., комроты 19 отд. сбр 1 сб, ЗФ, СКФ.

ЕРМАКОВ Виктор Семенович, род. 1925, д. Н. Атаи Красночетайского р-на. Ст. сержант, курсант 157 зап. сп, р/телеграфист 218 отд. пулб 106 УР.

ЕРМАКОВ Иван Иванович, род. 1922, с. Пильна Горьк. обл. Рядовой, стрелок 16 вдб. Ранен.

ЕРМИШИН Валентин Егорович, род. 1927, д. Мыслец Шумерлинского р-на. Гв. мл. сержант стрелок, 54 уч. сп.

ЕРМИШИНА Александра Павловна, род. 1923, д. Мыслец Шумерлинского р-на. Рядовая, телеграфист-морзист 8 пс 5 Уд. А, 400 обс, Ст. Ф, ЮФ, ЮЗФ, 3-й УФ, 1-й БФ.

ЕРМОЛАЕВ Николай Михайлович (1924–1997), д. Баливка Горьк. обл. Рядовой, стрелок 7 гв. мехк. Ранен.

ЕРМОЛАЕВА Надежда Ивановна, род. 1922, Шумерлинский р-н. Врач-стоматолог.

ЕРМОНИН Андрей Иванович, род. 1914, с. Столбище Горьк. обл. Мл. сержант, шофер 24 ор мед. усиления.

ЕРМОНИН Аркадий Иванович, род. 1918, с. Столбище Горьк. обл. Сержант, авиамеханик поршн. самолетов 31 подв. авиамаст.

ЕРМОНИН Николай Иванович (1924–1998), с. Столбище Горьк. обл. Ст. сержант, курсант 249 уч. тп, 25 тп, механик-водитель 30 гв. тбр, 1922 самох. п.

ЕРМОНОВ Виктор Павлович (1926–1983), с. Бахмутово Порецкого р-на. Сержант, курс 357 зап. сп, радист РБМ 122 обс.

ЕРМОНОВ Михаил Павлович, род. 1925, с. Бахмутово Порецкого р-на. Рядовой, 43 гв. сд, тракторист 73 отд. дор. бат.

ЕРНОВСКИЙ Иван Никандрович, род. 1923, д. Кумаркино Красночетайского р-на. Рядовой, писарь 734 сп 233 сд, Ст. Ф.

ЕРОХИН Владимир Алексеевич, род. 1914, г. Болхов. Ст. сержант, 2 гренад. бат., пом. комзвода каб. линий 162 сп.

ЕРУСЛАНОВ Михаил Николаевич, род. 1914, г. Саратов. Ефрейтор, 32 сп, вожатый собак 38 отд. инжб.

ЕРШОВ Александр Иванович, род. 1925, с. Атнары Красночетайского р-на. Рядовой, водитель 20 уч. тп 63 мехбр, 3-й УФ.

ЕРШОВ Василий Прокопьевич, род. 1913, Ст. Урмары. Сержант, ст. писарь 257 сбр, 31 сд.

ЕСТАФЬЕВ Григорий Иванович, род. 1922, д. Тури Выла Аликовского р-на. Мл. лейтенант, комвзвода 5 мсбр, 5 тк.

ЕФАТЕРОВ Федор Тимофеевич, род. 1925, д. Поянайкино Шумерлинского р-на. Рядовой, 73 зап. сп, 83 отд. сб.

ЕФИМОВ Дмитрий Павлович, род. 1912, д. Систеби Урмарского р-на. Мл. лейтенант, пантонер 3, 103 отд. поб.

ЕФИМОВ Иван Ефимович, род. 1914, д. Степное Тугаево Цивильского р-на. Майор, нач. штаба 222 отд. птад, 117 сд 21 А, комдив 146 отд. сбр 34 А, зам. ком. 227 ап 70 сд, нач. арт. 919 сп 251 сд, ЗФ, СЗФ, 3-й БФ.

ЕФИМОВ Михаил Денисович, род. 1926, д. Лесные Туваны Шумерлинского р-на. Ефрейтор, стрелок 643 БАО.

ЕФИМУШКИН Иван Яковлевич, род. 1913, с. Митрополье Горьк. обл. Сержант, ком. отдел. 421 пулб, пом. комвзвода 134 отд. дор. бат.

ЕФРЕМОВ Александр Петрович, род. 1925, с. Ратово Горьк. обл. Ст. сержант, 137 зап. уч. п, ком. отд., 34 сп, шофер 137 мехбр.

ЕФРЕМОВ Андрей Николаевич (1915–1975), с. Сеченово Горьк. обл. Врач, нач. войск. лазарета, 14 сп, 283 лыжп, 71 лп.

ЕФРЕМОВ Виталий Михайлович, род. 1925, г. Томск. Ст. сержант, 2 уч. тп, ком. орудия 127 тп.

ЕФРЕМОВ Иван Иванович, род. 1918, с. Ратово Горьк. обл. Мл. сержант, ездовой 463 сп.

ЕФРЕМОВ Николай Дмитриевич, род. 1916, с. М. Враг Горьк. обл. Рядовой, 49 сп.

ЕФРЕМОВА Екатерина Ефремовна, род. 1925, д. Верхнее Аккозино Красночет. р-на. Рядовой, спец. по рем. самолетов, п/п 21806.

ЕФСТАФЬЕВ Георгий Иванович, род. 1922, д. Тури Выла Аликовского р-на. Лейтенант, комвзвода 5 отд. иптад 5 сбр 5 тк, ком. уч. бат. 123 зап. сп, ЗФ, 3-й ПФ.

ЖДАНКИН Павел Ильич (1925–2001), с. Новаты Горьк. обл. Рядовой, телеграфист 5 мехбр.

ЖЕЛЕЗИН Иван Романович, род. 1927, с. Бокшандино Горьк. обл. Ст. матрос, курсант 1 оруж. снайп. школы.

ЖЕЛЕЗНИКОВ Семен Васильевич, род. 1910, д. Новотулка Куйбышевской обл. Рядовой, минометчик 108 сп, повар 52 кон. депо.

ЖЕЛЕЗНОВ Михаил Матвеевич, род. 1926, д. Испуханы Красночетайского р-на. Сержант, 359 зап. сп, 462 сп, минометчик 260 сп.

ЖЕЛЕЗЦОВ Иван Дмитриевич, род. 1916, с. Антипинка Порецкого р-на. Ст. сержант, ком. отдел. 141 сд, пом. комвзвода 94 сп.

ЖЕРНАКОВ Александр Яковлевич, род. 1924, с. Петропавловск Курганской обл. Сержант, наводчик 1376 сп. Ранен.

ЖЕРНАКОВА Ольга Гавриловна, род. 1925. Санитарка ППХГ, СКФ, ЗФ, ЛФ, ПФ, 1-й ДВФ.

ЖЕСТКОВ Федор Дмитриевич, род. 1923, с. Тенекаево Горьк. обл. Ст. сержант, курсант Горьк. военн. школы, Главное управл. связи резерва, нач. р/станции 51, 116 обс.

ЖИГУНОВА Мария Васильевна, род. 1918, д. Гороваха Тверской обл. Рядовая, санитарка 94 сп, 3 Уд. А, 2-й ПФ.

ЖИДКОВ Михаил Ильич, род. 1924, Порецкий р-н. Рядовой, разведчик 25 зап. ап, 442 отд. иап, 297 сп, телефонист 26 гв. мехбр, оруд. номер 137 отд. пуб.

ЖИРНОВ Василий Никодимович, род. 1923. Старшина, ком. отдел. 211 вдбр, 65 тминбр.

ЖИРНОВ Дмитрий Антонович, род. 1911, ст. Гулькевич Краснодарского края. Ст. сержант, шофер 624 сан. бат., ком. отдел. 824 авп.

ЖИРОВ Федор Петрович, род. 1922, г. Яранск. Рядовой, стрелок 45 гсп, 15 сп, 55 п НКВД.

ЖОГОЛЕВ Александр Тихонович, род. 1912, д. Ст. Варваринка Тат. АССР. Мл. лейтенант, 33 гап, комвзвода 8 мбр 8 тк, ЗФ, Ст. Ф. Ранен.

ЖУКОВ Александр Григорьевич, род. 1912, с. Майдан Горьк. обл. Сержант, портной 161 тбр, 12.61 самох. ап.

ЖУКОВ Николай Илларионович, род. 1910, д. Молгачкино Шумерлинского р-на. Ст. сержант, разведчик 704 сп, ком. отдел.990 бс.

ЖУРКИН Михаил Яковлевич, род. 1920, с. Мурзицы Горьк. обл. Рядовой, нач. р/станции, 34 ор, 12 ВА, ДВФ.

ЖУРНАЛОВ Георгий Михайлович, род. 1916, д. Ятманкино Моргаушского р-на. Ст. лейтенант, штурман, 38 бап, 1-й УФ.

ЗАБОЛОТИН Дмитрий Иванович, род. 1922, с. Мурзицы Горьк. обл. Ст. сержант, оруд. номер 752 сп, 28 мсбр.

ЗАВАРЫКИН Петр Егорович, род. 1918, с. Столбище Горьк. обл. Сержант т/с, тракторист 178, 187 ап.

ЗАВГОРОДНИЙ Николай Григорьевич, род. 1923, хут. Тарасовка Черниговской обл. Ст. сержант, телефонист 517 сп, ком. отд. РБС 40 ап.

ЗАИКИН Владимир Михайлович, род. 1921, с. Ратово Горьк. обл. Рядовой, 115 сп, повозочный Центра ТРБ.

ЗАЙКИН Василий Семенович, род. 1924, с. Ратово Горьк. обл. Ефрейтор, ст. мастер 994 зенап.

ЗАЙКИН Константин Михайлович, род. 1919, с. Ратово Горьк. обл. Рядовой, 294 сп.

ЗАЙЦЕВ Иван Федорович, род. 1918, с. Р. Алгаши Шумерлинского р-на. Старшина, шофер 369 гап, ком. отд. шоферов 17, 869 БАО.

ЗАЙЦЕВ Михаил Ильич, род. 1910, с. Р. Алгаши Шумерлинского р-на. Мл. лейтенант, ком. отдел., парторг див., 51 УР 62 А, 158 сп 51 сд 6 А, 31 ап 12 сд 61 А, Ст. Ф, Степ. Ф, 1-й БФ.

ЗАЙЦЕВ Николай Петрович (1923–1998), с. Медяны Горьк. обл. Рядовой, курсант 3 Ленинград. пех. учил., стрелок 57 сбр. Ранен.

ЗАЙЦЕВ Федор Павлович (1917–2001), с. Б. Алгаши Шумерлинского р-на. Рядовой, 146 зап. сп.

ЗАМЧАЛОВ Михаил Николаевич (1912–1996), с. Осиповка Саратовской обл. Рядовой, 1101 сп.

ЗАПАЛОВ Иван Андреевич, род. 1912, с. Б. Алгаши Шумерлинского р-на. Лейтенант, комвзвода связи 139 сп 41 сд 6 А, ЮЗФ.

ЗАПЛАТКИН Александр Иванович, род. 1915, с. М. Майдан Горьк. обл. Сержант, заряжающий 10 меха, ком. 1350 ап, курсант 5 уч. тп.

ЗАПОРОЖЦЕВ Семен Мефодьевич, род. 1913, г. Кр. Сулин Ростов. обл. Гв. ст. лейтенант и/с, нач. фин. довольствия 796 сп 141 сд 6 А, 67 обс 24 гв. ск 2 Уд. А, Вор. Ф, Степ. Ф, 2-й УФ.

ЗАТОЛИН Виктор Александрович, род. 1926, с. М. Майдан Горьк. обл. Ст. сержант, курсант 34 уч. тп.

ЗАХАРКИН Иван Яковлевич, род. 1925, с. Озерки Горьк. обл. Рядовой, 183 арм. сп, 631 сп.

ЗАХАРОВ Александр Николаевич, род. 1925, с. Сеченово Горьк. обл. Рядовой, 46 зап. сбр, автоматчик 816 тк.

ЗАХАРОВ Виктор Владимирович, род. 1911, с. Мурзицы Горьк. обл. Рядовой, шофер 647 автб, слесарь 377 ПАРБ.

ЗАХАРОВ Иван Захарович, род. 1923, д. Челкумаги Канашского р-на. Ст. лейтенант, ком. отдел. 1 лыжбр 32 А, 1221 сп 367 сд, 419 сп 18 сд, КФ.

ЗАХАРОВ Иван Прокопьевич, род. 1918, д. Хоравары Аликовского р-на. Лейтенант, политрук 418 гап 150 сд 9 А, зав. делопроизв. 45 гв. абр 46 А, ЮФ, 3-й УФ.

ЗАХАРОВ Николай Анисимович, род. 1920, д. Шоля Красночетайского р-на. Ефрейтор, оруд. номер 347 зенап.

ЗАХАРОВ Николай Захарович, род. 1925, д. Хозанкино Красночетайского р-на. Гв. ст. сержант, 161 гв. сп, курсант 359, 143 зап. сп, нач. р/станции 552 обс.

ЗАХАРОВ Николай Иванович, род. 1914, д. Ср. Татмыши Канашского р-на. Рядовой, гл. повар 24 сп.

ЗАХАРОВ Павел Иванович, род. 1917, с. Мурзицы Горьк. обл. Майор, адъютант командующего 42 ск, 10 А, 47 А, офицер связи оперотдела, пом. нач. оперотдела, Бр. Ф, 1-й БФ. Ранен.

ЗАХАРОВ Петр Иванович, род. 1925, с. М. Враг Горьк. обл. Сержант, курсант 250 гв. сп, наводчик 978 иптп.

ЗАХАРОВ Федор Тимофеевич, род. 1927, д. Р. Алгаши Шумерлинского р-на. Сержант, курсант 55 сп.

ЗАХАРОВА Лидия Алексеевна, род. 1918, г. Ядрин. Врач, нач. терапевт. отд., МСБ 17 осбр, 406 сп 124 сд, БФ, АГ Заб. Ф.

ЗВЕРЕВ Владимир Иванович, род. 1925, с. Княжиха Горьк. обл. Рядовой, пулеметчик 161 УР.

ЗЕЛЕНОВ Владимир Александрович, род. 1926, с. М. Майдан Горьк. обл. Сержант, курсант 99 зап. сп, стрелок, ст. писарь 90 об.

ЗЕЛЕНСКАЯ Елизавета Кузьминична, род. 1924, д. Шигалы Тат. АССР. Мл. сержант, курсант 1 пс, телеграфист 105 опс.

ЗЕЛЕНСКИЙ Кузьма Васильевич, род. 1921, с. Кошляково Брянской обл. Старшина, 105 опс, 1-й БФ.

ЗЕЛЕНЦОВ Иван Моисеевич, род. 1920, с. Н. Александровка Морд. АССР. Сержант, наводчик 260 отд. зенад, 349 отд. зенаб, ком. оруд 1464 зенап.

ЗИМИН Андрей Михайлович, род. 1921, с. Борятино Горьк. обл. Рядовой, 206 сп, 3 отд. сп.

ЗИМНИЦКИЙ Николай Георгиевич, род. 1912, пос. Волга Шумерлинского р-на. Рядовой, 139 зап. сп.

ЗИНОВЬЕВ Алексей Сергеевич (1916–2000), с. Андосово Горьк. обл. Рядовой, санитар 724 сп.

ЗИНОВЬЕВ Алексей Степанович, род. 1920, д. Раздольевка Горьк. обл. Ефрейтор. 229 сп.

ЗИНОВЬЕВ Михаил Сергеевич, род. 1919, с. Андосово Горьк. обл. 120 ап, 939 пушап.

ЗИНОВЬЕВ Михаил Федорович, род. 1916, с. Шемурша Шемуршинского р-на. Рядовой, стрелок 15 гв. сп, 90, 330 п НКВД.

ЗИНОВЬЕВ Михаил Федорович, род. 1923, с. Знаменское Горьк. обл. Рядовой, стрелок 87, 290 сп НКВД, 383 сп.

ЗИНОВЬЕВА Пелагея Сергеевна, род. 1919. Ефрейтор, прожекторист 37 прожп. ПВО.

ЗМЕЕВ Иван Николаевич, род. 1921, с. Денятино Владимирской обл. Рядовой, минер 164 сп, плотник 13 отд. мждб.

ЗОЛАГИН Семен Иванович, род. 1927, д. Савадеркино Шумерлинского р-на. Рядовой, курсант 42 уч. сд, стрелок 55 уч. сп.

ЗОРИН Дмитрий Васильевич, род. 1919, д. Шишка Пермской обл. Сержант, ком. отдел. 66, 116 ждп, пом. комвзвода 37 Бауман. погранотряда.

ЗОРИН Иван Александрович, род. 1913, д. М. Майдан Горьк. обл. Мл. сержант, стрелок 1743 заград. отряда, ком. отдел. 312 сп.

ЗОТОВ Александр Григорьевич, род. 1916, с. Кр. Поляна Тат. АССР. Старшина а/с, писарь ПФС, ком. расчета, 396, 969, 290 сп.

ЗОТОВ Николай Петрович, род. 1922, п. Стрелка Горьк. обл. Лейтенант, комвзвода 56 гв. сп 19 гв. сд, 122 тбр, ВФ, 3-й ПФ.

ЗОТОВ Степан Михайлович, род. 1922, с. Жабино Морд. АССР. Рядовой, 24 мсп 36 мсд, телефонист 375 сд, автоматчик 96 сп. Ранен.

ЗУБАРЕВ Иван Васильевич, род. 1926, с. Бар. Слобода Куйбышевской обл. Рядовой, авиамоторист 3 БАО.

ЗУБКОВ Николай Дмитриевич, род. 1914, с. Мишуково Порецкого р-на. Ст. лейтенант, 266 пушап РГК, комвзвода 211 гв. ап РГК, 30 гв. тяж. пушабр, ЗФ, Ст. Ф, СЗФ.

ЗУБОВ Константин Васильевич, род. 1911, с. Качалово Горьк. обл. Ст. сержант, стрелок 12 отд. особ. мостов. рб, шофер рем. мастерск., ком. орудия 340 иад, ком. отдел. 127 зап. сп.

ЗУБРИЛИН Дмитрий Петрович (1924–1999), с. Наваты Горьк. обл. Старшина, стрелок-радист 207 иавд 241 шап 2 ВА, военно-почт. сортировочный. пункт № 4, 1-й УФ.

ИБНЕЕВ Хасиб Аббясович, род. 1924, д. Кр. Горка Горьк. обл. Рядовой, стрелок 72 бр. аэрост. загр.

ИВАНОВ Александр Александрович (1921–1980), д. Ст. Котяково Батыревского р-на. Лейтенант, комвзвода 771 сп, 21 А, ЗФ. Ранен.

ИВАНОВ Александр Павлович, род. 1923, д. Комячино Псковской обл. Сержант, разведчик 1321 сп 415 сд, 28 сд, 26 гв. сп 7 гв. сд, 10 А, ЦФ, ПФ, 2-й ПФ.

ИВАНОВ Алексей Иванович, род. 1924, д. Пинеры Шумерлинского р-на. Лейтенант, комвзвода 219 сп 2 сд, 2-й ПФ, ЛФ.

ИВАНОВ Алексей Степанович, род. 1912, д. Ягудары Чебоксарского р-на. Лейтенант, делопроизв. х/ч 1207 иптап 40 А, нач. обозно-вещего снабж. ЭГ-3921, пом. нач. по мат. обесп. ППХГ-212, Вор. Ф, 3-й УФ.

ИВАНОВ Варфаламей Иванович (1925–1995), д. Анашкасы Аликовского р-на. Рядовой, 363 зап. сп.

ИВАНОВ Василий Николаевич, род. 1927, д. Тоганаши Красночетайского р-на. Гв. мл. лейтенант, хим. разведчик 6 кп.

ИВАНОВ Владимир Иванович, род. 1922, хут. Кузня Витебской обл. Мл. техник-лейтенант, зам. ст. техника аэ по вооруж. 918 отд. авп.

ИВАНОВ Вячеслав Иванович, род. 1926, д. Кадеркино Шумерлинского р-на. Рядовой, 125 сп. Ранен.

ИВАНОВ Геннадий Иванович (1923–1998), д. Избеби Урмарского р-на. Рядовой, писарь 25 авп, 59 уч. сп.

ИВАНОВ Григорий Егорович, род. 1925, Шумерлинский р-н. Мл. сержант, стрелок 69 уч. п, 36 тбр.

ИВАНОВ Григорий Иванович, род. 1924. Рядовой, телефонист 229 ап, стрелок 29 эвакороты. Ранен.

ИВАНОВ Евгений Порфирьевич (1927–1997), д. Б. Токташи Аликовского р-на. Рядовой, пулеметчик 113 отд. сб.

ИВАНОВ Иван Иванович, род. 1922, д. В. Кумашка Шумерлинского р-на. Горьк. обл. Сержант, курсант об водолазов, ком. отдел. 4 шисб. Ранен.

ИВАНОВ Иван Леонтьевич, род. 1926, д. Синькасы Шумерлинского р-на. Рядовой, курсант 1 Моск. авиаучил. связи, радист 662 БАО, 81 орс.

ИВАНОВ Иван Петрович, род. 1923, д. Ст. Атаи Красночетайского р-на. Лейтенант, курсант Краснодар. мин.-пул. уч., комвзвода 343 сп 38 сд, 465 сп, 167 сд, 38 А, 1-й УФ.

ИВАНОВ Игнатий Иванович (1915–2000), д. Чалым-Кукшум Вурнарского р-на. Ст. лейтенант, комвзвода, комроты 17 отд. аэросан. бат. 26 А, КФ, ЛФ.

ИВАНОВ Иннокентий Иванович, род. 1912, д. Кюмель-Ямаши Вурнарского р-на. Ст. лейтенант, комбат 103 гкп 20 гкд 2 кк, ЗФ.

ИВАНОВ Михаил Иванович (1914–2001), с. Стрелецкая Ядринского р-на. Старшина, радист, стрелок, 36, 539, 59 авп.

ИВАНОВ Михаил Иванович (1926–1988), д. Н. Кибечи Канашского р-на. Рядовой, стрелок 359 зап. сп, в/ч 7459.

ИВАНОВ Николай Иванович, род. 1913, д. Кадеркино Шумерлинского р-на. Сержант, ком. стр. отдел. 76 отд. гужетранс. р, 337 сп.

ИВАНОВ Николай Иванович, род. 1921, Урмарский р-н. Рядовой, 75 отд. ждб, ком. отдел., оруд. номер 718, 1322 сп, р/техник 982 ап.

ИВАНОВ Петр Иванович, род. 1927, д. Б. Выла Аликовского р-на. Ефрейтор, 56 сп.

ИВАНОВ Петр Иванович, род. 1927, д. Юманлыхи Аликовского р-на. Старшина 1 ст., курс 36 уч. сп, ученик объед. школы Дун. фл-ии.

ИВАНОВ Семен Иванович, род. 1913, д. Б. Выла Аликовского р-на. Рядовой, 15 кп, 148 отд. сп, 6 мехп.

ИВАНОВ Федор Герасимович, род. 1927, д. Егоркино Шумерлинского р-на. Мл. сержант, ком. отдел. 358 сп.

ИВАНОВ Федор Иванович, род. 1911, д. Хорвары Аликовского р-на. Гв. лейтенант, комвзвода 94 гв. сп 30 гв. сд, пом. комвзвода 95 гв. отд. сп, комроты 1001 сп 326 сд, ЗФ, ЛФ.

ИВАНОВ Федор Никандрович, род. 1916, д. Молгачкино Шумерлинского р-на. Ст. сержант, Могилев. пех. учил., пом. комвзвода 559 сп.

ИВАНОВ Харисан Иванович, род. 1927, д. Хорнзорн Вурнарского р-на. Ст. матрос, курсант 57 уч. сп, строевой гл. базы Дун. фл-ии.

ИВАНОВ Юрий Алексеевич, род. 1916, г. Зеленый Дол Тат. АССР. Старшина, бригадир по рем. арт. воор. 651 пушап, ЮЗФ, Стал. Ф, СЗФ, Бр. Ф.

ИВАНЦОВ Михаил Алексеевич, род. 1914, г. Чебоксары. Капитан, зав. делопр., пом. нач. отд. учета м/сост. Штаба, СЗФ, Вор. Ф, 1-й УФ, 1-й БФ.

ИВКИН Николай Иванович, род. 1927, д. Кадеркино Шумерлинского р-на. Старшина 2 ст., курсант 59 уч. сп, в/ч 72107.

ИВУШКИН Константин Константинович (1926–1998), с. Козловка Пензен. обл. Рядовой, автоматчик 359 сп, стрелок 251, 222 конвп НКВД.

ИГНАТЕНКО Иван Антонович, род. 1924, с. Новаты Горьк. обл. Ст. сержант, курсант 353 зап. сп, ординарец 193 кп, ком. оруд. 1193 ап. Ранен.

ИГНАТЬЕВ Алексей Иванович, род. 1927, д. Щукино Горьк. обл. Рядовой, повар 6 отд. зенпрожп.

ИГНАТЬЕВ Алексей Семенович, род. 1910, с. Ратово Горьк. обл. Рядовой, оруд. номер 67 мехбр.

ИГНАТЬЕВ Григорий Родионович (1923–1984), д. Раскильдино Аликовского р-на. Рядовой, стрелок-разведчик 352 сп.

ИГНАТЬЕВ Дмитрий Алексеевич (1922–1995), д. Щукино Горьк. обл. Рядовой, 42 сд, 168 отд. загр. отр., лин. надсмотрщик 691, 10 обс.

ИГНАТЬЕВ Дмитрий Васильевич, род. 1927, с. Анастасово Порецкого р-на. Мл. сержант, 53 уч. сп, стрелок в/ч 41437.

ИГНАТЬЕВ Иван Павлович, род. 1919, с. М. Майдан Горьк. обл. Рядовой, стрелок 5 гв. д 765 сп. Ранен.

ИГНАТЬЕВ Николай Иванович, род. 1923, д. Щукино Горьк. обл. Рядовой, р/телеграфист 98 сп.

ИГНАТЬЕВ Петр Игнатьевич, род. 1926, д. Тувалькино Вурнарского р-на. Рядовой, телефонист 988 зенп, 230 маршевый бат.

ИГНАТЬЕВ Федор Игнатьевич, род. 1927, д. Б. Токташи Аликовского р-на. Сержант, 56 уч. сп.

ИЖЕЕВ Геннадий Арсентьевич, род. 1919, д. Яровойкасы Ядринского р-на. Рядовой, оруд. номер 15 особ. сбр 27 А, СЗФ.

ИЖЕЕВ Семен Арсентьевич, род. 1912, д. Яровойкасы Ядринского р-на. Рядовой, курсант 357 зап. сп, повар 185, 215 сп.

ИЗМАЙЛОВ Абделберг, род. 1917, д. Кр. Горка Горьк. обл. Сержант, телефонист 20 зенпулп, 1766 зенап.

ИЗМАЙЛОВ Егор Григорьевич, род. 1926, д. Каменка Горьк. обл. Мл. сержант, снайпер 1 окруж. шк. отм. стр.

ИЗОСИМОВ Василий Изосимович, род. 1910, д. Избеби Урмарского р-на. Ефрейтор, ст. писарь 8 отд. ждбр, 222 конвп НКВД.

ИКОННИКОВ Константин Яковлевич, род. 1910, с. Ходары Шумерлинского р-на. Сержант, курсант 46 уч. бронетанк. п, ком. танка 1 гв. тб, 227 тп, стрелок 162 зап. сп.

ИЛЕЙЧЕВ Дмитрий Иванович, род. 1920, с. Р. Алгаши Шумерлинского р-на. Старшина, моторист 36 иавд, авиамеханик 2 резервн. авиагруппы, 408 аэ.

ИЛИЩУК Сергей Иванович, род. 1915, с. Кукурин Молдав. ССР. Рядовой, 159 сп, рабб.

ИЛЛАРИОНОВ Иван Матвеевич, род. 1920, д. Тиханкино Шумерлинского р-на. Рядовой, курсант 155 зап. сп, оруд. номер 30 особ. сп, 47 уч. сп, санитар 376 сд.

Командование ротой взял на себя

Петр Егорович Ильдеров родился в 1923 г. В начале июля 1941 г. он был мобилизован в ряды Красной Армии и направлен на Юго-Западный фронт. Войска фронта в те дни отражали удары врага на Киевском направлении. Петр Ильдеров в составе 73-го стрелкового полка 33-й стрелковой дивизии, отступая от г. Каменец-Подольский, своим взводом на своем участке сдерживал наседавших врагов. Но силы были неравные, приходилось оставлять родную землю противнику. Эти бои научили многому: он умел беречь своих бойцов, смелостью, хладнокровием и выдержкой добивался выполнения приказов командования. Своим взводом он защищал Сталинград. Потом была Курская битва, где Петру Ильдерову приходилось сражаться на разъезде Белая Крейда, что под Белгородом.

– В 1943 г., с весны до лета ни на минуту не прекращались работы по сооружению активной обороны, – вспоминал П. Ильдеров. – Копали и строили блиндажи, огневые позиции, землянки, траншеи, ходы сообщения и окопы в полный рост. Все роды войск зарывались в землю. Мы все готовились к смертельной схватке...

И эта схватка продолжалась целый месяц. Враг был сломлен. Выдержал это испытание и наш земляк. А потом его фронтовые пути пролегли через Прибалтику. На самой границе Латвии и Эстонии, когда выходили с боями, погибли все командиры взводов, погиб и командир роты. Тогда П. Ильдеров принял командование 5-й ротой, которая, разделившись на два взвода, на плечах противника приближалась к г. Резупе. Им удалось захватить в плен группу немецких солдат, у одного из них оказались карты предстоящих сражений, которые потом помогли командованию.

Далее он со своей ротой форсировал реки Висла, Одер. Войну закончил в поверженной Германии.

За проявленные в тех боях мужество и стойкость Петр Егорович Ильдеров награжден орденом Отечественной войны I степени, медалями «За отвагу», «За оборону Сталинграда» и др. После войны приехал в г. Шумерля, где проживает с 1953 г.

ИЛЛАРИОНОВ Михаил Илларионович, род. 1911, д. Салабайкасы Чебоксарского р-на. Рядовой, санитар 51 сп.

ИЛЬДЕЙКИН Сергей Тимофеевич, род. 1923, д. Криволучье Пензен. обл. Сержант, 163 сбр, ком. отдел. 361 сп.

ИЛЬДЕРОВ Петр Егорович (1923–1998), д. Нагорное Ядринского р-на. Мл. лейтенант, ком. мин. расчета 101 сд, 238 сп 81 гв. сд, 73 сп 33 сд, ЮЗФ, Ст. Ф, Степ. Ф, 2-й ПФ, 1-й БФ. Трижды ранен.

ИЛЬДЕРОВА Вера Васильевна, род. 1924, с. Нагорное Ядринского р-на. Рядовая, телефонистка 256 пс, 88 обс, 1-й БФ.

ИЛЬИН Георгий Семенович, род. 1915, Батыревский р-н. Рядовой, 462 сп.

ИЛЬИН Константин Николаевич, род. 1922, д. Н. Екатериновка Горьк. обл. Ст. сержант, курсант 137 погранп, ком. отдел., пом. комвзвода 137 п НКВД.

ИЛЬИН Николай Андреевич, род. 1925, с. Знаменское Горьк. обл. Ст. сержант, 1 отд. уч. тп, оруд. номер 1528 иптп.

ИЛЬИН Николай Ильич, род. 1916, д. Пизенеры Аликовского р-на. Рядовой, писарь 1 сп.

ИЛЬИН Николай Ильич, род. 1920, д. Б. Мамыши Чебоксарского р-на. Мл. сержант, ком. отдел 541 сп. Ранен.

ИЛЬИН Порфирий Петрович, род. 1926, д. Кюрлево Красночетайского р-на. Рядовой, курс 4 отд. зап. мждп, плотник 28 мждб.

ИЛЬМЕНТ Василий Васильевич (1921–1993), д. Егоркино Шумерлинского р-на. Ефрейтор, ком. отдел. 12 ор НКВД.

ИЛЮХИН Федор Александрович, род. 1921, с. Ратово Горьк. обл. Рядовой, 521 сп. Ранен.

ИЛЮШИН Павел Иванович, род. 1926, с. Новаты Пильненского р-на Горьк. обл. Рядовой, 3525 сп.

ИНДРЯКОВ Федор Степанович (1913–1995), д. Акчикасы Красночет. р-на. Ст. сержант, 2 уч. бр, пом. комвзвода 1206 сп.

ИНКИН Андрей Семенович (1913–1989), с. Дубенки Морд. АССР. Мл. лейтенант, наводчик 79 отд. сбр, комвзвода 988 сп 9 ск 5 Уд. А, ЮФ.

ИОНОВ Сергей Николаевич, род. 1925, д. Дурасово Горьк. обл. Сержант, ком. расчета 274 минп, стрелок 92 отд. гв. рр.

ИПАТОВ Григорий Павлович, род. 1925, д. Торханы Шумерлинского р-на. Мл. сержант, 312 сд, наводчик 1479 зенап.

ИПАТОВ Петр Ильич, род. 1924, д. М. Атмени Красночетайского р-на. Ефрейтор, стрелок 38 отд. резерв. Б, сапер 60 п НКВД.

ИСАЕВ Андрей Николаевич (1927–1997), Красночетайский р-н. Сержант, пулеметчик 56 сп.

ИСАЕВ Андрей Трофимович (1923–1998), с. Медяны Горьк. обл. Ефрейтор, стрелок 429 сп, ор особ. отд НКВД.

ИСАЕВ Василий Михайлович, род. 1923, с. Медяны Пильненского р-на Горьк. обл. Ст. сержант, разведчик-наблюдатель 357 отд. сд, ком. орудия 357 отд. ад.

ИСАЕВ Василий Романович, род. 1927, д. 2-е Ялдры Шумерлинского р-на. Ефрейтор, курсант 56 уч. сп.

ИСАЕВ Иван Леонтьевич, род. 1926, с. Медяны Пильненского р-на Горьк. обл. Рядовой, оруд. номер 1580, 1886 зенап.

ИСАЙЧЕВ Николай Илларионович, род. 1927, с. Б. Вьяссное Пензен. обл. Ефрейтор, оруд. номер 14 зап. кон. ап.

ИСПОЛАТОВСКИЙ Сергей Михайлович, род. 1923, г. Шумерля. Гв. ст. сержант, 155 зап. сп, радист 218 сд, нач. р/станции 75 гв. сд.

ИШУКОВ Минулла Хабибуллович, род. 1925, с. 1-е Чкалово Батыревского р-на. Рядовой, 35 отд. зенпулб, 95 сбр.

КАБАНОВ Василий Кириллович, род. 1921, с. Солодники Волгоградской обл. Рядовой, телефонист 4023 ап.

КАВКАЗСКИЙ Алексей Григорьевич, род. 1925, с. Козловка Порецкого р-на. Сержант, курсант 5 отд. Сахалин. отд. бр.

КАДЕМЕЙКИН Леонтий Тимофеевич, род. 1914, д. Ст. Атаи Красночетайского р-на. Сержант, ком. отдел. 1206 сп.

КАЗАКОВ Иван Кузьмич, род. 1926, с. Знаменское Горьк. обл. Сержант, прожекторист 38 зенпрожп, оруд. номер в/ч 44759, курсант 1 уч. д.

КАЗАКОВА Таисия Михайловна (1912–1983), г. Сызрань. Ст. лейтенант, ординатор хим. отд. ЭГ-3437, ЭГ-4562 врач-хирург МСБ 93 сд, БФ, ЗФ, 2-й БФ.

КАЗИКОВ Алексей Федорович, род. 1927, д. С. Токаево Комсомольского р-на. Ст. матрос, строевой фл. эк., ученик-сигнальщик объед. шк. Дун. фл-ии.

КАЙНОВ Петр Михайлович, род. 1920, с. Б. Алгаши Шумерлинского р-на. Старшина, счетовод 628 отд. стройбата, 61 зап. сп,– зав. секр. делопроиз. 1235 сп.

КАЙНОВ Федор Николаевич, род. 1920, с. Б. Алгаши Шумерлинского р-на. Сержант, ком. орудия 950, 43 ап.

КАЛГАНОВ Николай Иванович, род. 1926, д. Устиновка Порецкого р-на. Сержант, минометчик 357 зап. сп, наводчик 1015 сп.

КАЛЕНТЬЕВ Виктор Александрович, род. 1927, д. Ручей Горьк. обл. Ст. сержант, 225 отд. сб.

КАЛЕНТЬЕВ Николай Александрович, род. 1924, д. Ручей Горьк. обл. Ст. сержант, курсант 436 сп, авиамоторист 11 отд. техр.

КАЛЕНТЬИЧЕВ Василий Алексеевич, род. 1912, с. М. Майдан Горьк. обл. Рядовой, 123, 96, 204 зап. сп, наводчик 301 гв. минп, ПФ.

КАЛИНКИНА Роза, род. 1923. Наблюдатель 101 об ВНОС.

КАЛМЫКОВ Николай Митрофанович, род. 1924, д. Михайловка Тамбов. обл. Сержант, курсант 2 уч. снайп. бр, ком. отдел. 202, 224 сд.

КАЛУГИН Василий Иванович, род. 1920, с. Островка С/Казахстанской обл. Рядовой, 184 сп.

КАМЕНСКИЙ Александр Михайлович (1925–1990). Мл. сержант, курсант 7 уч. автп, 13 уч. тп, замковый 348 отд. гв. тяж. самох. ап.

КАМЫШЕВА Анастасия Васильевна (1919–2000), с. Сиуха Горьк. обл. Сержант, медсестра 312 сп 26 сд, БФ, ПФ.

КАНАВИЧЕВ Василий Владимирович, род. 1918, г. Чита. Рядовой, минометчик 446 сп, писарь 312 сборно-пересыл. пункта.

КАНАВИЧЕВА Анастасия Васильевна, род. 1920, с. Б. Алгаши Шумерлинского р-на. Сержант, телефонист 141, 914 осб, 1143 сп.

КАНТЫШЕВ Анатолий Георгиевич, род. 1926, с. Малый Кувай Ульян. обл. Гв. старшина, курсант 21 уч. сп, ком. танка в/ч 28256.

КАПИТОНОВ Александр Ильич, род. 1926, с. Кр. Четаи. Ефрейтор, стрелок 395 зап. сп, 240 п НКВД, 418 д НВД.

КАПОНИРОВ Василий Иванович, род. 1916, с. Порецкое. Гв. лейтенант, зав. делопроизв. х/части 303 гв. минп, пом. ком. по снаб. тылового обор. рубежа 100 комендатуры ЮЗФ.

КАПУСТИН Николай Аркадьевич, род. 1926, с. Акулинино Горьк. обл. Сержант, оруд. номер в/ч 23815.

КАРАГАНОВ Александр Иванович, род. 1924, с. Ратово Горьк. обл. Рядовой, понтонер 7 помп, стрелок 205 зап. сп.

КАРАГАНОВ Григорий Михайлович, род. 1915, с. Ратово Горьк. обл. Рядовой, стрелок 529 сп. Ранен.

КАРАГАНОВ Иван Павлович, род. 1915, с. Ратово Горьк. обл. Рядовой, разведчик 583 ап, телефонист 1064 зенап.

КАРАГАНОВ Михаил Иванович, род. 1926, с. Ра-

Молодой танкист

В начале 1970 г. Анатолий Георгиевич Кантышев, вернувшись с работы, взял в руки «Комсомольскую правду» и, взглянув на первую полосу, вдруг почувствовал сильное головокружение: с фотографии улыбались знакомые молодые ребята, расположившиеся на броне танка. Это – его экипаж. Взглянул еще раз повнимательнее. Ошибки нет. Один из них он, безусый 19-летний Анатолий Кантышев, к маю 1945 г. успевший навоеваться вдоволь. Под клише стояла подпись «Берлин, 2 мая 1945 г. Фото Т. Мельник».

В команде были ребята молодые, здоровые и веселые. И радовались они весеннему дню от души, чувствуя скорую победу. Видимо, не удержался проезжающий мимо фотокорреспондент центральной газеты и решил запечатлеть исторический момент.

Помнится, кто-то попросил тогда у репортера: «Снимки бы нам на память». Тот улыбнулся и громко крикнул на прощание «Где же я вас найду, герои? Читайте «Комсомолку», там и увидите». Вправду увидел Анатолий Георгиевич. Только через двадцать пять лет.

Ему, ученику токаря по металлу в артели «Труженик», еще не было 17, когда принесли повестку из военкомата. Через три дня, в октябре 1943 г., вместе со сверстниками Анатолий Кантышев выехал к месту назначения – в школу младших командиров в Ярославскую область. После четырехмесячной учебы он в звании сержанта был направлен во 2-ю танковую армию 1-го Белорусского фронта. Молодой командир танка прошел боевой путь от Белоруссии до Берлина. Участвовал в жестоких боях по освобождению от фашистов десятков городов и сел, военнопленных из концлагеря Майданек. Повидал такого, что даже от воспоминаний волосы встают дыбом.

За смелость и отвагу, проявленные в боях, А. Кантышев награжден орденами Отечественной войны II степени, Красной Звезды, медалями «За отвагу», «За освобождение Варшавы», «За взятие Берлина» и др. После победы служил в составе Оккупационных войск в Германии.

Вернулся домой в звании старшины в 1950 г. Трудился старшим мастером, заместителем начальника, начальником цеха № 2 Шумерлинского завода специализированных автомобилей. К боевым наградам прибавились Малые серебряная и бронзовая медали ВДНХ, медаль «За трудовую доблесть». Ему присвоено звание «Заслуженный рационализатор Чувашской АССР».

Г. Туванов

тово Горьк. обл. Рядовой, курсант, наводчик 46 зап. ап, ст. телефонист 365 сд.

КАРАСЕВ Василий Петрович, род. 1923, с. Озерки Горьк. обл. Рядовой, 85 зап. сп, 793 сп.

КАРАСЕВ Степан Тимофеевич, род. 1913, с. Озерки Горьк. обл. Сержант, автоматчик, стрелок 389, 48 зап. сп, разведчик 12 отд. тп.

КАРАСЕВА Раиса Михайловна, род. 1923, с. М. Майдан Горьк. обл. Рядовой, водитель 74 автп.

КАРЗАНОВ Михаил Егорович, род. 1908, д. Ст. Чукалы Шемуршинского р-на. Майор юстиции, следователь-пом. военного прокурора 367 сд 32 А.

КАРЗАНОВА Анна Тимофеевна (1912–1975), с. Шемурша. Санинструктор МСБ ППГ-2532, 32 А, КФ.

КАРНАУШЕНКОВ Михаил Иванович, род. 1910, с. Медяны Горьк. обл. Рядовой, 120 сп.

КАРПОВ Алексей Андреевич, род. 1916, с. Ильинка Горьк. обл. Капитан и/с, зав. делопроизв., нач. фин. части, 248 отд. сбр 38 , 60 А, Вор. Ф, ЦФ, 1-й УФ.

КАРПОВ Анатолий Кондратьевич, род. 1923, д. Ащериха Горьк. обл. Рядовой, разведчик 12 тк 6 отд. рб, стрелок 164 об НКВД. Ранен.

КАРПОВ Василий Семенович, род. 1913, с. Низовка Порецкого р-на. Старшина, 1027 сп, ВПО НКВД № 7.

КАРПОВ Илья Сергеевич, род. 1927, д. Ижекеи Красночетайского р-на. Рядовой, оруд. номер 14 зап. ап.

Карпов Алексей Андреевич

Алексей Андреевич, уроженец Нижегородской области, шумерлинцем стал в 1935 г. В 1936 г., после окончания учебы в ремесленном училище, получил специальность столяра-сборщика мебели. Осенью 1937 г. Карпов был призван в ряды Красной Армии. Боевое крещение принял на озере Хасан в сражении с японцами.

В 1938 г. его направили на учебу в офицерскую школу, которую закончил в 1939 г. и стал финансистом в звании лейтенанта. А. Карпов долгие годы (вплоть до 1957) образцово служил в хозяйственных подразделениях, в том числе 13 лет – начальником финансов полка.

В составе Воронежского, Центрального, 1-го Украинского фронтов Алексей Андреевич участвовал в сражениях на Курской дуге, освобождал от фашистской нечисти Украину, с боями прошел Польшу, Германию, войну закончил в Чехословакии.

Заслуги А.А. Карпова отмечены орденами Красной Звезды (дважды), Отечественной войны II степени, многими медалями.

На пенсию он вышел с должности начальника финансовой службы Шумерлинского военкомата.

КАРПОВ Михаил Андреевич (1925–1997), с. Ильинка Горьк. обл. Сержант, наводчик 269 сд, 1-й БФ.

КАРПОВ Михаил Степанович, род. 1923, с. Воскресенское Горьк. обл. Ефрейтор, сапер 569 отд. сапб, стрелок 282 од СМЕРШ.

КАРПОВ Федор Карпович, род. 1913, с. Раскильдино Аликовского р-на. Инструктор 5 кк, 305 гв. сп.

КАРПОВ Федор Петрович (1916–2001), с. Столбицы Горьк. обл. Старшина 1 ст., ком. отд. минеров 41 отд. ДПЛ ТОФ.

КАРПОВА Татьяна Григорьевна, род. 1922, д. Уразлино Янтиковского р-на. Рядовой, деж. по связи 101 об ВНОС, БФ.

КАРПОВА Татьяна Григорьевна, род. 1922, д. Уразлино Янтиковского р-на. Сержант, деж. по связи 101 об ВНОС, 2-й БФ.

КАРСАКОВ Александр Пудович, род. 1917, д. Бакражи Свердловской обл. Сержант, ком. отдел. 327 БАО, 98 зап. сп.

КАРТУНОВ Павел Андреевич, род. 1913, с. Озерки Горьк. обл. Рядовой, пулеметчик, наводчик 130 отд. помб, 242, 276 сп, 213 ап.

КАРЮКАНОВ Григорий Степанович, род. 1924, с. Каменка Горьк. обл. Рядовой, стрелок 130 сп.

КАРЮКОВ Василий Алексеевич, род. 1916, с. Пильна Горьк. обл. Рядовой, 19 сп.

КАТКОВ Георгий Филиппович (1905–1992). Гв. ст. лейтенант, комроты 173 гв. сп 58 гв. сд, 57 А, Бр. Ф, Кал. Ф, Вор. Ф.

КАТКОВ Федор Михайлович (1923–1999), с. Семьяны Горьк. обл. Старшина 1 ст., уч. отр. СФл, боцман 2 БРТКА, БФ.

КАТЮШИН Борис Иосифович, род. 1927, г. Горький. Сержант, 1174 сп, механик-водитель 59 отд. тбр. Ранен.

КАФИЗОВ Аляметдин Миназетдинович, род. 1926, Батыревский р-н. Ефрейтор, стрелок 105 погранотряда.

КАФТАННИКОВ Павел Сергеевич (1898–1975), д. Вутабоси Канашского р-на. Войсковой военврач.

КАШКАРОВ Иван Тимофеевич, род. 1922, д. Бокшандино Горьк. обл. Ефрейтор, телефонист 406 опс, 1168, 1185 сп.

КАШТЫРОВА Екатерина Порфирьевна, род. 1925, с. Медяны Горьк. обл. Рядовая, водитель 5 уч. автп, глав. управ. аэродр. строит. НКВД.

КАЯТКИН Петр Николаевич, род. 1924, д. Можарки Янтиковского р-на. Гв. старшина, писарь 4 отд. зап. мост. п, 20 отд. мждб.

КИЛЬДЮШЕВА Татьяна Александровна, род. 1922, с. Ратово Горьк. обл. Рядовая, пекарь 18 ПХП, 17 гв. сд, 2 гв. А, ПФ.

КИРДЯНОВ Николай Павлович, род. 1924, с. Ст. Березовка Горьк. обл. Ст. сержант, 194 уч. тбр, механик-водитель 224 тп, 1205 самох. ап. Ранен.

КИРЕЕВ Александр Федорович (1924–2000), с. Левашовка Горьк. обл. Рядовой, минометчик 837 сп. Ранен.

КИРЕЕВ Василий Федорович, род. 1925, д. Александровка Горьк. обл. Лейтенант, ком. расчета 65 сп 22 сд 10 А, стрелок 262 сп 184 сд 5 А, комвзвода 69 сп 97 сд 5 А, 612 сп 144 сд 5 А, ЗФ, 3-й БФ, БФ, 1-й ДВФ.

КИРЕЕВ Николай Филиппович, род. 1919, с. Мурзицы Горьк. обл. Рядовой, разведчик 16 гап, наводчик 147 отд. гужетрансп. р, шофер 1022 БАО.

О тех, кто командовал ротами...

Грозное лето 1941 г. На третий день войны Георгий Филиппович Катков пошел в военкомат. Бывший педагог и лейтенант Красной Армии, он получил назначение в Приволжский военный округ г. Ульяновск на должность командира стрелковой роты. Обучал солдат, младший комсостав навыкам боевой и тактической подготовки. Сам лично сопровождал маршевые роты в действующие армии, сражающиеся на разных фронтах.

А затем командир стрелковой роты воевал на Брянском и Калининском фронтах. Участвовал в боях за оборону Кавказа и Таманского полуострова. Рота лейтенанта Каткова насмерть билась за каждую пядь земли. Нередко командир роты, поднимая солдат в атаку, личным примером вдохновлял их на подвиги. Осенью 1943 г. батальону, в составе которого была 4-я рота Каткова, предстояло первому форсировать Днепр. На подручных средствах – кто на бревнах, кто на дверных досках, а кто и на связках хвороста под непрерывной бомбежкой и артобстрелом противника гвардейцы вместе со своим ротным форсировали Днепр. Но поступил приказ: развивать наступление дальше и штурмом овладеть Пушкаревским плацдармом, освободить г. Верхнеднепровск.

По команде ротного гвардейцы дружно поднялись в атаку. Набросились на вражеские позиции с таким рвением, что немцы, не успев очнуться от молниеносного удара гвардии, откатили назад, к селу Пушкаревка. Но невозможно было сдерживать наступательный порыв бойцов. Рота ворвалась в населенный пункт, и завязалась ожесточенная схватка с врагом. Кто штыком, кто ударом приклада, кто автоматом в упор или гранатой освобождали дом за домом, улицу за улицей. Раненный в ногу, потом и в руку, Г. Катков не ушел с поля боя, продолжал командовать ротой. За проявленное в этом сражении мужество награжден орденом Отечественной войны II степени. После боя он был направлен в госпиталь, а оттуда – демобилизован.

С июня 1944 г. почти целый год работал председателем городского Совета депутатов трудящихся, а затем в течение 20 лет – директором вечерней школы рабочей молодежи г. Шумерля. За мирный труд награжден несколькими медалями. Умер Катков Георгий Филиппович в 1992 г.

Василий Симсов

КИРЕЛЬ Геннадий Васильевич, род. 1923, г. Ядрин. Мл. лейтенант, курсант курсов воен. переводчиков япон. языка 1-й ДВФ.

КИРЕЛЬ Клара Андреевна, род. 1923, с. Карамыш Саратов. обл. Рядовая, наблюдатель 101 об ВНОС, телефонист 1303 отэрс.

КИРИЛЛОВ Василий Петрович, род. 1927, д. Акчикасы Красночетайского р-на. Рядовой, 56 уч. сп.

КИРИЛЛОВ Иван Кириллович, род. 1925, с. Красноармейское. Мл. сержант, курсант, ком. отдел. 1636, 435 иптап.

КИРИЛЛОВ Николай Кириллович, род. 1912, д. Сив-Сирма Канашского р-на. Капитан, комвзвода, зам. комбата 603 минап РГК, комдив 232 минп 12 ад, 1-й БФ, Кал. Ф. Ранен.

КИРИЧЕНКО Зинаида Матвеевна, род. 1924, с. Болховское Горьк. обл. Ст. сержант, пом. комвзвода 123 опс 2 Уд. А.

КИРИЧЕНКО Михаил Иванович (1916–1996), д. Полудни Куйбышевской обл. Ст. техник-лейтенант, нач. тел. ст. 18 одс 13 кк, ст. телеф. техник 123 опс 2 Уд. А, ВФ, ЛФ, БФ.

КИРКИН Андрей Никандрович, род. 1915, с. Титовка Куйбышевской обл. Рядовой, 798 сп, 99 зап. сп.

КИРСАНОВ Николай Иванович, род. 1911, с. Сиява Порецкого р-на. Старшина, 1201 сп, 205 зап. сп, 28 гв. сд.

КИРСАНОВ Николай Петрович (1925–1984), с. Медяны Горьк. обл. Ст. сержант, оруд. номер 196 зенап, ком. орудия 29 отд. зенабр, 2556 зенап.

Одна из 11 героев

Из сочинения по теме «Война в судьбе нашей семьи», написанного в 2003 г. ученицей 6 класса Шумерлинской средней школы Галиной Гаврилиной

Из моих родственников в Великой Отечественной войне участвовали 11 человек, 10 из них за независимость нашего Отечества отдали самое дорогое – жизнь. С победой вернулась сестра моей прабабушки Кириченко Зинаида Матвеевна. Родилась она в 1924 г. В 1941 г. круглой отличницей окончила Шумерлинскую среднюю школу № 1. Мечтала поступить в педагогический институт, но война все перевернула. 1 мая 1942 г. она добровольно ушла на фронт. После короткого обучения была направлена в 123-й отдельный полк связи 2-й Ударной армии, находящейся под г. Ленинград. Она пережила все тяготы блокадного города. Жизнь в землянке, служба под обстрелом вражеской артиллерии, смерть боевых подруг, солдат и офицеров – все это оставило болезненные шрамы в ее сердце.

После снятия блокады в январе 1944 г. ее полк участвовал в освобождении Прибалтики, Польши и дошел до Берлина.

За боевые заслуги Зинаида Матвеевна награждена орденом Отечественной войны II степени, медалями «За боевые заслуги», «За оборону Ленинграда» и др.

Зинаида Матвеевна на фронте встретила свою любовь, после войны жила по месту службы мужа в военных городках Архангельской области. В 1958 г., когда мужа демобилизовали, приехала в Шумерлю и до ухода на пенсию работала бухгалтером в книжном магазине.

Я не видела своих родственников, геройски погибших на полях сражений. Уверена, они были отважными людьми. Их подвиг – великий пример честного служения Родине.

КИРСАНОВ Федор Николаевич (1919–2000), с. Медяны Горьк. обл. Рядовой, 596 сп.

КИРСАНОВА Елизавета Алексеевна, род. 1923, с. Озерки Горьк. обл. Рядовой, телефонист 683 сп 151 сд.

КИРЮХИН Михаил Андреевич, род. 1910, с. Лебедевка Ульян. обл. Рядовой, 1 зап. сп.

КИРЮШИН Алексей Лаврентьевич (1927–1996), с. Александровка Горьк. обл. Гв. рядовой, разведчик 1 уч. минбр.

КИРЮШИН Василий Тимофеевич (1923–2001), с. Каменка Горьк. обл. Рядовой, курсант Подольск. воен.-пех. учил., 256 гв. отд. пулб, 4 зап. сбр.

КИРЮШИН Николай Григорьевич, род. 1927, с. Медяны Горьк. обл. Рядовой, 50 зап. сп.

КИРЮШИН Николай Иванович, род. 1922, с. Медяны Горьк. обл. Ефрейтор, 3 сп, 99 тбр, оруд. номер 1020 саб.

КИРЮШИН Тимофей Федорович (1915–1991), с. Медяны Горьк. обл. Рядовой, оруд. номер 590, 1222 гап, 119 габр.

КИРЮШИНА Анна Сергеевна, род. 1922, с. Малючково Горьк. обл. Старшина, делопроизв.-казначей 328 отд. сапб 120 сд, ЛФ.

КИСЕЛЕВ Александр Федорович, род. 1912, с. Медяны Горьк. обл. Ст. сержант, пом. комвзвода 90 зенап, 552 отд. зенб.

КИСЕЛЕВ Михаил Федорович, род. 1927, с. Озерки Горьк. обл. Рядовой.

КИСЕЛЕВ Петр Семенович, род. 1921, с. Медяны Горьк. обл. Ст. сержант, 2 вдбр, 73 воен.-дор. коменд., стрелок-радист 161 ндбп.

КИСЕЛЕВА Екатерина Ивановна, род. 1921, д. Салин Луч Орловской обл. Ст. сержант, водитель 6 ВА.

КИСЛЯКОВ Иван Григорьевич, род. 1924, г. Сергач Горьк. обл. Сержант, 7 зап. оп, ком. отд. 194 оп, ком. оруд. 171 зап. п. Ранен.

КИСЛЯКОВА Екатерина Федоровна, род. 1927, с. Чувашская Куладка Самар. обл. Рядовая, медсестра 235 воен.-сан. поезда.

КИТАЕВ Александр Алексеевич (1918–1998), с. Медяны Горьк. обл. Рядовой, шофер 25 кап, 29 минбр, 1909 гап.

КИТАЕВ Михаил Алексеевич, род. 1926, с. Медяны Горьк. обл. Ст. сержант, телеграфист 38 зенпрожп, 48 отд. прожб, пом. ком. отд. 77 од контр. разв.

КИТАЕВ Михаил Николаевич, род. 1926, с. Медяны Горьк. обл. Сержант, стрелок 38 зенпрожп, слухач 48 отд. прожб.

КИТАЕВ Петр Васильевич, род. 1914, с. Медяны Горьк. обл. Мл. сержант, электрик 81 отд. пулб.

КИЧЕСОВ Дмитрий Ефимович, род. 1910, с. Рогожка Горьк. обл. Рядовой, стрелок 1078 сп, 362 зап. сп. Ранен.

КИЧЕСОВ Степан Петрович, род. 1911, с. Рогожка Горьк. обл. Ст. сержант, телеграфист 116 гв. обс.

КИЧИНА Клавдия Алексеевна, род. 1925, д. Глашиха Архангельской обл. Рядовой, шофер 6380 зенаб.

КЛЕТАРЕВ Борис Алексеевич, род. 1922, Порецкий р-н. Гв. сержант, ком. отд. разв. 100 гв. ап 49 гв. сд.

КЛИМЕНТОВ Николай Родионович, род. 1918, г. Цивильск. Сержант, ком. отдел. 197 БАО, 902 отд. зенпулр 17 р-на авиабазир., ЗФ, 2-й ПФ.

КЛИМКИН Николай Иванович (1915–1999), д. Староделикино Пензен. обл. Рядовой, оруд. номер 931 ап.

КЛИМОВ Алексей Федорович, род. 1925, с. Ст. Березовка Горьк. обл. Рядовой, телефонист 108 отд. пулсб.

КЛИПИКОВ Михаил Алексеевич, род. 1919, п. Зеленый Дол Порецкого р-на. Ст. сержант, курсант 20 отд. ждб.

КЛОЧКОВ Павел Иванович (1919–1997), с. Кладбищи Горьк. обл. Рядовой, авиамеханик 999 шап, 13 равп, 13 ВА, ЛФ.

КЛЮЧНИКОВ Григорий Гаврилович, род. 1920, с. Коргуза Тат. АССР. Рядовой, оруд. номер 357 отд. ад.

КЛЯЧКИН Александр Тимофеевич, род. 1920, с. Озерки Горьк. обл. Старшина 2 ст., рулевой, миноносец «Решительный», ТОФ.

КЛЯЧКИН Алексей Павлович, род. 1927, с. Озерки Горьк. обл. Сержант, разведчик 20 зап. ап.

КЛЯЧКИН Петр Федорович, род. 1911, с. Озерки Горьк. обл. Рядовой, сапер 81 отд. сапб. Ранен.

КЛЯЧКИНА Клавдия Ананьевна, род. 1918, с. Озерки Горьк. обл. Рядовая, прожекторист 1 зсп.

КНЯЗЕВ Иван Федорович, род. 1922, с. Анастасово Порецкого р-на. Ст. лейтенант, ком. танка 87 тбр 3 тк 5 ТА, 32 тбр 29 тк, Ст. Ф, 2-й УФ.

КНЯЗЕВ Николай Васильевич, род. 1916, с. Солдатск. Талла Куйбышев. обл. Сержант, ст. арт. мастер, арсенал № 5, 14 полев. арт. мастерск.,152 арм. арт. рем. мастерская.

КНЯЗЕВ Николай Федорович (1926–2001), д. Елховка Горьк. обл. Мл. сержант, стрелок, в/ч 6337.

КНЯЗЕВ Петр Тимофеевич, род. 1922, с. Курмыши Горьк. обл. Рядовой, 1743 сп. Ранен.

КНЯЗЬКОВ Василий Григорьевич, род. 1922, с. Борятино Горьк. обл. Сержант, столяр 37 строит. корп., телефонист 108 сп, писарь 3 гв. вдбр.

КНЯЗЬКОВ Владимир Андреевич, род. 1918, с. Борятино Горьк. обл. Рядовой, 552 сп.

КНЯЗЬКОВ Илья Федорович, род. 1923, с. Борятино Горьк. обл. Сержант, 352 сп, 317 минп.

КОВАЛЕВ Александр Ильич, род. 1927, с. Жданово Горьк. обл. Рядовой, стрелок 6 гв. минсп.

КОВАЛЕВ Алексей Иванович (1924–1955), с. Б. Березники Морд. АССР. Сержант, курсант 20 зап. абр, пом. комвзвода 651 лап, 35 зап. ап, разв.-вычислитель 6 уч. рап.

КОВАЛЕВ Владимир Степанович, род. 1920, с. Жданово Горьк. обл. Рядовой, дальномерщик 79 отд. зенадн, 419 уч. ад.

КОВАЛЕВ Николай Иванович (1919–1987), с. Березняки Морд. АССР. Старшина т/с, авиамоторист порш. самолетов школа пилотов, 728 авп.

КОВАЛЕВ Николай Степанович (1912–2003), с. Жданово Горьк. обл. Мл. лейтенант, комвзвода 77 об 47 мехб 41 А.

КОВБАСЮК Иван Севостьянович, род. 1913, с. Слобода-Дошковетское Укр. ССР. Рядовой, 18 А.

КОВЕРИН Георгий Анатольевич (1916–2002), г. Кохма. Старшина, ком. отдел. 645 олб, механик 525 аэрод. техр.

КОВРИГИН Иван Федорович, род. 1927, Порецкий р-н. Ст. матрос, рулевой гидрографич. судна гидроотдела монитора «Азов» Краснознам. Дун. фл-ии.

КОЖАТОВ Иван Дмитриевич, род. 1910, с. Сиява Порецкого р-на. Рядовой, кузнец 64 отд. строит ждб, 48 отд. ждб.

КОЗЕЛКОВ Анатолий Иванович, род. 1925, с. Пильна Горьк. обл. Рядовой, 6 уч. сбр, отд. зенпулр.

КОЗИН Константин Петрович, род. 1920, с. Можарки Янтиковского р-на. Сержант, ком. отдел. 3085 сп.

КОЗИН Михаил Кузьмич, род. 1921, д. Можарки Янтиковского р-на. Сержант, 112 сп, делопроизв. 35 гв. сп.

КОЗИН Фотий Петрович, род. 1917, с. Можарки Янтиковского р-на. Рядовой, 96 ап.

КОЗЛОВ Александр Степанович, род. 1918, с. Теньковка Ульян. обл. Лейтенант в/с, ветфельдшер комендатуры 54 погранотряда НКВД, Заб. Ф.

КОЗЛОВ Анатолий Федорович, род. 1924, с. Борятино Горьк обл. Рядовой, 33, 127, 904, 47 сп.

КОЗЛОВ Владимир Федорович, род. 1919, с. Борятино Горьк обл. Рядовой, 1213 гв. сп.

КОЗЛОВ Владмир Алексеевич, род. 1914, с. Жданово Горьк. обл. Сержант, радист 32 отд. тбр.

КОЗЛОВ Михаил Иванович (1926–1999), с. Кр. Ватрос Горьк. обл. Рядовой, 386, 427 сп.

КОЗЛОВА Клавдия Николаевна, род. 1919, с. Дмитриевка Донецкой обл. Рядовая, оруд номер 1281 зенап.

КОЗНОВ Николай Никитович, род. 1919, д. Усовка Горьк. обл. Сержант, кузнец 109 кп, 34 отд. дор.-строит. б-на.

КОКУРИН Павел Иванович, род. 1918, г. Сергач Горьк. обл. Сержант, ком. отд., 43, обс, пом. нач. станции 6 эждп.

КОКУШИН Николай Васильевич, род. 1925, с. Андосово Горьк. обл. Рядовой, 499 сп.

КОЛЕГОВ Владимир Авдеевич, род. 1927, с. Б. Кашкалак Пермской обл. Сержант, курсант Челябинск. авиаучил.

КОЛЕНТЬЕВ Александр Яковлевич, род. 1927, д. Ручей Горьк. обл. Мл. сержант, 222 отд. сб НКВД.

КОЛЕНТЬЕВ Яков Назарович, род. 1911, д. Ручей Горьк. обл. Сержант, 1115 сп, ком. отдел. 108 отд. химб.

КОЛЕСНИКОВ Александр Павлович, род. 1921, с. Быковка Горьк. обл. Рядовой, 1408 отд. сп, 553 сп.

КОЛЕСНИКОВ Михаил Константинович, род. 1920, с. Быковка Горьк. обл. Мл. сержант, ком. отд. шоферов 10 отд. иптбр.

КОЛИСНИЧЕНКО Алексей Егорович, род. 1926, с. Петровка Луганской обл. Мл. сержант, 12 зап. кп, ком. отд. проволочн. связи Краснознам. высшей офиц. кавал. шк. им. Буденного.

КОЛОГРЕЕВ Николай Васильевич, род. 1926, д. Микшино Шемуршинского р-на. Рядовой, 161 сп 53 гв. сд, 1-й, 2-й, 3-й ПФ.

КОЛОСОВ Георгий Иванович, род. 1917, д. Порвищи. Лейтенант, наводчик 133 тяж. кап, 176 ап 87 сд, комвзвода 503 ап 297 сд, ЮФ, ЮЗФ, 2-й УФ.

КОЛОСОВ Григорий Иванович, род. 1914. Рядовой, 901 сп.

КОЛЧИН Иван Васильевич, род. 1927, Порецкий р-н. Рядовой, курсант в/ч 29960.

КОЛЧИН Николай Алексеевич, род. 1911, д. Ожгибовка Горьк. обл. Рядовой, ст. контролер 23 ждп, 60 отд. эр.

КОЛЬЧЕНКО Михаил Иванович, род. 1916, с. Степное Волгоград. обл. Ст. сержант, р/телеграфист 82 мсд.

КОМАРОВ Алексей Андреевич, род. 1927, с. Озерки Горьк. обл. Ст. сержант, курсант 20 зап. ап.

КОМИССАРОВ Иосип Ефимович, род. 1924, с. Б. Выла Аликовского р-на. Рядовой, судно «Одесса», ЧФл.

КОМИССАРОВ Михаил Васильевич, род. 1908. Сержант, ком. отд. саперов, 51 команда тыл. оборонит. рубежа.

КОМРАКОВ Александр Федорович, род. 1912, с. Сиява Порецкого р-на. Ст. сержант, лин. надсмотрщик 575 ап, 32 инжсапб.

КОНДРАТЬЕВ Алексей Тимофеевич, род. 1918, с. Богдашкино Тат. АССР. Старшина, 195 сб, 14, 202 зап. сп, пом. комвзвода 867 сп.

КОНДРАТЬЕВ Василий Иванович, род. 1923, с. Медяны Горьк. обл. Рядовой, 14 сп. Ранен.

КОНДРАТЬЕВ Николай Степанович, род. 1922, с. Воскресенское Горьк. обл. Старшина, курсант 5 авиашколы, авиамеханик 3 иавп, 1 отд. иавп, ком. отд. разв. 202 зенп.

КОНДРАШКИН Иван Порфирьевич, род. 1923, с. Тарабаи Красночетайского р-на. Рядовой, 51 арм. зап. сп, 43, 163 сд.

КОННОВА Мария Трофимовна, род. 1922, д. Тури-Выла Аликовского р-на. Ефрейтор, медсестра ЭП-118.

КОНОВАЛОВ Анатолий Степанович, род. 1921, г. Пенза. Рядовой, связист 220 ап, 290 сд.

КОНСТАНТИНОВ Владимир Емельянович (1923–2001). Мл. сержант, телефонист 40 отд. адн, курсант 1 уч. ап, ст. р/телеграфист 8 пушадн.

КОНСТАНТИНОВ Иван Константинович, род. 1910, д. Шинеры Вурнарского р-на. Ст. лейтенант, комвзвода 1150 сп 61 А, 411 отд. рр.

КОНСТАНТИНОВ Федор Константинович, род. 1913, д. Видесючь Аликовского р-на. Рядовой, 45 топоотряд, 67 сд.

КОНУСОВ Александр Константинович, род. 1919, д. Мыслец Шумерлинского р-на. Рядовой, мотоциклист 4350 мцп, 22 отд. дор. п, шофер 190 автр, 190 зап. сп.

КОНЧАЛОВА Александра Павловна, род. 1923, с. Медяны Горьк. обл. Рядовая, телефонист 13 орс.

КОНЯЕВ Валерий Иванович, род. 1925, г. Шадринск. Рядовой, оруд. номер 35 отд. иптд.

КОРАБЛЕВ Алексей Николаевич, род. 1926, с. Медяны Горьк. обл. Мл. сержант, курсант, ст. писарь 176 сп.

КОРЕЙКИН Александр Федорович, род. 1925, д. М. Туваны Шумерлинского р-на. Рядовой, 177 сп 328 сд, 71 сп 88 сд, комвзвода 1290 сп 113 сд, СКФ, 3-й УФ.

КОРЕЙКИН Иван Николаевич, род. 1926, д. М. Туваны Шумерлинского р-на. Рядовой, 137 зап. сп, 105, 26 погранотряды НКВД.

КОРЕНКОВ Александр Николаевич, род. 1920, с. Борятино Горьк. обл. Сержант, ком. отд. 675 сп. Ранен.

КОРЕНКОВ Анатолий Яковлевич, род. 1921, с. Борятино Горьк. обл. Сержант, пулеметчик 446 мсп.

КОРЕПАНОВ Федор Яковлевич (1918–2002), д. Карагаево Киров. обл. 196 сп, пом. комвзвода 115 отд. сбр. Ранен.

КОРЖЕНКОВ Михаил Николаевич, род. 1926, д. М. Майдан Горьк. обл. Мл. сержант, курсант 2 отд. уч. б, стрелок 14 сбр, 1082 сп.

КОРНЕЕВ Иван Захарович, род. 1927, с. Языково Горьк. обл. Гв. рядовой, курсант 15 отд. уч. мцп.

КОРОБКОВ Сергей Петрович, род. 1924, с. Свинуха Горьк. обл. Мл. сержант, 226 п, 53 погранотряд.

КОРОВИН Иван Яковлевич, род. 1916, с. Ачка Горьк. обл. Ст. сержант, пом. комвзвода 129 отд. зенадн.

КОРОЛЕВ Александр Михайлович, род. 1927, с. Красное Горьк. обл. Мл. сержант, курсант 42 уч. сд.

КОРОЛЕВ Виктор Федорович, род. 1925, с. Букалеи Горьк. обл. Рядовой, р/телеграфист 550 гап, оруд. номер 232, 248 иптп.

КОРОЛЕВ Петр Андреевич, род. 1915, с. М. Андосово Горьк. обл. Рядовой, комвзвода ПТР 137 сп 134 сд, ЦФ.

КОРОСТЕЛОВ Иван Георгиевич, род. 1925, с. Кипец Тамбовской обл. Рядовой, 45 сп 16 гв. сд, ЦФ.

КОРОТИН Павел Семенович, род. 1919, с. Гороховщина Пензен. обл. Мл. лейтенант, артмастер 266 адн, комвзвода 112 сп 39 гв. сд, ЗФ, Ст. Ф.

КОРОТКОВ Андрей Маркелович (1925–1997), с. Бокшандино Горьк. обл. Рядовой, 75 сп, 239 гв. ап, 317 вдп.

КОРОТКОВ Василий Степанович, род. 1914, с. Кудеиха Порецкого р-на. Сержант, авиамастер 746 подв. авиамастерской.

КОРТУНОВ Михаил Алексеевич, род. 1913, с. Озерки Горьк. обл. Рядовой, 62 сбр. Ранен.

КОРТУНОВ Сергей Георгиевич, род. 1924, с. Свинуха Горьк. обл. Рядовой, лин. надсмотрщик 16 сп, повар 33 отд. десб. Ранен.

КОРЧАГИН Михаил Кузьмич, род. 1925, д. Васильевка Горьк. обл. Рядовой, 357 зап. сп, тракторист в/ч 06420.

КОРШУНОВ Сергей Григорьевич, род. 1924, с. Свинуха Горьк. обл. Рядовой, 16 сп, повар 33 отд. десб.

КОСОБЧИК Петр Никитович, род. 1912. Ст. лейтенант, пом. нач. штаба 116 сп 21 сд, ст. адъютант 425 отд. мсб 21 сд, пом. нач. продснабж. по заготовкам 101 гв. сд, 2 Уд.А, КФ, 2-й БФ.

КОСОВ Дмитрий Леонтьевич, род. 1926, д. Байбахтино Комсомольского р-на. Мл. сержант, автоматчик 359 зап. сп, ст. писарь 240 конвп.

КОСОВ Иван Григорьевич, род. 1926, с. Новаты Горьк. обл. Ефрейтор, сапер 72 мехбр, стрелок 158 зап. сп.

КОСОЛАПОВ Макар Дмитриевич, род. 1912, с. Дубенка Морд. АССР. Мл. сержант, 330 сп, ком. стр. отд. 7 вдбр. Ранен.

КОСТЕРИН Николай Миронович, род. 1917, с. Языково Горьк. обл. Ст. сержант, 90 авиабаза, ком. отд. 121 БАО, механик-регулир. 219 тбр по охране аэродром.

КОСТИКОВ Николай Семенович, род. 1926, д. 1 Грачевка Тамбов. обл. Старшина т/с, 7 отд. уч. авп, ком. отд. тяги 36 минбр.

КОСТИН Алексей Матвеевич, род. 1919, с. Лисья Поляна Горьк. обл. Ефрейтор, разведчик 547 ап.

КОСТИН Борис Григорьевич, род. 1921, с. Кошкарово Горьк. обл. Сержант, ком. отд. 39 уч. снайп п, 38 уч. сп, 123, 234 зап. сп, 40 сп.

КОСТИНА Анастасия Михайловна, род. 1926, с. Лисья Поляна Горьк. обл. Рядовой, санитарка ЭГ-3459.

КОСТРОВ Анатолий Иванович, род. 1924, д. Егоркино Шумерлинского р-на. Мл. лейтенант, ком. отд. 146 гв. сп 48 гв. сд, комвзвода ПТР 703 сп 233 сд, 57 А, 3-й УФ.

КОСТРОВ Михаил Иванович, род. 1919, д. Егоркино Шумерлинского р-на. Ст. сержант, оруд. номер 156 тп 45 мехбр, ЮЗФ, ЗФ, 1-й, 2-й УФ.

КОСТРОВА (СКОЛОВА) Мария Тимофеевна, род. 1922, с. Шадриха Порецкого р-на. Мл. лейтенант, ст. телефонист 353, 844 осб, пом. комвзвода 465 об, 3-й УФ.

КОСТРЮГОВ Борис Петрович, род. 1927, с. Языково Горьк. обл. Ст. сержант, курсант 24 уч. тп.

КОСТЫЛЕВ Алексей Афанасьевич, род. 1911, с. Пильна Горьк. обл. Мл. сержант, курсант 830 сп, ком. отд. 1233 сп, 313 отд. резерв. р.

КОСТЯКОВ Иван Александрович (1918–2001), д. Торханы Шумерлинского р-на. Старшина, ком. расчета 57, 2 отд. сбр, Зак. Ф.

КОТКОВ Михаил Дмитриевич (1910–1994), с. Майдан Горьк. обл. Рядовой, шофер 111 отд. эдб.

КОТОВ Василий Андреевич, род. 1918, д. Щукино Горьк. обл. Рядовой, 1146 сп. Ранен.

КОТОВ Иван Антонович, род. 1921, с. Ратово Горьк. обл. Рядовой, 15, 222, 438 сп, 49, 129 сд.

КОТОВ Михаил Федорович, род. 1912, д. Щукино Горьк. обл. Ст. сержант, наводчик, ком. орудия 56 ап, курсант 123 отд. занап, ст. радист-телеграфист 1280 зенап.

КОЧЕТКОВ Александр Дмитриевич, род. 1912, д. Дурасово Горьк. обл. Сержант, курсант, ком. отдел. 357 зап. сп.

КОЧЕТКОВ Александр Иванович, род. 1920, с. Борятино Горьк. обл. Рядовой, рабочий 1 Чув. стройбата, повар 88 отд. сб.

КОЧЕТКОВ Алексей Иванович, род. 1918, д. Борятино Горьк. обл. Рядовой, оруд. номер 1902 ап.

КОЧЕТКОВ Вадим Петрович, с. Б. Алгаши Шумерлинского р-на. Ст. сержант, пом. ком. взвода 45 топотряда, 178 отд. рр, топограф 894 сп.

КОЧЕТКОВ Василий Степанович, род. 1913, с. Борятино Горьк. обл. Сержант, комвзвода 6 одн НКВД.

КОЧЕТКОВ Вячеслав Петрович, род. 1918, д. Кузьминка Горьк. обл. Мл. лейтенант, ком. отдел. 217 сп 104 сд, комроты 338 сд, КФ.

КОЧЕТКОВ Дмитрий Ильич, род. 1908, с. Б. Алгаши Шумерлинского р-на. Мл. сержант, ком. отдел. 103 отд. помб.

КОЧЕТКОВ Иван Иванович, род. 1926. Рядовой, 88 отд. сапб.

КОЧЕТКОВ Михаил Васильевич, род. 1921, с. Б. Алгаши Шумерлинского р-на. Мл. сержант, радист 343 БАО.

КОЧКАЕВ Владимир Михайлович (1908–1998), с. Медяны Горьк. обл. Рядовой, шофер 575 ап.

КОЧКУРОВ Иван Тимофеевич, род. 1927, д. Бокшандино Горьк. обл. Рядовой, стрелок 308 БАО.

КОЧКУРОВ Михаил Федорович, род. 1919, д. Бокшандино Горьк. обл. Рядовой, повар 45 отд. зенад, стрелок 639 зенап, 96 д.

КОЧНЕВ Сергей Васильевич, род. 1920, с. Медяны Горьк. обл. Рядовой, 195 автобаза.

КОШЕЛЕВ Мирон Максимович, род. 1923, д. Пилешкасы Шумерлинского р-на. Рядовой, стрелок 152 мсбр, 827 сп 302 д, 3 гв. сп. Ранен.

КОЩЕЕВ Алексей Петрович, род. 1914, г. Сталинград. Ст. сержант, нач. телеграф. ст. 864 отд. ср 5 отд. сб ПВО.

КОЩЕРЕНКОВ Борис Николаевич, род. 1927, с. Озерки Горьк. обл. Рядовой, курсант 20 ап.

КОЩЕРЕНКОВ Иван Никифорович, род. 1919, с. Озерки Горьк. обл. Ефрейтор, разведчик-наблюд. 650 ап, 96 погранп, стрелок 43 погран. сп.

КРАВЧУКОВСКИЙ Анект Михайлович, род. 1914, п. Обаза Красноярского края. Ст. лейтенант, ком. пулроты 535 сп 384 сд, 25 А, 1-й ДВФ.

КРАДЕНОВ Андрей Иванович (1915–1978). Лейтенант, пом. нач. штаба 881 сп 158 сд, ЦФ. Ранен.

КРАСНОВ Алексей Николаевич, род. 1921, с. Ключево Горьк. обл. Рядовой, 380 инжб.

КРАСНОВ Михаил Павлович, род. 1924, с. Обыково Красночетайского р-на. Рядовой, 184 отд. штраф. ср, 422 гв. сп.

КРАСНОВ Николай Алексеевич, род. 1926, д. М. Кошелеи Комсомольского р-на. Рядовой, 359 зап. сп, 243, 321 конвп НКВД.

КРАСНОВ Петр Порфирьевич, род. 1927, д. Пояндайкино Шумерлинского р-на. Рядовой, 96 отд. мср.

КРАСНОВА Екатерина Андреевна, род. 1921, п. Ахмасиха Шумерлинского р-на. Рядовая, санитарка 4 б флот. полуэкипажа, СФл.

КРАСНОВА Елизавета Васильевна, род. 1921, с. Кузьминка Горьк. обл. Ефрейтор, оруд. номер 238 отд. зенадн, БФ.

КРАСНОЯРОВ Иван Федорович (1927–2000), с. Медяны Горьк. обл. Рядовой, стрелок 21 сбр НКВД.

КРАСНОЯРОВ Михаил Алексеевич, род. 1925, с. Медяны Горьк. обл. Старшина, 18 отд. сбр, 22 окружн. шк. снайперов.

КРАСНОЯРОВ Николай Иванович, род. 1926, с. Медяны Горьк. обл. Мл. сержант, курсант 99 зап. сп, моторист поршн. самолетов в/ч 21306.

КРАСНЫШЕВ Владимир Егорович, род. 1917, с. М. Майдан Горьк. обл. Ст. сержант, моторист 14, 529 иавп.

КРЕПКИЙ Андрей Васильевич, род. 1924, с. Григорьевка Киевской обл. Сержант, ком. отдел. 944 обс, военная комендатура г. Плаузек.

КРИВОВ Григорий Иванович, род. 1916, с. Озерки Горьк. обл. Наблюдатель 104 об ВНОС, оруд. номер 1204 зенап.

КРИВОВ Николай Дмитриевич, род. 1923, с. Озерки Горьк. обл. Ефрейтор, вожатый собак 37, 87 об, 83 автехб.

КРОВЯКОВ Петр Матвеевич, род. 1923, с. Медяны Горьк. обл. Рядовой, 1171 сп. Ранен.

КРОВЯКОВ Петр Михайлович, род. 1926, с. Медяны Горьк. обл. Мл. сержант, 1, 155 зап. сп, 115 кп.

КРОВЯКОВ Степан Павлович, род. 1919, с. Медяны Горьк. обл. Сержант, 97 погранотряд, снайпер 101 зап. сп, р/телеграфист 411 отд. пулаб.

КРОТИКОВ Петр Иванович, род. 1910, с. Б. Алгаши Шумерлинского р-на. Гв. ст. лейтенант, комроты связи 29 вдп 7 вдд, 1198 сп 305 сд, 4 Уд. А.

КРОТКОВ Михаил Васильевич, род. 1916, с. Калинино. Мл. сержант, наводчик 27 отд. пулаб.

КРУГЛОВ Александр Дмитриевич, род. 1924, с. Лопатино Горьк. обл. Сержант, курсант 380 зап. сп, командир 48 сп, ком. отдел. 36 сд.

КРУГЛОВ Виктор Иванович, род. 1925, Пильненский р-н Горьк. обл. Сержант, курсант 303 уч. снайп. бат.

КРУПНОВ Илья Григорьевич, род. 1914, с. Языково Горьк. обл. Рядовой, пулеметчик 288, 87 сп, 262 гв. сп.

КРУПНОВ Петр Федорович, род. 1926, д. Бахметьевка Горьк. обл. Мл. сержант, ком. орудия 15 гв. минбр.

КРЫЛОВ Леонид Константинович (1926–1987), с. М. Майдан Горьк. обл. Ст. сержант, стрелок в/ч 45584.

КРЫЛОВ Михаил Леонтьевич, род. 1913, с. Борятино Горьк. обл. Рядовой, автослесарь 8 зап. ждп, 67 вждб.

КРЫЛОВА Антонина, род. 1922. Рядовая, медсестра ППГ-222, ЗФ, СЗФ, 2-й, 3-й ПФ, ЛФ.

КРЫМОВ Николай Сергеевич, род. 1926, с. Борятино Горьк. обл. Сержант, ком. бронемаш. 293 сп 263 сд.

КРЮЧКОВ Иван Васильевич, род. 1911, с. Языково Горьк. обл. Сержант, ком. орудия 3110 б 3 гв. д. Ранен.

КРЯПСОВ Семен Иванович, род. 1912, Горьк. обл. Ст. сержант, разведчик 5 дрбр, шофер 243 сд.

КСЕНОФОНТОВ Дмитрий Петрович, род. 1921, с. Озерки Горьк. обл. Мл. сержант, разведчик 575 сп.

КСЕНОФОНТОВ Иван Сергеевич, род. 1921, с. Озерки Горьк. обл. Рядовой, 902 сп.

КУДРЯВЦЕВ Егор Степанович, род. 1915, д. Чиганары Ядринского р-на. Рядовой, стрелок особ. сапб, 18 ор СМЕРШ.

КУДРЯВЦЕВ Михаил Зиновьевич, род. 1926, д. Александровка Горьк. обл. Мл. сержант, курсант 1 отд. уч. бат., ком. отд. 5 сб.

КУДРЯВЦЕВ Степан Федорович, род. 1925, д. Александровка Горьк. обл. Мл. сержант, курсант 39 уч. снайп. п, 38 уч. сп, 123 зап. сп, ком. отдел. ПТР 275 сп.

КУДРЯШОВ Петр Федорович, род. 1920, д. Ерыкла Куйбышевского р-на. Рядовой, 337 сп.

КУЗИН Николай Иванович, род. 1927, с. Соковка Пензен. обл. Рядовой, 77 уч. сп.

КУЗИНА Екатерина Михайловна, род. 1923, д. Рамушково Твер. обл. Рядовая, прачечный полевой отряд 31 А.

КУЗНЕЦОВ Александр Степанович, род. 1916, с. Медяны Горьк. обл. Ст. сержант, кладовщик 1222 ап, 27 рр.

КУЗНЕЦОВ Анатолий Федорович (1925–1984), с. М. Майдан Горьк. обл. Ст. сержант, курсант 359 зап. сп, 2 Горьк. танк. уч.

КУЗНЕЦОВ Валентин Григорьевич, род. 1917, д. Сятракасы Моргаушского р-на. Санинструктор.

КУЗНЕЦОВ Владимир Иванович, род. 1912, с. Тенекаево Горьк. обл. Рядовой, стрелок 418 особ. сапб. Ранен.

КУЗНЕЦОВ Григорий Васильевич (1894–1960). Военфельдшер 157 сп 19 сд.

КУЗНЕЦОВ Иван Ефремович, род. 1918, с. Медяны Горьк. обл. Рядовой, стрелок 283 сп.

КУЗНЕЦОВ Иван Петрович, род. 1926, д. В. Кумашка Шумерлинского р-на. Рядовой, 662 БАО.

КУЗНЕЦОВ Николай Акимович, род. 1921, с. Надеждино Тат. АССР. Рядовой, телефонист 28, 34 ск, 6 кждп.

КУЗНЕЦОВ Николай Николаевич, род. 1925, с. Вишенка Горьк. обл. Рядовой, стрелок 33 лин. сп, курсант 2 уч. бр, пом. комвзвода 12 отд. рр.

КУЗНЕЦОВ Николай Павлович, род. 1916, с. Тенекаево Горьк. обл. Ст. сержант, ком. расчета 1203 зенап, 26 отд. зенад, комроты 2 уч. ап.

КУЗНЕЦОВ Павел Иванович, род. 1924, с. Тенекаево Горьк. обл. 18 сбр НКВД, 281 отд. сп НКВД.

КУЗНЕЦОВ Петр Иванович, род. 1927, с. Б. Алгаши Шумерлинского р-на. Рядовой, 413 сп.

КУЗНЕЦОВ Петр Николаевич, род. 1923, с. Медяны Горьк. обл. Рядовой, 57 сп. Ранен.

КУЗНЕЦОВ Сергей Павлович, род. 1921, с. Никитино Ульян. обл. Рядовой, 2 сп, 57 мцп.

КУЗНЕЦОВ Федор Иванович, род. 1918, с. Тенекаево Горьк. обл. Ст. сержант, курсант 202 вдбр, ком. отдел. 1 вдбр, 328 зап. сп.

КУЗНЕЦОВА Просковья Тимофеевна, род. 1924, Горьк. обл. Рядовая, наблюдатель 21 об ВНОС.

КУЗОВИХИН Владимир Иванович (1925–2000), д. Дмитриевка Горьк. обл. Старшина, 44 отд. сапр, 69 отд. уч. тп, комвзвода 156 сд, 361 сп.

КУЗЬМИН Александр Петрович (1927–2000), д. Пояндайкино Шумерлинского р-на. Рядовой, 338 сп.

КУЗЬМИН Алексей Тимофеевич, род. 1916, с. Медяны Горьк. обл. Рядовой, стрелок 14 сб.

КУЗЬМИН Анатолий Владимирович, род. 1924, г. Алатырь. Ст. сержант, Владим. пех. учил., ком. оруд. 40 гв. ап, 48 А, пом. комвзвода 22 зап. автп, 477 отд. самох. д. Ранен.

КУЗЬМИН Андрей Иванович, род. 1924, д. Н. Никольское Горьк. обл. Ст. сержант, оруд. номер, пом. ком. орудия 428 гап.

КУЗЬМИН Василий Кузьмич, род. 1919, д. Елмачи Канашского р-на. Мл. лейтенант, комвзвода, партиз. отр. «Родина», партиз. бриг. «Разгром».

КУЗЬМИН Виктор Серафимович, род. 1935, с. Борок Рязан. обл. Ефрейтор, стрелок-сапер в/ч 16450.

КУЗЬМИН Владимир Иванович, род. 1924, д. Н. Никольское Горьк. обл. Мл. сержант, курсант 14 отд. мцп, ком. отр. 75 отд. мцб, 29 тд.

КУЗЬМИН Владимир Ильич, род. 1925, д. Мыслец Шумерлинского р-на. Ефрейтор, 139 зап. сп, 712, 277 сп, 141 гв. сп.

КУЗЬМИН Григорий Иванович, род. 1927, Сержант, 20 зап. уч. д.

КУЗЬМИН Иван Осипович, род. 1915, д. Баймашкино Красночетайского р-на. Сержант, ком. отд. 43 БАО.

КУЗЬМИН Иван Петрович, род. 1924, с. Н. Никольское Горьк. обл. Матрос, стрелок 3554 отд. бмп, отдел контрразведки 12 морабр.

КУЗЬМИН Иван Федорович, род. 1921, с. Медяны Горьк. обл. Рядовой, шофер 10 тд, 133 тбр.

КУЗЬМИН Николай Васильевич, род. 1925, с. Тюмерево Янтиковского р-на. Ефрейтор, р/телеграфист 110 обс, 32 опс.

КУЗЬМИН Николай Кузьмич (1918–1997), д. Шердауши Цивильского р-на. Ст. лейтенант, ст. техник авиазвена 136 шад, 3-й УФ.

КУЗЬМИН Николай Кузьмич, род. 1909, д. Атнашево Канашского р-на. Ст. лейтенант, ком. взв. 602 пушап 40 А, 131 ап 6 сд, 53 мсбр 29 тк 45 тд, Бр. Ф, Вор. Ф, 3-й БФ, 1-й, 2-й ПФ.

КУЗЬМИН Николай Петрович (1918–2000), д. Пояндайкино Шумерлинского р-на. Рядовой, шофер 13 гв. тп.

КУЗЬМИН Петр Матвеевич, род. 1919, д. Хорабыр Красночетайского р-на. Рядовой, стрелок 285 авиабазы.

КУЗЬМИН Сергей Никитич, род. 1911, с. Н. Никольское Горьк. обл. Рядовой, минометчик 8 тбр.

КУЗЬМИН Федор Кузьмич (1914–1994), д. Шоркасы Моргаушского р-на. Лейтенант, пом. комроты 4 об бронемаш., 2 Уд. А, 2-й БФ.

КУЗЬМИН Федор Кузьмич, род. 1925, д. Кукшум Вурнарского р-на. Рядовой, пулеметчик 365 сп 365 сд, 1-й ДВФ.

КУЗЬМИЧЕВ Виктор Тимофеевич, род. 1921, с. Лопатино Пензен. обл. Рядовой, р/телеграфист 59 опс, 1-й УФ.

КУЗЬМИЧЕВ Иван Алексеевич, род. 1914, с. Ильинка Горьк. обл. Рядовой, 330 сп.

КУЙБИН Борис Иванович, род. 1915, г. Ленинград. Сержант, 4 тд.

КУЙБИНА Александра Михайловна, род. 1921, г. Канаш. Мл. сержант, наблюдатель 5 об ВНОС, 1938 зенап.

КУЙБИНА Александра Михайловна, род. 1921, г. Канаш. Мл. сержант, наблюдатель 5 об ВНОС, оруд. номер 1938 зенап.

КУКОЛЕВ Федор Васильевич (1913–1981), д. Ижекей Красночетайского р-на. Ефрейтор, 81, 54 зап. сд.

КУКУШКИН Леонид Константинович (1914–1999), с. Полянки Ядринского р-на. Рядовой, 43 А.

КУЛАГИН Александр Алексеевич, род. 1916, с. Сурское Ульян. обл. Сержант, шофер 4892, 244 БАО, ком. авт. отд. 4 ор спец. назн.

КУЛАГИН Иван Алексеевич, род. 1920, с. Митин Враг Горьк. обл. Сержант, 48 рем.-восст. бат. Ранен.

КУЛАГИН Сергей Яковлевич, род. 1909, с. Верхнее Талызино Горьк. обл. Лейтенант в/с, ветфельдшер 5 ТА, 43 обс НКВД, ЮЗФ, 3-й УФ.

КУЛАКОВ Иван Петрович, род. 1926, д. Егоркино Шумерлинского р-на. Лейтенант, ком. расчета 649 БАО, 319 савд, 1 ВА. Трижды ранен, контужен.

Командир санитарного взвода

За день до начала Великой Отечественной Петру Евгеньевичу Кулакову, уроженцу с. Б. Сиреси Мордовии, вручили диплом об окончании Саранской фельдшерско-акушерской школы. Крайне нужный специалист на войне, он в 1941 г. был мобилизован и направлен на фронт. В качестве военфельдшера воевал на разных фронтах, в том числе на Волховском, 2-м Украинском и Белорусском. В конце 1943 г. его назначили командиром санитарного взвода. Именно в этой должности проявились лучшие его качества: смелость, постоянное стремление помогать попавшим в беду солдатам, рядовым санитарам, даже иногда рискуя своей жизнью. В ходе таких боев был три раза ранен, один раз получил контузию. За безупречную службу по оказанию медицинской помощи и проявленные в боях отвагу и храбрость награжден орденами Отечественной войны I степени, Красной Звезды, многими медалями.

После войны, получив высшее медицинское образование, работал врачом-хирургом, заведующим хирургическим отделением, главным врачом Шумерлинской центральной районной больницы, заведующим Шумерлинским райздравпунктом. Умер П.Е. Кулаков в 1989 г.

КУЛАКОВ Петр Евгеньевич (1923–1989), с. Береговые Сыреси Морд. АССР. Лейтенант м/с, военфельдшер 101 кп 27 кд, 200 кп 80 сд, нач. аптеки 25 сп 44 сд, ГЛР-1777, ВФ, 2-й БФ.

КУЛАКОВ Петр Евгеньевич, род. 1923, с. Б. Сирекли Морд. АССР. Военфельдшер, ком. санвзвода ВГ 101 кп 44 сд, ВФ, 2-й УФ, БФ.

КУЛЕБЯКИН Василий Павлович, род. 1923, с. Левашовка Горьк. обл. Сержант, 1408 сп, пом. ком. отд. 542 сп.

КУЛЕБЯКИН Петр Павлович, род. 1917, с. Левашовка Горьк. обл. Мл. сержант, слесарь 615 отд. сб, сапер 41 отд. уч. р, ком. отд. 94 отд. гв. сапб.

КУЛЕЕВ Макарий Петрович, род. 1925, д. Высокое Калининской обл. Рядовой, 54 зсп, 76 гв. сд.

КУЛЕЕВ Мансур Сафиулович, род. 1920, д. В-Лащи Тат. АССР. Рядовой, сапер 56 отд. сб. Ранен.

КУЛЕНКОВ Владимир Степанович, род. 1926, Пильненский р-н Горьк. обл. Гв. рядовой, стрелок 142 БАО.

КУЛИКОВ Александр Михайлович (1922–2000), с. Покровское Морд. АССР. Ст. сержант, курсант 21 автп, телефонист 227 сбр, ком. отд. связи 820 гап, 39 мехп.

КУЛИКОВ Валентин Николаевич, с. Подгорное Тамбов. обл. Ефрейтор, дальномерщик 1986 зенап.

КУЛИКОВ Георгий Иванович, род. 1918, с. Шемякино Тат. АССР. Мл. сержант, 680 сп.

КУЛИКОВ Степан Иванович, род. 1910, д. Саранка Горьк. обл. Рядовой, 195 отд. сапб.

КУЛИКОВА Пелагея Петровна, род. 1920, д. Архангеловка Горьк. обл. Рядовая, телефонистка 95 сп 324 сд, ЗФ, СЗФ.

КУЛИНИН Александр Иванович, род. 1914, д. Чайниково Горьк. обл. Рядовой, телефонист 590 гап.

КУЛИЧКОВ Александр Васильевич, род. 1925, с. Борятино Горьк. обл. Рядовой, 282, 14 зап. сп, 63 Биробиджанск. погран. отряд.

КУЛЬКОВ Павел Федорович (1920–2001), с. Алексеево Тат. АССР. Ефрейтор, 15 ждп, 31 уч. тп.

КУЛЬНЕВ Александр Иванович, род. 1924, с. Семилуки Воронеж. обл. Рядовой, курсант 172 сд, Киев. самох. арт. учил., диспетчер 119 передв. танк. завода.

КУМАНЬКОВ Павел Игнатьевич, род. 1915, с. Туваны Шумерлинского р-на. Ефрейтор, 4 дэп, 94 гв. минп.

КУМАНЬКОВА Юлия Петровна, род. 1924, с. Коблевка Ульян. обл. Ефрейтор, телефонист 8 зап. телеграф. п, 253 БАО 2 ВА, ЗФ, Кал. Ф, ЦФ, БФ, 1-й БФ, 1-й УФ.

КУПРИЯНОВ Виктор Иванович, род. 1927, с. Мерясово Горьк. обл. Рядовой, курсант 2 уч. ап.

КУПРИЯНОВ Дмитрий Ильич (1910–2002), д. Отрадовка Горьк. обл. Рядовой, пулеметчик 192, 5854 сп.

КУПРИЯНОВ Иван Прокопьевич, род. 1924, с. Медяны Горьк. обл. Рядовой, автоматчик 19 сп. Ранен.

КУРАЕВ Иван Павлович, род. 1920, д. Али-Бакуль Тат. АССР. Мл. лейтенант, нач. р/станции 264 отд. оперполка НКВД , комвзвода 103, 104 орс НКВД, 3-й ПФ, 2-й БФ.

КУРАКИН Иван Ильич, род. 1914, д. Н. Алгаши Ульян. обл. Мл. техник-лейтенант, авиамеханик 50 иавп 27 иавд, Крым. Ф.

КУРАКОВ Николай Иванович, род. 1926, с. Новаты Горьк. обл. Сержант, курсант 108 зап. сп, 8 отд. уч. бронеполка, 32 отд. уч. тп.

КУРАКОВ Тимофей Матвеевич, род. 1916, д. Хорабыр Шумерлинского р-на. Рядовой, оруд. номер 1334 зенап 21 ад, 1-й УФ.

КУРАНОВ Николай Иванович, род. 1921, с. Княжиха Горьк. обл. Мл. лейтенант, нач. сан. службы 151 кп 40 кд.

КУРАСОВ Александр Егорович, род. 1926, д. Лекаревка Горьк. обл. Ефрейтор, снайпер 352 сп.

КУРАСОВ Алексей Григорьевич, род. 1926, д. Лекаревка Горьк. обл. Ефрейтор, электрик, прожектерист 19, 1 зенпрожп.

КУРАСОВ Иван Павлович, род. 1917, д. Лекаревка Горьк. обл. Сержант, курсант 577 зап. сп, ком. отд.22 уч. сд.

КУРАСОВ Федор Васильевич, род. 1918, с. Языково Горьк. обл. Рядовой, стрелок 162 отд. сбр, 46 сд.

КУРГУЗОВ Кирилл Васильевич (1918–1996), ст. Ковылкино Морд. АССР. Рядовой, 443 сп. Ранен.

КУРЕНКОВ Михаил Васильевич, род. 1916, с. Красное Горьк. обл. Рядовой, стрелок 99 зап. сп.

КУРЕНКОВ Николай Иванович, род. 1927, с. Красное Горьк. обл. Рядовой, 332 сп.

КУРЗАНОВ Павел Яковлевич, род. 1911, с. Б. Андосово Горьк. обл. Рядовой, 363 сд, 20 сбр. Ранен.

КУРИЛОВ Иван Михайлович, род. 1917, д. Агеево Костромской обл. Ст. сержант, оружейник 4 зап. авп. Ранен.

КУРИН Александр Григорьевич, род. 1927, с. Устиновка Порецкого р-на. Рядовой, 153 сп 80 сд.

КУРКОВ Петр Андреевич, род. 1924, с. Ратово Горьк. обл. Рядовой, наводчик, стрелок 242 отд. бр.

КУРКОВ Степан Федорович, род. 1925, с. Новаты Горьк. обл. Сержант, стрелок, ком. отд. связи 38, 259 сп.

КУРМАНИН Григорий Васильевич, род. 1921, с. Б. Алгаши Шумерлинского р-на. Лейтенант, 265 сп НКВД.

КУРНАЛЕЕВ Алексей Степанович (1924–1999), с. Озерки Горьк. обл. Лейтенант, комвзвода 68 гв. сп 23 гв. сд, 272 сп 123 сд, СЗФ, 2-й ПФ, ЛФ. Четырежды ранен.

КУРНИКОВ Серафим Иванович, род. 1918, д. Полянино Горьк. обл. Рядовой, 2807 сп, 333 гв. сп.

КУРНЯКОВ Семен Федорович, род. 1917, г. Горький. Рядовой, ком. отд. 109 сд.

КУРОПАНОВ Михаил Петрович, род. 1910, с. Медяны Горьк. обл. Рядовой, разведчик 781, 760 сп, стрелок 20 ад.

КУТИН Владимир Матвеевич, род. 1913, с. Ачка Горьк. обл. Ст. сержант, шофер 44 сп.

КУТЛЕЕВ Василий Тимофеевич, род. 1927, с. Б. Алгаши Шумерлинского р-на. Сержант, уч. пункт погранвойск НКВД, стрелок 95 погранотряда НКВД.

КУТЛЕЕВ Николай Валдимирович, род. 1925, с. Б. Алгаши Шумерлинского р-на. Рядовой, 271 сп.

КУТЫРЕВ Афанасий Федорович, род. 1920, с. Манадыши Морд. АССР. Мл. сержант, ком. отд. связи 145 гап.

КУТЫРЕВ Григорий Федорович, род. 1927. Рядовой, окружн. школа стрелков.

КУТЫРЕВ Петр Степанович, род. 1924, с. Каменка Горьк. обл. Сержант, курсант 194 уч. тбр, 16 уч. тп, ком. оруд. 5 зап. мехп, 233 тбр, тракторист 101 обор. пул. аварийн. м.

КУЧИНСКИЙ Аркадий Никифорович, род. 1927, с. Клясино Белорус. ССР. Рядовой, курсант 6 оруж. шк. снайперов, оруд. номер 1 отд. ап.

КУЧУКОВ Петр Никитович, род. 1915, Ильдеряново Тат. АССР. Сержант, ком. отдел. 1090, 109 сп, самох. ап.

КУШНЫРЕНКО Михаил Алексеевич, род. 1914, с. Поповка Черниговской обл. Ст. сержант, нач. прожект. ст. 45 прожп.

ЛАБЗИН Гаврил Никифорович, род. 1906, с. Салтыково Тульск. обл. Ст. лейтенат, зкпч 393 пулаб 154 УР, комроты 1136 сп 338 сд, 39 А, 3-й БФ.

ЛАБУТИН Иосиф Алексеевич, род. 1920, д. Кондратьево Горьк. обл. Мл. лейтенант, оруд. номер 72 ап, комвзвода 452 сп 67 сд 31 ск, ЛФ.

ЛАВРЕНТЬЕВ Арсентий Петрович, род. 1926, д. Антары Красночетайского р-на. Рядовой, кузнец 359 зап. сп, 240 конвп НКВД.

ЛАВРЕНТЬЕВ Петр Андреевич, род. 1923, с. Вт. Александровка Горьк. обл. Гв. лейтенант, 15 вдбр 7 вдк, комвзвода 56 сп 34 гв. сд, 65 мсбр 31 тк, 325 гв. сп 129 гв. сд, ЮЗФ, 1-й, 4-й УФ.

ЛАДИКАЙНЕН Иван Михайлович, род. 1910, д. Вяляево Ленинградской обл. Рядовой, шофер 62 отд. автб. Ранен.

ЛАДИЛОВ Алексей Алексеевич, род. 1926, с. Ачка Горьк. обл. Рядовой, оруд. номер 72 мехп.

ЛАДИНОВ Владимир Николаевич, род. 1916, с. Ачка Горьк. обл. Старшина, 367 отд. ад, 3173 полев. арм. арт. склад.

ЛАДОНИН Петр Федорович, род. 1920, с. Б. Алгаши Шумерлинского р-на. Гв. ст. сержант, мотоциклист 21 зап. тп, сапер 11, 41 инжп, водитель 83 тп.

ЛАПШИНА (МАМОНОВА) Ефросинья Ивановна, род. 1918, Ефрейтор, пулеметчик 91, 2 зенад, 20 зенпулп.

ЛАРИН Александр Макарович, род. 1930, с. Каменка Горьк. обл. Рядовой, в/ч 3229 НКВД, в/ч 3237.

ЛАРИН Антон Михайлович, род. 1920, с. Красное Горьк. обл. Рядовой, 48 сп. Ранен.

ЛАРИН Иван Степанович (1925–1989), с. Красное Горьк. обл. Рядовой, курсант 139 сп, ком. отдел. 21 гв. сп, ком. расчета 417 отд. пулаб.

ЛАРИН Николай Иванович (1913–1989), с. Ратово Горьк. обл. Ст. сержант, 17 отд. эждр.

ЛАРИН Павел Михайлович, род. 1912, с. Красное

Горьк. обл. Рядовой, шофер 24 ор мед. усиления, 47 сан. автр.

ЛАРИОНОВ Алексей Иванович, род. 1926, с. Соб. Остров Горьк. обл. Сержант, 108 зап. сп, курсант Винниц. воен. пех. учил.

ЛАРЦЕВ Илья Алексеевич, род. 1926, с. Б. Андосово Горьк. обл. Сержант, ст. прожекторист 19 прожп.

ЛАСКОВЕНКОВ Александр Николаевич, род. 1918, с. Б. Алгаши Шумерлинского р-на. Ст. лейтенант, комроты 336 сп 5 сд, 3-й БФ.

ЛАТКИН Николай Андреевич, род. 1915, г. Барнаул. Ст. лейтенант, комвзвода 500 сп 396 сд, ДВФ.

ЛАТЫПОВ Кудус Бедретдинович, род. 1911, д. Соб. Остров Горьк. обл. Рядовой, шофер 654 БАО.

ЛАШИН Александр Андреевич, род. 1920, с. Каменка Горьк. обл. Капитан, комсорг 712 сп 132 сд, 575 сп 161 сд, пом. нач. п/о по комс. работе 161 сд, 4-й УФ.

ЛАШМАНОВ Сергей Павлович, род. 1920, с. Савастьяновка Горьк. обл. Ст. сержант, 169 сп, ком. отдел. 1013 сп, пом. комвзвода 30 отд. тб.

ЛЕБЕДЕВ Василий Васильевич, род. 1924, д. Соколовка Пензен. обл. Рядовой, 94 гв. минп, 47 гв. сд, 149 зап. сп.

ЛЕВАГИН Алексей Яковлевич, род. 1915, с. Столбище Горьк. обл. Техник-лейтенант, ком. рем. взвода 12 автп, ст. автомеханик 182 отд. минд, 110 кр, 473 минп РГК, 25 А, ДВФ.

ЛЕВАНОВ Михаил Васильевич, род. 1914, д. Дурасово Горьк. обл. Старшина, понтонер 1900, 21 отд. помб, 173 зап. сп.

ЛЕВИН Михаил Яковлевич, род. 1925, с. Карасевка Ульян. обл. Рядовой, 33 отд. сбр, 54 гв. тбр.

ЛЕВИНА Мария Яковлевна, род. 1923, с. Коржевка Ульян. обл. Рядовая, наборщик типографии див. газеты «Сталинец» 14 зап. сп.

ЛЕВУШКИН Павел Михайлович, род. 1924, с. Сосновка Ульян. обл. Сержант, кавалерист 43 погран. кп, 140 отд. погранп, инстр. служ. собак 8 погран. аэ.

ЛЕКАРЕВ Федор Иванович, род. 1917, с. Б. Алгаши Шумерлинского р-на. Капитан, адъютант, комроты, комбат, 527 сп 118 сд 8 А, 328 сп 43 сд 2 Уд. А, ЛФ, ВФ.

ЛЕОНИДОВ Виктор Леонидович (1923–1993), Аликовский р-н. Лейтенант, комвзвода 363 гв. сп 113 гв. сд. Дважды ранен.

ЛЕОНТЬЕВ Александр Иванович, род. 1910, с. Медяны Горьк. обл. Рядовой, 216 столяр авбк.

ЛЕОНТЬЕВ Александр Семенович, род. 1919, с. Медяны Горьк. обл. Рядовой, сапер 256 отд. сапб.

ЛЕОНТЬЕВ Алексей Андреевич, род. 1911, с. Медяны Горьк. обл. Рядовой, шофер 270 сп. Ранен.

ЛЕОНТЬЕВ Василий Семенович, род. 1913, с. Медяны Горьк. обл. Сержант, ком. орудия 695 ап, шофер 82 отд. автб.

ЛЕПЕНКОВ Виталий Григорьевич, род. 1921, с. Рогожка Горьк. обл. Сержант, ком. расчета 175 ап, 58 самох. ап, ком. стр. отдел. 87 погранп.

ЛЕПЁХИН Иван Игнатьевич (1924–2002), д. Елавка Горьк. обл. Сержант, заряжающий, радист боевых машин 194, 190, 24 тбр.

ЛЕСАНОВ Александр Иванович (1917–1999), с. Гумашево Ульян. обл. Рядовой, 473 сп, отд. сапб.

ЛЕСАНОВА Зоя Ивановна, род. 1924, с. Гумашево Ульян. обл. Ефрейтор, оруд. номер 40 зенпулп.

ЛЕСКИН Василий Тимофеевич, род. 1926, кордон Журавлиха Шумерлинского р-на. Мл. сержант, минометчик 359 зап. сп, стрелок 87 сд, 279, 1001 сп.

ЛЕСКИН Павел Степанович, род. 1926, с. Новаты Горьк. обл. Ст. сержант, курсант 1 отд. зап. сп, 13 уч. самох. тп, механик-водитель в/ч 77139.

ЛЕУШКИН Иван Иванович, род. 1925, с. Майданы Горьк. обл. Рядовой, ручн. пулеметчик 71 сд.

ЛЁВИН Иван Евдокимович, род. 1911, с. Соколовка Пензен. обл. Рядовой, шофер 24 ор мед. службы.

ЛИЗНОВ Михаил Дмитриевич, род. 1927, с. Борятино Горьк. обл. Рядовой, стрелок 228 отд. сб, 447 сб.

ЛИМОНОВ Александр Тимофеевич (1918–1985), с. Медяны Горьк. обл. Рядовой, шофер 221 БАО, 75 автехп.

ЛИМОНОВ Петр Иванович, род. 1924, с. Медяны Горьк. обл. Ст. сержант, 14 отд. уч. мцп, ком. отдел. 76 мцб.

ЛИПАТОВ Александр Максимович, род. 1926, д. Елховка Горьк. обл. Рядовой, повар 1 зап. сп, 160 сп НКВД.

ЛИПАТОВ Иван Иванович, род. 1914, с. Н. Никольское Горьк. обл. Мл. лейтенант, ком. взв. автоматчиков 503 сп 91 сд, ЮФ.

ЛИПАТОВ Николай Васильевич, род. 1914, с. Анастасово Порецкого р-на. Рядовой, сапер 192 тбр. Ранен.

ЛИПАТОВ Федор Андреевич, род. 1918, с. М. Андосово Горьк. обл. Сержант, ком. отдел. 506 зенд.

ЛИПАТЬЕВ Александр Алексеевич, род. 1924, с. Пильна Горьк. обл. Рядовой, стрелок 226 конвп НКВД, 42 отд. конвб НКВД, 21 погранотряда НКВД.

ЛИПИЛИН Николай Константинович, род. 1908, с. Черкасск. Рядовой, минометчик, стрелок 18 тмп.

ЛИСОВСКИЙ Федор Ефимович, род. 1920, с. Струговка Брянской обл. Сержант, механик-водитель 170 бронетанк. бр.

ЛИТЗНОВ Алексей Алексеевич, род. 1915, с. Борятино Горьк. обл. Лейтенант, ком. отдел. 187 сп 222 сд, комвзвода 11 штраф. б 19 сд, 99 сп 31 сд 11 А, Бр. Ф, ЗФ.

ЛИТОНИН Иван Николаевич, род. 1910, с. Пильна Горьк. обл. Рядовой, моторист 16 отд. сапр, слесарь особ. авторем. мастерск. ТОФ.

ЛИТОНИН Михаил Николаевич, род. 1918, с. Пильна Горьк. обл. Рядовой, лин. надсмотрщик 8 пс.

ЛИТОНИН Николай Алексеевич, род. 1918, с. Пильна Горьк. обл. Мл. сержант, наводчик, 105 УР.

ЛОБАНОВ Василий Михайлович, род. 1926, с. Борятино Горьк. обл. Сержант, курсант 1 окруж. шк. снайперов, 34 уч. тп, ком. орудия 1 зап. тп, 387 отд. самох. п.

ЛОБАНОВ Иван Федорович, род. 1914, с. Поселки Пензен. обл. Сержант, ком. отд. топоразведки 871 сп 159 сд, 781 ап 215 сд, ЗФ.

ЛОБАЧЕВ Дмитрий Андреевич, род. 1915, с. Манадыши Морд. АССР. Ст. сержант, пом. комвзвода 98 сп 10 сд.

ЛОБАЧКОВ Федор Степанович, род. 1908, с. Борятино Горьк. обл. Гв. рядовой, 40 гв. ап.

ЛОГИНОВ Григорий Яковлевич, род. 1914, с. Чадаевка Горьк. обл. Старшина, шофер 10 отд. автб, 357 ор подвоз. ГСМ, 2 гв. мехк.

ЛОГИНОВ Николай Михайлович, род. 1914, с. Медяны Горьк. обл. Рядовой, шофер 17 об.

ЛОДЯКОВ Александр Яковлевич, род. 1925, с. Белавка Горьк. обл. Гв. рядовой, пулеметчик 302 зап. сп, оруд. номер 4 гв. вдбр, 347 сп.

ЛОМАКИН Арсентий Дмитриевич, род. 1913, с. Ложкино Алтайского края. Ст. техник-лейтенант, ст. авиатехник 32 подв. авиамастерской 14 ВА, пом. нач. самолет. цеха 16 ВА, ЛФ, ВФ, УФ, БФ, 1-й БФ.

ЛОМКОВ Сергей Иванович, род. 1922, с. Медяны Горьк. обл. Дор. мастер 23 отд. зен. бронепоезда 11 к, ДВФ.

ЛОМКОВ Сергей Никанорович, род. 1927, с. Медяны Горьк. обл. Рядовой, разведчик 20 ап.

ЛОПУХОВ Константин Антонович, род. 1910, с. Медяны Горьк. обл. Рядовой, 11 зап. сп.

ЛОПУХОВ Петр Константинович, род. 1911, с. Медяны Горьк. обл. Рядовой, ручн. пулеметчик 12 мсп. Ранен.

ЛОЩИХИН Иван Потапович, род. 1914, с. Пильна Горьк. обл. Рядовой, 1095, 307 сп, наводчик 14 мбр.

ЛУКАШИН Иван Степанович, род. 1918, с. Старинское Горьк. обл. Сержант, 383 зап. сп, сапер 369 сп, ком. отдел. 476 сапп.

ЛУКАШИНА Екатерина Ивановна, род. 1924, д. Кислинка Горьк. обл. Рядовая, оруд. номер 789 зенап.

ЛУКИН Василий Лукич, род. 1924, д. Сирикли Красноармейского р-на. Рядовой, стрелок 193 зап. сп, 2 гв. сп, 143 сд, 6 отд. тб.

ЛУКИН Гаврил Иванович (1914–2004), д. Ямаши Красночетайского р-на. Нач. части МСБ 50 отд. ср 39 А, СЗФ, 1-й ПФ, Заб. Ф.

ЛУКИН Кузьма Лукич, род. 1912, д. Передние Хирлепы Аликовского р-на. Сержант, вычислитель 316 ап, ком. отдел. 34 гв. абр.

ЛУКИН Николай Парфирьевич, род. 1911, с. Новаты Горьк. обл. Рядовой, сапер 537 отд. сб, 206 инжсб.

ЛУКИН Юрий Арсентьевич, род. 1925, д. Персирланы Ядринского р-на. Мл. сержант, курсант 137 зап. сп, ком. отдел. 167, 156 сп, телефонист 150 обс.

ЛУКИНА Клавдия Васильевна, род. 1923, с. Подхожее Моск. обл. Рядовая, санитарка ППТГ 39 А, Кал. Ф, 1-й ПФ, ЗФ.

ЛУКИЧЕВ Иван Александрович, род. 1918, с. Озерки Горьк. обл. Старшина, шофер автп, 1 зап. кбр.

ЛУКЬЯНОВ Александр Степанович, род. 1921, с. Б. Алгаши Шумерлинского р-на. Сержант, оруд. номер 506 кап 139 сд 36 ск 6 А, вычислитель-топограф 880 пушап РГК, ст. писарь 160 пушабр, ЮЗФ, 3-й, 4-й УФ.

ЛУКЬЯНОВ Василий Алексеевич, род. 1915, с. Ратово Горьк. обл. Лейтенант, комвзвода 216 отд. автб 38 А, радиотехник 396 осб 14 отд. сд 101 ск, комвзвода монтажных и демонтажн. работ 453 полевой авторембазы 101 ск, ЦФ, 1-й УФ.

ЛУКЬЯНОВ Федор Григорьевич, род. 1911, с. Ратово Горьк. обл. Рядовой, понтонер 8 поб, минометчик 9 отд. минб.

ЛУУР Ильмар Иванович, род. 1911, г. Баку. Мл. сержант, ком. орудия 372 сп.

ЛУШИН Александр Федорович (1918–2001), с. Соб. Остров Горьк. обл. Сержант, наводчик 703 иап, ком. отдел. 215 минб, ком. орудия 75 ап, 14 пушабр.

ЛУШИН Иван Никитич, род. 1926, с. Новаты Горьк. обл. Ст. сержант, курсант 50 уч. сп, 46 уч. тп.

ЛУШИН Иван Степанович (1913–2000), с. Соб. Остров Горьк. обл. Рядовой, башенный стрелок 5 тп.

ЛУШИН Михаил Васильевич, род. 1923, с. Новаты Горьк. обл. Рядовой, курсант, радист 143 сд.

ЛУШИН Сергей Андреевич, род. 1921, с. Соб. Остров Горьк. обл. Сержант, ком. стр. отд. партиз. отряда «БАТЯ».

ЛУШИН Степан Николаевич, род. 1922, с. Новаты Горьк. обл. Рядовой, 1731 отд. п, 211 гв. сп.

ЛУЩИНСКИЙ Николай Павлович, род. 1925, п. Клетня Брянской обл. Ст. сержант, курсант 74 зап. сп, пом. комвзвода 101 сп.

ЛЫСОВ Александр Федорович, род. 1927, с. Саранка Горьк. обл. Рядовой, 48 сп.

ЛЫТКИН Николай Павлович, род. 1915, с. Жданово Горьк. обл. Сержант а/с, зав. прод. складом 7 зап. сп.

ЛЬВОВ Иван Миронович (1926–1989), д. Исмендер Ядринского р-на. Мл. сержант, стрелок 142 БАО.

ЛЬВОВ Илларион Миронович, род. 1916, д. Исмендер Ядринского р-на. Рядовой, шофер 546 ор мед. усиления, 33 отд. иптб.

ЛЬВОВ Прокопий Миронович, род. 1918, д. Исмендер Ядринского р-на. Рядовой, стрелок 201 отд. пулб, 237 фильтр. проверочн. пункта.

ЛЮБШИН Николай Васильевич, род. 1927, с. Маданово Амурской обл. Машинист парохода «Ленинград».

ЛЮЛИН Дмитрий Алексеевич, род. 1916, д. Мартыниха Иванов. обл. Ст. лейтенант, комвзвода курсантов 2 Ленингр. пех. учил., ЛФ.

ЛЯПАЕВ Сергей Сипатович, род. 1912, с. Ильина Гора Ядринского р-на. Лейтенант, комвзвода 678 гап РГК 5 гв. ТА, 201 гв. ап, 2-й, 3-й УФ, 3-й БФ.

ЛЯПНЕВ Михаил Васильевич, род. 1925, с. Б. Андосово Горьк. обл. Ст. сержант, курсант 18 отд. иадн, ком. орудия 83 сп.

ЛЯХОВ Михаил Никифорович, род. 1924, г. Канск. Рядовой, стрелок-десантник 35 мсбр 1 мехк, Ст. Ф, 2-й УФ.

МАГУЛИН Степан Михайлович, род. 1919, с. Медяны Горьк. обл. Старшина, 52 отд. сб, 8 тбр. Ранен.

МАДЯНОВ Алексей Егорович, род. 1916, с. Озерки Горьк. обл. Рядовой, 13 гв. сд.

МАЙОРОВА (ЗАБЕЛЕНКОВА) Таисия Евдокимовна, род. 1923. Старшина, медсестра, санинструктор 250 зап. ап, ЦФ.

МАЙОРОВА Таисия Евдокимовна (1923–2003). Лейтенант, оруд. номер, санинструктор 250 зенап 52 зенад.

МАКАРОВ Александр Гаврилович, род. 1928, с. Ратово Горьк. обл. Рядовой, стрелок-пограничник, в/ч 20116 Украинского погранокруга.

МАКАРОВ Александр Иванович, род. 1920, с. Медяны Горьк. обл. Сержант, 30 пс.

МАКАРОВ Александр Михайлович, род. 1919, д. Карачары Горьк. обл. Мл. сержант, 9 авторем. мастерская.

МАКАРОВ Александр Степанович, род. 1911, с. Ратово Горьк. обл. Ст. сержант, комвзвода 14 отд. уч. мцп.

МАКАРОВ Борис Михайлович, род. 1923, с. Б. Алгаши Шумерлинского р-на. Старшина, курсант Смол. пех. учил., 25 Чапаев. див. Ранен.

МАКАРОВ Борис Семенович, род. 1930, с. Ратово Горьк. обл. Рядовой, сын полка, 266 гв. сп 88 гв. сд 8 гв. А, 1-й БФ.

МАКАРОВ Василий Федорович, род. 1918, с. Борятино Горьк. обл. Ст. сержант, ком. стр. отдел. 26 вдп.

МАКАРОВ Виталий Семенович, род. 1916, г. Горький. Рядовой, курсант Тульск. пул. учил., автоматчик 115 сп.

МАКАРОВ Владимир Алексеевич, род. 1920, д. Карачары Горьк. обл. Мл. лейтенант, заряжающий 68 тп, ком. оруд. 15 тбр, автоматчик 312 гв. сп, ЗФ, СКФ, ЮЗФ, ЮФр.

МАКАРОВ Владимир Петрович, род. 1914, Ст. лейтенант, нач. фин. части 202 отд. зенад, 2 сб 260 брмп, КБФ.

МАКАРОВ Григорий Макарович, род. 1926, д. Кагаси Аликовского р-на. Мл. сержант, гидросапер 25 отд. отряда глубок. бурения.

МАКАРОВ Дмитрий Алексеевич, с. Карачары Горьк. обл. Сержант, курсант 14 отд. уч. п, ком. отдел. 58 отд. мцб, 3 апс.

МАКАРОВ Илья Семенович, род. 1923, с. Борятино Горьк. обл. Сержант, курсант 10 зап. сп, ком. отдел. 199 сд, 83 погранп.

МАКАРОВ Константин Васильевич, род. 1926, с. Мурзицы Горьк. обл. Ст. сержант, стрелок 288 зап. сп, возд. стрелок 806 шп.

МАКАРОВ Михаил Петрович, род. 1919, с. Ратово Горьк. обл. Рядовой, шофер 76 особ. бс, 564 сп. Ранен.

МАКАРОВ Николай Васильевич, род. 1908. Капитан, комиссар роты 28 отд. тбр секретарь партбюро 70 тбр 5 тк, зкпч 256 тбр 33 А, ЗФ, 2-й БФ.

МАКАРОВ Павел Федорович, род. 1921, с. Медяны Горьк. обл. Сержант, ком. орудия, пом. комвзвода 196 отд. мсб, 25 ммехбр, 17 А, Заб. Ф.

МАКАРОВ Петр Макарович, род. 1918, Рядовой, шофер 34 мсп, 5 гв. отд. мсбр, 32 гв. мехп.

МАКАРОВ Петр Осипович, род. 1920, с. Борятино Горьк. обл. Ст. сержант, 202, 126 сп, 13 погранп МВД, ком. орудия 350 отд. иптап.

МАКАРОВ Семен Григорьевич (1908–1995), с. Медяны Горьк. обл. Рядовой, 39 сп.

МАКАРОВ Сергей Гаврилович (1923–1999), с. Ратово Горьк. обл. Мл. сержант, 134 сп, ком. отдел. 165 тбр.

МАКАРОВА Анастасия Ильинична, род. 1923, с. Борятино Горьк. обл. Ефрейтор, прожекторист 45 прожп.

МАКСЕЙКИН Илья Павлович, род. 1926, д. Питеркино Шумерлинского р-на. Ефрейтор, 359 зап. сп, 243 конвп НКВД, 185 отд. ср.

МАКСИМОВ Алексей Максимович, род. 1911, д. Александровка Горьк. обл. Рядовой, понтонер 6 отд. зап. поб, стрелок 40 отд. сб.

МАКСИМОВ Григорий Васильевич, род. 1919, д. Ямаши Красночетайского р-на. Рядовой, стрелок 37 обр 3 А, наводчик 19 д 57 А, ЮФ.

МАКСИМОВ Николай Алексеевич, род. 1911, д. С. Остров Горьк. обл. Рядовой, сапер 282, 181 отд. сапб.

МАКСИМОВА Валентина Петровна, род. 1920, с. Ачакасы Канашского р-на. Ефрейтор, телефонист 89 опс, 54 А, ВФ.

МАКСИМОВА Елена Федоровна, род. 1920. Военно-санит. поезд № 235.

МАЛАНИН Василий Иванович, род. 1917, д. Миренки Алатырского р-на. Сержант, стрелок 207 стройбата, ком. отдел. 94 сд, 73 дэб.

МАЛАШИН Иван Михайлович, род. 1908, с. Ачка Горьк. обл. Сержант, 71 сп.

МАЛЕЕВ Алексей Николаевич, род. 1911, с. Медяны Горьк. обл. Лейтенант, зам. политрука 49 отд. огнем. р, комвзвода 6 гв. сбр 56 А, 20 отд. огнем. б, ЦФ, СКФ, 1-й БФ.

МАЛЕЕВ Василий Григорьевич, род. 1918, с. Медяны Горьк. обл. Рядовой, разведчик 254 зенард, 7 отд. зенб, стрелок 177 зап. сп, 1087 автб.

МАЛОВ Алексей Михайлович (1926–2000), с. Жданово Горьк. обл. Рядовой, наводчик 1580 зенап, 204 отд. зенад.

МАЛЫШЕВ Павел Николаевич, род. 1913, д. Н. Екатериновка Горьк. обл. Старшина м/с, санинструктор, 1003 сп, 111 уч. б, стрелок 1214 сп.

МАЛЫШЕВ Семен Михайлович, род. 1927, д. Ащерина Горьк. обл. Мл. сержант, снайпер 10 окруж. школы, разведчик 127 отд. мрб.

МАЛЬКОВ Виктор Андреевич, род. 1927, с. Майдан Горьк. обл. Сержант, курсант 20 зап. ап.

Снайпер-разведчик

Николай Маркович Марков, уроженец д. Шоркасы Аликовского района, с шести лет жил в г. Шумерля. Осенью 1941 г. он был мобилизован в ряды Красной Армии и направлен на Дальний Восток. Учился в полковой школе младших командиров и параллельно на снайперских курсах, после окончания которых его перебросили на запад. В качестве командира взвода разведки воевал на 3-м Белорусском, 1-м Украинском фронтах. На счету снайпера десятки убитых фашистов, а как разведчик он добывал ценные сведения о противнике, не раз возвращался из вражеского тыла с «языком». Дорогами войны прошел Белоруссию, Польшу, Восточную Пруссию и Чехословакию. За проявленные в боях мужество и храбрость награжден орденами Славы III и II степени, Отечественной войны I степени, медалями «За отвагу» (трижды), «За взятие Берлина» и др.

Демобилизовавшись, вернулся в г. Шумерля, выучился на шофера. А затем долгие годы работал водителем в различных организациях города.

Г. Савельев

МАЛЬКОВ Иван Прокопьевич, род. 1926, д. Тарабаи Канашского р-на. Рядовой, 359 зап. сп, ком. отдел. 60, 316 сп.

МАМАЕВ Александр Владимирович, род. 1913, с. Пильна Горьк. обл. Лейтенант, комвзвода 325 сп 14 сд 14 А, КФ.

МАМАЕВ Николай Михайлович, род. 1913, с. Пильна Горьк. обл. Рядовой, шофер 877 гап.

МАМАЕВ Петр Владимирович, род. 1917, с. Пильна Горьк. обл. Старшина, повар-инструктор 116 гап, 92 мсб, зав. складом 90 зап. зенп, экспедитор 353 отд. зенб 5 к ПВО.

МАМОНОВ Иван Григорьевич, род. 1920, с. Медяны Горьк. обл. Рядовой, 222 сп.

МАМОНОВ Петр Иванович, род. 1926, с. Княжиха Горьк. обл. Рядовой, стрелок 352 сп.

МАМОНОВА (КОСТЫЛЕВА) Валентина Степановна, род. 1923, г. Казань. Мл. сержант, сортировщица военно-почтовой базы «БП» 10 А, 2-й БФ.

МАМОНОВА Валентина Степановна, род. 1923, г. Коканд. Рядовая, сортировщик военно-почтовой базы.

МАМОНТОВ Михаил Федорович, род. 1926, с. Кожевенное Порецкого р-на. Рядовой, курсант 2 отд. уч. сбр, ком. орудия 611 сп. Ранен.

МАМОНТОВ Николай Федорович, род. 1913, с. Мурзицы Горьк. обл. Рядовой, наводчик 20, 25 зенап.

МАНЕНКОВ Алексей Андреевич, род. 1914, с. Никольское Порецкого р-на. Мл. политрук 250 мсп 3 гв. мсд, 50 А, ЗФ.

МАНЯКОВ Владимир Васильевич, род. 1924, с. Ачка Горьк. обл. Рядовой, 362 зап. сп, ст. телефонист 531 минп.

МАНЯКОВ Иван Герасимович, род. 1925, с. Новаты Горьк. обл. Рядовой, минометчик 4 зап. сп 11 сд. Ранен.

МАНЯКОВ Иван Степанович, род. 1911, с. Новаты Горьк. обл. Рядовой, наводчик 6 сд, рабочий 88 отд. рабб.

МАНЯКОВ Николай Васильевич, род. 1914, д. Анки Горьк. обл. Рядовой, химик 22 отд. инжб, химик-дегазатор 5 инжп.

МАРКЕЛОВ Константин Иванович (1919–1984), с. Козловка Порецкого р-на. Рядовой, 159 сб, повар 62 сб.

МАРКЕЛОВ Семен Порфирьевич, род. 1914. Рядовой, стрелок 21 гв. д.

МАРКЕЛОВ Степан Егорович, род. 1908. Рядовой, стрелок 357 зап. сп.

МАРКИН Василий Дмитриевич (1926–2000), д. Н. Приски Калужск. обл. Рядовой, стрелок 142 БАО.

МАРКИН Николай Иванович (1908–1995), с. Соколиха Горьк. обл. Рядовой, ком. орудия 23 отд. зенбр.

МАРКОВ Николай Маркович, род. 1923. 155 зап. сп, 47, 571 сп.

МАРКУШИН Александр Григорьевич (1926–1988), с. Ратово Горьк. обл. Ефрейтор, стрелок 260, 143 сп НКВД.

МАРКУШИН Александр Иванович, род. 1913, с. Ратово Горьк. обл. Мл. сержант, стрелок 199 п НКВД, ком. отдел. 201 отд. сб.

МАРКУШИН Андрей Павлович, род. 1911, с. Ратово Горьк. обл. Рядовой, 791 сп.

МАРКУШИН Иван Павлович (1917–1981), с. Ратово Горьк. обл. Рядовой, 505 сп, 118 отр. ВОХР, шофер 26 ммехп.

МАРТИРОСЯН Роберт Рубенович, род. 1926, г. Баку. Сержант, 9 гв. сп.

МАРТЫНКИН Ювеналий Михайлович, род. 1914, ст. Заколпье Владимирской обл. Ст. лейтенант, комвзвода 285 ап 122 сд, 420 сп 122 сд 19 А, зам. комбата 445 минп 497 аб 337 сд, КФ, 2-й, 3-й УФ.

МАРТЫНОВ Василий Романович, род. 1915, с. Озерки Горьк. обл. Сержант, шофер 33 минбр.

МАРТЫНОВ Дмитрий Васильевич, род. 1922, д. Лукшино Смоленской обл. Техник-лейтенант, пом. комроты по т/части 86 отд. тб 3 опер. группы ЛФ, 12 отд. тп 30 отд. тб, зам. комбата 768 самох. ап, 3-й ПФ.

МАРТЫНОВ Иван Сергеевич, род. 1917, с. Кайбичево Морд. АССР. Рядовой, шофер 26 лтбр, 39 сп.

МАРТЫНОВ Иван Тимофеевич (1925–1997), с. Озерки Горьк. обл. Рядовой, 14 отд. уч. мцп, 52 отд. мцп.

МАРТЫНОВ Федор Яковлевич, род. 1925, с. Озерки Горьк. обл. Сержант, 76 гв. минб, 870 сп, пом. комвзвода 1170 сп.

МАРТЬЯНОВ Владимир Васильевич, род. 1924, с. Ратово Горьк. обл. Мл. лейтенант, комвзвода 942 сп 286 сд 42 А, 2-й ПФ.

МАРТЬЯНОВ Иван Захарович, род. 1924, с. Ряпино Порецкого р-на. Мл. лейтенант, ком. орудия 288 гв. сп 94 гв. сд 69 А, комвзвода ПТР 961 сп 274 сд 69 А, комвзвода конной тяги 110 отд. дор.-стр. бат. 8 гв. А, Вор. Ф, Степ. Ф, 1-й БФ, Заб. Ф.

МАРТЬЯНОВ Иван Захарович, род. 1924, с. Ряпино Порецкого р-на. Сержант, 288 гв. сп, 94 д, 69 А.

МАРТЬЯНОВ Николай Михайлович, род. 1922, с. Мурзицы Горьк. обл. Ст. сержант, механик-водитель 1 тк, 19 уч. тп.

МАРУТИН Алексей Иванович, род. 1916, с. Алексино Моск. обл. Рядовой, курсант Ленингр. воен.-инж. учил., ком. переправочн. порта 12 зап. инжп, нач. инж. службы 67 отд. помб.

МАРЮШИН Дмитрий Алексеевич, род. 1916, д. Карачары Горьк. обл. Капитан, начальник погранзаставы 13 погранп, 3-й Кал. Ф, 3-й БФ.

МАРЮШИН Петр Максимович, род. 1924, д. Карачары Горьк. обл. Сержант, курсант 32 орс, 5 зап. опс, ком. отдел. 942 обс.

МАРЮШИН Сергей Алексеевич, род. 1924, д. Карачары Горьк. обл. Рядовой, автоматчик 131 гв. сп 63 сд, ЛФ.

МАСАКОВ Андрей Петрович, род. 1914, с. Озерки Горьк. обл. Рядовой, шофер 1 бс, 223 отд. автб.

МАСКИН Иван Ефимович, род. 1924, д. Кумашка Шумерлинского р-на. Ст. сержант, разведчик, 667 гап, 15 ад, оруд. номер 53 зап. сп, ЗФ, Бр. Ф, ПФ.

МАСКИН Иван Ефимович, род. 1924, с. Н. Кумашка Шумерлинского р-на. Сержант, ком. топограф. отд. 667 гап 15 ад РГК, писарь 53 зап. ап, СЗФ, Кал. Ф, 3-й БФ.

МАСЛЕНКОВ Анатолий Федорович (1926–1999), с. Ратово Горьк. обл. Ст. сержант, 1 отд. зап. сп, 52 уч. сп, зам. ком. отдел. 71 мехп.

МАСЛЕННИКОВ Сергей Алексеевич, род. 1922, с. Львовна Горьк. обл. Рядовой, кавалерист 4 кп.

МАСЛОВ Герман Гурьевич, род. 1919, с. Ковали Урмарского р-на. Гв. лейтенант, комвзвода 212 гв. сп 182 сд, 212 гв. сп 75 гв. сд, 2 гв. мцп, ЦФ, БФ.

МАСЛОВ Македон Афанасьевич, род. 1923, д. Некрасово Омской обл. Ст. сержант, курсант 88 зап. зенап, ком. отдел. 1716 отд. зенап.

МАТВЕЕВ Куприян Матвеевич, род. 1913. Сержант, 33, 66 сп.

МАТВЕЕВ Михаил Григорьевич (1926–2001), д. Егоркино Шумерлинского р-на. Мл. сержант, лин. надсмотрщик 11 оппс НКВД, 257 обпс НКВД.

МАТВЕЕВ Михаил Матвеевич, род. 1917, д. Синьял-Оточево Моргаушского р-на. Рядовой, шофер 11 зап. инжб, 7 зенап, 500 зап. п.

МАТВЕЕВ Петр Матвеевич, род. 1903. Капитан, инструктор по учету парт.-комс. докум. ПО 158 ттабр, 10 ад РГК, 3-й БФ.

МАТВЕЕВ Федор Матвеевич, род. 1925, д. Анаткасы Аликовского р-на. Артиллерист 238 сп 31 сд.

МАТРЕНИК Иван Федорович, род. 1925, с. Красное Горьк. обл. Рядовой, стрелок 179 отд. аб, пулеметчик 617 п. Ранен.

МАТРЕНИН Михаил Васильевич (1924–1983), с. Хухарево Морд. АССР. Ст. сержант, 78 зап. сп, наводчик 482 ап, 47 зап. ап, 506 минп.

МАТРОСОВ Владимир Кузьмич, род. 1926. Рядовой, 359 зап. сп, 236 конвп.

МАТРОСОВ Иван Иванович, род. 1922, д. Куликовка Горьк. обл. Рядовой, заряжающий 4772 тб, 1-й ДВФ.

МАТЯНИН Степан Семенович, род. 1926, с. Озерки Горьк. обл. Рядовой, 362 сп.

МАХМУТОВ Ахмет Хамзилович (1925–1982), с. Кр. Горка Горьк. обл. Рядовой, 713 зап. сп, ЛФ.

МАХМУТОВ Зинат Моисеевич, род. 1915, д. Андреевка Горьк. обл. Рядовой, оруд. номер 467 отд. зенап.

МАШАНОВ Сергей Яковлевич, род. 1927. Сигнальщик объед. школы Дун. фл-ии.

МАЯКОВ Иван Тимофеевич, род. 1925, с. Б. Алгаши Шумерлинского р-на. Ефрейтор, шофер 559 БАО.

МАЯКОВ Михаил Тимофеевич, род. 1918, с. Б. Алгаши Шумерлинского р-на. Рядовой, зав. делопроизв. 10 авдбр.

МЕДВЕДЕВ Алексей Михайлович, род. 1918, д. Питеркино Красночетайского р-на. Сержант, 753 ап РГК.

МЕДВЕДЕВ Григорий Федорович, род. 1924, д. Тиханкино Красночетайского р-на. Сержант, 39 сп, 31 гв. сд, 330 отд. рр. Ранен.

МЕДВЕДЕВ Павел Михайлович, род. 1913, с. Качалово Горьк. обл. Рядовой, путеец 19 эждб.

МЕДЗЯЕВ Николай Иванович, род. 1911, г. Сердобск. Ст. лейтенант, зам. комроты 504 сп 107 сд 60 А, 52 мсбр 7 гв. тк 3 гв. ТА, комроты 1249 сп 377 сд 57 А, ЗФ, 2-й ПФ.

МЕЛЬНИК Николай Фомич, род. 1927, с. Верба Ровенской обл. Рядовой, 11 ср.

МЕЛЬНИК Петр Андреевич (1923–1997), д. Макруши Винницкой обл. Ефрейтор, стан. пулеметчик 29 особ. бр, автоматчик 404 зап. сп, 501 сп.

МЕЛЬНИКОВ Алексей Дмитриевич, род. 1912, с. Медяны Горьк. обл. Мл. сержант, курсант, ком. отдел. 924 орпс НКВД.

МЕЛЬНИКОВ Анатолий Иванович, род. 1927, с. Пильна Горьк. обл. Рядовой, писарь 20 зап. ап.

МЕЛЬНИКОВ Николай Андреевич, род. 1924, с. Медяны Горьк. обл. Рядовой, 14 отд. уч. мцп, 244 сд. Ранен.

МЕЛЬНИКОВ Павел Егорович, род. 1910, с. Медяны Горьк. обл. Рядовой, 362 зап. сп.

МЕЛЬНИКОВ Федор Егорович, род. 1917, с. Медяны Горьк. обл. Рядовой, шофер 27 ор мед. обслуж., 549 минап.

МЕРКУЛОВ Василий Ильич, род. 1921, д. Сосново Красночетайского р-на. Рядовой, 108 сп, 45 отд. сб.

МЕЩЕРЯКОВ Александр Константинович, род. 1926, с. Ратово Горьк. обл. Рядовой, стрелок в/ч 22040.

МИГУШОВ Михаил Иванович, род. 1927, д. Моревка Горьк. обл. Ефрейтор, стрелок 25 бр МСБ.

МИДЗЯЕВ Иван Борисович, род. 1923, г. Сердобск. Мл. сержант, 1408 сп, зам. ком. стр. отд. 32 рабб.

МИДУКОВ Григорий Васильевич (1920–2002), д. Яндаши Шумерлинского р-на. Сержант, пулеметчик 16 сп.

МИКИН Иван Васильевич, род. 1908, с. Березовка Горьк. обл. Мл. сержант, ком. отдел. 649 сп.

МИЛАНТЬЕВ Михаил Степанович, род. 1923, с. Борятино Горьк. обл. Рядовой, 4 уч. тп, 1266, 260 сп, 372 п НКВД.

МИЛОВ Николай Спиридонович (1924–1999), с. Воскресенск. Лаши Морд. АССР. Мл. сержант, 33 отд. сбр, 155, 482 сп, 15 уч. тп, зав. прод. складом 353 самох. ап.

МИНАЕВ Василий Васильевич (1926–2000), д. Совиево Зап.-Казахстанской обл. Рядовой. Ранен.

МИРОНОВ Александр Дмитриевич, род. 1918, с. Медяны Горьк. обл. Рядовой, 386 зап. сп.

МИРОНОВ Александр Николаевич, род. 1925, д. Рыхловка Горьк. обл. Гв. сержант, 2 уч. минбр, телефонист 2 гв. минд.

МИРОНОВ Василий Андреевич, род. 1916, д. Борки Морд. АССР. Капитан, нач. особ. отдела 248 сд, нач. состава по обслуж. 14 отд. дор.-стр. бат., ЗФ, БФ.

МИРОНОВ Василий Миронович, род. 1917, д. Алгазино Вурнарского р-на. Ст. лейтенант, комвзвода связи 529 сп 163 сд 34 А, 612 сп 144 сд, 3-й БФ, УФ.

МИРОНОВ Василий Павлович, род. 1918, с. Ратово Горьк.обл. Рядовой, ком. расчета 244 сд 81 п.

МИРОНОВ Василий Петрович, род. 1908, с. Медяны Горьк. обл. Рядовой, слесарь 373 автотехр.

МИРОНОВ Виктор Филиппович (1924–2001), д. Елховка Горьк. обл. Рядовой, 14 уч. мцп, мотоциклист 75 отд. рб, 2 Казанское танк. учил.

МИРОНОВ Георгий Сергеевич, род. 1920, г. Цивильск. Сержант, 669 сп, 222 зап. сп, пом. комвзвода 160 сд.

МИРОНОВ Григорий Алексеевич, род. 1912, с. Медяны Горьк. обл. Рядовой, дальномерщик отд. зенд.

МИРОНОВ Иван Алексеевич, род. 1914, с. Медяны Горьк. обл. Техник-лейтенант, ком. орудия 2 отд. гв. минб, арт. техник 47 гв. минп, ЗФ, 1-й, 2-й УФ.

МИРОНОВ Михаил Алексеевич, род. 1916, с. Медяны Горьк. обл. Ст. сержант, ком. отдел. 320 зап. п, 364 сд, курсант арт. учил. г. Киев. Ранен.

МИРОНОВ Михаил Григорьевич, род. 1925, с. Медяны Горьк. обл. Рядовой, 9 уч. тп.

МИРОНОВ Федор Павлович, род. 1914, с. Ратово Горьк. обл. Рядовой, понтонер отд. помб, 56 отд. брмп.

МИРОШНИЧЕНКО Мария Михайловна, род. 1920, с. Языково Горьк. обл. Школа оружия ТОФ, телефонист 6 отд. ждабр.

МИРОШНИЧЕНКО Михаил Михайлович, род. 1915, с. Корюховка Чернигов. АССР. Сержант, 14 отд. гв. минд, комендант. отд. радистов 14 отд. мдм.

МИРОШНИЧЕНКО Сергей Михайлович, род. 1921, ст. Вурнары Вурнарского р-на. Мл. сержант, телефонист 343 БАО, 1145 сп, 17 отд. зап. р, 39 мпрожп.

МИРОШНИЧЕНКО Степан Алексеевич, род. 1908, с. Харьковка Волгоград. обл. Майор, нач. особ. отд. НКВД СМЕРШ 78 авиабазир. ЮЗФ, 306 шад 17 ВА, 3-й УФ.

МИТЕНКОВ Василий Семенович, род. 1924, с. Моревка Морд. АССР. Ефрейтор. 75 сп , 3 отд. резерв. б, 213 сп НКВД.

МИТРОФАНОВ Александр Алексеевич (1927–1999), с. Знаменское Горьк. обл. Сержант, курсант Окр. шк. мл. команд.

МИТРОФАНОВ Петр Васильевич, род. 1925, с. М. Враг Горьк. обл. Рядовой, телефонист 73 зендн.

МИТРЮЕВ Александр Павлович, род. 1914, с. М. Майдан Горьк. обл. Рядовой, 54 сд.

МИТРЯЕВ Николай Семенович, род. 1925, с. Озерки Горьк. обл. Мл. сержант, ком. отдел. 259 гв. сп.

МИХАЙЛОВ Аркадий Михайлович, род. 1927. Ст. матрос, 56 уч. сп.

МИХАЙЛОВ Ефим Сергеевич, род. 1918, с. Ходары Шумерлинского р-на. Лейтенант, р/телеграфист 348 БАО, маскировщик 3 отд. маск. д, 10, 4 ВА, ЮЗФ, СКФ, 2-й БФ.

МИХАЙЛОВ Николай Михайлович, род. 1925, д. Тувалькино Вурнарского р-на. Рядовой, 389, 35 сп, электрик 132 отд. пулаб, 16 отд. э/тех. взвода.

МИХАЙЛОВ Павел Михайлович, род. 1919, д. Ходары Шумерлинского р-на. Лейтенант м/с, фельдшер 395 гап, 220 кабр, 1-й ДВФ.

МИХАЙЛЫЧЕВ Александр Александрович, род. 1919, д. Свиреповка Горьк. обл. Сержант, оруд. номер 187 ап, ком. отдел. 1 отд. инжбр, наводчик 194 ап, писарь 594 ОМСБ.

МИХАЙЛЫЧЕВ Николай Алексеевич, род. 1915, д. Свиреповка Горьк. обл. Мл. сержант, ком. отд. связистов 38 адн, 381 прожб.

МИХЕЕВ Александр Максимович (1914–1995), с. Знаменское Горьк. обл. Ефрейтор, ст. телефонист 148 минп, 57 отд. гв. миндн.

МИХЕЕВ Иван Александрович, род. 1923, с. Знаменка Горьк. обл. Старшина, курсант, механик-водитель 13 уч. тп.

МИХЕЕВ Иван Тимофеевич, род. 1924, с. Болтинка Горьк. обл. Старшина, 90 отд. зенап, оруд. номер 93 отд. зенадн.

МИХЕЕВ Илья Захарович (1922–2002), д. Шоля Красночетайского р-на. Рядовой, 170 сд. Ранен.

МИХЕЕВ Леонид Дмитриевич, род. 1927, с. Знаменское Горьк. обл. Ст. сержант, 15, 76 отд. мцп.

МИХЕЕВ Федор Андреевич, род. 1910, с. Ратово Горьк. обл. Рядовой, 330 сд, 185 зап. сп.

МИХЕЕВ Федор Петрович, род. 1915, с. Ратово Горьк. обл. Мл. сержант, телефонист 30 дор. бс.

МИХЕЕВА Екатерина Ивановна, род. 1921, д. Сонин Луг Орловской обл. Ст. сержант, пом. комвзвода 485 БАО 6 ВА.

МИШУТИН Федор Петрович, род. 1914, с. Семеновское Порецкого р-на. Рядовой, 29 сп, лаборант 135 склада НКВД.

МИЩЕНКО Александр Васильевич, род. 1926, с. Смородино Сумской обл. Рядовой, 136 сп, 112 ап. Ранен.

МОИСЕЕВ Александр Иванович (1920–1998), д. Оточево Моргаушского р-на. Ст. сержант, шофер, нач. зарядно-аккум. ст. 87, 97 орс.

МОИСЕЕВ Иван Васильевич, род. 1921, с. Ратово Горьк. обл. Сержант, понтонер 19 отд. помб, ком. отдел. 76 отд. морсбр, 9 гв. вдд, пом. комвзвода 210 зап. сп, зав. секретной части 408 БАО.

МОИСЕЕВ Петр Иванович, род. 1924, д. Пошнары Ядринского р-на. Сержант, ком. отдел. 17 гв. тбр 1 тк. Ранен.

МОИСЕЕВА Анастасия Кузьминична, род. 1925, с. Медяны Горьк. обл. Рядовой, телеграфист, санитар 101 обс, 79 сд, 1-й БФ.

МОИСЕЕВА Анисия Алексеевна, род. 1923, с. Н. Атаи Красночетайского р-на. Рядовая, наблюдатель 565 отд. аэростат. д-на ПВО.

МОИСЕЕВА Евдокия Григорьевна, род. 1923, с. Медяны Горьк. обл. Рядовая, наблюдатель 101 об ВНОС 79 д ПВО.

МОИСЕЕВА Евдокия Григорьевна, род. 1923, с. Медяны Горьк. обл. Рядовая, наблюдатель, телефонист 101 об ВНОС.

МОЙСЕ Иван Васильевич, род. 1912, с. Ясски Одесской обл. Старшина, ком. орудия 130 зап. ап, зав. делопроизв. 13 отд. кшр.

МОКШЕНКОВ Николай Кирсанович, род. 1914, с. Б. Алгаши Шумерлинского р-на. Мл. сержант, 1017, 1162 сп, наводчик 1988 зенап.

МОКШОНКОВ Федор Иванович, род. 1926, с. Б. Алгаши Шумерлинского р-на. Ефрейтор, шофер в/ч 26356.

МОЛОФЕЕВ Михаил Филиппович, род. 1921, д. Пояндайкино Шумерлинского р-на. Сержант, оруд. номер 7 зап. ап.

МОЛЬКОВ Александр Андреевич, род. 1919, с. М. Майдан Горьк. обл. Мл. сержант, оруд. номер, 841 УР.

МОНАХОВ Александр Иванович (1919–2001), с. Медяны Горьк. обл. Капитан, комбат 144 гв. сп 49 сд, Ст. Ф, ЮФ, 3-й, 4-й УФ. Ранен.

МОНАХОВ Иван Кузьмич, род. 1918, с. Медяны Горьк. обл. Старшина, ком. отд. топогр. разв. 193 гап, 202 ап.

МОНАХОВ Николай Иванович, род. 1927, с. Медяны Горьк. обл. Мл. сержант, наводчик 20 зап. сп, ком. орудия 33 зенап.

МОРАЕВА Варвара Федоровна, род. 1919, д. Пояндайкино Шумерлинского р-на. Рядовая, прожектористка 37 прожп.

МОРДВЕНКО Дмитрий Петрович, род. 1908, с. Б. Кува Ульян. обл. Рядовой, 62 отд. сапб.

МОРОЗОВ Александр Николаевич (1912–1999), д. Бегичево Горьк. обл. Рядовой, пантонер 103 поб. Ранен.

МОРОЗОВ Алексей Андреевич, род. 1918, с. Мурзицы Горьк. обл. Мл. сержант, шофер 610 БАО.

МОРОЗОВ Владимир Андреевич, род. 1908, д. Чураккасы Моргаушского р-на. Ст. лейтенант, зкпч 99, 146 сд, 49 А, комвзвода 21 гв. ад 36 минбр 428 минп, ЗФ, ЛФ.

МОРОЗОВ Дмитрий Иванович (1900–1972), д. Ждамирово Ульян. обл. Рядовой, стрелок 47 мехбр.

МОРОЗОВ Дмитрий Иванович, род. 1927, д. Романовка Горьк. обл. Рядовой, стрелок 50 уч. сп.

МОРОЗОВ Константин Степанович, род. 1919, с. Мурзицы Горьк. обл. Рядовой, 747 сп.

МОРОЗОВ Николай Никитович, род. 1925, с. Мурзицы Горьк. обл. Рядовой, оруд. номер 20 зап. ап, телефонист 311 ап. Ранен.

МОРОЗОВ Николай Николаевич (1916–1989), д. Языково Горьк. обл. Старшина, 431 кап, 441 гап, 435 иптп.

МОРОЗОВ Петр Алексеевич, род. 1920, г. Керч. Ст. матрос, крейсеры «Красный Крым», «Мурманск».

МОРОЗОВ Степан Константинович, род. 1916, д. Романовка Горьк. обл. Ст. сержант, ком. отдел. 1812 сп, 18 полев. сборно-распред. п.

Командир батареи

Четверть века своей жизни отдал Александр Иванович Монахов работе в ДОСААФ. Столько времени возглавлял он Шумерлинский городской комитет этой организации. Успешно справляться с задачами ему помогали полученные на фронтах Великой Отечественной отличная закалка и богатый опыт.

Уроженец с. Медяны Пильненского района Нижегородской области, он с конца 1942 г. командовал истребительно-противотанковой батареей 144-го гвардейского стрелкового полка. Лейтенант Монахов боевое крещение получил у стен Сталинграда. В первом же бою его взвод уничтожил два немецких танка и до взвода пехоты противника. Затем он участвовал в боях за освобождение городов Херсон, Николаев, Одесса. Воевал также на территориях Румынии, Болгарии, Югославии, Чехословакии, Венгрии, Австрии.

– Помню многие бои. Каждый был трудным, – рассказывал Александр Иванович. – В сражении под Херсоном нам пришлось в течение суток удерживать за Днепром небольшой плацдарм. Контратаки противника следовали одна за другой. За эти 24 часа бойцы батареи подбили четыре танка, уничтожили две пулеметные точки и до роты вражеской пехоты. Как бы ни было трудно, плацдарм все же удержали. За эту операцию меня наградили орденом Красного Знамени.

За образцовое выполнение приказов командования, умелое руководство в боевых действиях батареей и личное мужество награжден орденами Красного Знамени, Александра Невского, Отечественной войны I и II степени, Красной Звезды (дважды), медалями.

После войны остался в войсках. В 1961 г. с должности заместителя командира артиллерийского полка ушел в запас и жил в г. Шумерля.

МОТОВ Василий Иванович (1904–1978), с. Ратово Горьк. обл. Капитан, зкпч 88 гв. сп 33 гв. сд, ЮФ. Ранен.

МОТОВ Николай Иванович (1926–1994), с. Ратово Горьк. обл. Рядовой, стрелок 415 автехр.

МОТОВ Павел Иванович, род. 1915, с. Ратово Горьк. обл. Рядовой, повар 81 зап. сп, 1092, 272 сп.

МОТОВ Федор Алексеевич (1922–2001), с. Ратово Горьк. обл. Рядовой, 395 БАО, 117 сп, 234 гв минп.

МОТЫЛЕВ Алексей Андреевич (1914–1999), с. Воскресенское Горьк. обл. Рядовой, наводчик 81 сп, 728 ап.

МОТЫЛЕВ Николай Андреевич (1920–1991), с. Воскресенское Горьк. обл. Ст. механик 215 отд. ад, моторист берег. обор., курсант автошколы, моторист авторем. мастер., шофер штаба БФ.

МОТЯНИН Василий Степанович, род. 1917, с. Озерки Горьк. обл. Рядовой, стрелок 16 отд. сб.

МОХНЕВ Иван Андреевич (1924–2003), с. Языково Горьк. обл. Мл. сержант, курсант 43 пулп, ком. отдел. 53 мсбр, оруд. номер 139 зенап, наводчик 88 отд. зен. бронепоезда.

МУЛАШИН Иван Григорьевич, род. 1922, с. Медяны Горьк. обл. Рядовой, приборист 85 зенап. Ранен.

МУЛЕНКОВ Петр Николаевич, род. 1920, с. Ратово Горьк. обл. Ст. сержант, понтонер 19 отд. поб, ординарец 932 ап, ком. отдел. 228 минп.

МУЛЮКИН Иван Яковлевич (1924–2001), с. Юрьево Горьк. обл. Рядовой, курсант Горьк. танк. учил., тракторист ап. Ранен.

МУЛЮКИН Николай Григорьевич (1920–2001), с. Озерки Горьк. обл. Ст. сержант, ком. отдел. 2 гв. кд, пом. комвзвода 748 сп.

МУЛЯЕВ Иван Григорьевич, род. 1915, с. Новаты Горьк. обл. Рядовой, шофер 81 сп.

МУЛЯЕВ Иван Федорович, род. 1927, с. Борятино Горьк. обл. Рядовой, 227 уч. б, стрелок 21 сбр.

МУЛЯЕВ Николай Николаевич, род. 1925, с. Новаты Горьк. обл. Рядовой, оруд. номер 1776 зенап.

МУЛЯЕВ Петр Никифорович, род. 1915, с. Новаты Горьк. обл. Ст. сержант, механик-водитель 54 тбр.

МУМИКОВ Андрей Федорович, род. 1924, д. Ч. Алгаши Шумерлинского р-на. Рядовой, стрелок 713 сп, ВФ. Ранен.

МУРАВЬЕВ Василий Федорович, род. 1908. Рядовой, стрелок 14 отд. рабб, 98 отд. дор.-строит. б-на.

МУРАВЬЕВ Дмитрий Федорович, род. 1916, с. Б. Алгаши Шумерлинского р-на. Сержант, ком. орудия 698 ап.

МУРАВЬЕВ Николай Федорович, род. 1925, с. Б. Алгаши Шумерлинского р-на. Ефрейтор, ст. контролер, в/ч 2190.

МУРАВЬЕВ Петр Федорович, род. 1920, с. Б. Алгаши Шумерлинского р-на. Гв. ст. сержант, мотоциклист 21 зап. тп, снайпер 11, 41 инжп, курсант 16 уч. тп, механик-водитель 83 тп.

МУРЗАЕВ Петр Васильевич, род. 1926, п. Кр. Горка Горьк. обл. Сержант, курсант 49 уч. сп, 45 уч. тп.

МУРЗАЕВ Сергей Максимович, род. 1917, д. Вязовка Горьк. обл. Рядовой, 1073 сп. Ранен.

МУРЗАКОВ Василий Ильич, род. 1927, д. Тоганаши Красночетайского р-на. Ст. сержант, курсант 54 уч. сп.

МУРЫШКИНА Клавдия Андреевна, род. 1915, с. Медяны Горьк. обл. Ефрейтор, прожекторист 45 прожп 214 сд.

МУСИН Айса Мусинович (1919–1997), с. Кр. Горка Горьк. обл. Рядовой, оруд. номер 594 отд. ад, пулеметчик 200 зап. сп.

МУСИН Ахат, род. 1911, д. Соб. Остров Горьк. обл. Рядовой, 29 аб, 1 тбр.

МУСИН Давид Салихович, род. 1918, д. Кр. Горка Горьк. обл. Рядовой, телефонист 65 автобронетанк. див., 3 гв. сп.

МУХАМЕДЖАНОВ Фатех Измайлович, род. 1927, д. Кр. Горка Горьк. обл. Рядовой, сапер-подрывник 230 отд. сапб.

МУХИН Тимофей Максимович, род. 1926, с. Медяны Горьк. обл. Рядовой, 1 отд. зап. сп, оруд. номер 677 ап. Ранен.

МУШКЕТОВ Александр Петрович, род. 1913, г. Ленинград. Ст. лейтенант, нач. интенд. снабж. 163 олбс, Заб. Ф.

МЫШОВА Анна Дмитриевна, род. 1926, д. Старые Холмы Калужской обл. Рядовой, прачка 19 прифронтов. прачеч. отр.

МЯГКОВ Иван Никитич, род. 1919, д. Испуханы Красночетайского р-на. Сержант, оруд. номер 69 ап, 21 сп, 16 ад РГК.

МЯСОЕДОВ Владимир Петрович, род. 1919, с. Кр. Горка Ульян. обл. Рядовой, 338 сп.

НАГАЕВ Николай Анисимович, род. 1920, с. Ходары Шумерлинского р-на. Мл. сержант, 24 кп, 457 сп.

НАГОВИЦИН Андриян Георгиевич, род. 1910, д. Починок-Еловский Удмурт. АССР. Майор. нач. 4 отд. штаба 113 отд. сбр, пом. нач. 1 отд. в резерве офиц. состава фр. отд. кадров Север. группы войск, Зак. Ф, пом. нач. 3 отд. кадров СКФ.

НАДЕЕВ Александр Павлович, род. 1927, д. Торханы Шумерлинского р-на. Старшина, оруд. номер 13 зап. кон. ап.

НАЗАРОВ Константин Дмитриевич, род. 1924, с. Ратово Горьк. обл. Ефрейтор, стрелок 240 конвп НКВД, телефонист 2187 погранотряда связи.

НАЗАРОВ Михаил Иванович, род. 1920, д. М. Туваны Шумерлинского р-на. Рядовой, шофер 815 автб, 249 тп.

НАЗАРОВ Федот Иванович, род. 1913, д. М. Туваны Шумерлинского р-на. Старшина 1ст., ст. писарь, Моск. флот. экипаж.

НАЛЕЕВ Иван Кириллович, род. 1919, д. Егоркино Шумерлинского р-на. Рядовой, 31 тп, шофер 6 сапб, 50 опс, 136 обс, 135 отд. телегр. р.

НАМЕСТНИКОВ Александр Григорьевич, род. 1917, с. Языково Горьк. обл. Ст. сержант, нач. поста 7 зап. б ВНОС, 104 б ВНОС, нач. р/станции 381 обс.

НАСЛЕДНИКОВ Дмитрий Кириллович, род. 1923, д. Карачары Горьк. обл. Рядовой, пулеметчик 8 гв. десбр.

НАСРЕТДИНОВ Рашид Хамзинович, род. 1925, д. Кр. Горка Горьк. обл. Ефрейтор, курсант 6 автп, шофер 290 сд, 1420 ап.

НАТАЛЬИН Михаил Никитич, род. 1926, с. М. Враг Горьк. обл. Старшина, 1 гв. уч. минбр, вычислитель 37 гв. минбр.

НАУМОВ Георгий Петрович, род. 1924, Могилевская обл. Рядовой, 45 зап. сп.

НАУМОВ Григорий Петрович (1912–1989), с. Болховское Горьк. обл. Рядовой, 96 отд. минд.

НАУМОВ Николай Андреевич, род. 1927, д. Бахметьевка Горьк. обл. Рядовой, стрелок, в/ч 41831.

НАУМОВ Николай Иванович (1923–1998), с. Мамешево Горьк. обл. Рядовой, 112 зап. сп, связист 2 отд. сб. Ранен.

НАУМОВ Николай Иванович, род. 1919, с. Знаменское Горьк. обл. Рядовой, пулемет 132 мпп. Ранен.

НАУМОВ Николай Игнатьевич, род. 1921, с. Мамешево Горьк. обл. Ст. сержант, бригадир 4 полев. танкорем. завода.

НАУМОВ Петр Федорович, род. 1908, с. Ратово Горьк. обл. Рядовой, понтонер 102 отд. помб, 6 отд. мпомп.

НЕЗНАЙКИН Валентин Петрович (1926–1994), с. Н. Кумашка Шумерлинского р-на. Мл. сержант, 643 БАО, курсант, э/механик 46, 50 ор зелен. обеспеч. самолетовож.

НЕМОВ Василий Николаевич, род. 1910, д. Шумерля Шумерлинского р-на. Техник-лейтенант, комвзвода 1019 отд. тэр, СЗФ, 2-й УФ, Степ. Ф.

НЕМОВ Николай Федотович (1923–1973), с. Озерки Горьк. обл. Рядовой, стрелок 359 зап. сп. Ранен.

НЕМЦЕВ Федор Гаврилович, род. 1916, с. Питишево Красночетайского р-на. Рядовой, 24 зенпрожп.

НЕОНИЛИН Антон Иванович (1919–1997), с. Красное Горьк. обл. Рядовой, стрелок 333 сп, 77 гв. сп.

НЕОНИЛИН Леонид Иванович, род. 1925, с. Красное Горьк. обл. Старшина, курсант на комвзвода.

НЕСТЕРОВ Алексей Тимофеевич, род. 1919, д. Карачары Горьк. обл. Рядовой, стрелок 102 отд. огнемр, 339 отд. пулб, разведчик 98 сп.

НЕСТЕРОВ Виктор Захарович, род. 1921, с. Анастасово Порецкого р-на. Ст. сержант, комвзвода 22 отд. сбр, пом. нач. штаба разв. 1256 сп 378 сд, ВФ, 1-й ПФ.

НЕСТИН Прокопий Филиппович, род. 1918, д. Галактионовка Свердловской обл. Рядовой, 25 Казачья див. задн. Ранен.

НЕФЕДОВ Владимир Степанович, род. 1910, с. Березовка Горьк. обл. Рядовой, 257, 79 сп.

НЕЧЕСОНОВ Михаил Алексеевич, род. 1925, с. Артюшкино Ульян. обл. Сержант, минер 44 отд. сапр, 69 уч. п. Ранен.

НИКИТЕНКО Виктор Иванович, род. 1927, г. Вологда. Сержант, пулеметчик 51 ап, оруд. номер 833 зап. ап.

НИКИТИН Алексей Иванович, род. 1910, д. Антипинка Порецкого р-на. Сержант, 19 отд. зап. сапб, ком. сап. отдел. 167 тбр.

НИКИТИН Алексей Никитич, род. 1923, Моргаушский р-н. Лейтенант м/с, фельдшер 399 отд. пулаб, 119 УР, ЦФ.

НИКИТИН Владимир Иванович, род. 1927. Ст. матрос, оруд. номер. 3 отд. ад.

НИКИТИН Илья Никитич, род. 1926, Ср. Кибечи Канашского р-на. Ст. сержант, курсант 165 ттбр.

НИКИТИНА (ЧУРКИНА) Александра Васильевна, род. 1922, д. В. Карабаши Марпосадского р-на. Мл. сержант, наблюдатель. 101 об ВНОС.

НИКИФОРОВ Василий Никифорович, род. 1913, д. Бишево Урмарского р-на. Лейтенант, зав. делопроизв. ПФС 105 опс 3 Уд. А, нач. и/снаб. 23 ОМСБ 19 гв. сд, пом. нач. ПФС 163 иптп, Кал. Ф, 2-й ПФ, 1-й БФ.

НИКИФОРОВ Владимир Васильевич, род. 1923, д. Княжиха Горьк. обл. Сержант, 39 сп, минометчик, ком. отдел. 196, 255 гв. сп.

НИКИФОРОВ Иван Сергеевич, род. 1924, с. Бел. Ключ Ульян. обл. Рядовой, мин. надсмотрщик 193 зап. сп, 1 уч. минб, упаковщик 12 тех. рабб по обслуж. воен. завода.

НИКИФОРОВ Николай Александрович, род. 1926, д. Княжиха Горьк. обл. Сержант, ком. отдел. 354 сп, Хабаровск. воен.-пех. учил.

НИКИШИН Алексей Андреевич (1908–1974), с. Митин Враг Горьк. обл. Лейтенант, комвзвода 368 инжб 10 А. Ранен.

НИКИШИН Владимир Иванович, род. 1927, д. М. Враг Горьк. обл. Ст. матрос, в/часть 36022, оруд. номер 3 отд. адн.

НИКОЛАЕВ Александр Николаевич, род. 1927, д. Санарпоси Вурнарского р-на. Старшина 2 ст., курсант объед. школы ВМФ.

НИКОЛАЕВ Алексей Васильевич (1926–1996), с. Медяны Горьк. обл. Ст. сержант, слесарь по ремонту 93 авп.

НИКОЛАЕВ Алексей Иванович, род. 1913, с. Ильинка Горьк. обл. Сержант, зав. складом, 53 центр. воен. базы, шофер 101 тбр.

НИКОЛАЕВ Василий Николаевич, род. 1916, д. Яндаши Шумерлинского р-на. Лейтенант м/с, нач. вещевого снабж. 539 гап, нач. ПФС, комвзвода 232 минп 12 ад.

НИКОЛАЕВ Василий Петрович, род. 1922, с. Вутабоси Канашского р-на. Ст. лейтенант, комвзвода 50 сп 39 Краснозн. сд, 1-й ДВФ.

НИКОЛАЕВ Владимир Андреевич, род. 1916, с. Медяны Горьк. обл. Старшина, нач. р/станции б/машин, 40 иавп, 880 БАО.

НИКОЛАЕВ Григорий Константинович, род. 1916, д. Черепаново Красночетайского р-на. Рядовой, 242 сп, 18 сд.

НИКОЛАЕВ Иван Николаевич (1919–1989), д. Вт. Хоршеваши Красночетайского р-на. Старшина, 1232 сп, 211 передв. погран. отр. НКВД. Ранен.

НИКОЛАЕВ Иван Николаевич, род. 1917, д. Б. Чаки Урмарского р-на. Сержант, ком. отдел. 45 пс, экспедитор 287 обс, ст. писарь управл. 13 ск.

НИКОЛАЕВ Иван Николаевич, род. 1918, д. Б. Выла Аликовского р-на. Рядовой, разведчик 8 сп, 941, 816 ап, рабочий 96 отд. раб. б, стрелок 372 сп НКВД.

НИКОЛАЕВ Иван Фролович, род. 1918, д. Митин Враг Горьк. обл. Рядовой, 33 отд. инжб.

НИКОЛАЕВ Матвей Николаевич, род. 1914, д. Хирлеп Вурнарского р-на. Старшина, ком. отдел. 1 гв. сд, 52 сд, курсант 8 тпс, телеграфист 985 бс.

НИКОЛАЕВ Мефодий Николаевич, род. 1926, п. Вурнары. Рядовой, сапер в/ч 16840.

НИКОЛАЕВ Михаил Андреевич, род. 1922, д. Тури-Выла Аликовского р-на. Рядовой, телефонист 315 зап. сп. Ранен.

НИКОЛАЕВ Михаил Николаевич, род. 1915, д. Новая Аликовского р-на. Сержант, телефонист 833 орс, ком. отдел. 638 обс.

НИКОЛАЕВ Николай Александрович, род. 1916, с. Пильна Горьк. обл. Рядовой, связист-телеграфист 185 ап РГК Заб. Ф.

НИКОЛАЕВ Николай Александрович, род. 1922, с. Анастасово Порецкого р-на. Рядовой, 393, 311 сп.

НИКОЛАЕВ Николай Дмитриевич, род. 1922, с. Б. Алгаши Шумерлинского р-на. Мл. сержант, 15 отд. ад.

НИКОЛАЕВ Семен Николаевич (1916–1992), Ядринский р-н. Мл. сержант, шофер 8 лыжбр, ком. отдел. 859 отд. автб.

НИКОЛАЕВ Семен Николаевич, род. 1927, с. Ходары Шумерлинского р-на. Рядовой, 205 зен.-истреб. б-н.

НИКОЛАЕВ Сергей Васильевич, род. 1926, с. Мерясево Горьк. обл. Рядовой, 10, 355 сп.

НИКОЛАЕВ Федор Николаевич, род. 1908, д. Индырчи Янтиковского р-на. Рядовой, 223 сп, 230 гап, 505 пушап.

НИКОЛАЕВ Федор Яковлевич, род. 1924, д. Шумерля Шумерлинского р-на. Ефрейтор, ст. наблюдатель 625 отд. рад, наводчик 144 минп.

НИКОЛАШИН Василий Петрович, род. 1919, с. Ратово Горьк. обл. Рядовой, 194 гап.

НИКОЛОГОРСКИЙ Виталий Ефимович, род. 1925, г. Кохма. Ст. сержант, 30 сп, 56 уч. сп, ком. отдел. 1018 сп.

НИКОНЕНКО Иван Пантелеймонович, род. 1894, г. Сумы. Гл. хирург ЭГ-3459.

НИКОНОВА Дарья Никитична, род. 1923, д. Шоля Красночетайского р-на. Рядовая, санитарка ЭГ-3370.

НИКОНОРОВ Борис Николаевич (1926–1985), с. Медяны Горьк. обл. Мл. сержант, 21 уч. сп, минометчик 131 гв. сп.

НИКУЛОВ Степан Петрович, род. 1910, с. Б. Ключи Тат. АССР. Рядовой, шофер 118, 114 отд. автосанитар. р. Ранен.

НИЛОВ Петр Васильевич, род. 1927, с. Янтиково. Мл. сержант, 55 сп.

НОВИКОВ Александр Васильевич, род. 1910, с. М. Майдан Горьк. обл. Рядовой, 229 сп.

НОВИКОВ Александр Петрович, род. 1906, г. Ядрин. Ст. техник-лейтенант, нач. арт. склада 324 сд ЗФ, пом. нач. 2-го отд. Управ. арт. снабж. 50 А 2-го БФ.

НОВИКОВ Алексей Дмитриевич, род. 1914, д. Рус. Атаи Красночетайского р-на. Сержант, отд. обор. б-н, ком. отдел. 25 уч. сп.

НОВИКОВ Василий Федорович, род. 1920, с. Жабово Орловской обл. Гв. лейтенант, пом. комвзвода 126, 133 сп, 135 сд, 82 отд. сп 2 гв. А, комвзвода рр 176 сд 10 гв. А, ЮЗФ.

НОВИКОВ Григорий Петрович, род. 1921, с. Медяны Горьк. обл. Рядовой, мотоциклист 1490 мсп, наводчик 1490 самох. ап.

НОВИКОВ Иван Алексеевич, род. 1914, д. Рус. Атаи Красночетайского р-на. Рядовой, 241 сп.

НОВИКОВ Иван Павлович (1914–1989), с. Малое Агишево Рязанской обл. Ст. лейтенант, комроты 522 сп 107 сд, Вор. Ф. Ранен.

НОВИКОВ Николай Николаевич, род. 1925, с. Мамлейка Горьк. обл. Рядовой, курсант Орджоникидзевского учил., телефонист 296 гв. сп.

НОВИЧКОВ Алексей Владимирович, род. 1926, с. Ратово Горьк. обл. Рядовой, стрелок 20 гв. сп 1 сд. Ранен.

НОВИЧКОВ Алексей Николаевич, род. 1911, Сеченовский р-н Горьк. обл. Рядовой, шофер 10 уч. автп, 46 БАО.

НОВИЧКОВ Василий Григорьевич, род. 1918, с. Ратово Горьк. обл. Старшина, ком. мин. отдел. 1122 сп, 94 зап. сп.

НОСКОВ Александр Васильевич (1916–1999), с. М. Майдан Горьк. обл. Рядовой, портной 12 мсп.

НОСКОВ Владимир Васильевич, род. 1919, с. М. Майдан Горьк. обл. Сержант, оруд. номер 198 гап, вычислитель 761 ап, 142 пушбр.

НОСКОВ Дмитрий Иванович (1920–1997), д. Митин Враг Горьк. обл. Рядовой, 146 сп. Ранен.

НОСКОВ Константин Иванович, род. 1914, с. Стешково Молотовской обл. Ст. сержант, 521 тбр, оруд. номер 19 гв. сд, 307 сд.

НОСОВ Павел Васильевич (1919–2000), д. Елизаветкино Горьк. обл. Рядовой, стрелок-разведчик 270 сд, оруд. номер 28 гап, шофер 188 ап.

НОСОВ Сергей Николаевич, род. 1919, с. Борятино Горьк. обл. Рядовой, писарь 198 гв. ап, 1097 сп.

ОБАСЕВ Василий Иванович, род. 1916, д. Шундряши Аликовского р-на. Ст. сержант, ком. отд. дальномерщиков 351 зенап, зам. ком. отд. прибористов 72 отд. зенап.

ОБАСИНА (ДУДИНА) Татьяна Яковлевна, род. 1923, с. Новаты Горьк. обл. Рядовая, шофер 22 зап. автп.

ОБЛИВАНЦЕВ Михаил Дмитриевич (1925–1996), с. Языково Горьк. обл. Сержант, химик 18 отд. химб, курсант 22 школы МНС, ком. отдел. 630 сп.

ОБЛИВАНЦЕВ Михаил Сергеевич, род. 1920, с. Языково Горьк. обл. Рядовой, токарь 45 зап. п.

ОБЛИВАНЦЕВ Николай Васильевич, род. 1926, с. Языково Горьк. обл. Сержант м/с, 21 уч. сп, санинструктор 24 ап.

ОБЛИВАНЦЕВ Николай Павлович, род. 1922, с. Языково Горьк. обл. Рядовой, стрелок 194 р охраны.

ОБЛИВАНЦЕВ Павел Михайлович, род. 1926, с. Языково Горьк. обл. Гв. ст. сержант, курсант 2 Москов. воен. авиашколы механ. спец. службы.

ОБЛИЗНЕВ Александр Филиппович, род. 1924, г. Горький. Гв. рядовой, оруд. номер 22 зенап, сапер 25 гв. тп.

ОБЛОМОВА Мария Михайловна, род. 1920, с. Языково Горьк. обл. Ст. матрос, телефонист 6 отд. ждабр.

ОБОЗОВ Алексей Никитович, род. 1926, д. Ст. Атаи Красночетайского р-на. Рядовой, курсант, ком. стр. отдел. 658 БАО.

ОБОРИН Андрей Андреевич, род. 1911, с. Б. Алгаши Шумерлинского р-на. Сержант, ком. отдел. 6412 сп, 431 отд. иптдн.

ОБОРИН Борис Ксенофонтович, род. 1926, с. Б. Алгаши Шумерлинского р-на. Ст. сержант, курсант, р/телеграфист 142 БАО.

ОБОРИН Евгений Ксенафонтович, род. 1926, с. Б. Алгаши Шумерлинского р-на. Рядовой, зав. складом арт. вооруж. 142 БАО.

ОБРУБОВ Александр Петрович, род. 1922, д. Княжиха Горьк. обл. Сержант, 206 сп, 54 УР, ком. отдел. 234 зап. сп, шофер 24 центр. в/склада.

ОБРУБОВ Иван Петрович, род. 1925, д. Княжиха Горьк. обл. Рядовой, 275 сп. Ранен.

ОБУХОВ Григорий Михайлович, род. 1925, д. Ащериха Горьк. обл. Мл. сержант, стрелок 630 сп.

ОВЧИННИКОВ Александр Михайлович, род. 1912, с. Боярское Вологодской обл. Рядовой, телефонист 129 омбс, 865 об, надсмотрщик 5 орс.

ОВЧИННИКОВ Иван Иванович (1907–1995), с. Новаты Горьк. обл. Рядовой, 52 отд. огнемр.

ОДИН Михаил Андреевич (1917–1998), д. Николино Тамбовской обл. Старшина, 8 сд.

ОДНОКОЛКИН Михаил Степанович, род. 1926, с. Ратово Горьк. обл. Рядовой, надсмотрщик каб. линий 11 бр НКВД.

ОДРОВ Борис Васильевич (1925–1994), с. Озерки Горьк. обл. Гв. старшина, стрелок, курсант, пом. комвзвода, в/ч 89538.

ОДРОВ Григорий Федотович, род. 1911, с. Озерки Горьк. обл. Мл. сержант, наводчик 616, 10 сп.

ОДРОВ Дмитрий Иванович, род. 1921, с. Озерки Горьк. обл. Рядовой, 14 зап. сп, шофер 210 отд. автп, 223 отд. рем. автб.

ОДРОВА Нина Яковлевна, род. 1925, г. Кострома. Рядовая, наблюдатель 90 об ВНОС.

ОЖОГИН Семен Никитович, род. 1925, с. Оторма Пензен. обл. Сержант, курсант 103 зап. сп, разведчик, лаборант 20 гв. вдбр. Ранен.

ОЗЕРНОВ Алексей Васильевич (1924–1998), с. Болтинка Горьк. обл. Сержант, курсант 1 уч. минбр, ком. отдел. каб. линий 37 гв. минп.

ОЛЕНИН Алексей Иванович, род. 1924, с. Медяны Горьк. обл. Сержант, курсант 25 уч. ап, зав. продскладом 1435 самох. ап.

ОЛЕНИН Сергей Иванович, род. 1924, с. Медяны Горьк. обл. Рядовой, стрелок 41 отд. рабб.

ОРЕШНИКОВ Василий Федотович, род. 1911, с. Б. Алгаши Шумерлинского р-на. Мл. сержант, курсант 16 уч. тп, механик-водитель 230, 245 отд. тп, шофер 690 отд. автотанк. б-на.

ОРЕШНИКОВ Петр Ксенафонтович, род. 1911, с. Б. Алгаши Шумерлинского р-на. Гв. сержант, шофер 882 ап.

ОРЛОВ Александр Яковлевич (1927–2001), д. Вжелки Горьк. обл. Стрелок 254 зап. сп.

ОРЛОВ Николай Павлович, род. 1918, д. Сюрбеево Комсомольского р-на. Старшина, 139 сд, пом. комвзвода 13 сп, 14 сбр, 357 зап. сп.

ОРЛОВ Тимофей Алексеевич, род. 1916, с. Б. Алгаши Шумерлинского р-на. Рядовой, 749 сп.

ОСИПОВ Борис Егорович, род. 1923, д. Кюрлево Красночетайского р-на. Капитан, комбат 13 отд. ибр, 478 минп, ЮЗФ, Ст. Ф, Дон. Ф, ЦФ, БФ, 2-й ПФ, Заб. Ф.

ОСИПОВ Василий Васильевич (1927–2002), с. Раскильдино Аликовского р-на. Рядовой, курсант ПТР 56 уч. сп.

ОСИПОВ Зиновий Феофанович (1908–1996), г. Кирсанов. Ефрейтор, шофер 16 абр.

ОСИПОВ Иван Андреевич, род. 1926, с. Чиганары Ядринского р-на. Матрос, ученик-моторист 91-33 п , моторист 590 зап.

ОСИПОВ Мирон Осипович, род. 1925, д. Кошки Красноармейского р-на. Рядовой, оруд. номер 1993 зенап, шофер 320 автб.

ОСИПОВ Михаил Ильич, род. 1927, д. Мижеркасы Красночетайского р-на. Сержант, курсант, в/ч 47646.

ОСОРИН Андрей Семенович, род. 1910, д. Поморцево Кемеровской обл. Комвзвода 434 сп 169 сд, Ст. Ф.

ОТНИКОВ Игнатий Николаевич, род. 1917, д. Молгачкино Шумерлинского р-на. Рядовой, 901 сп.

ОТНЮКОВ Михаил Андреевич, род. 1927, д. Молгачкино Шумерлинского р-на. Рядовой, курсант 54, 53 сп.

ОТРЫВАНКИН Иван Иванович, род. 1916, д. Шумерля Шумерлинского р-на. Рядовой, курсант Ярослав. инт. учил., нач. прод. склада 531-03 од ПВО.

ОТРЫВАНКИН Михаил Иванович, род. 1922, д. Шумерля Шумерлинского р-на. Ст. сержант, 270 зап. лыжп, разведчик 206 лыж. сб, лин. надсмотрщик 351 отд. ждэр, телефонист 37 гв. обс, мотоциклист 14 отд. уч. мп.

ОФЕРИН Анатолий Иванович, род. 1922, с. Воскресенское Горьк. обл. Сержант, 578 сп, 67 гв. тп, 675 автб.

ОФЕРКИН Иван Алексеевич, род. 1925, с. Юманай Шумерлинского р-на. Мл. сержант, ком. орудия 186 отд. адн, ТОФ.

ПАВЛОВ Александр Анисимович, род. 1935, д. Бреняши Шумерлинского р-на. Сержант, пом. комвзвода 145 гв. сп.

ПАВЛОВ Анатолий Кузьмич, род. 1926, с. Митинка Горьк. обл. Рядовой, оруд. номер 23 прожп, телефонист 67 мехп.

ПАВЛОВ Антон Павлович, род. 1913, д. Сириккасы Аликовского р-на. Гв. мл. сержант, 105 кп, автоматчик 106, 232 зап. сп, ком. отдел. 24 гв. тбр.

ПАВЛОВ Аркадий Семенович, род. 1908, г. Чебоксары. Ст. сержант, телефонист 92 опс, 23 Упр. воен.-полев. стр-ва тех. связи.

ПАВЛОВ Валентин Ильич, род. 1913, д. Эльбарусово Марпосадского р-на. Гв. старшина, механик-водитель 34 отд. уч. тк, 409 тб, 226 отд. тп 76 отд. гв. тп.

ПАВЛОВ Валентин Петрович, род. 1927, д. Тюмбеки Урмарского р-на. Гв. ст. сержант, наводчик ПТР 57 уч. сп.

ПАВЛОВ Валерий Владимирович, род. 1924, г. Цивильск. Ст. сержант, курсант 2 уч. ап НКВД, пом. комвзвода 225минап, 321 сп, 23 зенад.

ПАВЛОВ Григорий Кузьмич, род. 1908, с. Митин Враг Горьк. обл. Сержант, 165, 173 сп, 9 об НКВД.

ПАВЛОВ Илья Павлович, род. 1921, д. Малдыкасы Канашского р-на. Рядовой, 200 сп.

ПАВЛОВ Леонид Павлович, род. 1906, д. Турикасы Чебоксарского р-на. Ст. лейтенант, парторг 1990 зенап 673 зенад, 1-й ПФ, 3-й БФ.

ПАВЛОВ Матвей Павлович, род. 1915, д. Чердаки Аликовского р-на. Лейтенант, ком. отдел. 555 сп, 854 сп 177 сд, 1320 сп 443 сд 50 А, комроты 353 сп 114 сд 9 А, ЗФ, ЦФ, БФ, 2-й УФ.

ПАВЛОВ Михаил Иванович, род. 1927, д. Кириловка Тат. АССР. Сержант, ученик Объед. шк. Балт. Фл.

ПАВЛОВ Николай Иванович, род. 1924, д. Егоркино Шумерлинского р-на. Матрос, 198 кп, 639 сп.

ПАВЛОВ Сергей Николаевич, род. 1918, д. Малый Враг Горьк. обл. Ефрейтор, 616 отд. сб, пулеметчик 529 сп, стрелок 12 погранотр. НКВД.

ПАВЛОВ Федор Павлович, род. 1924, с. Юманай Шумерлинского р-на. Рядовой, 36 отд. сбр, 185 зап. сп, 380 сд, 1260 сп.

ПАВЛОВА Вера Яковлевна, род. 1923, с. Восточное Красноярского края. Рядовая, телефонистка, медсестра 101 об ВНОС.

ПАВЛУНИН Александр Николаевич, род. 1915, д. Кольцовка Вурнарского р-на. Старшина, инстр. по автоделу школы шоферов ТОФ, автомеханик 120 отд. воздухоплават. д-на ТОФ.

ПАКСЕЕВ Андрей Кузьмич, род. 1914, с. Озерки Горьк. обл. Рядовой, 119 гап.

ПАКСЕЕВ Василий Дмитриевич, род. 1920, с. Озерки Горьк. обл. Рядовой, 12 мп.

ПАКСЕЕВ Иван Алексеевич, род. 1924, с. Озерки Горьк. обл. Мл. сержант, курсант 90 зенап, оруж. мастер 40 отд. арт. мастерской, зам. ком. орудия 404 отд. зенад.

ПАКСЕЕВ Степан Егорович, род. 1910, с. Озерки Горьк. обл. Ст. сержант, стрелок 100 д.

ПАКСЕЕВ Степан Егорович, род. 1927, с. Озерки Горьк. обл. Рядовой, оруд. номер 20 зап. ап.

ПАКУЛАЕВ Николай Прокофьевич (1918–1997), д. Пояндайкино Шумерл. р-на. Мл. лейтенант, оружейник 39 сбп, пом. комвзвода 1319, 550 отд. сапб, 261 сд, комвзвода 17 исбр, 279 отд. сапб, Зак. Ф. Ранен.

ПАЛЬЦЕВ Иван Андреевич, род. 1923, с. Михайловка Саратов. обл. Рядовой, автоматчик 36 тбр 2 к.

ПАНЗИН Константин Григорьевич, род. 1920, с. Ручей Горьк. обл. Рядовой, понтонер 19 отд. помб.

ПАНИН Иван Васильевич, род. 1913, с. Трусовка Морд. АССР. Сержант, кладовщик 9 отд. БАО, тракторист 26 отд. инж. аэрод. б-на, ком. спец. маш. 826 БАО.

ПАНКРАТОВ Сергей Григорьевич, род. 1919, с. Мурзицы Горьк. обл. Рядовой, ремонтник автобронетанк. мастерск., стрелок 109 сп.

ПАНТЮХИН Павел Федорович, род. 1923, д. Мокушино Горьк. обл. Сержант, курсант на р/телеграфиста, Владимирск. танк. учил., нач. р/станции 195, 185 тбр. Ранен.

ПАНФИЛОВ Михаил Терентьевич, род. 1912, с. Медяны Горьк. обл. Рядовой, 1178 сп.

ПАНФИЛОВ Николай Николаевич, род. 1927, с. Медяны Горьк. обл. Рядовой, курсант 24 уч. тп.

ПАРАДЕЕВ Александр Николаевич, род. 1924, д. Рословка Горьк. обл. Рядовой, наводчик 390 ап.

ПАРАМОНОВ Владимир Тимофеевич, род. 1927, с. Медяны Горьк. обл. Ефрейтор, стрелок 227 отд. сб.

ПАРАМОНОВ Григорий Петрович, род. 1918, с. Медяны Горьк. обл. Ст. сержант, минометчик 4 сп, ком. отдел. 38 сбр.

ПАСТУХОВА Антонина Сергеевна, род. 1925. Рядовая, прожекторист 48 отд. прожб.

ПАТЛАЙ Василий Павлович, род. 1927, с. Тараща Черкасской обл. Рядовой, 54 уч. сп.

ПАТРОВ Александр Федорович, род. 1921, г. Казань. Старшина, оруж. мастер 137 тп, 305 арт. мастерск., 64 рем. мастерск.

ПАТЬЯНОВ Семен Иванович, род. 1914, Шумерлинский р-н. Ст. сержант, ком. отдел. 242 конвп НКВД, пом. комвзвода 8 отд. лыжбр, 234 сп, 147 зап. сп.

ПАХИНА Фаина Терентьевна, род. 1924, пос. Вурнары. Рядовая, медсестра ЭГ-9063.

ПАХИНОВ Илья Семенович, род. 1927, с. Обыково Красночетайского р-на. Ст. матрос, 55 уч. сп.

ПАХОМОВ Николай Васильевич, род. 1923, с. Б. Андосово Горьк. обл. Гв. рядовой, курсант Киевское пех. учил., минометчик 63 сд.

ПАХОМОВ Николай Николаевич (1915–1985), с. Старинское Горьк. обл. Ст. сержант, бригадир по рем. а/маш. 36 тбр.

ПАХТИН Иван Федорович, род. 1918, с. М. Майдан Горьк. обл. Ст. сержант, стрелок 100 автобазы, ком. отд. пулем. 86 отд. пулб.

ПАЧКОВ Павел Родионович, род. 1914. Рядовой, наводчик 81 сп, 728 ап.

ПАШКОВ Иван Филиппович, род. 1925, с. Туваны Шумерлинского р-на. Ст. сержант, курсант 359 зап. сп, ком. отдел. 11728 сп, 188 зап. сп.

ПАШКОВ Павел Петрович, род. 1920, д. Пояндайкино Шумерлинского р-на. Рядовой, повозочный 364 автехр.

ПАШНЕВ Владимир Иванович, род. 1925, с. Кувакино Алатырского р-на. Рядовой, оруд. номер 1136 гап, оруж. мастер 214 абр.

ПАШТЫНОВ Николай Васильевич (1925–1999), с. Беловка Горьк. обл. Рядовой, стрелок 85 сп. Ранен.

ПЕГАНОВ Михаил Павлович, род. 1924, с. Соколовка Пензен. обл. Рядовой, автоматчик 37 сп. Ранен.

ПЕДИН Василий Антонович, род. 1918, с. Озерки Горьк. обл. Рядовой, шофер 534 отд. автб, 5 автп.

ПЕНИШЕВА Александра Михайловна, род. 1923, с. Б. Алгаши Шумерлинского р-на. Сержант, телеграфист 8 опс, 2 Уд. А, ВФ, ЛФ, ЦФ, БФ, 1-й БФ.

ПЕРЕЛЬМАН Роза Абрамовна, род. 1923. Рядовая, ЭГ-1191.

ПЕРОВ Дмитрий Сергеевич, род. 1924, с. Р. Алгаши Шумерлинского р-на. Гв. сержант, 1201 сп, 665 А.

ПЕРОВ Иван Васильевич, род. 1918, с. Р. Алгаши Шумерлинского р-на. Рядовой, шофер 381 лтбр, 537 стройбата, э/механик 39, 245 конвп.

ПЕРОВ Иван Петрович, род. 1918, с. Р. Алгаши Шумерлинского р-на. Рядовой, стрелок 1195 сп.

ПЕРОВ Илья Андреевич (1923–1997), с. Р. Алгаши Шумерлинского р-на. Рядовой, номер ПТР 8 гв. ск, 171 гв. минп.

ПЕРОВ Петр Васильевич, род. 1913, с. Р. Алгаши Шумерлинского р-на. Старшина, химинструктор 287, 106 охб.

ПЕРОВ Петр Яковлевич (1914–1970), с. Канава Ульян. обл. Ст. лейтенант, зам. комроты 43 отд. сапб 79 сд, 214 тбр, слушатель 33 уч. ап, ком. огнев. взвода 282 пушап, 25 А, ДВФ.

ПЕТРОВ Александр Петрович, род. 1926, д. Кармалы Аликовского р-на. Ст. сержант, сапер 101 отд. минжб.

ПЕТРОВ Анатолий Петрович, род. 1919, с. Медяны Горьк. обл. Рядовой, пулеметчик 1206 сп, слесарь-монтажник бронетанк. рем. завода № 137.

ПЕТРОВ Андрей Сергеевич, род. 1925, д. Егоркино Шумерлинского р-на. Лейтенант, комроты 233 сп 97 сд 5 А, 3-й БФ.

ПЕТРОВ Борис Константинович, род. 1921, д. Санкино Красночетайского р-на. Ст. лейтенант, ст. писарь т/части 137 отд. тп 220 ммехд, нач. секр. отд. арм. автоскл. №1714, пом. нач. ПФС 348 сп 51 сд 49 А, ЗФ, БФ, 2-й БФ.

ПЕТРОВ Борис Максимович, род. 1921, п. Некрасино Москов. обл. Старшина, радист 38 погранотр., нач. р/ст. 140 сп НКВД, 24 погранп НКВД.

ПЕТРОВ Василий Николаевич, род. 1920. Мл. сержант, 298 сп 186 сд, Кал. Ф, Бр. Ф, 2-й БФ.

ПЕТРОВ Владимир Васильевич, род. 1911, с. Болтинка Горьк. обл. Рядовой, 2 автп, 186 сп, 1605 аэроп.

ПЕТРОВ Всеволод Константинович, род. 1927, д. Санкино Красночетайского р-на. Матрос, курсант объед. шк. ВМФ.

ПЕТРОВ Григорий Михайлович, род. 1922, с. Болтинка Горьк. обл. Рядовой, телефонист 400 пс, сапер 1 отд. сапр.

ПЕТРОВ Данил Петрович, род. 1912, д. Имелево Канашского р-на. Рядовой, 1 сп, 18 рабб.

ПЕТРОВ Иван Петрович, род. 1923, с. Челкасы Урмарского р-на. Гв. старшина, пом. комвзвода 627, 825 сп, автоматчик 198 тп. Трижды ранен.

ПЕТРОВ Михаил Александрович, род. 1918, д. Тугасы Шумерлинского р-на. Капитан, 94 отд. ад, ком. оруд. 293 отд. пулаб, курсант Ивановское воен.-полит. учил.

ПЕТРОВ Михаил Петрович (1925–1989), с. Медяны Горьк. обл. Ст. сержант, 108, 95 сп, ком. отдел. 6 гв. сд, пом. комвзвода 172 сп.

ПЕТРОВ Павел Петрович, род. 1926, д. Ямбахтино Канашского р-на. Ефрейтор, стрелок 359 зап. сп, 243 конвп НКВД.

ПЕТРОВ Павел Яковлевич, род. 1914, с. Н. Сумароково Тат. АССР. Ст. лейтенант а/с, библиотекарь, инструктор, 16 зап. лыж. сп 20 сбр, воен.-полит. курсы, 147 иавд, ЗФ, ЦФ, 1-й ДВФ.

ПЕТРОВ Юрий Константинович, род. 1925, д. Санкино Красночетайского р-на. Сержант, 3 Ленинград. пех. учил., ком. отд. разв. 27 мсбр.

ПЕТРОВ Яков Григорьевич, род. 1916, д. Кошлауши Красночетайского р-на. Старшина, 96, 1188 сп, 155 зап. сп, нач. интенд. мастерск. 36 зенад.

ПЕТРОВ Яков Михайлович, род. 1914, д. Выла Шумерлинского р-на. Ст. сержант, оруд. номер 1038 зенап, 348 самох. ап. Ранен.

ПЕТРОВА Лилия Александровна, род. 1924, д. Черная Новгород. обл. Рядовая, лаборантка 21 подв. снаряж. мастерск.

ПЕТРОВА Мария Васильевна, род. 1918, д. Горьковская Псковской обл. Рядовая, санитарка ЭГ-94, 3 Уд. А, 2-й ПФ.

ПЕТРОВА Нина Александровна, род. 1926. Рядовая, медсестра ЭГ-1599.

ПЕТРОВИЧЕВ Петр Степанович, род. 1912, г. Ростов-на-Дону. Сержант, шофер 20 зап. автп, ком. отдел. 5, 8 минп.

ПЕТРУНИН Андрей Игнатьевич, род. 1923, с. Знаменка Горьк. обл. Мл. сержант, стрелок 128 погранп НКВД.

ПЕТРУНИН Дмитрий Сергеевич, род. 1909. Рядовой, партизан, БССР.

ПЕТРУНИН Иван Антонович, род. 1915, с. Знаменка Горьк. обл. Рядовой, плотник 143 сп, 145 зап. сп, 46 отд. рабб.

ПЕТРУНИН Иван Филиппович (1921–2000), д. Маковские Выселки Рязан. обл. Рядовой, шофер 132 тп, повар 38 гв. сапб.

ПЕТРЯШИН Сергей Яковлевич, род. 1925, с. Р. Алгаши Шумерлинского р-на. Рядовой, 44 отд. сапр, шофер 86, 67 отд. помб, 771 отд. сапб.

ПЕТУХОВ Иван Сергеевич, д. Первое Семеново Цивильского р-на. Лейтенант и/с, ком. трансп. роты 22 вдп 8 вдд 4 гв. А, 352 гв. сп 107 сд 19 А, СЗФ 2-й, 3-й УФ.

ПЕЩЕРОВ Михаил Васильевич, род. 1903, с. Буртасы Урмарского р-на. Ст. лейтенант, парторг д-на 70 пушап 39 А, парторг б-на 1080 сп 310 сд, ВФ, КФ.

ПИВОВАРОВ Василий Ильич, род. 1911, г. Новохоперск. Старшина, 294 отд. кшр, нач. тех. склада 16 опс.

ПИГАЛОВ Федор Кузьмич, род. 1913, с. Медяны Горьк. обл. Рядовой, 12 гв. сд, 525 отд. мср.

ПИЛЕПЕНКО Михаил Семенович, род. 1914, с. В. Кринки Полтав. обл. Старшина, шофер 36 отд. мбр.

ПИМЕНОВ Василий Сергеевич, род. 1921, с. Качалово Горьк. обл. Рядовой, стрелок 18, 32 сп.

ПИМЕНОВ Михаил Семенович, род. 1920, с. Качалово Горьк. обл. Рядовой, стрелок 162 сп, 564 сбр.

ПИНКИН Григорий Андреевич, род. 1915, с. Галюшево Куйбышевской обл. Ефрейтор, оруд. номер 513, 736 зенп, стрелок 82 отд. морсбр, ст. р/телеграфист 154 сд.

ПИРОЖНИКОВА Елизавета Николаевна, род. 1923, с. Левашовка Горьк. обл. Рядовая, 320 воен. база вооруж.

ПИСКАРЕВ Александр Андреевич, род. 1911, с. Красное Горьк. обл. Сержант, тракторист 881 ап.

ПИСЬМЕРОВ Петр Николаевич, род. 1926, с. Ардатово Морд. АССР. Ефрейтор, сапер 26 отд. минжб.

ПИЧУГИН Михаил Владимирович, род. 1925, д. Никольское Горьк. обл. Рядовой, автоматчик 18 сд, 449 сп.

ПИЧУГИН Николай Павлович, род. 1926, с. Пригородная Слабода Пензенской обл. Ефрейтор, стрелок 359 зап. сп, в/ч 7433.

ПЛАТОНОВ Александр Васильевич (1926–1985), с. Р. Алгаши Шумерлинского р-на. Рядовой, автоматчик, в/ч 7404 НКВД.

ПЛАТОНОВ Александр Васильевич, род. 1914, с. Болтинка Горьк. обл. Рядовой, шофер 1, 8 вбр, 3 передв. авторем. завод.

ПЛАТОНОВ Константин Васильевич, род. 1920, с. Яново Горьк. обл. Мл. сержант, пом. пож. охраны 386 авиасклада.

ПЛАХОВ Николай Иванович, род. 1917, с. Жданово Горьк. обл. Мл. сержант, радист-пулеметчик 179 тбр.

ПЛЕТНЕВ Сергей Васильевич, род. 1914, с. Астордамовка Ульян. обл. Гв. лейтенант, повар-инструктор 28 отд. тбр, ком. танка 255, 89 отд. тп, ЗФ, 1-й ПФ, 1-й БФ.

ПЛЕШКОВ Михаил Петрович (1916–1997), д. Полеринино Костромской обл. Ефрейтор, экспедитор 81 сп.

ПОГОДИН Сергей Михайлович, род. 1925, с. Медяны Горьк. обл. Мл. сержант, стрелок 127 сп.

ПОДКЛЕТНОВ Владимир Иванович (1924–1995), с. Медяны Горьк. обл. Сержант, 2 уч. ап, ком. отд. связи 44 абр, 474 минп.

ПОДКЛЕТНОВ Иван Ильич, род. 1924, с. Медяны Горьк. обл. Ст. сержант, 226, 394 конвп НКВД.

ПОДУЗДИКОВ Александр Алексеевич, род. 1920, с. Пильна Горьк. обл. Рядовой, стрелок 403 сп. Ранен.

ПОЛАНЕЕВ Николай Матвеевич, род. 1926, с. Чадаевка Горьк. обл. Рядовой, 48, 51 уч. сп, огнеметчик 40 отд. ранц.-огнем. б.

ПОЛИКАРПОВ Александр Павлович, род. 1920, д. Раздольевка Горьк. обл. Рядовой, санитар 97 МСБ, 18 сп, минометчик 55 уч. сп.

ПОЛИЛОВ Михаил Иванович, род. 1925, д. Боливка Горьк. обл. Сержант, курсант 319 отд. зенад.

ПОЛИЛОВ Михаил Иванович, род. 1926, с. Знаменское Горьк. обл. Ст. сержант, стрелок 72 мехбр.

ПОЛОЗОВ Сергей Иванович, род. 1924, с. Ясное Горьк. обл. Мл. лейтенант, комвзвода1897, 1930 зенап, Зак. Ф.

ПОЛОНЕЕВА Вера Васильевна, род. 1924, с. Б. Алгаши Шумерлинского р-на. Мл. сержант, оруд. номер 44 зенпулп.

ПОЛУБКОВ Сергей Иванович, род. 1920, д. Моховое Тамбовской обл. Рядовой, стрелок 193 сп. Ранен.

ПОЛУМОРДВИНОВ Александр Николаевич, род. 1913, с. Медяны Горьк. обл. Рядовой, сапер отд. мин.-сап. б.

ПОЛУМОРДВИНОВ Алексей Дмитриевич, род. 1920, с. Медяны Горьк. обл. Рядовой, шофер 375 автб.

ПОЛУМОРДВИНОВ Николай Алексеевич, род. 1920, с. Медяны Горьк. обл. Рядовой, оруд. номер 202 ап, 203 отд. птдн, 1 тк.

ПОЛУМОРДВИНОВ Павел Григорьевич, род. 1923, с. Медяны Горьк. обл. Рядовой, стрелок 18 отд. сбр, ком. стр. отдел. 20 тд.

ПОЛЯКОВ Александр Матвеевич, род. 1922, с. Андросовка Горьк. обл. Рядовой, пулеметчик 341 сп.

ПОЛЯКОВ Алексей Алексеевич, род. 1925, д. Клеповка Воронежской обл. Рядовой, стрелок, в/ч 5335 НКВД.

ПОЛЯКОВ Алексей Васильевич, род. 1927, с. Алехино Тамбовской обл. Матрос, оруд номер 20 п ПВО, ученик уч. отр. Балт. Фл.

ПОЛЯКОВ Гаврил Алексеевич, род. 1920, с. Ратово Горьк. обл. Рядовой, моторист 19, 22 отд. помб, 4 тяж. поп.

ПОЛЯКОВ Михаил Дмитриевич, род. 1923, д. Мер-Булак Тат. АССР. Рядовой, оруд. номер 218 сд.

ПОМЕЩИКОВ Сергей Федорович, род. 1923, с. Медяны Горьк. обл. Рядовой, 4 уч. тп, сапер 12 отд. мост. ждб.

ПОНАМОРЕВ Григорий Никандрович, род. 1918, д. Санкино Красночетайского р-на. Лейтенант, комвзвода кон. разв. в/ч 1591 6 А, комвзвода 85 отд. рабр, 63 кп 33 кд, ЮЗФ. Дважды ранен.

ПОНОМАРЕВ Александр Николаевич, род. 1926, пос. Сергеевский Кировской обл. Мл. сержант, комвзвода 439 сп 59 сд, 53 А, Заб. Ф.

ПОНОМАРЕВ Кирилл Николаевич, род. 1925, д. Охверкино Аликовского р-на. Рядовой, стрелок 22 зап. авп, 185 сп, 65 автехп.

ПОПОВ Андрей Антонович (1922–1998), д. Большое-Пожарово Вологодской обл. Рядовой, 131 зап. сп, пулеметчик 536 сп.

ПОПОВ Иван Абрамович, род. 1924, с. Октябрьское Липецкой обл. Ст. сержант, курсант, ком. мин. отдел. 360 сд.

ПОПОВ Николай Васильевич, род. 1925, с. Ратово Горьк. обл. Рядовой, стрелок 188 гв. сп. Ранен.

ПОПОВ Николай Михайлович, род. 1917, с. Старая Богдановка Оренбургской обл. Капитан, фронт. склад № 386, секрет. бюро ВЛКСМ, политрук роты 152 сп 82 сд, 1310 лап 21 арм. д, комсорг 241 минп 66 абр ЗФ, ПФ, 1-й ПФ. Ранен.

ПОРОЗОВ Александр Михайлович, род. 1922, д. Порокино Вологодской обл. Ст. сержант, курсант Харьков. воен.-авиац. учил., ст. механик 92 иавп.

ПОРОЗОВ Иван Александрович, род. 1911, д. Порокино Вологодской обл. Гв. рядовой, 798 сп, 3 гв. сапп.

ПОРОЗОВА (КУЗИНА) Екатерина Михайловна, род. 1923, д. Ромушково Тверская обл. Прачка 34 прач. отр. 31 А.

ПОРФИРЬЕВ Петр Порфирьевич (1919–1999), с. Устье Аликовского р-на. Старшина, Энгельск. авиашк. пилотов, станц. надсмотрщик 106 воен. ком., нач. заряд.-аккум. станц. 882 автехб.

ПОСЕЛЯГИН Владимир Павлович, род. 1925, с. Сахаровка Тат. АССР. Сержант, оруд. номер 75 сп, 11 А, 3-й БФ.

ПОСТАВНИЧЕВ Николай Иванович, род. 1926, хут. Вольный Волгоградской обл. Рядовой, мин. надсмотрщик 22 отд. зап. мпс, шофер 824 отд. тср.

ПОСТНОВ Григорий Павлович, род. 1922, с. Остров Горьк. обл. Сержант, ком. танка, ком. отд. разв., 35 тбр. Ранен.

ПОТАПОВ Геннадий Григорьевич, род. 1927, с. Пожарки Горьк. обл. Рядовой, стрелок 98 зап. сп.

ПОТАПОВ Иван Васильевич, род. 1916, д. Р. Алгаши Шумерлинского р-на. Рядовой, курсант танк. учил., механик-водитель 160 отд. тб.

ПОТЕШАНКОВ Николай Нестерович, род. 1921, с. Красное Горьк. обл. Сержант, шофер 5245 тп, 172 отд. автб, 61 автп.

ПОЧЕЙКИН Николай Дмитриевич, род. 1911, с. Красные Четаи. Капитан в/с, ст. ветврач 813 ап 295 сд 12 А, 1344 сп 319 сд 58 А, 1042 сп 245 сд 5 Уд. А, ЮФ, ЮЗФ, СКФ, 1-й БФ.

ПРЕСНЯКОВ Кузьма Васильевич, род. 1924, с. Новое Никольское Горьк. обл. Рядовой, стрелок 6 отд. сб.

ПРЕСНЯКОВ Павел Васильевич, род. 1910. Рядовой, 1063, 997 сп.

ПРИМАТОВ Сергей Петрович, род. 1902, г. Рязань. Гв. подполковник, инструктор Дехкамаободского РВК, нач. штаба 264 кп 101 кд, 262 кп 99 кд, 211 вдбр 28 вдп. Ранен.

ПРИЧАЛОВ Иван Федорович, род. 1910, с. Артсошкино Ульян. обл. Рядовой, 150 сд.

ПРОКОПЬЕВ Григорий Евграфович, род. 1916, с. Н. Кумашка Шумерлинского р-на. Рядовой, 353 зап. сп, 497 сп.

ПРОКОПЬЕВ Иван Александрович, род. 1925, с. Петропавловка Горьк. обл. Сержант, курсант иптп, шофер 3 отд. ТА.

ПРОКОПЬЕВ Семен Максимович, род. 1914, д. Пилешкасы Шумерлинского р-на. Рядовой, 257 сп.

ПРОНИН Александр Ефимович, род. 1924, с. Дурасово Горьк. обл. Рядовой, шофер 471 самох. ап. Ранен.

ПРОНИН Виктор Алексеевич, род. 1918, с. Сарабаево Горьк. обл. Сержант, ком. отдел. 133 сп.

ПРОНИН Виктор Иванович, род. 1915, с. Сарбаево Горьк. обл. Ст. матрос, лин. надсмотрщик 709 бс, ТОФ.

ПРОНИН Иван Иванович, род. 1905, д. Дурасово Горьк. обл. Подполковник, 72 КВЛ 13 А, военком 635 сп 143 сд 73 А, слушатель курсов военкомов с/ч, зкпч 1 осб 52 осбр, 171 сп 130 сд, Бр. Ф.

ПРОНИН Михаил Николаевич, род. 1927, с. Рогожка Горьк. обл. Рядовой, стрелок 51 сп.

ПРОНИН Михаил Петрович, род. 1924, д. Дурасово Горьк. обл. Рядовой, сапер 42 отд. сапр.

ПРОНИН Николай Константинович (1921–2000), д. Дурасово Горьк. обл. Рядовой, стрелок в/ч 9528, 438 сп.

ПРОНИН Николай Михайлович, род. 1926, с. Дурасово Горьк. обл. Ст. матрос, курсант школы спец. приб. ВМФ, радиометрист в/ч 81398.

ПРОНЯШИН Владимир Семенович (1912–1995), с. Надеждино Тат. АССР. Гв. сержант, комбат 143 тбр.

ПРОСЯНИК Иван Иванович, род. 1918, г. Одесса. Рядовой, шофер 67035 автп, 625 сп.

ПРОХОРОВ Алексей Иванович, род. 1908. Рядовой, 112 ждп НКВД.

ПРОХОРОВ Иван Сергеевич, род. 1918, с. Каменка Горьк. обл. Сержант, шофер 187, 1123 ап, 25 тд.

ПРОХОРОВ Николай Александрович, род. 1927, с. Соколиха Горьк. обл. Старшина 1 ст., минер, полуэкипаж, СФл.

ПРЯДИЛЬНИКОВ Владимир Дмитриевич, род. 1920, д. Алешкино Пензенской обл. Ст. сержант, р/телеграфист 263 гап, ком. отдел. 98 ттабр.

ПРЯХИН Леонард Иванович, род. 1925, д. Бельгевици Смоленской обл. Ефрейтор, курсант 3 зап. ап, радист 149 пушап.

ПУГАЕВ Михаил Павлович, род. 1909, г. Сердобск. Рядовой, стрелок.

ПУГАЧЕВ Тихон Филиппович, род. 1912, д. Киркино Ульяновской обл. Ст. сержант, ком. отд. связи 20 отд. зап. п, 16 зап. пс, 493 обс.

ПУДОВ Кирилл Евсеевич, род. 1912, д. Черепаново Шумерлинского р-на. Ст. лейтенант, опер. уполн. ОКР СМЕРШ 236 тбр, 22 самох. абр.

ПУДОВИКОВ Василий Петрович (1916–1996), д. Октабаи Курганской обл. Рядовой, шофер 24 ор мед. обсл.

ПУМБРАСОВ Александр Дорофеевич, род. 1926, д. Каменка Горьк. обл. Ст. сержант, курсант 1 оруж. шк. снайперов, 35 уч. тп.

ПУМБРАСОВ Алексей Алексеевич, род. 1925, с. Каменка Горьк. обл. Ефрейтор, пулеметчик 108 отд. пулаб.

ПУТЕВСКИЙ Илья Сергеевич (1919–2001), с. Староверовка Харьковской обл. Капитан, комроты, зам. комбата 529 мсп 163 мсд, 561 сп 91 сд, СЗФ, Ст. Ф, ЮФ, 4-й УФ. Трижды ранен.

ПУЧКОВ Николай Андреевич, род. 1922, с. Ратово Горьк. обл. Рядовой, стрелок 53 офиц. резер. п, 70 отд. сб.

ПЫРИНОВ Анатолий Иванович, род. 1925, с. Столбище Горьк. обл. Рядовой, стрелок 10 отд. сбр.

ПЫРИНОВ Петр Иванович (1924–1988), с. Столбище Горьк. обл. Рядовой, курсант 46 уч. сп, 1195 сп, стрелок 159 зап. сп, сапер 530 сп.

ПЫРОЧКИН Иван Егорович, род. 1926, с. Озерки Горьк. обл. Рядовой, 1 отд. сп. Ранен.

ПЬЯНЗИН Степан Федорович, род. 1918, с. Новаты Горьк. обл. Старшина, ст. писарь 301 иавп, 254 иавд.

ПЯЛИСОВ Александр Прокопьевич, род. 1908, с. Порецкое. Майор, ком. звена, комполка 132 авп, ком. эскадрильи 386 нбап 14 ВА, ЗФ, Кал. Ф, ВФ, ЛФ, 3-й ПФ, 3-й БФ.

РАЗБАКОВ Александр Александрович, род. 1927, с. Тенекаево Горьк. обл. Старшина 1 ст., стрелок 354 зап. сп, ученик машиниста 1 бр тральщиков Балт. Фл.

РАЗБАКОВ Александр Гаврилович, род. 1924, с. Теникаево Горьк. обл. Рядовой, стрелок 18 сбр, 1485 арт. склада.

РАЗБАКОВ Александр Иванович, род. 1919, с. Те-

некаево Горьк. обл. Старшина, ком. автоотдел. 63 погранотр., оруд. номер 207 ап, комвзвода 39 отд. иптапдн, пом. комвзвода 895 БАО.

РАЗБАКОВ Николай Иванович, род. 1925, с. Тенекаево Горьк. обл. Рядовой, механик-тракторист 869 гап.

РАЗБАКОВ Петр Федорович, род. 1924, с. Тенекаево Горьк. обл. Рядовой, стрелок 77, 6 погранотр.

РАЗГУДАЕВ Анатолий Петрович (1924–2001), с. Старинское Горьк. обл. Рядовой, 32 сп, мастер-монтажник 11 полев. сборн.-распред. пункта.

РАЗУВАЕВ Александр Андрианович, род. 1924, д. Архангеловка Горьк. обл. Рядовой, стрелок 281 особ. сп НКВД, телефонист 374 сп.

РАЗУВАЕВ Николай Андреевич, род. 1923, д. Архангеловка Горьк. обл. Матрос, наводчик 116 сп.

РАЗУМОВ Александр Григорьевич (1911–1986), с. Русская Сорма Аликовского р-на. Рядовой, стрелок 21 зап. сп.

РАЗУМОВ Василий Викторович, род. 1917, Ядринский р-н. Рядовой, стрелок 516 отд. сб.

РАЗУМОВ Вениамин Викторович, род. 1927, д. Томлей Красночетайского р-на. Старшина 2 ст., ученик машиниста, в/ч 22894.

РАТНИКОВ Иван Александрович, род. 1913, с. Медяны Горьк. обл. Мл. сержант ком. отдел. 1, 638 обс.

РАТНИЧИХИН Александр Анисимович, род. 1915, д. Романовка Горьк. обл. Старшина, зам. политрука 45 прожп, 7 сп, ст. писарь 346 аэродр. техр.

РАХМАНОВ Петр Иванович, род. 1927, д. Шумшеваши Аликовского р-на. Рядовой, 42 уч. сд, стрелок 417 конвп НКВД.

РЕЗОВ Иван Филиппович, род. 1916 д. Новоселы Орловской обл. Сержант, 458 тяж. кап, курсант 43 ап, ком. 31 отд. иптп.

РЕУТОВ Николай Иванович, род. 1923, д. Русские Атаи Шумерлинского р-на. Сержант, стрелок 1 вдбр, 5 сбр, ком. отдел. 110 гв. сд. Ранен.

РЕШЕТОВ Николай Петрович, род. 1923, с. Подгорное Воронежской обл. Рядовой, стрелок 304 сп.

РЕШНОВ Федор Тимофеевич, род. 1911, с. Б. Алгаши Шумерлинского р-на. Мл. сержант, курсант 46 отд. уч. автп, шофер 91 тбр.

РЖАНИЦИН Николай Никитич, род. 1926, д. Гордеевщина Кировской обл. Старшина, курсант Львов. воен.-пех. учил., снайпер 19 гв. вдбр, стрелок 299 гв. сп.

РИЗОВ Алексей Тихонович (1919–2000), г. Новосибирск. Рядовой, 1230 мсп, 389 сд, оруд. номер 2 кк, наводчик 163 гв. ап.

РОДИН Андрей Александрович, род. 1924, с. Алферьево Горьк. обл. Сержант, 1 тк, 86 отд. мцб. Ранен.

РОДИОНОВ Александр Михайлович, род. 1922, д. Добровольевка Горьк. обл. Сержант, стрелок 420 БАО, ком. отдел. 24 отд. минд, 10 гв. сп, 52 сп, партизан партиз. отр. «За победу».

РОДИОНОВ Василий Трофимович, род. 1911, с. Медяны Горьк. обл. Ст. сержант, повар 1159 гап, шофер 18 абр.

РОДИОНОВ Дмитрий Степанович, род. 1913, д. Щукино Горьк. обл. Ефрейтор, оружейник 196 зенап, ком. 200 отд. зенд.

РОДИОНОВ Егор Андрианович, род. 1925, д. Тоганаши Красночетайского р-на. Ефрейтор, 157 зап. сп, р/телеграфист 1136 пулап, 23 уч. ап, оруд. номер 674 гап.

РОДИОНОВ Матвей Егорович, род. 1913, д. Раздольевка Горьк. обл. Рядовой, стрелок 718 сп.

РОДИОНОВ Михаил Иванович, род. 1913, д. Раздольевка Горьк. обл. Рядовой, стрелок 279 сд. Ранен.

РОДИОНОВ Михаил Илларионович, род. 1919, с. Бокшандино Горьк. обл. Рядовой, телефонист 17 обс.

РОДИОНОВ Петр Павлович, род. 1923, д. Раздольевка Горьк. обл. Гв. старшина, курсант школы санинструкт., ком. отдел. 61 отд. минп, 35 зап. сп, ст. мастер авиавооруж. школы мл. авиаспециалистов.

РОДИОНОВ Яков Егорович, род. 1916, с. Раздольевка Горьк. обл. Ефрейтор, разведчик 11 мсп, шофер 1388 зап. ап.

РОДИОНОВА Лидия Ивановна, род. 1923, с. Борятино Горьк. обл. Рядовая, водитель 213 уч. п.

РОЖДЕСТВЕНСКИЙ Дмитрий Иванович, род. 1926, с.Никола-Мера Ивановской обл. Ст. сержант, заряжающий 120 ттп.

РОМАНОВ Александр Кузьмич (1922–1982), ст. Кузоватово Ульян. обл. Рядовой, радист 387 отд. зенад, автоматчик 48 ммбр, наводчик 176 сп.

РОМАНОВ Александр Максимович, род. 1924, с. Новаты Горьк. обл. Рядовой, наводчик 246 аб.

РОМАНОВ Александр Филиппович (1925–1998), Вурнарский р-н. Рядовой, 222 зап. сп, 209 сп.

РОМАНОВ Михаил Максимович, род. 1919, с. Новаты Горьк. обл. Рядовой, шофер 193 авп. Ранен.

РОМАНОВ Николай Лаврентьевич, род. 1919, д. Тугасы Шумерлинского р-на. Гв. ст. сержант, пулеметчик 160 мп, курсант 38 отд. уч. тп, механик-водитель 198, 61 гв. тп.

РОМАНОВ Олег Никифорович, род. 1925, с. Вишне-Поляна Тат. АССР. Сержант, пулеметчик 555 зап. сп, санинструктор 2 гв. тк, 75 гв. сд.

РОМАНОВ Прокофий Романович, род. 1913, д. Ойкасы Урмарского р-на. Рядовой, стрелок 4, 81 оп.

РОМАШИН Василий Михайлович (1926–2001), с. Кочетовка Горьк. обл. Рядовой, шофер 87 зап. сп.

РОМАШИН Михаил Ефимович, род. 1924, с. Медяны Горьк. обл. Сержант, курсант 14 отд. мцп, мотоциклист 3 зап. сп.

РОТКИН Николай Никитович (1924–2001), с. Богдашкино Тат. АССР. Рядовой, слесарь-сборщик вагонов 4 отд. зап. ждп, 6 отд. ждбр, завскладом ПФС 36 мехб.

РОТКИНА Акулина Сергеевна, род. 1921, д. Шерашево Аликовского р-на. Ефрейтор, оруд. номер, телефонист 45 зенад.

Начальник связи дивизиона

Валентин Григорьевич Рябов, уроженец с. Кожевенное Порецкого района, в первые же дни Великой Отечественной войны был призван в Красную Армию. В конце 1941 г. закончил Муромское военное училище связи в звании младшего лейтенанта и направлен в действующую армию. С января 1942 г. в составе 88-го гаубичного артиллерийского полка 38-й гвардейской стрелковой дивизии Юго-Западного фронта оборонял Харьков. Затем он – на Сталинградском фронте. Начальник связи дивизиона обеспечивал надежную связь. Ему самому часто приходилось ползком тянуть под огнем врага линию связи и ликвидировать порывы.

С октября 1943 г. вплоть до завершения Великой Отечественной войны старший лейтенант Валентин Рябов участвовал в боевых действиях при освобождении многих городов и сел Белоруссии, а затем и территории Польши. Далее он форсировал многочисленные водные преграды, в том числе Одер.

За заслуги перед Отечеством и отвагу в боях награжден орденами Отечественной войны II степени, Красной Звезды, медалями «За оборону Сталинграда», «За освобождение Варшавы» и др.

После демобилизации из рядов Советской Армии в 1946 г. вернулся к довоенной профессии – начал работать учителем русского языка и литературы. Продолжительное время был директором Шумерлинской городской школы № 2. Более 20 лет трудился вторым секретарем горкома КПСС, где в полной мере раскрылся его талант организатора и воспитателя населения.

Яков Волков

РУБЦОВ Василий Иванович, род. 1910, с. Пильна Горьк. обл. Мл. сержант, ст. пулеметчик 13 зап. сп, ездовой 39 сп, пекарь 272 ПХП.

РУБЦОВ Дмитрий Иванович, род. 1916, с. Пильна Горьк. обл. Рядовой, шофер 22 сбр, 59 отд. пtб.

РУДАКОВ Михаил Герасимович, род. 1926, с. Жданово Горьк. обл. Ст. сержант, 585 зап. сп, оруд. номер 14 зап. сп.

РУДЕНКО Михаил Михайлович, род. 1914, с. Ивановка Николаевской обл. Рядовой, ст. пулеметчик 90 сп.

РУМЯНЦЕВ Иван Сергеевич, род. 1918, с. Дебуровка Оренбургской обл. Мл. сержант, 525 сп, наводчик 790 отд. зенпулр.

РУСИНОВ Александр Матвеевич, род. 1913, с. Быково Свердловской обл. Старшина, курсант 75 уч. тп, механик-водитель 32 сд, ком. орудия 32 сд.

РУССКОВ Алексей Михайлович, род. 1926, с. Спасское Горьк. обл. Рядовой, шофер 702 полев. авторем. базы.

РУФЕВ Сергей Дмитриевич, род. 1915, с. Ратово Горьк. обл. Рядовой, кузнец 53 ап.

РУФЕЕВА Галина Дмитриевна, род. 1918, с. Ратово Горьк. обл. Мл. сержант, наблюдатель 101 об ВНОС.

РЫЖИЧКИН Иван Васильевич, род. 1913, с. Кочуново Горьк. обл. Рядовой, сапер 884 сапб.

РЯБИН Георгий Гаврилович, род. 1925, д. Петропавловск Шумерлинского р-на. Рядовой, 191 особ. воен.-строит. б-н.

РЯБКИН Василий Павлович, род. 1920, с. Новаты Горьк. обл. Рядовой, стрелок 229 сп.

РЯБКИН Григорий Павлович, род. 1925, с. Новаты Горьк. обл. Рядовой, стрелок 65 сп. Ранен.

РЯБКИН Иван Константинович, род. 1926, с. Новаты Горьк. обл. Гв. рядовой, курсант 35 од, стрелок 183 сп.

РЯБКИН Николай Алексеевич, род. 1914, с. Новаты Горьк. обл. Рядовой, разведчик-наблюдатель 590 гап.

РЯБКИН Николай Дмитриевич, род. 1923, с. Новаты Горьк. обл. Ст. сержант, писарь, пом. комвзвода 39 арм. ОКР.

РЯБКИН Павел Степанович, род. 1926, с. Новаты Горьк. обл. Рядовой, 352 сп, минометчик 150 зап. сп.

РЯБОВ Валентин Григорьевич, род. 1919. Ст. лейтенант, нач. связи д-на 88 гап 38 гв. сд 6 А, Ст. Ф, ЮЗФ, 1-й БФ.

САБИРОВ Барн Билялович, род. 1924, с. Петряксы Горьк. обл. Рядовой, стрелок 62 отд. сб.

САБИТОВ Жафяр Хавизович, род. 1927, с. Кр. Горка Горьк. обл. Рядовой, стрелок 1 отд. зап. инжсапбр.

САБУРИН Петр Васильевич, род. 1909, с. Амкиевское Тат. АССР. Техник-лейтенант, техник хим. вооруж. Астрах. воен.-мор. базы Касп. фл-ии, 56 отд.

отр. дегазации и дымомаскировки гл. воен.-мор. базы ВМФ г. Севастополь.

САВЕЛЬЕВ Алексей Васильевич, род. 1915, с. Моревка Морд. АССР. Мл. сержант, оруд. номер 919 сп, ком. оруд. зена 54 УР, мастер-пекарь 11 зенап.

САВЕЛЬЕВ Анатолий Михайлович, род. 1930, д. Петропаловское Горьк. обл. Ефрейтор, стрелок, в/ч 29043.

САВЕЛЬЕВ Василий Александрович, род. 1927, д. Загарино Горьк. обл. Мл. сержант, стрелок 225 отд. сб.

САВЕЛЬЕВ Василий Алексеевич, род. 1927, с. Новаты Горьк. обл. Рядовой, наводчик 20 зап. ап, 87 отд. иптадн.

САВЕЛЬЕВ Дмитрий Яковлевич (1923–1985), с. Моревка Морд. АССР. Сержант, ком. отдел. лыжб, рр 206 сд, 17 сб.

САВЕЛЬЕВ Максим Степанович, род. 1927, д. Кюрлево Красночетайского р-на. Рядовой, стрелок 98 зап. сп.

САВЕЛЬЕВ Михаил Иванович, род. 1923, с. М. Майдан Горьк. обл. Рядовой, стрелок 34, 37 сп, 179 отд. иавп.

САВЕЛЬЕВ Павел Емельянович, род. 1910, д. Канаш Ядринского р-на. Рядовой, стрелок 3 дор.-строит. б-на. Ранен.

САВЕЛЬЕВ Павел Сергеевич, род. 1923, с. Моревка Морд. АССР. Ст. сержант, разведчик 57 сбр, пом. комвзвода 316 сд, 288 БАО.

САВЕЛЬЕВ Федор Александрович, род. 1927, с. Новаты Горьк. обл. Ст. сержант, 15 отд. уч. мцп.

САВОДЕРОВ Николай Константинович, род. 1927, с. Медяны Горьк. обл. Рядовой, радист-разведчик школы глав. развед. управ. генерал. штаба Воор. Сил.

САВУШКИН Владимир Иванович, род. 1924, с. Каменка Горьк. обл. Мл. сержант, курсант 14 мп, ком. автоотдел. 80 отд. мцб.

САВУШКИН Сергей Федорович, род. 1915, с. Андосово Горьк. обл. Ст. техник-лейтенант, нач. арт. мастерск. 98 сбр, 1-й УФ.

САВУШКИНА Нина Александровна, род. 1926, д. Ольхово Вологодской обл. Рядовой, санитарка СЭГ-1599.

САДИКОВ Александр Николаевич (1926–1996), с. Жданово Горьк. обл. Рядовой, курсант 20 уч. автп.

САДЫРГА Матвей Александрович, род. 1914, д. Тугасы Шумерлинского р-на. Ст. лейтенант, пом. комвзвода 76 кп 14 кд, комвзвода 23 гв. кп 6 гв. кд, 15 гв. сд, ЮЗФ, Ст. Ф, 1-й УФ.

САЗОНОВ Александр Ксенофонтович, род. 1914, с. Н. Никольское Горьк. обл. Сержант, наводчик 20 ап, 142 иптп, ком. орудия 10 тк.

САЗОНОВ Яков Прокофьевич, род. 1912, д. Н. Никольское Горьк. обл. Рядовой, стрелок 2 отд. уч. б-на.

САЙ Григорий Петрович, род. 1922, п. Маслово Новосибирской обл. Мл. сержант, химик-разведчик 150 сд, фельдшер 1981 зенап, 66 зенад, Кал. Ф, 3-й БФ.

САЛАНОВ Владимир Игнатьевич, род. 1913, с. Б. Алгаши Шумерлинского р-на. Ст. сержант, санинструктор 724 сп.

САЛАНОВ Николай Иванович, род. 1924, с. Б. Алгаши Шумерлинского р-на. Гв. ст. сержант, курсант 2 отд. сп, ком. отдел. 174 зап. сп, ком. отд. связи 35 зенпулп, 45 зап. ап, 293 минп.

САЛАНОВ Петр Петрович, род. 1910, с. Б. Алгаши Шумерлинского р-на. Сержант, 49 зап. сп, курсы санинструкт., санинструктор 63 ЭП, ком. отдел. 41 зап. сп, 721 сп. Ранен.

САЛАХЕТДИНОВ Ахат Аббясович, род. 1921, д. Старый Мочалей Горьк. обл. Рядовой, оруд. номер 96 отд. ад, автоматчик 65 тп.

САЛЕРКИН Порфирий Яковлевич, род. 1919, д. Кшауши Чебоксарского р-на. Лейтенант, авиамеханик 136 бап 19 авд 5 ВА, ЮЗФ.

САЛИН Петр Алексеевич (1927–1999), с. Ратово Горьк. обл. Мл. сержант, курсант 20 зап. ап.

САЛТЫКОВ Михаил Егорович, род. 1926, с. Княжиха Горьк. обл. Мл. сержант, наводчик 183 сп, 35 д, 2-й ДВФ.

САЛЫГИН Василий Павлович, род. 1917, с. Коржевка Куйбышевской обл. Рядовой, 510, 756 сп.

САЛЮКОВ Николай Федорович (1924–1984), д. Мочкасы Порецкого р-на. Рядовой, оруд. номер 387 гв. минп.

САЛЯЕВ Николай Иванович, род. 1926, д. Балеевка Горьк. обл. Старшина, 10 отд. уч. бр, ст. пулеметчик 1026 сп, курсант 25 уч. радиополка.

САМАРИН Андрей Федорович, род. 1917, д. Н. Кумашка Шумерлинского р-на. Рядовой, писарь 186 АЗСП, 36 ПАХ, интенд. отд. штаба А.

САМАРИН Павел Федорович, род. 1920, с. Н. Кумашка Шумерлинского р-на. Лейтенант, комвзвода 1245 сп 375 сд, 529 пулаб 5 УР, Кал. Ф.

САМОЙЛОВ Александр Федорович, род. 1919, с. Озерки Горьк. обл. Старшина, 16 зап. сп, 954 ОСБ, 109 сд.

САМОЙЛОВ Алексей Никифорович, род. 1916, с. Озерки Горьк. обл. Ефрейтор, шофер 660 БАО.

САМОЙЛОВ Алексей Павлович, род. 1915, с. Ратово Горьк. обл. Рядовой, стрелок 747 сп.

САМОЙЛОВ Егор Васильевич, род. 1925, с. Озерки Горьк. обл. Ст. сержант, оруд. номер, зам. ком. оруд. 196 зенап, ком. оруд. 29 отд. зенабр.

САМОЙЛОВ Иван Сергеевич, род. 1926, с. Р. Алгаши Шумерлинского р-на. Рядовой, 359 зап. сп, 161 гв. сп, 14 сп, шофер 53 птп.

САМОЙЛОВ Илья Яковлевич, род. 1907, с. Р. Алгаши Шумерлинского р-на. Лейтенант, зкпч 63 отд. авиасан. р 3 ТА, 1194 сп 359 сд, ЗФ.

САМОЙЛОВ Николай Михайлович, род. 1901, пос. Вурнары. Полковник, ком. 2 отд. зенабр ПВО, 3 к ПВО, ЛФ, 2-й ДВФ.

САМОЙЛОВ Павел Александрович (1907–2000), с. Медяны Горьк. обл. Рядовой, стрелок 280 сп.

САМОЙЛОВ Павел Петрович, род. 1913, д. Озерки Горьк. обл. Сержант, ком. отдел. 95 сп, 69 мехбр.

САМОЙЛОВ Семен Иванович, род. 1917, с. Озерки Горьк. обл. Старшина, ком. отд. 369 сп, 24 пулаб, 2 ттабр.

САМОЙЛОВ Степан Максимович, род. 1908, с. Чадаевка Горьк. обл. Рядовой, стрелок 758 сп.

САМОЙЛОВ Степан Федорович, род. 1911, с. Озерки Горьк. обл. Рядовой, стрелок отд. фугасно-огнем. р, 357 отд. зен. сп, 4 отд. зап. ждп, санитар 57 А. Ранен.

САМОЙЛОВ Эдуард Николаевич, род. 1926, г. Сычевка. Рядовой, 3 абр, ЛФ.

САМОЙЛОВА Анна Аристарховна, род. 1924, с. Медяны Горьк. обл. Сержант, ком. отдел. 28 отд. д-на загражд.

САМОТОШИНА Елена Тимофеевна, род. 1920, д. Сабур-Мачкасы Морд. АССР. Ефрейтор, стрелок 309 иав.

САМОХВАЛОВ Владимир Иванович (1926–1988), с. Малое Андосово Горьк. обл. Сержант стрелок, в/ч 45584.

САМОХИН Николай Андреевич, род. 1913, д. Анновка Куйбышевской обл. Старшина, ком. отдел. 793, 234 ап.

САМСОНОВ Андрей Иванович, род. 1912, с. Хухорево Морд. АССР. Рядовой, прожекторист 22 зенпрожп, 56 отд. зенпрожр.

САНДАЛОВ Иван Алексеевич, род. 1925, д. Ключи Порецкого р-на. Рядовой, сапер 5 отд. зап. исбр, лин. надсмотрщик 6 оппс НКВД.

САПАРОВ Николай Андреевич, род. 1927, с. Озерки Горьк. обл. Сержант, курсант 353 зап. сп, р/телеграфист 8 кк.

САПАРОВ Петр Иванович, род. 1923, с. Озерки Горьк. обл. Рядовой, стрелок 155 зап. сп.

САПЕРКИН Семен Филиппович, род. 1916, д. Арайкасы Красночетайского р-на. Лейтенант, стрелок 271 сп 17 сд.

САПЕРОВ Тит Семенович, род. 1925, с. Чурачики Комсомольского р-на. Ст. сержант, 68 сп 158 сд.

САПОЖНИКОВ Александр Александрович, род. 1920, д. Ручей Горьк. обл. Ефрейтор, понтонер 19, 21, 13 отд. помб.

САПОЖНИКОВ Александр Михайлович, род. 1924, д. Куликовка Горьк. обл. Сержант, курсант 10 уч. ап, телефонист 10 уч. зенап.

САПОЖНИКОВ Иван Михайлович, род. 1921, д. Куликовка Горьк. обл. Ст. сержант, ком. расчета 544 минп.

САПОЖНИКОВ Иван Михайлович, род. 1921, д. Куликовка Горьк. обл. Ст. сержант, ком. расчета 544 минп.

САПОЖНИКОВ Николай Васильевич, род. 1925, с. Жданово Горьк. обл. Сержант, 39 учеб. снайп. п, ком. отдел. 117 сд 820 сп, 757 обс.

САПОЖНИКОВ Сергей Гаврилович, род. 1935, г. Сергач. Мл. сержант, ком. отдел. 2529 зенап.

САРАНСКИЙ Михаил Кузьмич, род. 1915, д. Старина Горьк. обл. Рядовой, оруд. номер 247 ап, путеец 8 отд. эждп.

САСАКИН Николай Петрович, род. 1927, с. Рогожка Горьк. обл. Ст. сержант, курсант 14 уч. техбр.

САУТИН Алексей Федорович, род. 1925, с. Озерки Горьк. обл. Сержант, 2 отд. сб, зам. ком. отдел. 630 сп.

САФОНОВА Ольга Михайловна, род. 1927, г. Вологда. Рядовая, санитарка ЭГ-3459.

САФРОНОВ Ефим Григорьевич, род. 1913, Лесные Туваны Шумерлинского р-на. Сержант, ком. отдел. 36 сбр, ст. писарь 6 ад.

САФУЛИН Абдулхан Сафиулович, род. 1926, с. Петряксы Горьк. обл. Рядовой, стрелок 352 сп.

САЧКОВА Глафира Петровна, род. 1920, д. Кукшумы Ядринского р-на. Ефрейтор, телефонист 446 отд. кшрс 2 Уд. А.

СДОБИН Дмитрий Петрович, род. 1923, Тат. АССР. Гв. ефрейтор, минометчик 20 лыжбр, оруд. номер 283 сп.

СЕВЕРИН Александр Васильевич, род. 1908, с. Ратово Горьк. обл. Рядовой, 363 сд.

СЕВОСТЬЯНОВ Николай Трофимович, род. 1924, с. Знаменское Горьк. обл. Мл. лейтенант, ком. расчета Моск. отд. огнем. птб, 941 сп 265 сд, ЦФ, ЛФ.

СЕДАЙКИН Яков Иванович, род. 1911, д. Питеркино Красночетайского р-на. Телефонист 98 обс, 117 ад, курсант 23 уч. ап, ком. отд. связи 3 отд. птап, пом. комвзвода 82 зап. сп.

СЕДОЙКИНА Татьяна Дмитриевна, род. 1923, с. Атрать Алатырского р-на. Мл. сержант, телеграфист 168 осб.

СЕКАЕВ Иван Павлович, род. 1927, д. Никинки Горьк. обл. Рядовой, стрелок 50 сп.

СЕЛЕДКИН Андрей Михайлович, род. 1911, д. Ново-Оплеухино. Ст. сержант, 740 сп, пом. ком. автовзвода 1 гв. пс.

СЕЛЕДКОВ Михаил Федорович, род. 1918, с. Ратово Горьк. обл. Мл. лейтенант, комвзвода, зкпч 106 сбр 106 отд. ад, Бр. Ф, ЮЗФ.

СЕЛЕЗЕНКИН Зиновий Иванович, род. 1926, д. Шоля Красночетайского р-на. Ефрейтор, стрелок, 359 зап. сп, в/ч 7433, 7408.

СЕЛЕЗНЕВ Григорий Григорьевич, род. 1916, д. Дмитриевка Горьк. обл. Рядовой, шофер 8 полев. рем. маст., цент. рем. базы.

СЕЛИВАНОВ Захар Николаевич, род. 1924, д. Ч. Алгаши Шумерлинского р-на. Ст. сержант, курсант 42 уч. ап, 39 уч. тп, оруд. номер, наблюдатель 152, 514 ап. Ранен.

СЕЛИВАНОВ Федор Кириллович (1926–1997), д. Ч. Алгаши Шумерлинского р-на. Рядовой, 359 зап. сп, 288 конвп НКВД, курсант шк. МНС, ком. стр. отдел. 249 конвп НКВД.

СЕЛИН Юрий Михайлович, род. 1927, г. Усолье. Мл. сержант, курсант 53 зап. опс.

СЕМЕНОВ Александр Семенович, род. 1913. Капитан, ком. отд. связи 11 об 11 тд, 44 гв. сп 15 гв. сд, 18 А, ЮЗФ, Ст. Ф, Вор. Ф, 1-й, 2-й, 3-й УФ.

СЕМЕНОВ Андрей Павлович, род. 1916, с. Ратово Горьк. обл. Рядовой, телефонист 81 сп.

Сталинград — символ величия русского духа

(Из воспоминаний Александра Семеновича Семенова)

... Мы отступали до середины июля 1942 г. Вот и Волга. Значит, дальше отступать нам некуда. Наш 44-й гвардейский стрелковый полк оборонял район приволжского совхоза. 19–22 августа гитлеровцы беспрерывно атаковали наши передовые позиции, и каждая атака стоила им сотен убитых солдат, многих танков, орудий и самолетов. В одной из таких атак фашисты бросили против нашего полка более ста танков. Перед этим передний край подвергся мощному артиллерийскому обстрелу. С воздуха более 40 бомбардировщиков «обработали» первую и вторую линии траншей. Но наши гвардейцы не дрогнули.

... Медленно и самоуверенно двигались фашистские танки. Они почти вплотную подошли к переднему краю обороны. Наши позиции затаились: был приказ – без команды не стрелять. Мы с лейтенантом Антонюком хорошо видим головой танк. Он остановился и дал выстрел из орудия. Снаряд пронесся над нашими головами и разорвался в метрах 100–150. Танк опять тронулся, но не успел проползти и 15–20 метров, как налетел на противотанковую мину, вспыхнул и начал гореть, как спичечный коробок. Почти одновременно подорвались на минах еще несколько танков. Тут же заговорили противотанковые пушки и ружья. Еще несколько танков нашли свои могилы на этой позиции.

... Наконец, немцы откатились, оставив на поле боя десятки смердящих орудий, сотни трупов. А боевой дух окреп еще больше. Весь мир поверил в силу русских и предстоящую Великую Победу.

Александр Семенович Семенов родился в 1913 г. в д. Шихабылово Урмарского района. В рядах Красной Армии с 1939 г. С ноября 1941 г. – командир взвода связи 44-го стрелкового полка 15-й гвардейской стрелковой дивизии. Воевал на Сталинградском, Степном, 1-м, 2-м, 3-м Украинских фронтах. Награжден орденами Отечественной войны I степени (дважды), Красной Звезды (дважды), медалями.

После демобилизации работал в г. Шумерля военным комиссаром, ответственным секретарем правления городской организации общества «Знание». Удостоен звания заслуженного работника культуры Чувашской АССР.

СЕМЕНОВ Василий Яковлевич, род. 1916, с. Княжиха Горьк. обл. Гв. лейтенант, 28 отд. сбр 20 А, зкпч 9 гв. вдп 4 гв. вдд, 5 А, комвзвода 33 отд. штрафр, ЗФ, 3-й УФ.

СЕМЕНОВ Дмитрий Александрович, род. 1924, д. Тоганаши Красночетайского р-на. Сержант, 11 гв. пушап.

СЕМЕНОВ Иван Николаевич, род. 1926, с. Ряпино Порецкого р-на. Ст. сержант, курсант 357 зап. сп, пом. комвзвода 101 сп.

СЕМЕНОВ Михаил Семенович, род. 1919, с. Тенекаево Горьк. обл. Старшина, оруд. номер 187 ап, ком. орудия 1123 отд. пушабр.

СЕМЕНОВ Михаил Федорович, род. 1927, д. Тоганаши Красночетайского р-на. Мл. сержант, оруд. номер 14 зап. кон. ап.

СЕМЕНОВ Николай Ильич, род. 1923, д. Таутово Аликовского р-на. Рядовой, шофер 277 отд. рем. базы.

СЕМЕНОВ Николай Семенович, род. 1924, д. Нов. Мадики Моргаушского р-на. Сержант, повар 371 самох. ап, ком. отдел. 197 сп.

СЕМЕНОВ Николай Сергеевич (1924–2000), с. Мурзицы Горьк. обл. Ефрейтор, курсант Тульск. пех. учил., хим. развед. 46 зап. сбр, ком. отдел. 390 обхз, наводчик 59 тминбр.

СЕМЕНОВ Николай Степанович, род. 1926, с. Туваны Шумерлинского р-на. Ефрейтор, курсант 4 отд. ждп, автоматчик 68 вждбр, автоматчик 60 зап. сп.

СЕМЕНОВ Павел Яковлевич, род. 1908, с. Мурзицы Горьк. обл. Ст. сержант, курсант 15 уч. мцп, 31 уч. тп, мех.-водит. САУ-2 Киев. самох. арт. учил.

СЕМИН Андрей Тимофеевич, род. 1925, д. Александровка Горьк. обл. Мл. сержант, курсант, ком. отдел. 336 сп. Ранен.

СЕМКИН Павел Федорович (1923–1983), д. Егоркино Шумерлинского р-на. Ефрейтор, стрелок 1408 сп, ст. пулеметчик 81 отд. пулр.

СЕМКИН Терентий Архипович, род. 1915, д. Егоркино Шумерлинского р-на. Мл. сержант, писарь 76 п НКВД.

СЕНАТОРОВ Евгений Александрович, род. 1927, с. Болтинка Горьк. обл. Мл. сержант, стрелок 222 отд. сб НКВД.

СЕНАТОРОВ Леонид Иванович, род. 1924, с. Болтинка Горьк. обл. Ефрейтор, стрелок 240 п НКВД, лин. надсмотрщик в/ч 2296.

СЕНАТОРОВ Михаил Иванович, род. 1925, с. Болтинка Горьк. обл. Сержант, курсант 32 орс, радиомастер 100 гв. сд.

СЕРГЕЕВ Александр Иванович, род. 1913, с. Ратово Горьк. обл. Рядовой стрелок, 101 сб.

СЕРГЕЕВ Иван Михайлович, род. 1922, с. Медяны Горьк. обл. Рядовой, стрелок 291 сп. Ранен.

СЕРГЕЕВ Леонид Сергеевич, род. 1923, д. Новое Андиберово Ялчикского р-на. Старшина, зам. комбата 335 сд, Кал. Ф, 3-й БФ. Ранен.

СЕРГЕЕВ Леонид Сергеевич, род. 1923, Лейтенант, зам. комбата 458 сп 78 сд, 136 сбр, комвзвода. разв. 62 ск, комбат 1162 сп 352 сд, ЗФ, 3-й БФ. Дважды ранен.

СЕРГЕЕВ Николай Павлович, род. 1923, д. Ащериха Горьк. обл. Рядовой, автоматчик 585 сп, кузнец 16 кп.

СЕРГЕЕВ Степан Петрович, род. 1918, с. М. Враг Горьк. обл. Ст. сержант, шофер 11 отд. кшрс, 219 тбр, 356 осб.

СЕРГЕЕВА Ольга Сергеевна, род. 1924, пос. Урмары. Рядовой, в/ч 24180.

СЕРДИНОВ Алексей Ефимович, род. 1922, ст-ца Новопавловская Ставропольского края. Старшина, ком. разв. отдел. 10 гв. вдбр, 4 зап. вдбр, 105 сп.

СЕРЕДЕНКО Семен Моисеевич, род. 1912, г. Н. Водоло. Сержант, ком. отдел. 66 опс, 413 сд, нач. поста 101 об ВНОС.

СЕРЕДЕНКОВ Михаил Федорович (1927–1987), с. Озерки Горьк. обл. Ст. сержант, телефонист 20 зап. ап.

СЕРЕМЕЕВ Леонид Васильевич, род. 1925, д. Шумерля Шумерлинского р-на. Ст. сержант, курсант 4 отд. птд, ком. отдел. 78 сп, ком. расчета 108 сд.

СЕРОВ Александр Михайлович, род. 1914, д. Салагаево Янтиковского р-на. Майор и/с, ЗФ нач. по фин. части 992 сп 306 сд 43 А, 306 сд 1 Уд. А, ЛФ.

СЕРОВ Дмитрий Яковлевич (1926–1996), с. Моревка Морд. АССР. Рядовой, разведчик 426 сп, стрелок 62 ор охраны полев. управ. 42 А.

СЕРОШТАН Анна Никитична, род. 1920, ст. Н. Величновская Краснодар. края. Ст. сержант, 5 р 3 прожп.

СИБИРЦЕВ Петр Семенович, род. 1927, д. Пьянково Свердловской обл. Сержант, 43 уч. сп.

СИВОХИН Михаил Григорьевич, род. 1925, с. Языково Горьк. обл. Сержант, оруд. номер 1767 зап. зенап.

СИВОХИН Николай Федорович, род. 1917, с. Языково Горьк. обл. Мл. сержант, 56 отд. техр авиавооруж.

СИДОРКИН Николай Андреевич, род. 1926, с. Кольцовка Вурнарского р-на. Ст. сержант, сапер 60 отд. минжб.

СИДОРОВ Алексей Григорьевич, род. 1923, с. Ратово Горьк. обл. Рядовой, разведчик-наблюдатель 42 гап, 143 минп. Ранен.

СИДОРОВ Павел Васильевич, род. 1924, с. Баридново Горьк. обл. Старшина, ст. оптич. мастер 166 првб.

СИДОРОВ Степан Васильевич, род. 1913, д. Карачары Горьк. обл. Рядовой, шофер 785, 864 отд. авб, 177 зап. сп, 150 тп.

СИДОРОВ Тимофей Александрович, род. 1908, с. М. Кувай Ульян. обл. Рядовой, 3 об ПТР, оруд. номер 114 гв. ипулап.

СИДОРОВА Александра Ивановна, род. 1923, д. Тенекаево Горьк. обл. Ефрейтор, оруд. номер 36 отд. абр ПВО.

СИДУГАНОВ Иван Никитич, род. 1902, д. Талой Ядринского р-на. Сержант, ст. писарь б-на 736 сп 140 сд.

СИДУГАНОВ Леонид Иванович (1924–1996), д. Талой Ядринского р-на. Капитан, контрразведка СМЕРШ.

СИДЯГИН Василий Григорьевич, род. 1908, с. Пильна Горьк. обл. Рядовой, стрелок 85 сп.

СИЗИКОВ Михаил Николаевич, род. 1923, д. Бокшандино Горьк. обл. Ст. сержант, курсант 360 минп, пом. комвзвода 7 зап. ап.

СИЗОВ Григорий Васильевич, род. 1914, с. М. Майдан Горьк. обл. Рядовой, стрелок 969 сп.

СИКСИМОВ Михаил Николаевич, род. 1927, д. Завидовка Горьк. обл. Сержант, 358 зап. сп, ком. отдел. 503 обс.

СИЛАНТЬЕВ Николай Григорьевич, род. 1920, с. Воскресенское Горьк. обл. Ст. сержант, шофер 5 автб, комвзвода 2 тп, пом. комвзвода 20 отд. уч. автп.

СИМАКОВ Александр Павлович, род. 1911, г. Вольск. Рядовой, телефонист 6 обс, плотник 46 рабб. Ранен.

СИМОНОВ Анатолий Яковлевич, род. 1923, с. Чиганары Ядринского р-на. Мл. сержант, курсант 3 зап. сп, ком. миномета 18 сп.

СИМОНОВ Иван Иванович (1926–1992), с. Междуречье Алатырского р-на. Ефрейтор, оруд. номер 56 зенад.

СИНЕВ Алексей Петрович, род. 1917, с. Рогожка Горьк. обл. Рядовой, шофер 638 осб.

СИНЕВ Михаил Васильевич, род. 1921, с. Алферьево Рязанской обл. Рядовой, 9748 сп, 210 зап. сп.

СИНЕВ Михаил Григорьевич, род. 1919, с. Ильина Гора Ядринского р-на. Ефрейтор, шофер 161 резерв. иавп, 210, 851 БАО, 70 авиатехп.

СИНЕВА Любовь Ивановна, род. 1923, с. Ильина Гора Ядринского р-на. Ефрейтор, наблюдатель-радист 104 об ВНОС, 2-й БФ.

СИНЕЛЬНИКОВА Евгения Максимовна, род. 1915, д. Сисениво Могилевской обл. Рядовая, партизан в Белоруссии.

СИНИЦЫН Иван Афанасьевич, род. 1919, с. Городновичи Рязанской обл. Ефрейтор, ст. плотник 85 вждб.

СИНИЦЫН Константин Петрович, род. 1913, Василь-сурск Горьк. обл. Старшина, телефонист 17 ад, курсант шк. санинструкторов, санинструктор 81 сп.

СИНИЦЫН Михаил Антонович, род. 1925, с. Медяны Горьк. обл. Рядовой, телефонист 630 сп, 54 минп.

СИНКИН Михаил Александрович, род. 1922, д. Салбирна Гурьевского р-на Комсомольской обл. Старшина 2 ст., курсант уч. отр. подвод. плав. ТОФ, подвод. лодка № 118 3 бр ТОФ.

СИТЕНКОВ Федор Васильевич, род. 1914, с. М. Майдан Горьк. обл. Рядовой, 52 сп.

СИТЯЕВ Иван Петрович, род. 1914, с. Сиява Порецкого р-на. Рядовой, шофер 396 ап, 12 гв. пушабр.

СКВОРЦОВ Николай Андреевич, род. 1927, Шумерлинский р-н. Сержант, курсант 56 уч. сп.

СКИТЕВ Виктор Ильич, род. 1927, с. Сластуха Саратовской обл. Ст. матрос, ученик на машиниста, в/ч 27007.

СКИТЕВА Вера Ильинична (1922–2002), с. Сластуха Саратавской обл. Рядовая, телефонист 263 осб.

СКУРАТОВИЧ Василий Владимирович, род. 1913, г. Краснодар. Гв. ст. сержант, шофер 213, 63 отд. рр, 156 автр, 12 гв. ск.

СЛАТИНИН Егор Васильевич, род. 1920, с. Языково Горьк. обл. Ст. сержант, курсант 16 авд, механик 26 зап. авп, 11 авп.

СЛЕПОВ Петр Семенович, род. 1918, с. Б. Алгаши Шумерлинского р-на. Старшина, машинист локомотива 20 аб, наводчик 91 абр, ком. орудия 141 иптп.

СЛЕПЦОВ Владимир Дмитриевич, род. 1926, д. Вишенка Горьк. обл. Рядовой, лин. надсмотрщик 138 кшр.

СЛЕСАРЕВ Иван Павлович, род. 1905, с. Шихазаны Канашского р-на. Ст. лейтенант, ст. адъютант бат. 14 мсп, 1 гв. мсп, 19 А, ЦФ, пом. нач. штаба полка по ШШЗ.

СМЕЛОВ Владимир Яковлевич, род. 1919, с. Тенеево Аликовского р-на. Ст. сержант, моторист 16 авд, курсант шк. ст. политруков, 8 зап. п. Ранен.

СМЕЛОВ Михаил Дмитриевич, род. 1926, д. Дмитриевка Горьк. обл. Ст. сержант, 24 курсант уч. тп.

СМЕЛОВА (ЕРЕМЕЕНКОВА) Мария Антоновна, род. 1919, д. Секерино Смоленской обл. Старшина м/с, санинструктор 755 сп 217 сд.

СМЕТАНИН Александр Меркулович (1920–1999), с. Базяково Тат. АССР. Мл. сержант, 75 отд. сб, обходчик, ком. отдел. 19 эждп.

СМЕТАНИНА Наталья Александровна, род. 1923, с. Пестрицы Тат. АССР. Ефрейтор, прожекторист 37 прожп.

СМИРНОВ Антон Семенович, род. 1914, д. Б. Выла Аликовского р-на. Рядовой, наводчик 196 зенап, оруд. номер 201 тбр.

СМИРНОВ Иван Алексеевич, род. 1911, с. Б. Сундырь Ядринского р-на. Ст. лейтенант, нач. разв., комвзвода 859 ап 312 сд, ЗФ, 1-й ПФ, 1-й БФ.

СМИРНОВ Иван Яковлевич (1918–2001), д. Покровка Горьк. обл. Рядовой, 529 сп.

СМИРНОВ Николай Александрович, род. 1910, д. Молгачкино Шумерлинского р-на. Мл. сержант, 357 зап. сп, оруд. номер 786 сп, 440 гап, вычислитель 224 отд. зенад.

СМИРНОВ Николай Александрович, род. 1927, д. Ломки Костромской обл. Ст. матрос, ученик, мин. заградитель 3, 4 див. тральщ.

СМОЛАЙКИН Иван Сергеевич, род. 1926, д. Тоганаши Шумерлинского р-на. 359 зап. сп.

СМОЛЬКОВ Иван Николаевич (1924–1994), с. Медяны Горьк. обл. Старшина, курсант 360 зап. сп, 1 пех. учил., 1 окруж. шк. отд. стр. снайп. п.

СМОЛЬНИКОВ Вениамин Дмитриевич, род. 1926, д. Одиково Вурнарского р-на. Рядовой, сапер 47 исбр.

СОБОЛЕВ Владимир Михайлович, род. 1925, с. Партизанское Красноярского края. Рядовой, сапер 3 инжбр.

СОВЕЛЬЕВ Петр Михайлович, род. 1925, д. Н. Кумашка Шумерлинского р-на. Рядовой, оруд. номер 1474 ап.

СОКОВ Николай Иванович, род. 1925, с. Прутикино Кировской обл. Рядовой, 246 сбр, 395 сп.

СОКОЛОВ Андрей Федорович (1911–1987), с. Подосиновка Воронежской обл. Лейтенант, 90 отд. гв. минд, Кал. Ф.

СОКОЛОВ Всеволод Владимирович, род. 1925, с. Рачево Калининской обл. Рядовой, оруд. номер 624 ап, курсант Марнинского арт. учил.

СОКОЛОВ Федор Степанович, род. 1918, с. Митин Враг Горьк. обл. Ефрейтор, оруд. номер 154 отд. сп, 261 отд. сбр, 841 пушап.

СОЛДАТОВ Александр Егорович, род. 1912, д. Нозакино Ульян. обл. Ст. сержант, ездовой, ком. орудия 112 сп.

СОЛДАТОВ Иван Григорьевич, род. 1910, с. Назайкино Ульян. обл. Рядовой, телефонист 89 отд. зенад.

СОЛДАТОВ Федор Михайлович, род. 1926, с. Б. Алгаши Шумерлинского р-на. Рядовой, шофер в/ч 26307.

СОЛЕНОВ Иван Павлович, род. 1922, с. Пильна Горьк. обл. Матрос, оружейник 82 отд. аэ, ст. пулеметчик 150 отд. морп, 45 авиабаза.

СОЛКИН Николай Андреевич, род. 1926, с. Борятино Горьк. обл. Рядовой, 362 зап. сп, пулеметчик, повар в/ч 61412.

СОЛОВЬЕВ Александр Григорьевич (1906–1986), с. Алдиарово Янтиковского р-на. Капитан, нач. политотд. 46 ждбр, Ст. Ф, ЮЗФ.

СОЛОВЬЕВ Виктор Семенович, род. 1912, г. Казань. Рядовой, стрелок 75 УР.

СОЛОВЬЕВ Дмитрий Порфирьевич, род. 1916, с. Языково Горьк. обл. Рядовой, стрелок 230 особ. мцп.

СОЛОВЬЕВ Михаил Алексеевич, род. 1922, с. Языково Горьк. обл. Рядовой, оруд. номер 578 сп, 110 УР.

СОМОВ Николай Петрович, род. 1921, д. Травинка Орловской обл. Рядовой, 35 отд. особ. рб.

СОРОВ Кондратий Васильевич, род. 1919, д. Чиганары Ядринского р-на. Рядовой, стрелок 161 особ. сбр. Ранен.

СОРОКИН Александр Степанович, род. 1924, с. Кочетовка Горьк. обл. Ст. сержант, минометчик 30 зап. сбр, ком. отдел. 261 гв. сп, 50 отд. мцп, наводчик 54 гв. тбр. Ранен.

СОРОКИН Егор Афанасьевич, род. 1917, д. Арсевка Горьк. обл. Ст. сержант, ком. стр. отдел. 10 отд. аэрод. инжб.

СОРОКИН Иван Григорьевич, род. 1923, с. Медяны Горьк. обл. Сержант, оруд. номер, ком. орудия 358 ап. Ранен.

СОРОКИН Иван Максимович (1918–1998), д. Кочетовка Горьк. обл. Мл. сержант, ст. телефонист 841 отд. ап.

СОРОКИН Михаил Иванович (1916–1996), с. Порецкое. Лейтенант, зкпч 17 параш.-дес. п 7 параш. д, СЗФ. Ранен.

СОРОКИН Николай Ильич, род. 1926, с. Кочетовка Горьк. обл. Рядовой, навод 87 зап. сп, повар 96 отд. иптп, разведчик 12 сд.

СОРОКИН Петр Ильич, род. 1922, с. Борятино Горьк. обл. Мл. лейтенант, ком. отдел. 253 отд. сбр, пом. комбата 133 зенабр 95 див, ЮЗФ, 1-й ДВФ.

СОРОКИН Петр Ильич, род. 1922, с. Борятино Горьк. обл. Сержант, ком. отдел. 253 осбр, 133 отд. зенабр, 95 д, ДВФ.

СОРОКИН Степан Степанович, род. 1916, с. Кочетовка Горьк. обл. Мл. сержант, ком. отдел. 132 отд. сапб.

СОРОКИН Федор Михайлович, род. 1916, с. Воскресенское Горьк. обл. Рядовой, снайпер 65 тбр, сапер 102 отд. исб.

СОРОКИН Юрий Лаврентьевич, род. 1925, с. Калиновка Горьк. обл. Рядовой, стрелок 9 гв. вдбр, 17 подв. арт. мастерск., 298 гв. сп.

СОРОЧИНСКИЙ Василий Дмитриевич (1921–1997), д. Барсуки Смоленской обл. Ст. сержант, хим.-разведчик, санинструктор 84, 246 сп, библиотекарь 46 сд.

СОСАКИН Николай Иванович, род. 1923, с. Рогожка Горьк. обл. Старшина, писарь 59 отд. сбр, 57 гв. обс.

СОСКИН Виктор Алексеевич, род. 1921, д. Арьевка Горьк. обл. Рядовой, стрелок 97 отд. штраф. б, 186 зап. сп, 329 сп.

СОСНИН Петр Данилович, род. 1913, Аликовский р-н. Рядовой, повозочный 411 сп.

СОТНИКОВ Григорий Павлович, род. 1904, д. Тувси Цивильского р-на. Ст. лейтенант, комроты 405 сп 258 сд 59, 664 сп 130 сд 59 Уд. А, ЮФ, 4-й УФ.

СОФОНОВА Ольга Михайловна, род. 1927, г. Вологда. Рядовая, санитарка ЭГ-3459.

СОХОРОВ Петр Григорьевич, род. 1908, с. Ходары Шумерлинского р-на. Ст. лейтенант, нач. инт. сл. 129 отд. птд,35 автп, нач. по МТО ПГ-5193, нач. продснаб. б-на 33 мсп 2 ТА, ЗФ, ЮЗФ, Ст. Ф.

СОЦКОВ Алексей Васильевич, род. 1912, с. Жданово Горьк. обл. Сержант, повар ЭГ-553.

СПИРИДОНОВ Григорий Дмитриевич, род. 1908, с. Митрополье Горьк. обл. Рядовой, 110 сп, 57 сд НКВД, 70 конвп НКВД.

СПИРИДОНОВ Михаил Петрович, род. 1925, пос. Чистое Горьк. обл. Рядовой, стрелок 1 шбр.

СПИРИН Николай Ильич, род. 1922, д. Бегичево Горьк. обл. Рядовой, минометчик 760 сп.

СТАКАНКИН Петр Тихонович, род. 1914, с. Ст. Атаи Красночетайского р-на. Лейтенант, комвзвода связи, 70 ап 227 сд, 812 сп 304 сд, ЮЗФ, 1-й УФ.

СТАРКОВ Александр Алексеевич (1908–1974), с. Митин Враг Горьк. обл. Майор, комроты 661 сп 200 сд, зам. комбата 15 отд. сбр 4 отд. сб, комбата 348 сп 51 сд, ком. 348 сп 51 сд, 1-й ПФ, ЮЗФ, СЗФ, ЗФ. Дважды ранен.

СТАРОВ Иван Тихонович, род. 1918, д. Бакшандино Горьк. обл. Старшина, пом. комвзвода 393 отд. пулаб, 356 сп.

СТАРОВЕРОВ Владимир Иванович, род. 1926, д. Архангеловка Горьк. обл. Сержант, курсант 362 зап. сп, возд. стрелок 34 зап. авп, в/ч 26336.

СТАРОВЕРОВ Николай Иванович, род. 1921, д. Архангеловка Горьк. обл. Мл. лейтенант, телефонист 965 сп 274 сд, 575 зап. ап.

СТАРУХИН Петр Егорович, род. 1925, с. Б. Алгаши Шумерлинского р-на. Рядовой, оруд. номер 156 ап, 15 отд. гв. бр. Ранен.

СТАТУЕВ Леонид Семенович, род. 1920, с. Калинино Вурнарского р-на. Лейтенант, комвзвода 1 отд. тк, 1-й УФ.

СТАФЕЕВ Борис Михайлович (1924–1988), г. Петропавловск. Сержант, курсант 1 уч. минбр, ком. орудия 308 гв. минп.

СТАФИК Агафья Дмитриевна, род. 1917, д. Синькасы Шумерлинского р-на. Лейтенант м/с, 827 ап, ЗФ, ЛФ, ВФ, Кал. Ф.

СТЕКОЛЬЩИКОВ Василий Петрович, род. 1922, д. Яровойкасы Ядринского р-на. Рядовой, телефонист 354 сп.

СТЕНИН Александр Семенович, род. 1915, с. Языково Горьк. обл. Капитан, комдив 96 сд, 1-й, 2-й, 3-й БФ.

СТЕПАНОВ Георгий Степанович, род. 1920, д. Аркасы Чебоксарского р-на. Ст. сержант, пилот 14 шап, 28 зап. авп.

СТЕПАНОВ Григорий Степанович, род. 1926. Рядовой, ДВФ.

СТЕПАНОВ Дмитрий Алексеевич (1926–1997), с. М. Майдан Горьк. обл. Гв. ст. сержант, 1 отд. зап. сп, наводчик 355 Латвийский сп.

СТЕПАНОВ Иван Никифорович, род. 1911, д. Вылa-Базар Аликовского р-на. Рядовой, телефонист 739 сп.

СТЕПАНОВ Иван Федорович, род. 1919, с. М. Майдан Горьк. обл. Ст. сержант, оруд номер, ком. топогр. отдел. 187, 1123 ап.

СТЕПАНОВ Куприян Матвеевич, род. 1927, с. Б. Токташи Аликовского р-на. Ст. матрос, 54 уч. сп, моторист объед. шк. КДУФ.

СТЕПАНОВ Николай Степанович, род. 1925, д. Вурманкасы Вурнарского р-на. Рядовой, стрелок 137 зап. сп, 139 сд, 3 оруж. курсы поваров.

СТЕПАНОВ Семен Степанович, род. 1914, д. Старобуяново Янтиковского р-на. Гв. мл. лейтенант, 112 сп 52 сд, ком. отдел. 35 гв. сп 10 гв. сд, инстр. политотд. 18 гв. тбр 3 гв. тк, КФ, 2-й БФ.

СТЕПАНОВ Федор Степанович, род. 1919, д. Старое Буяново Янтиковского р-на. Рядовой, шофер 4 обс.

СТЕПКИН Михаил Анисимович, род. 1926, д. Санкино Красночетайского р-на. Мл. сержант, 54 уч. сп, стрелок 42 отд. сб.

СТОЖАРОВА Ксения Федоровна, род. 1923, д. Обыково Красночетайского р-на. Рядовая, стрелок 109 зап. сп 324 сд.

СТОЛБОВ Иван Кириллович, род. 1923, с. Б. Алгаши Шумерлинского р-на. Рядовой, бронебойщик 26 гв. сд.

СТОЛЯРОВ Александр Сергеевич, род. 1920, с. Яново Горьк. обл. Рядовой, сапер 12 арм. сапп, 713 сп.

СТОЛЯРОВ Александр Сергеевич, род. 1925, с. Яново Горьк. обл. Мл. сержант, минометчик 139, 154 зап. сп, телефонист 367 орс.

СТОЛЯРОВ Алексей Павлович, род. 1917, с. Быковка Горьк. обл. Ст. лейтенант, 583 мсп 103 мсд, ком. орудия 4 отд. сбр 16 А, 827 сп 302 сд, ЗФ, 2-й УФ.

СТОЛЯРОВ Владимир Александрович (1924–2000), с. Медяны Горьк. обл. Старшина, 194 уч. тбр, механик-водитель 22, 16 тп.

СТОЛЯРОВ Иван Сергеевич, род. 1918, с. Яново Горьк. обл. Ст. сержант, шофер 585, 805, 807 БАО, 11 ВА.

СТОЛЯРОВ Николай Владимирович (1924–1995), с. Порецкое. Рядовой, курсант, инструктор-автоматчик 11, 6 уч. автп, шофер 1489 самох. ап, 116 опс.

СТОЛЯРОВ Николай Дмитриевич, род. 1925, с. Медяны Горьк. обл. Рядовой, наводчик 869 гап, 198 сб, ДВФ.

СТРЕЖНЕВ Алексей Матвеевич, род. 1915, с. Кувакино Алатырского р-на. Рядовой, стрелок 21 Ямпольск. погранотряда.

СТРЕЖНЕВ Владимир Матвеевич (1920–2000), с. Кувакино Алатырского р-на. Ст. лейтенант и/с, зав. делопроиз. 95 гв. минп, СЗФ.

СТРИЖНЕВ Николай Федорович, род. 1926, д. Митинка Горьк. обл. Мл. сержант, стрелок 323 сп.

СТРОГАНОВ Константин Иванович, род. 1908, д. Латышево Янтиковского р-на. Рядовой, инжб, 21 А, СЗФ.

СТРОГОВ Владимир Иванович, род. 1927, с. Языково Горьк. обл. Рядовой, оруд. номер 37 193 зенап.

СТРОГОВ Петр Иванович, род. 1913, с. Языково Горьк. обл. Гв. ст. лейтенант а/с, ст. писарь, адъютант ад 17 мехбр, пом. нач. 8 отд. 6 гв. ТА, ЗФ, Ст. Ф, 1-й, 2-й УФ, Заб. Ф.

СТУЛОВ Николай Максимович, род. 1910, с. Ключево Горьк. обл. Гв. рядовой, 92 сп, оруд. номер 35 тп, сапер-минер 13 гв. мехп.

СУБХАНГУЛОВ Мубин Сафиулович, род. 1918, с. Шыгырданы Батыревского р-на. Ефрейтор, пом. машиниста паровоза 3 од бронепоезда.

СУДАКОВ Александр Дмитриевич (1922–1998), с. М. Майдан Горьк. обл. Сержант, курсант, ком. отд. р/ст. РСБ 128 опс. Ранен.

СУДАКОВ Владимир Иванович, род. 1917, с. М. Майдан Горьк. обл. Рядовой, оруд. номер 946 ап.

СУДАРКИН Иван Алексеевич, род. 1926, с. Юловая Моза Саратов. обл. Ефрейтор, стрелок 649 БАО.

СУДЕРКИН Николай Ильич (1922–2000), д. Шумшеваши Красночетайского р-на. Рядовой, стрелок 39 сп, 10 отд. сбр.

СУКОВ Григорий Александрович, род. 1917, с. Языково Горьк. обл. Гв. лейтенант, комвзвода 11 гв. отд. минд, ЗФ, СЗФ, 1-й, 2-й УФ.

СУКОВА Полина Александровна, род. 1923, с. Языково Горьк. обл. Рядовая, стрелок 166 п НКВД.

СУЛЕВ Борис Васильевич, род. 1925, с. Отрадовка Горьк. обл. Мл. лейтенант, комвзвода, 171 сд, 3 Уд. А, 1-й БФ.

СУЛЕЙМАНОВ Мухамед Усманович, род. 1924, с. Кр. Горка Горьк. обл. Рядовой, стрелок 94 отд. дэб.

СУЛЕНКОВ Григорий Иванович, род. 1922, с. Мурзицы Горьк. обл. Рядовой, 3110 мин.-заград. б-н.

СУНЕЙКИН Геннадий Емельянович, род. 1922, с. Рута Тат. АССР. Ст. сержант, радиотелеграфист 671 БАО, Бр. Ф, ЮЗФ, 1-й БФ.

СУНИН Алексей Степанович, род. 1919, с. Озерки Горьк. обл. Сержант, ком. отдел. 90 отд. пулб, Заб. Ф.

СУРИН Константин Георгиевич (1916–1986), г. Белорец. Сержант, шофер 66 БАО.

СУХОВ Александр Михайлович (1913–2000), с. Медяны Горьк. обл. Рядовой, шофер 373 отд. автб.

СУХОВ Иван Михайлович, род. 1918, с. Медяны Горьк. обл. Рядовой, 675 сп.

СУХОВ Николай Михайлович, род. 1918, с. Дубовка Одесской обл. Ст. сержант, ком. отдел. 93 отд. стройбата, 96 отд. сапб.

СУХОВ Николай Сергеевич, род. 1918, с. Медяны Горьк. обл. Рядовой, 164 сп, разведчик 229 отд. сапб. Ранен.

СУШИЛИН Иван Федорович (1925–2000), д. Бокшандино Горьк. обл. Сержант, стрелок, миномет-

чик, 3 зап. сп, 192, 97 сп, курсант 10 зап. сп, ком. расчета в/ч 20640.

СЧАСТЛИВЦЕВ Аркадий Сергеевич, род. 1923, г. Ярославль. Старшина, курсант 63 шк. молод. авиаспец., авиамеханик поршн. 4, 6 ВА, механик-водитель 3 отд. тбр. Ранен.

СЧАСТЛИВЦЕВ Иван Сергеевич, род. 1914, г. Чистополь. Старшина, 222 ап.

СЫМУЛОВ Гаврил Павлович, род. 1910, д. Тугасы Шумерлинского р-на. Гв. рядовой, стрелок 16 гв. тгап.

СЫРОВ Григорий Дмитриевич (1915–2000), с. Ратово Горьк. обл. Рядовой, шофер 81 Краснозн. сп, 272 зенап.

СЫРОМОЛОТОВ Николай Михайлович, род. 1919, с. Ходары Шумерлинского р-на. Рядовой, стрелок 31 сп, курсант 6 автп, шофер 1 Польской А. Ранен.

СЫРОМЯТНИКОВ Алексей Иванович (1927–1997), д. Черепаново Красночетайского р-на. Матрос, электрик-связист полуэкипажа Белом. фл-ии, экипажа СФл., 336 лэбс.

СЫРОМЯТНИКОВ Сергей Алексеевич, род. 1915, с. Туваны Шумерлинского р-на. Старшина, комвзвода. разв. 27 гв. сп, санинструктор 4 ммбр 32 сд, 176 зап. сп.

СЫРЦОВ Михаил Ксенафонтович, род. 1905, с. Малые Яльчики Яльчикского р-на. Ст. лейтенант, ДВФ.

СЫСОВ Николай Тимофеевич, род. 1924, с. Медяны Горьк. обл. Мл. сержант, наводчик 325 гв. минп.

СЫТОВ Сергей Григорьевич, род. 1923, с. Борятино Горьк. обл. Мл. сержант, 14 отд. уч. мцп, мотоциклист 1821 самох. ап.

СЫЧЕВ Василий Павлович, род. 1915, с. Медяны Горьк. обл. Рядовой, стрелок 81 Краснозн. сп, 1 лыжбр, оруд. номер 65 морбр.

СЫЧЕВ Григорий Павлович (1920–1995), с. Медяны Горьк. обл. Старшина 1 ст., уч. отр. ТОФ, 1 БПЛ «Щ».

СЫЧЕВ Сергей Павлович, род. 1925, с. Медяны Горьк. обл. Рядовой, 39 уч. снайп. п, ком. отдел. 275 сп, 145 зап. сп, 30 об охраны.

СЫЧУМАЕВ Василий Матвеевич, род. 1916, с. Березовка Горьк. обл. Старшина, радист 95 гв. минп, 429 сп, нач. р/станции 69 мехбр, 873 сп.

СЮСЮГИН Александр Леонтьевич, род. 1908, с. Княжиха Горьк. обл. Сержант, рабочий 95 сб, хлебопек 126 ПХЗ.

ТАБУНКИН Александр Николаевич (1920–1988), д. Юморга Горьк. обл. Ст. сержант, ст. писарь 604 отд. строит. путев. ждб, дорож. мастер 44 ждб.

ТАГАНОВ Сергей Алексеевич, род. 1925, с. Медяны Горьк. обл. Рядовой, стрелок 29 сп. Ранен.

ТАГАНОВА Мария Артемьевна, род. 1922, с. Озерки Горьк. обл. Рядовая, наблюдатель 90 об ВНОС.

ТАРАКАНОВ Василий Николаевич, род. 1923, с. Медяны Горьк. обл. Рядовой, стан. пулеметчик 1 гв. ордена Ленина мехк. Ранен.

ТАРАКАНОВ Михаил Николаевич, род. 1926, с. Медяны Горьк. обл. Сержант, стрелок 352 сп.

ТАРАКАНОВ Николай Иванович, род. 1925, с. Языково Горьк. обл. Мл. сержант, разведчик 65 гв. сп, 16 гв. сд.

ТАРАКАНОВ Федор Иванович (1916–1996), с. Воскресенское Горьк. обл. Рядовой, стрелок 1001 сп.

ТАРАКАНОВА Мария Александровна, род. 1923, с. Б. Андосово Горьк. обл. Рядовая, 1 зап. жен. сп, наблюдатель 99 об ВНОС.

ТАРАСИН Яков Тимофеевич, род. 1927, д. Пилешкасы Шумерлинского р-на. Ефрейтор, уч. отр. погранвойск НКВД, сапер в/ч 2147 НКВД.

ТАРАСОВ Аврам Тарасович, род. 1927, д. М. Четаи Ядринского р-на. Мл. сержант, оруд. номер 875 аб 143 отд. ад.

ТАРАСОВ Александр Иванович, род. 1923, с. Семеновское Порецкого р-на. Ефрейтор, оруд. номер 139 зап. зенап, стрелок 236 отд. рабб. Ранен.

ТАРАСОВ Александр Павлович, род. 1925, с. Семеновское Порецкого р-на. Рядовой, курсант, оруж. мастер 363 сп, минометчик 498 сп, автослесарь 44 мсбр. Дважды ранен.

ТАРАСОВ Василий Александрович, род. 1927, д. Ильянкино Аликовского р-на. Мл. сержант, телефонист 503 обпс НКВД.

ТАРАСОВ Василий Иванович (1915–1989), с. Знаменское Горьк. обл. Сержант, нач. р/станции РБМ 52 А, 8 отд. гв. сапб.

ТАРАСОВ Петр Михайлович, род. 1923, с. Медяны Горьк. обл. Рядовой, курсант, мотоциклист 14, 15, 66 мцп.

ТАРАТИН Алексей Федорович, род. 1915, с. Ковали Урмарского р-на. Рядовой, шофер 55 автб, 145 зап. сп, 252 отд. автб.

ТАРАТИН Михаил Федорович, род. 1921, д. Ковали Урмарского р-на. Рядовой, стрелок 797 сп.

ТАСКАЕВ Алексей Константинович, род. 1924, д. Таскаева Пермской обл. Сержант, минометчик 13 уч. минп, ком. расчета 16 гв. вдбр, ком. отд. р/телеграф. РСБ 2535 гап.

ТАТАРУШКИН Василий Александрович, род. 1921, с. Ратово Горьк. обл. Ефрейтор, разведчик 199 ап 1 Краснознам. А.

ТАТУР Владимир Антонович, род. 1913, д. Копуевич Гомельской обл. Ст. сержант, телефонист 1077 сп, ком. отд. связи 30 сп.

ТЕЛЕГИН Порфирий Степанович, род. 1914, с. Пильна Горьк. обл. Рядовой, 4 ждб.

ТЕЛЕНКОВ Александр Яковлевич, род. 1923, д. Козловка Порецкого р-на. Матрос, ученик р/телегр. уч. отр. СФл., 20 отр. сторож. кораб., БФ.

ТЕЛЕНКОВ Алексей Яковлевич (1920–2001), д. Козловка Порецкого р-на. Рядовой, сапер 132 сп.

ТЕЛЕНКОВ Владимир Яковлевич, род. 1927, с. Козловка Порецкого р-на. Старшина 1 ст., курсант 53 уч. сп, в/ч 7207, уч. отр. Дун. фл-ии.

ТЕРЕГЕНКОВ Александр Васильевич, род. 1923,

с. Никольское Порецкого р-на. Рядовой, парашютист 101 зап. сп, писарь экипажа ЧФл.

ТЕРЕНОВ Владимир Петрович, род. 1926, д. Кр. Звезда Горьк. обл. Ст. сержант, заряжающий 36 уч. п, 262 отд. самох. арт., мастер 52 отд. рем. тб.

ТЕРЕНТЬЕВ Михаил Терентьевич, род. 1918, Аликовский р-н. Рядовой, телефонист 850 ап.

ТЕРЕХИН Александр Васильевич, род. 1914, с. Ратово Горьк. обл. Ефрейтор, оруд. номер 698 ап.

ТЕРЕШИН Федор Ермолаевич, род. 1922, с. Аксел Морд. АССР. Рядовой, стрелок 8 гв. сп. Ранен.

ТЕТЕРЕВ Иван Прокопьевич, род. 1922, с. Турнаево Смоленской обл. Рядовой, пулеметчик 95 зап. сп, стрелок 1349 отд. сапб.

ТИМИН Николай Григорьевич, род. 1910, с. Кладбищи Горьк. обл. Рядовой, повар 203 отд. минп.

ТИМОФЕЕВ Никанор Макарович, род. 1926, д. Тарашнуры Марийск. АССР. Старшина, снайпер 363 зап. сп, лин. надсмотрщик 70 олпс, 1330 отэр.

ТИМОФЕЕВ Семен Тимофеевич, род. 1914, д. Ягункино Красночет. р-на. Рядовой, сапер 39 отд. инж.-тех. п.

ТИМОХИН Дмитрий Васильевич, род. 1908, д. Дурасовка Горьк. обл. Рядовой, шофер 24 ор мед. усиления.

ТИМОХИН Михаил Григорьевич, род. 1926, д. Дурасово Горьк. обл. Мл. сержант, курсант 359 зап. сп, снайпер 44 гв. сд. Ранен.

ТИМОХИН Яков Васильевич, род. 1912, д. Дурасово Горьк. обл. Рядовой, шофер 35 гв. арм. пушабр.

ТИМОШИН Иван Павлович, род. 1926, с. Медяны Горьк. обл. Рядовой, стрелок 352 сп 35 сд, ДВФ.

ТИМОШКИН Иван Никифорович, род. 1924, с. Новаты Горьк. обл. Рядовой, стрелок 192 зап. сп, 60 сп, 108 ор обслуж.

ТИМЯШКОВА Розалия Аврамовна, род. 1921, г. Житомир. Медсестра ЭГ-1191, 1-й УФ, 2-й БФ.

ТИТОВ Василий Кириллович, род. 1925. Ст. сержант, ком. орудия 938 тп, 2-й БФ.

ТИТОВ Николай Ефимович, род. 1926, д. Н. Чурино Ялчикского р-на. Рядовой, стрелок 358, 190 сп.

ТИТОВ Николай Иванович, род. 1908, с. Туваны Шумерлинского р-на. Рядовой, автоматчик 212 мбр, 325 сапб, наблюдатель 423 пулаб, курсант 119 тп.

ТИТОВ Павел Николаевич, род. 1918, д. Первое Клычево Чебоксарского р-на. Мл. лейтенант, радиотелеграфист 441 обс, комвзвода связи 364 сп 199 сд, ЗФ, 2-й БФ.

ТИТОВ Степан Яковлевич, род. 1908, с. Мокрое Саратовской обл. Рядовой, стрелок 422 сп.

ТИТУШИН Михаил Васильевич (1926–1993), с. Б. Алгаши Шумерлинского р-на. Мл. сержант, стрелок авиасклада, 945 сп.

ТИХОНОВ Владимир Никитович, род. 1917, с. Новаты Горьк. обл. Старшина, наводчик 1083 сп, 29 уч. тп.

ТИХОНОВ Михаил Тихонович, род. 1915, д. Кюмель-Ямаши Вурнарского р-на. Рядовой, пекарь, портной 101 ПАХ.

ТИХОНОВ Николай Егорович, род. 1920, с. Балеевка Горьк. обл. Рядовой, стрелок 5 сп, 16 сп НКВД.

ТИХОНОВ Николай Петрович (1918–1988), д. Шукино Горьк. обл. Сержант, ком. отдел. 2, минб, 394, 369 отд. бмп, пом. комвзвода 103 минб.

ТИХОНОВ Павел Тихонович, род. 1927, д. Большая Выла Аликовского р-на. Рядовой, 53 уч. сп.

ТИЩЕНКОВ Виктор Иванович, род. 1924, с. Ашта Пермской обл. Ст. сержант, стрелок 226 конв. п, курсант, ком. отдел. в/ч 2092, 2043.

ТОКАРЕВ Тимофей Иосифович, род. 1910, с. Благовещенск Башк. АССР. Сержант, телефонист 146 сбр, ком. отдел. 145 зап. сп, 59 отд. кшр, 1 гв. опс.

ТОЛЧАНОВ Владимир Иванович, род. 1917, г. Ростов. Мл. сержант, комвзвода 9 сп 94 сд, ДВФ.

ТОРОТЕНКОВ Виктор Васильевич, род. 1924, с. Пильна Горьк. обл. Сержант, курсант Смол. пех. учил., оруд. номер, 81 гв. сп, ком. орудия 1615 зенап.

ТОРОЧКИНА Елизавета Петровна, род. 1921, с. Медяны Горьк. обл. Ефрейтор, телефонистка 45 зенап, 1-й БФ.

ТРЕНЕВ Николай Ильич, род. 1923, с. Хухарево Морд. АССР. Сержант, ком. расчета 25 тбр, 19 гв. тбр.

ТРИКОВСКИЙ Герман Иосифович, род. 1925, д. Лесная Красночетайского р-на. Мл. лейтенант, наводчик 555 иптап, 61 отд. иптбр, 5 А, 1-й ДВФ.

ТРОФИМОВ Дмитрий Илларионович, д. Н. Кумашка. Танкист, 2 гв. ТА, Ст. Ф, 1-й УФ.

ТРОФИМОВ Иван Матвеевич, род. 1913, с. Б. Алгаши Шумерлинского р-на. Мл. сержант, огнеметчик 20 отд. огнем. р, курсант 8 отд. уч. автобронеполка.

ТРОФИМОВ Иван Яковлевич, род. 1926, с. Красное Горьк. обл. Сержант, наводчик 57 зап. ап, 120 отд. бронепоезда.

ТРОФИМОВ Федор Матвеевич, род. 1915, с. Б. Алгаши Шумерлинского р-на. Ст. сержант, шофер 852 автб, ком. отдел. 28 автп, 641 отд. автб, 31 отд. дор.-строит. б-на.

ТРОШИН Евгений Иванович, род. 1916, д. Березовка Горьк. обл. Рядовой, писарь 231 сп, автоматчик 28 отд. тбр.

ТРОШИН Иван Васильевич, род. 1920, с. М. Майдан Горьк. обл. Мл. сержант, оруд. номер 762 иптап.

ТРОШИН Кузьма Липатович (1915–1983), с. Медяны Горьк. обл. Рядовой, оруд. номер, 72 гап, стрелок 42 сд, шофер 22 авп.

ТРОШИН Николай Васильевич, род. 1921, с. Маресово Горьк. обл. Сержант, ком. отдел. 315 сд, 52 мп.

ТРОШИН Николай Васильевич, род. 1924, с. М. Майдан Горьк. обл. Ст. сержант, 82, 110 уч. ап, огнеметчик 17 морбр, ком. орудия 29 мсбр. Ранен.

ТРОШИН Петр Липатович, род. 1911, с. Медяны Горьк. обл. Лейтенант, пом. комвзвода 142, 158 тб, ком. сан. взвода 42 тп 3 мехк, ЗФ, Ст. Ф, ЮЗФ, ЮФ.

ТРУШАНИН Александр Петрович, род. 1918, с. Болтинка Горьк. обл. Мл. сержант, пом. машиниста водокачки 8, 24 эждп.

ТУВАЛИН Михаил Семенович, род. 1920, с. Медяны Горьк. обл. Ст. сержант, ст. телефонист 76 ап, ком. отд. связи 536 ипп.

ТУЗЛУКОВ Петр Иванович (1926–1999), сл. Захупта Рязанской обл. Рядовой, стрелок 215 сп.

ТУЛАЕВ Анатолий Алексеевич, род. 1922, с. Карачары Горьк. обл. Сержант, ком. орудия 251 зенап, ЗФ, ЦФ, БФ.

ТУЛЕЧЕВ Александр Иванович, род. 1922, с. Ратово Горьк. обл. Рядовой, стрелок-сапер 195 БАО, пом. зав. складом 379 БАО.

ТУПИЩИН Иосиф Макарович, род. 1908, с. Междуречье Алатырского р-на. Ст. сержант м/с, кавалерист 18 кп, санинструктор 28 Краснознам. сд, 31 сд.

ТУРЧИН Филипп Ефимович, род. 1913, г. Шпола. Старшина, 105 габр.

ТУТУШИН Павел Иванович, род. 1908, с. Каликарово Горьк. обл. Майор в/с, ст. ветврач 567 сп 384 сд 25 А.

ТЫНЯНЫЙ Михаил Григорьевич, род. 1912, с. Красное Воронеж. обл. Старшина 2 ст., электрик 5 отд. ДТКА, спецкоманды США.

ТЫРЛЫШКИН Николай Петрович, род. 1913, д. М. Кувай Ульян. обл. Рядовой, оруд. номер 387, 178 гв. сп.

ТЮКАЕВ Нижил Сафьярович (1925–1993), Кулатка Ульян. обл. Мл. сержант, 90 гв. сп, 282 сд, снайпер 877 сп.

ТЮКАЕВ Рифат Сафарович, род. 1914, Ст. Кулатки Ульян. обл. Ст. сержант, 909 сп, пом. комвзвода 23 роты охраны.

ТЮКИН Василий Сергеевич, род. 1918, с. Б. Алгаши Шумерлинского р-на. Ст. сержант, 112 кп, химик 115 сп.

ТЮКИН Григорий Сергеевич, род. 1911, с. Б. Алгаши Шумерлинского р-на. Рядовой, 89 сп. Ранен.

ТЮЛЬНОВ Анатолий Николаевич (1926–2001), с. М. Майдан Горьк. обл. Сержант, стрелок 108 зап. сп, в/ч 61412.

ТЮМЕН Владимир Иванович, род. 1923, д. Княжиха Горьк. обл. Рядовой, наводчик 16 УР.

ТЮРИН Анатолий Алексеевич, род. 1919, с. Баклуши Саратовской обл. Старшина, 666 ап, 626 сп.

ТЮРИН Николай Васильевич, род. 1913, г. Сергач Горьк. обл. Рядовой, стрелок 889, 145 сп.

ТЮРИН Николай Семенович (1925–1985), с. Баклуши Саратовской обл. Ст. сержант, оруд. мастер 14 зап. сп, 34 зап. сбр, 49 гап, наводчик 44 сп.

ТЮРИН Петр Павлович, род. 1918, с. Свинуха Горьк. обл. Ст. сержант, шофер 78 ап, ком. отд. тяги 1312 зенап.

ТЮРИНА Антонина Михайловна, род. 1923, с. Большой Красный Яр Тат. АССР. Рядовая, машинистка 324 сд.

УВАРОВ Алексей Ефимович, род. 1924, Пильненский р-н Горьк. обл. Ст. сержант, 95 сп, 125 сбр, пом. комвзвода 396 отд. сапб.

УГОДИН Василий Михайлович, род. 1926, с. Туваны Шумерлинского р-на. Сержант, курсант, ком. отдел. 456 сп. Ранен.

УГОДИН Иван Яковлевич, род. 1915, с. Туваны Шумерлинского р-на. Лейтенант, комвзвода ПТР 123 сбр, 16 А.

УГОЛОВ Иван Михайлович, род. 1915, с. Акчерна Волгоградской обл. Рядовой, стрелок истреб. б-на нар. опол.

УЙДАНОВ Александр Васильевич, род. 1927, с. Курган Новосибирской обл. Рядовой, 31 уч. сп.

УЛЕНКОВ Александр Иванович, род. 1912, с. Тенекаево Горьк. обл. Сержант, 749, 743, 381 сп, ком. отдел. 375 зенпп.

УЛЕНКОВ Петр Иванович (1916–1991), с. Тенекаево Горьк. обл. Сержант, ком. отдел. 18 об войск НКВД, 3 зап. п НКВД, ком. орудия 227 отд. иптбн, пом. комвзвода 215 сп.

УЛИЦКИЙ Иван Тимофеевич, род. 1927, д. Мыслец Шумерлинского р-на. Мл. сержант, курсант 42 уч. сп.

УЛЬДИВАНОВ Иван Григорьевич, род. 1924, д. М. Четаи Ядринского р-на. Старшина, курсант 1, 2 отд. уч. тп, пом. комвзвода 21 уч. самох. ап, наводчик 1833 самох. ап, ком. санвзвода 449 сп. Дважды ранен.

УРЯДОВ Виктор Иванович, род. 1920, с. Б. Кувай Куйбышевской обл. Старшина, 150 сп, 55 зап. сп.

УСМАНОВ Жафар Маликович, род. 1926, с. Кр. Горка Горьк. обл. Сержант, 18 сбр, 632 сп.

УСМАНОВ Исмаил Хабибулович, род. 1925, с. Кр. Горка Горьк. обл. Рядовой, стрелок 78 д.

УСОВ Борис Иванович, род. 1925, с. Воскресенское Горьк. обл. Рядовой, механик-водитель 67 отд. тп.

УСТИНОВ Александр Порфирьевич, род. 1914, с. Каменка Горьк. обл. Мл. сержант, оруд. номер 112 отд. зенд, наводчик 168 отд. зенад.

УТИХИН Владимир Дмитриевич, род. 1921, с. М. Майдан Горьк. обл. Рядовой, механик-водитель 136 отд. тп, стрелок 2 гв. тбр, телефонист 18 гв. сд, портной 537, 424 БАО.

УХОВА (ЕГОРКИНА) Евдокия Васильевна, род. 1924, д. Кочема Московской обл. Рядовая, стрелок 513 жен. сп.

УШАКОВ Кузьма Егорович, род. 1915, с. Каменка Горьк. обл. Лейтенант, 21 минп, 44 гв. минд, СЗФ, ВФ, 1-й УФ.

УШКОВ Степан Тимофеевич, род. 1921, с. Новаты Горьк. обл. Рядовой, телефонист 20 ад.

ФАДЕЕВ Владимир Андреевич, род. 1922, с. Пильна Горьк. обл. Рядовой, ком. стр. отдел. 56 ммехбр, курсант 22 тпо, 1 Харьк. танк. учил., 22 автп, 34 отд. ср. Ранен.

ФАДЕЕВ Владимир Васильевич, род. 1926, д. Бахметьевка Горьк. обл. Гв. сержант, курсант 32 ШМАС, авиамоторист в/ч 29723.

ФАДЕЕВ Григорий Иванович, род. 1914, д. Р. Алгаши Шумерлинского р-на. Рядовой, стрелок 25 ммехбр, рабочий 25 упр. воен. стр-ва.

Награды находят героев

Уваров Алексей Ефимович, уроженец с. Каменка Пильненского района Нижегородской области, до войны работал в родном колхозе. В армию был призван 22 августа 1942 г. в возрасте 18 лет. После прохождения курсов военной подготовки он был направлен на Юго-Западный фронт. В составе 217-й стрелковой дивизии храбро, самоотверженно участвовал во многих военных событиях. Ему особенно запомнилось форсирование Днепра осенью 1943 г. в отряде саперов.

«Ночью на резиновых лодках пехота переправилась на другой берег реки, – вспоминал Алексей Ефимович. – Многие погибли на переправе. С рассветом фашисты обрушили на нашу дивизию мощный огонь артиллерии и пулеметов. Вели одну атаку за другой, но мы давали достойный отпор. Враг отступал. Было трудно, но мы продвигались не щадя себя».

А.Е. Уваров за мужество и храбрость при форсировании Днепра награжден медалью «За отвагу».

Его фронтовая биография богата многими героическими событиями. Поэтому правомерно на его груди засияли ордена Отечественной войны I и II степени, Красной Звезды.

И пули его не щадили: он трижды был ранен и один раз контужен. Победу встретил в Кенигсберге.

После войны Алексей Ефимович 25 лет образцово работал на заводе специализированных автомобилей в г. Шумерля.

ФАДЕЕВ Иван Андреевич, род. 1914, д. Р. Алгаши Шумерлинского р-на. Рядовой, стрелок 81 сп.

ФАДЕЕВ Иван Петрович, род. 1926, д. Мочковаши Красночетайского р-на. Рядовой, 43 зап. сп, слесарь, мостовик-сборщик в/ч № 14848.

ФАДЕЕВ Николай Алексеевич, род. 1920, с. Пильна Горьк. обл. Рядовой, 225 сп, минометчик 214 зап. сп.

ФАДЕЕВ Николай Иванович, род. 1915, с. Лисья Поляна Горьк. обл. Сержант, зам. ком. орудия 198 отд. зенад.

ФАДЕЕВ Сергей Николаевич, род. 1926, с. Сыреси Порецкого р-на. Ст. сержант, писарь 56 зенад.

ФАДЕЕВА Мария Николаевна, род. 1923, с. Пильна Горьк. обл. Рядовая, санитарка ПЭГ-5827.

ФЕДИН Виктор Андреевич (1918–1981), с. Ожгибовка Горьк. обл. Сержант, ком. орудия 2 отд. сбр оиптд.

ФЕДОРИН Алексей Степанович, род. 1926, с. Гусево Горьк. обл. Мл. сержант, курсант 81 зап. сп, ком. отд. связи 19 вждб.

ФЕДОРОВ Андрей Васильевич, род. 1910, д. Мыслец Шумерлинского р-на. Сержант, курсант, ком. отдел. 103 отд. помб.

ФЕДОРОВ Василий Алексеевич (1915–1998), д. Шоля Красночетайского р-на. Рядовой, стрелок 1342 сп 234 сд, химик 50 зап. рхз.

ФЕДОРОВ Василий Федорович, род. 1924, д. Вторые Ялдры Шумерлинского р-на. Мл. сержант, курсант 26 снайп. п, ком. отдел. 108, 11 сп.

ФЕДОРОВ Георгий Архипович, род. 1921, г. Казань. Ст. сержант, р/телеграфист 74 бмп, 1 гв. отд. минп.

ФЕДОРОВ Григорий Матвеевич, род. 1910, Красночетайский р-н. Рядовой, 145, 820 сп.

ФЕДОРОВ Егор Федорович (1926–1990), д. Ново-Исаково Урмарского р-на. Ефрейтор, прожекторист 643 БАО.

ФЕДОРОВ Леонид Федорович, род. 1925, д. Чербай Красночетайского р-на. Рядовой, стрелок 157 зап. сп, 999 сп, 46 уч. сп, курсант 10 ап.

ФЕДОРОВ Николай Андреевич, род. 1920, д. Ямань Воронежской обл. Сержант, разведчик 415 сп, ком. отдел. разв. 335 гв. сп, 327 сд.

ФЕДОРОВ Николай Васильевич (1925–1998), Алатырский р-н. Рядовой, 35 зап. сп, 1 отд. зап. сп, автоматчик 43 отд. гв. сд, телеграфист-морзист 170 обс.

ФЕДОРОВ Николай Федорович, 1922, д. Поянайкино Шумерлинского р-на. Сержант, стрелок 1 лыжбр, курсант 73 сб, стрелок 49 сп, наводчик 44 минсбр.

ФЕДОРОВ Петр Васильевич, род. 1913, д. Мыслец Шумерлинского р-на. Капитан, парторг, комроты, зам. комбата, 74 отд. морбр, 1 гв. ск, 292 гв. сд, 362 орхз, 2 б 224 п 162 сд 65 А, Дон. Ф, ЦФ.

ФЕДОРОВ Петр Иванович, род. 1915, д. Байгиль-

дино Козловского р-на. Лейтенант, связной штаба 21 А ЮЗФ, связист 21 отд. эскадрона связи 9 кд 5 А, 31 уч. сб, ком. стр. взвода отд. уч. р 143 сд, 1-й БФ.

ФЕДОРОВ Петр Ксенофонтович (1914–1967), д. Пандиково Красночетайского р-на. Гв. капитан, комвзвода 55 кп 45 отд. кд ЦФ, 87 зап. кп, 15 гв. кд 7 гв. кк.

ФЕДОРОВ Петр Николаевич, род. 1921, д. Щукино Горьк. обл. Ст. матрос, зен. пулеметчик Лад. фл-ии.

ФЕДОРОВ Семен Федорович, род. 1924, д. Кюрлево Шумерлинского р-на. Рядовой, автоматчик 1058 сп.

ФЕДОСЕЕВ Александр Иванович, род. 1910, с. Ратово Горьк. обл. Рядовой, шофер 19 автп.

ФЕДОСЕЕВ Михаил Иванович, род. 1918, с. Болтинка Горьк. обл. Сержант, шофер, ком. отдел. 5, 64 автп.

ФЕДОСЕЕВ Петр Иванович (1926–2002), с. Красное Горьк. обл. Ст. сержант, курсант 3 шк. санинструкторов, санинструктор 321 отд. автб.

ФЕДОТОВ Алексей Васильевич, род. 1918, с. Озерки Горьк. обл. Старшина, курсант Ам. фл-ии, пом. комвзвода 23 сбр.

ФЕДОТОВ Иван Иванович, род. 1922, д. Романовка Горьк. обл. Рядовой, стрелок 9945 тп, 41 зап. сп.

ФЕДОТОВ Иван Никитович, род. 1919, с. Медяны Горьк. обл. Рядовой, ком. отд. связи 198 гв. ап.

ФЕДОТОВ Николай Петрович, род. 1925, с. Озерки Горьк. обл. Сержант, ком. отдел. 196 зап. п ПВО.

ФЕДУЛОВ Александр Иванович, род. 1927, с. Кувакино Алатырского р-на. Ст. матрос, уч. п, Дун. фл-я.

ФЕОКЛИСТОВ Николай Михайлович, род. 1926, г. Сенгилей. Ст. сержант, курсант 55 уч. сп, р/телеграфист 918 гап.

ФЕРБНИКОВ Геннадий Федорович (1925–2002), с. Тугасы Шумерлинского р-на. Ефрейтор, стрелок 388 зап. сп, химик-дегазатор 87 техб, шофер 16 обхз, 29 орхз.

ФЕТКУРОВ Хавиз Исхакович, род. 1910, д. Кр. Горка Горьк. обл. Рядовой, шофер 352, 264 отд. автр, 58 отд. автозавод.

ФИЛИМОНОВ Василий Иванович, род. 1921, д. Бегичево Горьк. обл. Шофер 233 ап. Ранен.

ФИЛИМОНОВ Иван Васильевич, род. 1913, д. Барнуково Горьк. обл. Старшина, стрелок 4 зап. сп, 15 отд. сбр, ком. отдел. 189 отд. рр.

ФИЛИМОНОВ Петр Семенович, род. 1910, с. Барнуково Горьк. обл. Старшина, пом. комвзвода 100 кп, санинструктор 228, 143, 217 тбр, 145 зап. сп. Ранен.

ФИЛИМОНОВ Сергей Никифорович (1914–1974), с. Мурзицы Горьк. обл. Капитан, комбат 448 отд. адн, 87 сд, 54 А, ЮФ. Четырежды ранен.

ФИЛИН Константин Семенович, род. 1917, д. Лекаревка Горьк. обл. Лейтенант, комвзвода 48 мсп 48 мсд 16 А, Кал. Ф. Ранен.

ФИЛИН Михаил Федорович, род. 1924, д. Лекаревка Горьк. обл. Ст. матрос, курсант 1 уч. гв. минбр, наводчик 89 гв. минп.

ФИЛИППОВ Василий Филиппович, род. 1927, с. Малды Кукшумы Вурнарского р-на. Рядовой, курсант 27 ап.

ФИЛИППОВ Гордей Филиппович, род. 1926, д. Кумаши Вурнарского р-на. Ефрейтор, стрелок 359 зап. сп, в/ч № 7457 НКВД.

ФИЛИППОВ Петр Никифорович, род. 1918, д. Тиханкино Красночетайского р-на. Ст. сержант, комроты 1018 сп 269 сд 3 А, 1105 сп 328 сд, ком. уч. роты 217 зап. ап 47 А, Бр. Ф, 1-й БФ. Ранен.

ФИЛИППОВ Федор Михайлович, род. 1918, с. Медяны Горьк. обл. Рядовой, 972 сп.

ФИЛИППОВА Вера Андреевна, род. 1924, Саратовская обл. Рядовая, стрелок 595 БАО.

ФИНОГЕНОВ Александр Никитович, род. 1923, д. Лекаревка Горьк. обл. Старшина, курсант 25 зап. сп, ком. отд. разв. 66 мехбр.

ФЛЕНОВ Иван Семенович, род. 1913, д. Отрадовка Горьк. обл. Рядовой, 785 сп, телефонист 24 сп.

ФЛЕНОВ Николай Иванович, род. 1927, с. Медяны Горьк. обл. Гв. старшина, курсант 19 окружной шк. снайперов.

ФЛЕНОВ Николай Михайлович, род. 1923, с. Медяны Горьк. обл. Рядовой, Рубцовское пех. учил., 302 зап. сп, курсант-связист 8 отд. зап. телеграф. п, оруд. номер 460 отд. истр. ап.

ФЛЕНОВ Сергей Владимирович, род. 1923, с. Медяны Горьк. обл. Ст. сержант, ком. отдел. 92 сп 84 сд, 2 ТА.

ФЛОРЕНЦЕВ Николай Михайлович, род. 1919, д. Дурасово Горьк. обл. Лейтенант, адъют. комдива, адъют. стар. б-на, 60 сд, 363, 137 зап. сп, 46 зап. сбр, 133 сп.

ФОКИН Александр Александрович, род. 1924, д. Федоровская Вологодской обл. Рядовой, стрелок 224 сп.

ФОКИН Евгений Иванович, род. 1926, г. Сергач. Лейтенант, пулеметчик 649 БАО.

ФОКИН Николай Максимович, род. 1924, с. Егоркино Горьк. обл. Гв. ефрейтор, курсант Горьк. школы радиоспец., р/телеграфист 361 отд. радиодив.

ФОМИН Владимир Николаевич, род. 1918, д. В. Кумашка Шумерлинского р-на. Рядовой, автоматчик 9 отд. лыжбр, 1 отд. лыжб.

ФОМИН Николай Михайлович, род. 1922, пос. Беловка Тат. АССР. Рядовой, разведчик 23 ап.

ФОМИНСКИЙ Николай Павлович (1919–1986), с. Камышовка Ульян. обл. Старшина, шофер 6 сп, диспетчер 371 отд. автб.

ФОНДЕЙКИН Игнатий Евграфович (1918–1988), д. Шоля Красночетайского р-на. Ст. сержант, ком. отд. тяги 745 ап, нач. прож. станции 251 зенап, шофер, ком. отдел. 405 отд. минд.

ФРОЛОВ Алексей Иванович (1925–2000), д. Юморга Горьк. обл. Рядовой, курсант 43 снайп. п, стрелок 193, 58 отд. тбр, 204 зап. сп.

ФРОЛОВ Алексей Степанович, род. 1919, с. М. Майдан Горьк. обл. Старшина, ком. отдел. 83 отд. рб.

ФРОЛОВ Григорий Сергеевич (1923–1997), с. Борятино Горьк. обл. Рядовой, минометчик 18 зап. сп. Ранен.

ФРОЛОВ Федор Тимофеевич, род. 1923, с. Борятино Горьк. обл. Ст. сержант, 357 зап. сп, ком. отдел. 160 отд. тп.

ФРОЛОВА Надежда Павловна, род. 1922, Ефрейтор, приборист 1579 зенап.

ФУРСОВ Данил Васильевич, род. 1916, д. Подолянь Орловской обл. Старшина, авиамастер 866 иавп, авиамеханик 6 зап. сп, 121 авб, 350 авиамастерской.

ХАВРОНИН Александр Григорьевич (1909–1954), Пильненский р-н Горьк. обл. С. лейтенант, агитатор 612 сп 144 сд.

ХАЙРЕТДИНОВ Нажип Маликович, род. 1923, с. Кр. Горка Горьк. обл. Гв. сержант, стрелок 17 мсбр, 162 сп, кавалерист 1 зап. кп, оруд. номер 3 кк.

ХАЛАПСИН Александр Борисович (1922–2000), с. Красные Четаи. Сержант, шофер 21 зап. автп, ком. отдел. 227 сбр, 284 сд.

ХАЛАПСИН Альберт Николаевич, род. 1925, д. Ишаки Чебоксарского р-на. Мл. лейтенант, писарь штаба 806 сп 235 сд, Кал. Ф, 1-й ПФ, 3-й БФ.

ХАЛИУЛИН Фатых Айметдинович, род. 1925, д. Кочно-Пожары Горьк. обл. Ст. сержант, авиамеханик 89 гв. иавп 7 д 4 к.

ХАЛМАНОВ Илья Григорьевич, род. 1913, с. Б. Алгаши Шумерлинского р-на. Рядовой, оруд. номер 590 гап, 119 габр.

ХАЛЯМИН Иван Григорьевич, род. 1918, с. Медяны Горьк. обл. Рядовой, стрелок 21 сп, повар 191 п НКВД.

ХАЛЯМИН Сергей Яковлевич, род. 1927, с. Медяны Горьк. обл. Рядовой, разведчик 20 зап. ап, стрелок 300 отд. уч. б.

ХАНЯВИН Владимир Михайлович, род. 1917, с. Княжиха Горьк. обл. Капитан, нач. штаба ад, 502 гап 104 сд, 821 ап 289 сд, 53 ап 27 сд, КФ.

ХАРАБУРОВ Яков Степанович, род. 1918, д. Олевка Морд. АССР. Старшина, ком. взв. управ., 60 сд, 969 ап, ЦФ, БФ.

ХАРИТОНОВ Борис Тимофеевич, род. 1919, с. Севостьяновка Горьк. обл. Лейтенант м/с, 499 ап, 2 ммехсп, 231 зап. сп, ЗФ.

ХАРИТОНОВ Виктор Захарович (1926–1997), д. Елизаветино Горьк. обл. Гв. рядовой, стрелок 43 гв. сп.

ХАРИТОНОВ Георгий Харитонович, род. 1923, д. Б. Атмени. Рядовой, курсант 155 зап. сп, автоматчик 30 сбр, оруд. номер 10 отд. пулаб.

ХАРИТОНОВ Леонид Тимофеевич, род. 1911, д. Севостьяновка Горьк. обл. Рядовой, повар 6 хим. бр, наблюдатель 139 зап. ап, 73 об ВНОС.

ХАРИТОНОВ Федор Захарович (1924–2001), д. Елизаветино Горьк. обл. Рядовой, стрелок 173 зап. сп, 31 мсбр, разведчик 231 сд. Ранен.

ХАРУЗИН Николай Иванович, род. 1913, д. Рославка Курмышского р-на. Старшина, автоматчик 805 гап.

ХАРЧЕНКО Никита Николаевич, род. 1914, с. Рождественное Горьк. обл. Рядовой, дорожник 120 стр. колонны.

ХАЯРКИНА Клавдия Ивановна, род. 1916, с. Борятино Горьк. обл. Санитарка ЭГ-3459.

ХВАСТУНОВ Иван Федорович, род. 1914, с. Орловка Пензенской обл. Гв. старшина, нач. подвиж. скл. мор. отр., школа оруж. учеб. отр., БФ.

ХВОЙКО Борис Владимирович, род. 1924, д. Тоганаши Красночетайского р-на. Сержант, курсант 45 ап, наводчик 456 иптп, ком. орудия 5418 минап.

ХЛАМИН Михаил Иванович, род. 1905, с. Языково Горьк. обл. Ст. лейтенант, парторг б-на 581 сп 158 сд 38 А, 1-й УФ.

ХЛЕБНИКОВ Станислав Филиппович (1925–2001), г. Марпосад. Гв. рядовой, шофер 17 вдбр, 124 отд. иптад.

ХОБТА Иван Григорьевич, род. 1914, г. Краснодар. Ст. лейтенант, ком. бат., ком. мин. див., 80 морсбр, 15 минп, 13 бр 2 гв. ад. 428 минп, КФ, 4-й УФ, 2-й ПФ.

ХОЗОВ Осип Тимофеевич, род. 1927, с. Бокшандино Горьк. обл. Сержант, курсант 48, 50 уч. сп.

ХОЗОВ Сергей Иванович, род. 1926, с. Медяны Горьк. обл. Старшина, курсант 1 оруж. шк. снайперов, 34 уч. тп.

ХОЛИН Петр Иванович, род. 1911, д. Пятково Московской обл. Ст. сержант, стрелок 137 сбр, ком. отдел. 15 отд. уч. мцп, пом. комвзвода уч. тбр Военной Академии.

ХОЛКИН Николай Иванович, род. 1920, с. Тунка Бурято-Монгольской АССР. Лейтенант, 34 ор 12 ВА.

ХОРОЛЬСКИЙ Иван Алексеевич, род. 1916, д. Павловка Ворошиловоградской обл. Старшина, 15 п НКВД.

ХОЧЕНКОВ Александр Григорьевич, род. 1927, с. Николаевка Горьк. обл. Старшина, курсант 48 уч. сп.

ХОЯРКИН Александр Иванович (1914–1993), с. Борятино Горьк. обл. Ефрейтор, мин. надсмотрщик 67 опс.

ХРАМКИН Александр Яковлевич, род. 1917, д. Зеленовка Вурнарского р-на. Ст. лейтенант, нач. эвакоприемника 706 ДВЛ, 291 сд 23 А.

ХРАМОВ Василий Сергеевич, род. 1912, д. Пояндайкино Шумерлинского р-на. Рядовой, телефонист 946 окшр, 22 УР.

ХРАМОВ Петр Павлович, род. 1908, д. Грязная Горьк. обл. Ст. лейтенант, зав. делопроиз. 273 сд, ком. мин. б-на 169 сд, нач. ПФС 643 сп 173 сд, 74 отд. птд, ЗФ, Дон. Ф, ЦФ, 2-й БФ.

ХРАМЦОВ Василий Михайлович, род. 1918, с. Ильина Гора Ядринского р-на. Ст. сержант, ст. авиамоторист 7 гв. шап.

ХРЕНКОВ Алексей Игнатьевич (1927–2001), д. Отрадовка Горьк. обл. Старшина 2 ст., строевой флот. экипажа СФл.

ХРИСАНОВ Петр Иванович (1917–1995), д. Рябиновка Чебоксарского р-на. Старшина, зав. делопроизв., экспедитор, 68 об, 58 отд. пулаб, 520 иптап.

О ветеранах пишут их внуки

Блокадник Ленинграда

Мой дед, Александр Яковлевич Храмкин, до Великой Отечественной войны работал ветврачом, лечил домашний скот сельчан и коллективного хозяйства. Когда ему исполнилось 19 лет, был призван в Красную Армию. Он, наверное, хорошо служил: ведь за два с половиной года стал старшим лейтенантом. Отслужив свой срок, вернулся домой и занялся прежней работой. Но вскоре грянула война, и дед в первый же день пошел в военкомат.

Направили его в Москву, затем в г. Рыбинск, где формировалась из ополченцев 291-я стрелковая дивизия. Оттуда в составе этой дивизии дед был направлен на Ленинградский фронт и назначен начальником эвакоприемника ветлазарета. Им приходилось отбиваться от наступающих немецких частей, которые стремились окружить Ленинград и стереть его с лица земли. Но врагам не удалось осуществить изуверские планы. Город на Неве превратился в неприступную крепость. Мороз и голод, бомбежки и обстрелы несли блокадникам неисчислимые бедствия. Но они выдержали. В их числе был мой дед, офицер Красной Армии, наравне с жителями перенесший все лишения. К тому же он в качестве командира подразделения защищал Ленинград до полного снятия блокады. Поэтому из всех военных наград больше всего ценил медаль «За оборону Ленинграда».

Но все же в один из последних дней прорыва блокады дед мой был тяжело ранен и отправлен в госпиталь. Там его лечили в течение пяти-шести месяцев. А затем отправили в Москву в ветеринарное управление. До последних дней своей жизни мой дед общался с однополчанами из 291-й дивизии, переписывался. Когда Санкт-Петербург, бывший Ленинград, праздновал 300-летие со дня основания, его, как и всех защитников города, наградили памятной медалью.

Надежда Баранова

ХРИСТОФОРОВ Григорий Михайлович, род. 1925, д. Лесные Шигали Вурнарского р-на. Мл. сержант, телеграфист 8 отд. зап. телеграф. п, 25 Псков. опс.

ХРОМИН Василий Степанович, род. 1908, с. Пильна Горьк. обл. Рядовой, тракторист 76 отд. дэп.

ХРОМИН Дмитрий Яковлевич, род. 1908, с. Пильна Горьк. обл. Сержант, 181 сп, электрик 123 ск.

ХРОМОВ Николай Александрович (1915—2003), пос. Балаханык Баку Азербайд. ССР. Рядовой, оруд. номер 104, 9 отд. ад, ЗФ, СЗФ, Заб. Ф.

ХРУЩЕВ Василий Николаевич, род. 1918, с. Тепло-Семеново Горьк. обл. Ст. лейтенант и/с, нач. АХЧ 1 гв. вдбр, 312 нлбад, пом. ком. по МТО 24 отд. сан. аэ, ЗФ, 2-й УФ.

ХУДОШИН Виктор Павлович, род. 1923, с. Качалово Горьк. обл. Ст. сержант, курсант 129 сп, 202 уч. зап. сп, разведчик 306 сп, курсант Киев. танк. тех. учил., ком. отдел. 13 уч. автп.

ХУМОРОВ Петр Степанович, род. 1926, д. Шумерля Шумерлинского р-на. Рядовой, стрелок 643 БАО.

ХУСЯИНОВ Абдулхай, род. 1925, с. Петряксы Горьк. обл. Рядовой, 60 зап. сбр, разведчик 1 отд. вдк, стрелок 174 сд.

ЦАРЕНКОВ Николай Кузьмич, род. 1920, с. Белеевка Горьк. обл. Рядовой, курсант погранп НКВД, радист 240 конвп НКВД, 262 сп.

ЦВЕТКОВ Алексей Степанович, род. 1922, д. Сватково Вологодской обл. Мл. сержант, курсант 343 зап. сп, ком. мин. расчета 800 сп. Ранен.

ЦВЕТКОВ Михаил Федорович, род. 1926, Танкист, командир орудия. 3-й УФ.

ЦВЕТКОВ Петр Александрович, род. 1920. Ст. сержант, 12 уч. ор, курсант школы МНС г. Хабаровск, ком. отдел. 131 мсп.

ЦИГАНОВ Виктор Николаевич, род. 1925, д. Юрьево Ленинградской обл. Ефрейтор, минометчик 6 пмп, моторист передв. э/ст. 299 отд. инжр.

ЦИРКУНОВА Екатерина Парфеновна, род. 1925. Рядовая, санитарка МСБ.

ЦИРУЛИН Николай Андреевич, род. 1914, с. Ратово Горьк. обл. Рядовой, шофер 81 автб, 17 отд. ап.

Мы гордимся вами, герои!

Шестнадцатилетним пареньком ушел на фронт Михаил Федорович Цветков. Преодолевая все ужасы и тяготы войны, проявляя храбрость и мужество, он тоже приближал Великую Победу. Примечательно, отважный воин оставил свои воспоминания с пометкой «Моим внукам», которые мне предоставила вдова ветерана Римма Макаровна Цветкова.

«Не довелось мне закончить 10-й класс – в мае 1943 г. призвали на фронт. Был я мал ростом, поэтому признали годным к службе только после третьей комиссии.

Службу начал в г. Киров в учебно-танковом полку. Проучившись 6 месяцев, стал наводчиком на самоходной артиллерийской установке САУ-76.

В г. Пушкин, где формировался наш полк № 1891, произошел казус. Полковник Шалахов, подойдя к нам, поинтересовался, что за пацан стоит рядом с командиром танка. Каково же было его удивление, когда я представился командиром орудия! Командир полка дал распоряжение перешить мне одежду, создать нормальные условия.

В начале ноября 1943 г. наш полк двинулся на фронт. Моя настоящая фронтовая жизнь началась в Донецке: впервые увидел наших убитых солдат и пленных немцев. В первом же боевом крещении наш экипаж подбил один немецкий танк «пантера», тяжелое самоходное оружие, штабную автомашину и противотанковое орудие. Я получил за этот бой орден Красной Звезды.

В составе 3-го Украинского фронта мы освободили от фашистов Кривой Рог, Ингулец, Новый Буг, Новую Одессу.

В начале 1945 г. попал в госпиталь г. Саратов, где и встретил День Победы».

Закрыта последняя страница тетради воспоминаний, малую часть которой я использовала. Как жаль, Михаила Федоровича нет среди нас. Мы чтим, помним наших защитников Отечества, благодарим их за любовь к родной земле, стойкость и непоколебимость.

О. Атрашкина, ученица 11-Б кл., шк. № 1.

Из газеты «Вперед» от 7 мая 2005 г. (с сокращениями)

ЧАМАЙКИН Иван Михайлович, род. 1921, д. Питеркино Красночетайского р-на. Сержант, стрелок, ком. отдел. 350, 664 сп.

ЧЕВЕЛЕВ Павел Яковлевич, род. 1917. Мл. сержант, стрелок 26 сд.

ЧЕГОДАЕВ Владимир Николаевич, род. 1912, с. Княжиха Горьк. обл. Ст. сержант, стрелок, ком. отдел. 21, 441 сп.

ЧЕГОДАЕВ Николай Николаевич, род. 1924, с. Княжиха Горьк. обл. Ст. матрос, мастер по э/обор. и приб. штаба ВВС Балт. Фл., 3 гв. иавп.

ЧЕКУШИН Александр Гаврилович, род. 1912, д. Ст. Баево Морд. АССР. Мл. сержант, повар 49 отд. огнем. р, 322 пулаб.

ЧЕКУШИН Василий Александрович (1923–1989), с. Ратово Горьк. обл. Рядовой, стрелок 81 отд. пулр, 1127 сп, 112 зап. сп, 191 отд. ир.

ЧЕКУШИН Григорий Гаврилович, род. 1919, д. Ст. Баево Морд. АССР. Мл. сержант, 131 зап. сп, 30 отд. сбр, р/телеграфист, нач. телеграф. станции 234, 138 гв. сп.

ЧЕКУШИН Иван Васильевич, род. 1922, д. Устиновка Порецкого р-на. Старшина, телефонист 937 омбс, ком. отд. телефонистов 394 отд. минп.

ЧЕКУШИН Михаил Иванович, род. 1926, д. Дурасово Горьк. обл. Старшина, наводчик 1 отд. Латв. зап. сп, ком. орудия 677 ап.

ЧЕКУШИН Николай Петрович (1917–1992), д. Толмачиха Горьк. обл. Сержант, бригадир 22 авиа. ж/д мастерск., авиамеханик 811 авиамастерской.

ЧЕРЕНКОВ Иван Степанович, род. 1914, с. Р. Алгаши Шумерлинского р-на. Рядовой, шофер 62 пушап.

ЧЕРЕНКОВ Иван Степанович, род. 1914, с. Р. Алгаши Шумерлинского р-на. Ефрейтор, оруд. номер 62 пушап.

ЧЕРЕНКОВ Николай Васильевич, род. 1924, с. Р.

Алгаши Шумерлинского р-на. Сержант, разведчик 619 отд. ад, 21 гв. рд, 595 иптап.

ЧЕРКАШИН Иван Акимович, род. 1916, с. Красное Курской обл. Рядовой, р/телеграфист 190 зенап, стрелок 99 зап. сп.

ЧЕРКУНОВ Матвей Семенович, род. 1912, с. Каменка Горьк. обл. Рядовой, стрелок 359 зап. сп.

ЧЕРНОВ Александр Николаевич, род. 1915, д. Мыслец Шумерлинского р-на. Ст. сержант, курсант 29 сп, пом. комвзвода 843 ап.

ЧЕРНОВ Владимир Васильевич, род. 1925, г. Цивильск. Рядовой, заряжающий 795 отд. зенп.

ЧЕРНОВ Евгений Иванович, род. 1919, с. Луцкое Комсомольского р-на. Рядовой, автомеханик 65 отд. автб, шофер 18 тбр, 275 арт. мастерской.

ЧЕРНОВ Лев Афанасьевич (1924–1995), д. Курлово Владимирской обл. Сержант, стрелок 155 зап. сп, ком. отдел. 631 сп. Ранен.

ЧЕРНОШАЛОВ Николай Александрович, род. 1924, с. Каргаполье Курганской обл. Сержант, курсант 24 зап. сп, ком. отдел. разв. 23 тбр, художник 1 отд. топогр. аэ.

ЧЕРНЫШОВ Михаил Иванович, род. 1914, с. Свинуха Горьк. обл. Ст. сержант, пекарь, стрелок 139, 250 сд, ком. отдел. 29 гв. сд, повар 98 погранотр. НКВД.

ЧЕРНЫШОВ Николай Иванович, род. 1924, г. Москва. Ст. лейтенант, комвзвода, адъютант комполка, 108 иптап 5 гв. ТА, 316 гв. Краснознам. сп 102 гв. сд, 2-й УФ, 2-й БФ, 2-й ПФ.

ЧЕРТИЛИН Иван Иванович, род. 1913, д. Покровка Тамбовской обл. Гв. сержант, шофер 38 гв. минд, 47 гв. минп.

ЧЕСНОКОВ Афанасий Алексеевич, род. 1923, д. Карем Пермской обл. Сержант, ком. отдел. ПТР 4 гв. вдсп, минометчик 112 сп. Ранен.

ЧИЖЕНКОВ Василий Дмитриевич, род. 1910, с. М. Майдан Горьк. обл. Рядовой, стрелок 285 сп, портной 119 зап. сп. Ранен.

ЧИЖЕНКОВ Николай Дмитриевич, род. 1912, с. М. Майдан Горьк. обл. Сержант, 204 отд. огнемр, ком. отдел. 392 отд. пулаб, мастер 20 мсп.

ЧИЖИН Петр Егорович, род. 1908, с. Шумаши Рязанской обл. Рядовой, стрелок 1313 зенап, 215 отд. пулап.

ЧИЖИНКОВ Александр Тимофеевич, род. 1925, с. Озерки Горьк. обл. Рядовой, минометчик 1 отд. сп, 319 сп, 104 военно-строит. отр.

ЧИЖИНКОВ Петр Герасимович, род. 1924, с. Туваны Шумерлинского р-на. Рядовой, телефонист каб. лин.759 обс.

ЧИЖКОВ Николай Владимирович, род. 1921, с. Андосово Горьк. обл. Мл. сержант, 578 сп, пом. машиниста 23 бронепоезда.

ЧИЖОВ Александр Иванович, род. 1922, д. Кононовское Вологодской обл. Рядовой, 168 сп, шофер 22 бронетанк. автп, курсант гв. Севаш. танк. учил.

ЧИМРОВ Александр Филиппович, род. 1909, г. Ульяновск. Рядовой, прожекторист 1 Моск. прожп.

ЧИМРОВ Алексей Степанович, род. 1925, с. Медяны Горьк. обл. Мл. сержант, 39 уч. снайп. п, ком. отдел. 275 сп.

ЧИМРОВ Иван Григорьевич, род. 1910, с. Медяны Горьк. обл. Рядовой, разведчик-стрелок штаба 43 А, санитар 74 сп, стрелок 166 зап. сп.

ЧИМРОВ Николай Владимирович, род. 1927, с. Медяны Горьк. обл. Ефрейтор, телефонист 20 зап. ап.

ЧИМРОВ Сергей Ильич (1925–1996), с. Медяны Горьк. обл. Ст. сержант, стрелок 136 сп, 87 п НКВД по охране ж/д путей.

ЧИРКОВ Константин Дмитриевич, род. 1908, д. Р. Алгаши Шумерлинского р-на. Рядовой, путеец 100 отд. сждб.

ЧИРКОВ Петр Тимофеевич (1922–2001), с. Р. Алгаши Шумерлинского р-на. Рядовой, шофер 276 отд. автб, 275 ор ГСМ.

ЧИРКОВ Федор Тимофеевич, род. 1918, с. Р. Алгаши Шумерлинского р-на. Рядовой, оруд. номер 364 сп. Ранен.

ЧИРКУНОВ Григорий Степанович, род. 1923, г. Чебудасы Морд. АССР. Рядовой, стрелок 957 сп. Ранен.

ЧИШКИН Василий Алексеевич, род. 1925, д. Шоля Красночетайского р-на. Сержант, 157 зап. сп, автоматчик, сапер в/ч № 10159, № 16871.

ЧУБ Иосиф Пантелеевич, род. 1923, ст. Пластуновская Красноярского края. Рядовой, телефонист 19 иптабр.

ЧУБАРОВ Михаил Николаевич, род. 1923, с. Мурзицы Горьк. обл. Мл. сержант, связист, разведчик, ком. отдел. связи, 18 гв. кп 6 гв. кд, 3 гв. кк, 58 сп, Ст. Ф, 3-й БФ.

ЧУВАШОВ Илья Григорьевич, род. 1910, д. Елизаветино Горьк. обл. Рядовой, электрик 303 инжб, повар 33 отд. инжбр. Ранен.

ЧУГУНОВ Василий Николаевич, род. 1925, с. Пильна Горьк. обл. Ст. матрос, телефонист 4 курсантск. бр, Моск. флот. экипажа, мл. электрик в/ч 87316.

ЧУГУНОВ Владимир Михайлович, род. 1919, с. Пильна Горьк. обл. Мл. лейтенант, ком. отдел. 147 сп 43 сд 50 ск 23 А, 203 сп 92 сд, 65 сп 47 сд, ЛФ, 2-й ПФ.

ЧУГУНОВ Николай Федорович, род. 1926, с. Бокшандино Горьк. обл. Сержант, стрелок 10 отд. зап. сп.

ЧУЕНКОВ Николай Фролович, род. 1917, с. Ратово Горьк. обл. Ст. сержант, комвзвода 31, 18 отд. мждб, 38 мждб, пом. комвзвода 91 вждб.

ЧУЕНКОВ Николай Фролович, род. 1921, с. Ратово Горьк. обл. Мл. сержант, стрелок 21 автп, 227 отд. сбр, ст. пекарь 430 ПХ.

ЧУКАСОВ Иван Гаврилович, род. 1927, д. Дорошковичи Могилевской обл. Старшина, ученик Объед. шк. уч. отряда ЧФл.

ЧУЛКОВ Николай Федорович, род. 1912, с. Медяны Горьк, обл. Сержант, ком. отдел. 210 отд. сб НКВД.

Художник по призванию

В Шумерле Михаил Николаевич Чубаров — признанный художник. Он успешно занимается резьбой по дереву и изобразительным искусством. Рисовать и мастерить он любил с детства, но на профессиональном уровне бывший фронтовик начал заниматься после завершения заочной учебы на художественно-графическом факультете Чувашского пединститута в 1969 г.

Активный участник Сталинградской битвы связист и разведчик Михаил Николаевич Чубаров в праздничные дни надевает костюм, который украшают заслуженные награды Родины: орден Отечественной войны II степени, медали «За отвагу», «За боевые заслуги», «За взятие Кенигсберга» и многие др.

ЧУМУРЛАЙКИН Василий Васильевич, род. 1925, д. Тоганаши Красночетайского р-на. Рядовой, стрелок 153, 562 зап. сп, 877 сп. Ранен.

ЧУНИХИН Николай Михайлович, род. 1921, с. Тундутово Волгоградской обл. Лейтенант, 45 тбр 12 А, 178 гв. сп 60 гв. сд, ЮЗФ, УФ.

ЧУРАНОВ Николай Алексеевич, род. 1923, с. Балеевка Горьк. обл. Рядовой, стрелок 123 сп, курсант 1271 зенап.

ЧУРБАКОВ Петр Николаевич, род. 1908, с. Новаты Горьк. обл. Мл. лейтенант, шофер 667 отд. стройбата, зам. комроты 332 сп, комроты 1340 сп 273 сд, 53 А, СЗФ, 1-й БФ.

ШАБАЛОВ Иван Семенович, род. 1924, с. Тенекаево Горьк. обл. Рядовой, курсант, ком. оруд., оруд. номер 307, 59 гв. минп.

ШАБАШОВ Михаил Николаевич (1925–2001), с. М. Чурашево Ядринского р-на. Рядовой, 30 уч. минп, 1279, 85 сп, 21 сд НКВД. Ранен.

ШАВЕТОВ Федор Евгеньевич, род. 1913, с. Ратово Горьк. обл. Ст. сержант, 1217 сп.

ШАДРИН Василий Иванович, род. 1913, г. Ардатов. Рядовой, шофер 20 пушап.

ШАДРИНА Анна Григорьевна, род. 1920, с. Медяны Горьк. обл. Рядовая, оруд. номер 20 пушап.

ШАКАРОВ Николай Александрович, род. 1913, с. Красное Горьк. обл. Ст. сержант, дальномерщик, 591 ап, оруд. мастер 671, 598 ап, 665 гв. минп.

ШАЛЕЕВ Иван Федорович, род. 1912, с. Озерки Горьк. обл. Сержант, ком. отдел. 8, 40 гв. сд, 84 морбр, 8 зап. сп, 667 сп.

ШАЛЕЕВ Николай Михайлович, род. 1927, с. Озерки Горьк. обл. Старшина 2 ст., курсант школы снайпер. подг., сигнальщик экипажа Балт. Фл.

ШАМАГИН Михаил Иванович, род. 1912, д. Людинка Горьк. обл. Лейтенант, нач. прод. отд. 580 БАО 12 ВА, Заб. Ф.

ШАПКИН Валентин Филиппович, род. 1926. Мл. сержант, 21 уч. сп, шофер 401 ап, 269 отд. птд.

ШАПОВАЛОВ Михаил Савельевич (1920–1995), д. Украинка Амурской обл. Техник-лейтенант, наводчик ПТР 248 уч. бр, 1827 самох. тап, 10, 60 А, Бр. Ф, ЗФ, 1-й УФ. Ранен.

ШАПОШНИКОВ Иван Петрович, род. 1921, с. Моревка Морд. АССР. Сержант, авиамастер 415 иавп.

ШАРАНОВ Иван Михайлович, род. 1927, д. Хвадукасы Красночетайского р-на. Старшина, стрелок 139 зап. сп.

ШАРАСЬКИН Григорий Андреевич, род. 1923, д. Шумерля Шумерлинского р-на. Ст. сержант, курсант 5 Моск. летн. шк., 2 Моск. шк. авиамех., мех. по э/оборуд. 217 шап.

ШАРАСЬКИНА Ольга, род. 1921. Рядовая, медсестра ППГ-222, 1 Уд. А.

ШАРИН Михаил Георгиевич, род. 1919, с. Ждамирово Ульян. обл. Матрос, электрик-торпедист, миноносцы «Разъяренный», «Деятельный», лидер «Баку», ТОФ.

ШАРИПОВ Абдулла Садыкович, род. 1928, с. Дракино Куйбышевской обл. Рядовой, стрелок в/ч 2116 НКВД, 2136 НКВД, 2296 НКВД.

ШАТРОВ Петр Григорьевич, род. 1924, д. Глушиха Костромской обл. Рядовой, 125 гв. сп 43 гв. Латыш. сд 10 А, 2-й ПФ.

ШАХМАЧЕВ Иван Корнилович, род. 1911, д. Кумаркино Красночетайского р-на. Капитан, ст. писарь штаба, пом. нач. отд. по строевой части и нач. обяз. снабж, 49 особ. сбр 20 А, 42 гв. Краснознам. сд, ГЛР-2985, ЗФ, 1-й БФ.

ШАХМАЧЕВА Мария Федоровна, род. 1920, д. Крутая Калужской обл. Лейтенант м/с, ст. медсестра госп. № 2985, Бр. Ф, 1-й УФ, 1-й БФ.

ШАХОВ Владимир Тимофеевич (1917–1998), с. Плоское Алтайского края. Ст. сержант, нач. тел. стан. 77 опс, 8 вдд, 195 обс.

ШАХОВНИН Николай Иванович, род. 1915, с. Мокса Горьк. обл. Старшина, ком. пул. отдел. 254 сп, 1 гв. мехп.

ШАЧКОВ Анатолий Иванович (1921–1992), г. Свердловск. Рядовой, мл. специалист 375 БАО.

Сержант стал Героем

В довоенные годы Николай Тимофеевич Шашкин жил в г. Шумерля и работал в «Союзплодоовощтаре» бондарем. Родившийся в крестьянской семье в Пензенской области, он облюбовал этот небольшой город. Да и работа нравилась ему. Но все это пришлось оставить: в марте 1942 г. его мобилизовали в Красную Армию, а с июня, после краткосрочной учебы в школе младших командиров, – он на фронте, где шли ожесточенные сражения за каждый клочок земли. Воевал в Сталинграде, Донбассе. В тех боях Николай Шашкин показал себя храбрым, волевым командиром. Особенно большой след в его биографии оставили бои в предгорьях Крыма.

Для прорыва обороны у стен Мелитополя была создана штурмовая группа, в которой сержант Шашкин был назначен помощником командира. Перед ними была поставлена задача – взять высоту и удержать до подхода наших основных сил. В жаркой рукопашной схватке штурмовая группа за короткий срок уничтожила более сорока гитлеровцев и овладела высотой. Однако в ходе боя погиб командир группы. Его заменил наш земляк, лично уничтоживший шестерых вражеских солдат.

Немцы решили вернуть высоту и против небольшой группы наших бойцов под прикрытием артиллерии бросили роту автоматчиков. Группа Шашкина отбила эту атаку ценой больших потерь: из боя выбыли 13 солдат. Командир остался один. Но тут на помощь ему подоспел связной Хусаинов с приказом от командира полка: «Не отступать ни шагу назад!».

Вечером гитлеровцы двинули против двух бойцов взвод автоматчиков под прикрытием двух тяжелых танков. Шашкин и Хусаинов не дрогнули. Пулеметным огнем они заставили залечь гитлеровцев. Когда на высоте показались танки, под гусеницы полетели противотанковые гранаты. Одна из них, брошенная Шашкиным, достигла цели. Танк, завертевшись волчком, загорелся ярким факелом. Другой попятился назад...

Приказ был выполнен, высота была удержана. На следующий день Мелитополь был полностью освобожден. Родина высоко оценила подвиг Николая Шашкина и его боевого друга Хусаинова, присвоив обоим звание Героя Советского Союза. Далее он участвовал в прорыве обороны немцев на Крымском перешейке, штурме Сапун-горы и в освобождении Севастополя. После войны Николай Тимофеевич продолжал службу в армии.

ШАЧКОВ Григорий Алексеевич, род. 1921, с. М. Майдан Горьк. обл. Рядовой, 99 кп.

ШАШИН Николай Павлович, род. 1917, д. Свинуха Горьк. обл. Ефрейтор, 325 уч. сапб, автоматчик 201 тбр.

ШАШКАРОВ Василий Иванович, род. 1911, с. Малды-Кукшум Вурнарского р-на. Мл. сержант, переводчик 891 сп, зав. складом 47 кп, преподаватель Кутамского Суворовского учил. НКВД.

ШАШКИН Николай Тимофеевич, род. 1923, с. Мичкасские Выселки Пензенской обл. Сержант, ЮФ, 4-й УФ.

ШВЕЦОВ Василий Николаевич, род. 1915, с. Дегтево Ростов. обл. Майор, Степ. Ф, 2-й УФ.

ШВЕЦОВ Иван Васильевич, род. 1922, д. Согры Свердловской обл. Старшина 1 ст., курсант 10 ком. уч. отр. СФл., моторист, ком. отд. 4 ДТКА.

ШГУНОВ Николай Николаевич, род. 1926, с. Ратово Горьк. обл. Рядовой, ручн. пулеметчик 70 сп.

ШЕБАЛОВ Семен Михайлович, род. 1916, д. Карачары Горьк. обл. Ст. лейтенант, ком. отдел. 119 сбр, ком. штаб. взв. 30 сд, 615 сп, ВФ, СКФ, 1-й УФ.

ШЕВЧЕНКО Иван Леонтьевич (1922–1985), с. Ев-

Шишкина Надежда Ивановна

Родилась в 1924 г. в с. Семеновское Порецкого района. В 1934 г. вместе с семьей переехала в Шумерлю. Летом 1942 г. закончила среднюю школу, в январе следующего года мобилизована в действующую армию. Определили ее в войска ПВО. В первое время служила в зенитной батарее под Москвой. Ей вменили в обязанность круглосуточное наблюдение за воздушным пространством, распознавать немецкие самолеты по силуэту, гулу и срочно передавать в штаб. С задачей она справлялась хорошо. Когда опасность воздушных атак на столицу миновала, зенитный полк перевели в г. Вязьма, а через некоторое время – под г. Барановичи в Белоруссию. Здесь она – разведчик зенитной батареи. На Сандомирском плацдарме в Польше охраняли понтонный мост через Вислу. Там-то особо и отличилась Надежда Шишкина – выстрелом из зенитной установки сбила немецкий пикирующий самолет. Вскоре за этот подвиг она была представлена к ордену Красной Звезды.

Последнее место ее службы – г. Варшава. Здесь зенитчики встретили Победу. Демобилизовавшись, Надежда Ивановна вернулась в Шумерлю. После учебы в зубоврачебной школе в г. Горький работала стоматологом. Кроме того, она отличная рукодельница, участница многих выставок народно-прикладного искусства.

геньевка Алма-Атинской обл. Рядовой, сапер 32 автп, стрелок 12 уч. б, 370 сд, 6330 сп НКВД.

ШЕГУНОВ Виктор Иванович, род. 1912, с. Б. Кувай Ульян. обл. Мл. лейтенант, комроты 2 сп 5 сд, ЦФ.

ШЕГУРОВ Николай Андреевич (1926–2001), с. Княжиха Горьк. обл. Ефрейтор, курсант в/ч 44967, 16972.

ШЕГУРОВ Павел Иванович, род. 1908, с. Горки Морд. АССР. Мл. сержант, ком. стр. отдел. 9 отд. тбр.

ШЕЛАМАГИН Иван Григорьевич, род. 1924, с. Ильина Гора Ядринского р-на. Рядовой, стрелок 127 зап. ап, 562 сп. Ранен.

ШЕЛАМАГИН Николай Александрович, род. 1925, д. Выселок № 2 Ядринского р-на. Сержант, стрелок, в/ч 1581.

ШЕЛОПАЕВ Владимир Дмитриевич, род. 1931, д. Дурасово Горьк. обл. Ефрейтор, стрелок, ком. отдел., в/ч 3205.

ШЕЛУДЯКОВ Анатолий Дмитриевич, род. 1921, с. Раздольное Порецкого р-на. Рядовой, 741 сп.

ШЕРЕМЕТЬЕВА Анна Михайловна, род. 1924, с. Медяны Горьк. обл. Ефрейтор, наблюдатель 101 об ВНОС.

ШИВЕРОВ Василий Михайлович, род. 1907, д. Семеновка Канашского р-на. Капитан, отв. секретарь партбюро, военком б-на, зкпч, 1017, 63 сп, 8 гв. минп, ВФ, Крым. Ф, СКФ, 1-й УФ.

ШИНКАРЕНКО Юрий Андреевич, род. 1926, д. Марьевка Софиевского р-на, Днепропетровская обл. Ефрейтор, снайпер 242 гв. сп. Ранен.

ШИРМАНОВ Федор Михайлович, род. 1911, с. Медяны Горьк. обл. Рядовой, 588 сп, автоматчик 250 конвп НКВД.

ШИРОЧЕНКО Павел Мансеевич, род. 1910, с. Широченки Куйбышевской обл. Рядовой, 429 сп. Ранен.

ШИРШОВ Михаил Иванович, род. 1920, с. Чуфарево Горьк. обл. Ст. лейтенант, комвзвода 911 ап, комбат 383 сп 121 сд 38 А, Вор. Ф, 1-й УФ.

ШИХМУРАТОВ Кадир Мусинович, род. 1926, д. Кр. Горка Горьк. обл. Рядовой, ручн. пулеметчик 30 зап. сп, наблюдатель 3 к ПВО.

ШИШКАНОВ Иван Васильевич, род. 1926, пос. Редкодубье Горьк. обл. Рядовой, курсант 62 отд. зап. радиополка, р/телеграфист 6 пс, 11 мсбр.

ШИШКАНОВ Константин Евгеньевич, род. 1929, пос. Редкодубье Горьк. обл. Мл. сержант, стрелок-пограничник 90 погранотр. Укр. погранокруга.

ШИШКАНОВ Николай Петрович, род. 1914, с. Ратово Горьк. обл. Капитан, ком. отдел. связи, комвзвода 26 сбр, 215 об 156 сд, ЗФ, Кал. Ф, 1-й, 2-й ПФ.

ШИШКАНОВ Петр Никифорович (1917–1991), с. Ратово Горьк. обл. Рядовой, 39 сп.

ШИШКАНОВ Сергей Григорьевич, род. 1927, с. Ратово Горьк. обл. Мл. сержант, топовычислитель 203 зап. ап, 154 зап. сп, 64 ап.

ШИШКИН Александр Иванович (1909–1970), с. Порецкое. Капитан, комроты 23 мцп, 31 тбр, 36 снайп. бр, 10 автп, 2 автбр, ЮЗФ, ЗФ, ЮЗФ, 1-й ПФ, 2-й БФ, 1-й ДВФ.

ШИШКИН Алексей Григорьевич, род. 1911, д. Бо-

рятино Горьк. обл. Рядовой, шофер 25 од бронепоездов.

ШИШКИН Михаил Матвеевич, род. 1921, с. Митин Враг Горьк. обл. Старшина, писарь 38 тп, 24 дэп. Ранен.

ШИШКИН Николай Андреевич, род. 1913, с. Комсомольское. Гв. старшина, 40 гв. минп, 14 гв. абр.

ШИШКИНА Надежда Ивановна, род. 1924, с. Семеновское Порецкого р-на. Рядовая, оруд. номер 1739, 515, 681 зенап, 75 зенад, 1-й БФ.

ШИШЛОВ Владимир Петрович, род. 1913, с. Урицкое Курской обл. Сержант, минометчик 20 вдп, стрелок 23 сп, писарь 30 ПХП.

ШИШЛЯЕВ Владимир Александрович, род. 1920. Майор, ком. танка Т-34 162 тб 25 тк, комвзвода 233 отд. тп 50 А, СЗФ, 2-й БФ.

ШИШОВ Иван Михайлович, род. 1926, г. Мамадыш. Старшина 1 ст., курсант 363 зап. сп, объед. шк. ВМФ г. Энгельс, ст. моторист 2 отр. сторож. кораблей.

ШКАЛИН Николай Григорьевич, род. 1912, с. Лесная Поляна Горьк. обл. Рядовой, оруд. номер 336, 386 ап.

ШКАРИН Яков Федотович, род. 1911, д. Бокшандино Горьк. обл. Рядовой, шофер 598 ор, 24 зенад.

ШЛЕНСКОВ Григорий Иванович, род. 1915, д. Тенекаево Горьк. обл. Рядовой, шофер 448 арт. склада, 55 ап.

ШЛЮКОВ Алексей Васильевич, род. 1925, с. М. Майдан Горьк. обл. Рядовой, оруд. номер 1373 зап. ап, 347 ап.

ШЛЯМИН Николай Тимофеевич (1917–1997), д. Шадриха Порецкого р-на. Старшина, моторист 73 бап.

ШМАКАЛОВ Андрей Алексеевич, род. 1916, д. Синековка Горьк. обл. Ст. лейтенант, комроты 562 мехп 65 мехд 52 А, 17 отд. уч. тп, комвзвода 4 тп 35 тд 1 мехк, ВФ, 1-й БФ.

ШМЕЛЕВ Дмитрий Иванович, род. 1925, с. Юловая Маза Саратовской обл. Старшина, ком. орудия 311 лап, 13 ттабр.

ШМИТОВ Иван Андреевич (1918–2002), с. Красное Горьк. обл. Рядовой, оруд. номер 1019 сп.

ШМЫРОВ Виктор Андреевич, род. 1925, с. Болтинка Горьк. обл. Рядовой, 618 отд. зенд.

ШОЛКОВ Александр Иванович, род. 1923, с. Пильна Горьк. обл. Мл. сержант, телефонист 101 тп.

ШПЕНЬКОВ Виктор Андреевич, род. 1921, с. Пильна Горьк. обл. Старшина 1 ст., дальномерщик бр. миноносцев флота.

ШПЕНЬКОВА Александра Владимировна, род. 1917, с. Пильна Горьк. обл. Рядовая, водитель 5 уч. автп, Гл. упр. аэродром. строит. НКВД, 2-й УФ.

ШУБИН Петр Иванович, род. 1916, с. Н. Спасское Тат. АССР. Мл. сержант, оруд. номер 347 зенап, механик-водитель 16 отд. уч. тб.

ШУГАЕВ Геннадий Иванович, род. 1927, д. Торханы Шумерлинского р-на. Ст. матрос, курсант 55 уч. сп, ученик флот. полуэкипажа Дун. фл-ии, сигнальщик-морзист Объед. шк. Дун. фл-ии.

ШУКАЛОВ Петр Семенович, род. 1920, д. Павленко Новгородской обл. Рядовой, 116 зап. сп, 137 минб. Ранен.

ШУКАНОВ Константин Харисанович, род. 1918, д. Шумерля Шумерлинского р-на. Лейтенант, комвзвода 583 сп 103 сд, Заб. Ф.

ШУКАНОВА Пелагея Ивановна, род. 1923, с. Грабово Восточно-Казахстанской обл. Сержант, 454 отд. автб.

ШУМИЛОВ Николай Васильевич, род. 1924, д. Чув. Ишме Дрожжанов. р-на Тат. АССР. Сержант, телефонист 309 отд. прожб, р/телеграфист 47 зап. ап, 1486 ап.

ШУМИЛОВ Понкрат Гордеевич, род. 1908, д. Лапракасы Ядринского р-на. Рядовой, стрелок 140 сп, 24 погранп.

ШУТИЛИН Иван Дмитриевич, род. 1925, с. Озерки Горьк. обл. Рядовой, оруд. номер 4 пушап.

ШУТИЛИН Иван Трофимович, род. 1924, с. Озерки Горьк. обл. Гв. ефрейтор, 14 отд. уч. мцп, мотоциклист 56 отд. мцб, 3 отд. гв. мцп.

ШУТИЛИН Николай Дмитриевич, род. 1924, с. Озерки Горьк. обл. Рядовой, стрелок 533 сп. Ранен.

ЩЕГЛОВ Александр Николаевич (1926–1999), с. Медяны Горьк. обл. Гв. старшина, курсант 99 зап. сп, номер ПТР 1 зап. сп, механик-водитель 8 отд. уч. бронетанк. п, 1819 самох. ап.

ЩЕГЛОВ Александр Никонорович, род. 1919, с. Медяны Горьк. обл. Рядовой, 793 сб, 221 сп.

ЩЕГЛОВ Алексей Максимович, род. 1925, с. Медяны Горьк. обл. Сержант, курсант 2 окруж. шк. снайперов, ком. орудия 10 отд. тк. Ранен.

ЩЕГЛОВ Василий Трофимович, род. 1908, с. Медяны Горьк. обл. Рядовой, стрелок 20 автп.

ЩЕГЛОВ Николай Трофимович, род. 1920, с. Медяны Горьк. обл. Рядовой, курсант 292 ап.

ЩЕГЛОВА Елизавета Петровна, род. 1921, с. Медяны Горьк. обл. Рядовая, телефонист 45 зенпулп, 1-й БФ.

ЩЕРБАКОВ Александр Федорович, род. 1927, с. М. Майдан Горьк. обл. Рядовой, курсант 50 уч. сп.

ЩЕРБАКОВ Иван Осипович, род. 1920, с. Медяны Горьк. обл. Рядовой, 109 сд, 602 сп.

ЩЕРБАКОВ Николай Антонович, род. 1926, с. Рогожка Горьк. обл. Рядовой, стрелок 1580 зенп.

ЩУКИН Геннадий Иванович, род. 1916, г. Томск. Рядовой, стрелок-пулеметчик 319 сп.

ЩУКИН Иван Васильевич, род. 1921, д. Раменки Московской обл. Лейтенант, курсант 33 сд, ст. писарь 167 отд. пулаб, 116 УР, комсорг 353 ап 151 А, Ст. Ф, УФ, 3-й УФ.

ЩУКИН Петр Васильевич, род. 1915, д. Прохо-

Редеют ряды ветеранов.

рово Московской обл. Мл. лейтенант, телефонист 140, 318 сд, комвзвода 723 сп 395 сд 18 А, ЮЗФ, СКФ, 1-й УФ. Трижды ранен.

ЭЛЕКЕЙКИН Пантелеймон Кузьмич, род. 1924, д. Мочей Красночетайского р-на. Мл. сержант, 111 зап. сп, мин. надсмотрщик 4 отд. ждбс.

ЮДИН Сергей Федорович, род. 1923, г. Волгоград. Ст. сержант, 991 сп, ком. отдел. уч. минб, зам. комвзвода 185 сп, курсант Ульян. танк. учил. Ранен.

ЮРСКИЙ Ефрем Аврамович (1925–1992), д. Лопазное Тюменской обл. Мл. сержант, сапер 4 отд. сапр, 220 отд. сапб, химик 4 отд. химбр. Ранен.

ЮСУПОВ Кутдус Сулейманович, род. 1921, с. Кр. Горка Горьк. обл. Рядовой, 721 сп. Ранен.

ЮХТАНОВ Иван Петрович, род. 1919, с. Полянки Ядринского р-на. Старшина, ком. отдел. 415 сп, 209 об охраны, пом. комвзвода 93 зап. сп, 97 сп.

ЯГНЕНКОВ Александр Наумович, род. 1918, с. Болобново Горьк. обл. Ст. сержант, заряжающий, пом. комвзвода в/ч 44507.

ЯГУНОВ Аркадий Степанович, род. 1920, с. Юваново Ядринского р-на. Лейтенант, комвзвода упр. 495 отд. самох. ад.

ЯДУВАНКИН Григорий Максимович, род. 1925, д. Аликово Красночетайского р-на. Ефрейтор, 157 зап. сп, сапер-разведчик 218 отд. пулб.

ЯКИМЧЕВ Михаил Григорьевич, род. 1920, с. Б. Кувай Ульян. обл. Рядовой, штурвальный 937 морбр, СЗФ. Ранен.

ЯКОВЛЕВ Алексей Миронович, род. 1920, д. Магарин Шумерлинского р-на. Гв. ст. сержант, заряжающий 115 тп.

ЯКОВЛЕВ Андрей Тимофеевич, род. 1910, с. Ходары Шумерлинского р-на. Старшина, нач. прож. станции 196 зенап, 46 отд. прожб, 69 сп.

ЯКОВЛЕВ Григорий Яковлевич, род. 1921, д. Новое Исаково Урмарского р-на. Ефрейтор, оруд. номер 310 пушап, разведчик 249 минп.

ЯКОВЛЕВ Григорий Яковлевич, род. 1926, д. Н. Шиуши Моргаушского р-на. Ефрейтор, стрелок 176 зап. сп, 105 погранп, 26 погранотр. НКВД.

ЯКОВЛЕВ Григорий Яковлевич, род. 1927, д. Б. Выла Аликовского р-на. Мл. сержант, курсант 16 сбр, стрелок 201 особ. сбр.

ЯКОВЛЕВ Николай Григорьевич, род. 1914, д. Выла Аликовского р-на. Рядовой, шофер 661, 139 БАО.

ЯКОВЛЕВ Николай Яковлевич, род. 1920, д. Кошки Красноармейского р-на. Рядовой, путеец 62 отд. ждр, 7 отд. эждп.

ЯКОВЛЕВ Петр Михайлович, род. 1914, д. Кошлауши Красночетайского р-на. Рядовой, 88 сп.

ЯКОВЛЕВ Самсон Николаевич, род. 1924, д. Урумово Красночетайского р-на. Мл. сержант, разведчик 1972 исптап, 488 гап.

ЯКОВЛЕВ Яков Михайлович, род. 1924, д. Вторая Липовка Красночетайского р-на. Капитан, бронебойщик 852 сп 277 сд, 2 тб, 3 тбр, 2-й УФ, ЗФ.

ЯКУБОВ Абдулбар Файзрахмович, род. 1914, с. Кр. Горка Горьк. обл. Рядовой, 1168, 1118 сп, 333 сд, 88 арм. рабб.

ЯКУБОВ Султан Якубович, род. 1925, д. Шубино Горьк. обл. Рядовой, 16 сд. Ранен.

ЯКУБОВ Сянятулла Айнятулович, род. 1923, д. Н. Мочалей Горьк. обл. Рядовой, 64 зап. сп, 314, 249 сп.

ЯЛКАСОВ Василий Петрович, род. 1924, д. В. Мочары Ядринского р-на. Мл. сержант, р/телеграфист 281 обс, 2 гв. тк, в/ч 21917.

ЯЛФИМОВ А., род. 1913, с. Языково Горьк. обл. Ефрейтор, стан. пулеметчик 25 отд. див.

ЯНДУТКИН Петр Васильевич, род. 1921, д. Тарабай Шумерлинского р-на. Ст. сержант т/с, авиамотористе 66 шавп, механик 254 иавп.

ЯРГУНИН Талий Кузьмич, род. 1923, д. Томлей Красночетайского р-на. Гв. рядовой, 150 зап. сп, автоматчик 30 сбр, 30 уч. тп, механик-водитель 1222 самох. ап.

ЯРОЧКИН Михаил Алексеевич, род. 1916, с. Медяны Горьк. обл. Ст. сержант, 200 зап. сп.

ЯРОЧКИНА Анна Григорьевна, род. 1920, с. Медяны Горьк. обл. Рядовая, повар 20 пушап.

ЯРУЖИН Алексей Кириллович, род. 1921, д. Н. Кумашка Шумерлинского р-на. Сержант, курсант 59 зенсп, ком. отдел. 57 особ. сбр.

ЯРУТКИН Егор Федотович, род. 1912, д. Санкино Красночетайского р-на. Ст. сержант, вычислитель 497 ап, комвзвода 1176 сп.

ЯРУТОВ Владимир Евдокимович, род. 1927. Ст. матрос, э/механич. школа СФл., мл. машинный турбинист в/ч 78354.

ЯРУТОВ Николай Петрович, род. 1919. Рядовой, 224 сп. Ранен.

ЯРУТОВ Семен Михайлович, род. 1915. Рядовой, 391 сп.

ЯФАРКИН Яков Петрович, род. 1915, с. Пролей-Каши Тетюшского р-на Тат. АССР. Рядовой, 1287 сп, 20 уч. сп.

ЯШИН Иван Семенович, род. 1927, с. Кр. Остров Горьк. обл. Старшина 1 ст., курсант на гидроакустика Тихоокеанского уч. отр.

ЯШИН Николай Алексеевич, род. 1915, с. Боярское Сокольского р-на Ивановской обл. Старшина, 126 сд, 26, 25 отд. тбр, зав. делопроизв. ОВС 13 погранп, нач. ОВС 86 погранп НКВД.

ЯШМЕЙКИН Григорий Ильич, род. 1924, с. Штанаши Красночетайского р-на. Мл. лейтенант, писарь 260 брмп, Балт. Фл.

ЯШНИКОВ Михаил Федорович, род. 1922, с. М. Майдан Горьк. обл. Рядовой, разведчик 578 сп.

ЯШУМОВ Сергей Михайлович (1910–1981), ст. Перово Моск.-Казан. ж/д. Капитан АТС, 86 авиамастерск. ВВС СФ.

Гирлянды и цветы к монументу Славы.

Президент Н.В. Федоров и глава г. Шумерля В.М. Садырга вручают ключи от автомобиля «Ока» ветерану войны.

Ветераны войны и тыла за праздничным столом в День Победы.

Фронтовики поминают боевых друзей.

День Победы – праздник всенародный.

Президент Н.В. Федоров ведет теплую беседу с ветеранами — участниками Великой Отечественной войны.

ШУМЕРЛИНСКИЙ РАЙОН

Делегация Шумерлинского района на праздновании 60-летия Победы в Чебоксарах.

Участники Великой Отечественной войны Туванского сельского поселения Я.Т. Тихонов, С.М. Мостайкин, С.И. Пихтеров, афганец Ю.В. Кузьмин и начальник отдела соцзащиты населения В.П. Петров *(второй слева)*.

Глава района В.А. Мурашкин поздравляет ветерана войны М.П. Агатьма с 60-летием Победы. с. Ходары.

Ветеран войны,
бывший директор
Юманайской средней школы
С.М. Архипов
проводит урок с учащимися
в краеведческом музее.

Участники Великой
Отечественной, афганской,
чеченской войн
на встрече с учащимися
Егоркинской средней школы.

Ветераны войны
В.К. Симсов, Я.Н. Волков,
А.И. Ортиков,
М.П. Петров, В.И. Ортиков,
М.П. Агатьма,
Д.И. Отрыванкин,
труженица тыла
Г.Е. Трофимова и др.
после республиканской
телепередачи
«Вспомни, солдат».

Глава района
В.А. Мурашкин вручает
труженице тыла
О.А. Саеровой
юбилейную медаль
и приветственный адрес
Президента Н.В. Федорова.

д. ШУМЕРЛЯ

АВТОНОМОВ Гурий Дмитриевич, род. 1927. Рядовой, оруд. номер 238 зап. сп, 60 ап.

АГЕЕВ Михаил Николаевич (1923–1992). Рядовой, сапер 1265 сп. Ранен.

АЛМАЗОВ Максим Афанасьевич, род. 1914. Старшина, стрелок 28 иавп, механик авиавооружения 17 зап. авп.

АРТЮКОВ Василий Григорьевич (1916–1991). Рядовой, 3/3 зап. сп, 768 сп, 463 склад НКО.

АРТЮКОВ Григорий Федорович (1924–1982). Рядовой, стрелок 11 зап. сп, 213 тбр, слесарь 15 ТРБ.

АРТЮКОВ Дмитрий Федорович (1916–1971). Рядовой, телефонист 59 гв. сп.

АРТЮКОВ Никандр Егорович (1914–1991). Гв. лейтенант, ком. пул. взвода 573 сп 195 сд, 266 сп 93 сд, 1 гв. А, 57 А, 3-й УФ.

АТЛИН Илья Васильевич (1916–1970). Сержант.

АТЛИН Петр Васильевич (1912–1979). Ст. сержант.

БАДЯК Николай Никитович (1926–1978). Рядовой, 135 сп, 101 отд. троф. р.

БОЛЬШАКОВ Михаил Яковлевич (1926–2002). Ефрейтор, слесарь 4 отд. зап. мост. ждп, наборщик 33 восст. ждб.

ВАЗЯКОВ Семен Иванович (1927–2000). Ст. сержант, 54 уч. сп.

ГРИГОРЬЕВ Иван Васильевич (1926–1999). Ст. сержант, ком. стр. отдел., в/ч 231284.

ГУРЬЯНОВ Вениамин Трофимович (1915–1997). Ст. сержант, писарь 460 сп, ком. отдел. 1318 сп.

ГУРЬЯНОВА Клавдия Харитоновна (1919–2000). Рядовая, шофер, авдд.

ЕГОРОВ Григорий Федотович (1918–1971). Рядовой, плотник 60 отд. строит. ждб, подрывник-сапер 96 отд. вждб.

ЕРМЕКЕЕВ Гаврил Петрович (1918–1975). Ст. сержант, пом. комвзвода 1028 сп.

ЕРМЕКЕЕВ Иван Семенович (1909–1998). Рядовой, 882 сп.

ЖОГИН Алексей Иванович, род. 1926, с. Коровино Владимир. обл. Рядовой, 3 зап. сп, разведчик 34 мсбр.

Шумерлинская сельская администрация

ИВАНОВ Василий Иванович (1910–1971). Рядовой, оруд. номер 699 ап, автоматчик 359 сп.

КАДЕЕВ Григорий Дмитриевич (1910–1976). Рядовой, 2 гв. п, 1-й ПФ.

КАДЕЕВ Николай Ильич (1924–1997). Ефрейтор, наводчик 18 отд. птдн, телеграфист 914 обс.

КАДЕЕВ Федор Ильич (1926–1985). Рядовой, стрелок 233 п НКВД.

КАДЕЕВ Яков Васильевич (1911–1979). Мл. сержант, 94, 96 сп, ком. отдел. 98 сп. Ранен.

КОРОТКОВ Порфирий Петрович (1924–2002). Наводчик 1212 ап, разведчик 153 гв. сп, 379 зап. сп, 183 особ. сапб. Ранен.

КРАСНОВ Илья Ефремович (1911–1967). Рядовой, стрелок 113 сп.

КУРБАКОВ Михаил Титович, род. 1927. Сержант, 147 шап, электромеханик, в/ч 23284.

ЛАВРЕНТЬЕВ Александр Сидорович (1926–1990). Ефрейтор, стрелок, эл/механик, в/ч 23284.

ЛАВРЕНТЬЕВ Михаил Иванович (1927–1998). Ефрейтор, стрелок, в/ч 2147.

ЛИЦАВКИН Иван Михайлович (1926–1987). Рядовой, стрелок 359 зап. сп, в/ч 7404.

ЛИЦАВКИН Николай Михайлович (1920–1979). Рядовой, надсмотрщик 536 отд. кшр.

ЛЬВОВ Василий Леонтьевич (1921–1978). Ст. сержант м/с, 535 отд. сб, санинструктор 95 гв. минп, 152 сд.

МАЖУКОВ Валентин Петрович (1926–1988). Рядовой, стрелок 559 БАО.

МАЖУКОВ Василий Михайлович (1918–1980). Гв. рядовой, минометчик 64 ап, телефонист 15 гв. морбр, 128 гап.

МАЖУКОВ Дмитрий Иванович, род. 1919. Сержант, стан. пулеметчик 101 об НКВД, ком. отдел. 222 сп НКВД, 1 погранотряд НКВД.

МАЖУКОВ Иван Григорьевич (1908–1977). Рядовой, стрелок 113 сп.

МАЖУКОВ Николай Николаевич (1909–1983). Рядовой, 116 сд.

МАЖУКОВА Ольга Петровна, род. 1922. Ефрейтор, стрелок 190 отд. сб.

МАРТЫНОВ Иван Ермеевич (1921–1965). Рядовой, 69 отд. вждб.

МАРТЫНОВ Павел Семенович (1911–1969). Рядовой, стрелок 367 сп.

МАТВЕЕВ (ХУМОРОВ) Павел Матвеевич (1912–1992). Мл. сержант, ЛФ, Вост. Ф.

МАТЫНОВ Петр Тимофеевич (1918–2001). Рядовой, 55 кп, 67 сп.

МЕРКУЛОВ Виктор Иванович (1926–1974). Рядовой, оруд. номер 110 отд. зенаб.

МЕРКУЛОВ Геннадий Федорович (1923–1974). Рядовой, стрелок 114 сп.

МИГУНОВ Егор Александрович (1925–1979). Рядовой, 2103 сп, 2-й УФ.

МИГУНОВ Михаил Иванович (1926–1987). Рядовой, стрелок 142 БАО, пулеметчик 650 сп.

МИГУНОВА Ульяна Ивановна (1919–1975). Рядовая, сан. часть 2 дср, ВФ.

МЯЛЬЦЕВ Дмитрий Михайлович (1915–1992). Писарь 98 зап. сп.

НИКИТИН Алексей Прокофьевич (1924–1989). Мл. сержант, 193 отд. зап. сп, писарь 8 отд. сб, курсант 200 зап. сп, нач. р/ст. 315 сп.

НИКИТИН Владимир Прокофьевич, род. 1927. Старшина 1 ст., писарь 76 сб, отдел контрразв.

НИКИФОРОВ Василий Никифорович (1913–1990). Лейтенант, 3 Уд. А.

НИКОЛАЕВ Алексей Михайлович (1921–1993). Рядовой, ординарец 10 ап, сапер 29 отд. санп, 1 троф. бр.

НИКОЛАЕВ Андрей Семенович (1912–1992). Рядовой, моторист 195 сп.

НИКОЛАЕВ Иван Михайлович (1923–1965). Ефрейтор, сапер 402 минжб, эл/монтер 47 отд. эл/техбр.

НИКОЛАЕВ Михаил Михайлович (1913–1986). Рядовой, 65 тбр.

ОТНЮКОВ Александр Николаевич (1921–1979). Рядовой, автоматчик 33 сп, писарь 98 зап сп.

ОТРЫВАНКИН Василий Герасимович (1924–1996). Рядовой, мотоциклист 150 отд. уч. мцп, 83 отд. мцб.

ОТРЫВАНКИН Дмитрий Иванович, род. 1925. Сержант, 21 уч. сп, пом. комвзвода 758 сп.

ПАСТУХОВ Илья Матвеевич (1908–1977). Рядовой, стрелок 139 сд, сапожник 355 гв. сп.

ПАСТУХОВ Кирилл Лаврентьевич (1923–1977). Рядовой, 1408 сп, 96 зап. сп, 45 об.

ПАСТУХОВ Павел Матвеевич (1915–1999). Рядовой, оруд. номер 872 ап.

ПЕТРОВ Павел Петрович (1915–1980). Мл. лейтенант, Вор. Ф, 1-й УФ.

РАСКИН Владимир Григорьевич, род. 1917. Рядовой, пулеметчик 64 сп.

РЕЧНОВ Михаил Тимофеевич (1916–1978). Мл. сержант, 7 ВА, 192 отд. зап. сп.

РЯЗАНОВ Александр Николаевич, род. 1923. Рядовой, 155 сп, инспектор военизх. охраны Министерства госрезерва.

СВЕТОГОРОВ Павел Артемьевич (1912–2000). Лейтенант, ком. отдел. 6 зап. сп, курсы СМЕРШ, оперуполномоченный УрВО.

СЕМЕНОВ Михаил Иванович, род. 1912, д. Андреевка Моск. обл. Рядовой, писарь 402 отд. сапб.

СОРОКИН Семен Максимович (1914–1997).

ТАРЛЫКОВ Иван Тарасович (1926–1972). Ст. сержант, 21 уч. сп, 77 сд, ком. отд. 276 сп.

ТАРЛЫКОВ Николай Тарасович (1924–1998). Рядовой, стрелок 156 отд. сд.

ТРЯСУГИН Михаил Павлович (1921–1990). Сержант, 155 зап. сп, ком. отдел. 30 отд. сбр, эл/механик 604 БАО.

ТЫРЛАКОВ Иван Алексеевич (1927–1973). Сержант, курсант 103 зап. сп.

ТЫРЛАКОВ Петр Алексеевич (1924–1992). Сержант, 463 ап, наводчик 159 ап, 33 отд. тпулбр.

ФЕДОРОВ Александр Ильич (1927–2000), д. Шумшеваши Красночет. р-на. Рядовой, стрелок, в/ч 6336, в/ч 6389 НКВД.

ФЕДОТОВ Василий Федотович (1910–1982). Рядовой, 15 ммехбр.

ФЕДЯРОВ Валентин Акимович (1919–1979). Гв. старшина, ком. орудия 727 отд. ап, ком. отдел. 76 п НКВД, комвзвода разв. 2 мбр.

ФЕДЯРОВ Иван Трофимович (1903–1978). Рядовой, 204 зап. сп, 328 сп, 251 гв. сп.

ФЕДЯРОВ Петр Яковлевич (1925–1982). Рядовой, стрелок 559 БАО.

ФЕДЯРОВ Филипп Петрович (1911–1997). Сержант, гап.

ХУМОРОВ Василий Васильевич (1920–1976). Сержант, 36 сп, ком. оруд. 33 сп, 5 вдд, 295 сд, разводящий 33 ор охраны.

ХУМОРОВ Михаил Федорович (1925–1968). Рядовой, пулеметчик 359 зап. сп, 36 конвд НКВД, ст. писарь 324 сп.

ХУМОРОВ Степан Денисович (1893–1986). Рядовой, отд. мср.

ШАРАСЬКИН Алексей Иванович (1921–1997). Старшина, 23 особ. сбр, 938 сп 306 сд, пом. ком. стр. взвода 36 шбр.

ШАРАСЬКИН Владимир Васильевич (1927–1994). Старшина 2 ст., в/ч 72/07.

ШАРАСЬКИН Николай Андреевич (1921–1994). Старшина, вычислитель 660 ап, слесарь 57 отд. рем. базы, 5, 30 уч. тп, ст. моторист 25 гв. самох. тпп.

ШАРАСЬКИН Степан Семенович (1911–1970). Гв. ст. сержант, механик 48 гв. ап.

ШАРАСЬКИН Федор Иванович (1915–1988). Старшина, 963, 1376 зенап, 39 зап. ап.

ШАРАСЬКИН Федор Иванович (1918–1986). Ст. сержант, хим. инструктор 16 тп, 131 тбр, комсорг 96 отд. тбр, Воен.-полит. учил. им. Фрунзе.

ШАРАСЬКИН Федор Сергеевич (1908–1985).

ШАШКАРОВ Павел Арсентьевич (1927–2002). Мл. сержант, 46 уч. авп.

ШИПИЛОВ Николай Сергеевич, род. 1925. Сержант, писарь 134, 334 сп.

ШУКАНОВ Алексей Никифорович (1926–1975). Рядовой, 21 уч. сп, 788 сп.

ШУКАНОВ Иван Михайлович (1923–1994). Сержант, Смол. пех. учил., разведчик 119 отд. сбр, ком. отдел. 1159, 263 сп, 286 отд. зенад, Бакин. зен.-арт. уч.

ШУКАНОВ Иван Трофимович (1916–1986). Старшина, 314 сд, 1078 сп.

ШУКАНОВА Лидия Васильевна (1923–1983). Рядовая, 564 д, 3 отр. аэрост. загр.

ЩЕРБАКОВ Василий Семенович (1923–1994). Мл. лейтенант, 13 отд. уч. тп, 1733 зап. сп, нач. р/ст., 2 инжсапб, 51 инжсапбр, 3-й УФ.

ЯЛКОВ Федор Михайлович (1915–1996). Рядовой, 698 сп. Ранен.

ЯРГУНИН Алексей Васильевич (1913–1973). Ст. сержант, шофер 40 гв. ап, радист-пулеметчик 2 тп, 3-й УФ.

ЯРГУНИН Михаил Иванович (1926–1970). Рядовой, стрелок 287 зап. сп, 24 ск.

ЯРГУНИНА Евдокия Ивановна (1923–1981). Рядовая, 1360 дсп, 2 дср.

ЯТРУШЕВ Геннадий Алексеевич (1925–1987). Рядовой, телефонист 5 зап. зенап, 64 зенад.

Большеалгашинская сельская администрация

с. БОЛЬШИЕ АЛГАШИ

АКУЛОВ Александр Васильевич, род. 1924. Рядовой, шофер 1 минбр.

АЛЕКСЕЕВ Василий Прокофьевич, род. 1924. Рядовой, стан. пулеметчик, ком. отдел. 106 сп. Ранен.

АНДРЕЕВ Григорий Андреевич, род. 1906. 2-й, 3-й БФ.

АНДРЕЕВ Григорий Андреевич, род. 1914. Капитан, комбат 235 зап. асп.

АНИСИМОВ Иван Михайлович (1914–1974). Рядовой.

АНИСИМОВ Павел Андреевич, род. 1898. Рядовой, стрелок 359 зап. сп.

АНОШИН Василий Николаевич, род. 1923. Рядовой, оруд. номер 707 сп, 30 арм. ап. Ранен.

АНОШИН Михаил Степанович (1926–1998). Рядовой, стрелок 251 конвп, 222 п НКВД.

АНОШИН Петр Иванович (1926–1979). Ст. сержант, ком. оруд. 113 ап 56 сд, 920 ап 360 сд. Ранен.

АНТИШИН Василий Егорович, род. 1899. Рядовой, стрелок 1 зап. абр.

АНТИШИН Сергей Алексеевич, род. 1918. Стрелок 359 зап. сп.

БАКАРАЕВ Константин Дмитриевич, род. 1919. Рядовой, оруд. номер 164 ап, ст. повар 695 ап.

БАКАРАЕВ Семен Степанович (1900–1986). Сержант, 718 минп 2 р.

БАРИНОВ Александр Егорович, род. 1924. Рядовой, курсант 1 гв. бр, телефонист каб. линии 83 гв. сд.

БАРИНОВ Василий Никитович, род. 1924. Старшина 2 ст., 78 зап. сп, автоматчик 14 сп, моторист в/ч 90155, 1 Балт. Фл.

БАРИНОВ Дмитрий Яковлевич (1926–1998). Рядовой, связист 559 рс.

БАРИНОВ Иван Петрович, род. 1925. Мл. сержант, 108 зап. сп, курсант 16 отд. автп, ком. оруд. 35 уч. тп, санитар 222 МСБ.

БАРИНОВ Иван Федорович, род. 1899. Рядовой, 249 ппс НКВД.

БАРИНОВ Николай Игнатьевич (1903–2002). Сержант, сапер 364 сп.

БАТОРШИН Гурьян Сергеевич (1910–1995). Мл. сержант, стрелок 10 отд. п. Ранен.

БАТОРШИН Дмитрий Петрович (1912–1981). Старшина, ком. отдел. 178 д 122 п 3 р.

БАТОРШИН Дмитрий Яковлевич (1925–1994). Мл. лейтенант, комвзвода, 3-й БФ.

БАТОРШИН Павел Григорьевич (1916–1977). Мл. сержант, ком. отдел. 104 сд.

БАТОРШИН Петр Дмитриевич, род. 1926. Минометчик 168 д. Ранен.

БАТОРШИН Петр Семенович, род. 1919. Рядовой, ездовой 164 ап, понтонер 23 моториз. помб.

БУДКОВ Иван Алексеевич, род. 1915. Сержант, ком. отдел. 52 гв. сбр.

БУЛЫГИН Григорий Максимович, род. 1915. Рядовой, стрелок 28 сбр.

БУЛЫГИН Дмитрий Архипович, род. 1916. Рядовой, стрелок 64 особ. сбр.

БУЛЫГИН Иван Архипович (1918–1968). Рядовой, топограф 31 топоотряда.

БУЛЫГИН Михаил Васильевич, род. 1913. Рядовой, стрелок 31 зап. сп.

БУЛЫГИН Петр Ефрасеевич, род. 1924. Ефрейтор, курсант 15 уч. мцп, ком. отдел. 16 отд. мцб.

ВАНЮКОВ Григорий Иванович, род. 1911. Рядовой, стрелок 778 ап, плотник-мостовик 123 гб.

ВАНЮКОВ Иван Сергеевич (1898–1955). Стрелок 77 сп.

ВАНЮКОВ Иван Тимофеевич, род. 1899. Рядовой, стрелок 357 зап. Сиб. п.

ВАНЮКОВ Степан Тимофеевич (1906–1970). Стрелок 755 сп.

ВАСИН Андрей Арсентьевич (1907–1946). Стрелок 13 сп.

ВАСИН Василий Дмитриевич (1921–1995). Сержант, минометчик 155 зап. сп, писарь 513 сп.

ВАСИН Василий Ефграфович (1902–1996). Снайпер 1 асд, 1-й ПФ.

ВАСИН Владимир Дмитриевич, род. 1926. Стрелок, в/ч 26356.

ВАСИН Дмитрий Игнатьевич (1897–1976). Рядовой, стрелок 141 сд.

ВАСИН Дмитрий Петрович (1900–1955). Рядовой, стрелок 1 зап. сп.

ВАСИН Иван Алексеевич, род. 1924. Рядовой, заряжающий 517 сп.

ВАСИН Иван Григорьевич (1906–1973). Рядовой, стрелок 102 асп, 1-й УФ.

ВАСИН Иван Иванович (1923–1967). Рядовой, разведчик, ДВФ.

ВАСИН Михаил Григорьевич (1901–1975). Ст. сержант, ком. оруд. 31 минбр 553 мин.

ВАСИН Николай Иванович (1922–1949). Стрелок 65 сп.

ВАСИН Тимофей Михайлович, род. 1915. Рядовой, стрелок 192 сбр.

ВОЙНОВ Владимир Прохорович (1922–1997). Лейтенант, техник-танкист, Бр. Ф, 2-й ПФ, 2-й БФ.

ГЛУХОВ Александр Александрович (1921–2001). Рядовой, стрелок 353 д, 165 сп.

ГЛУШЕНКОВ Владимир Матвеевич, род. 1927. Мл. сержант, стрелок.

ГОРБУНОВ Александр Сергеевич, род. 1924. Сержант, курсант 1295 сп, ком. отдел. 169 сд.

ГОРБУНОВ Василий Дмитриевич, род. 1918. Рядовой, кузнец 164 ап, 186 ад.

ГОРБУНОВ Иван Филиппович, род. 1926. Мл. лейтенант, комвзвода.

ГОРБУНОВ Петр Алексеевич, род. 1922. Рядовой, стрелок 2/680 сп.

ГОРБУНОВ Петр Васильевич, род. 1925. Сержант, минометчик 107 сп.

ГОРБУНОВ Петр Степанович, род. 1926. Рядовой, 97 зап. сп, наводчик 1931 зенап.

ГОРДЕЕВ Григорий Петрович (1926–1946). Стрелок 288 сд.

ГУБАНОВ Рафаил Федорович (1924–1995). Гв. ст. сержант, курсант 31 уч. кп, пом. комвзвода 152 кп, курсант 31 уч. тп.

ГУСАРОВ Алексей Яковлевич, род. 1912. Сержант, стрелок 243 конвп НКВД, ком. отдел. 242 конвп НКВД, 33 погранотряда НКВД.

ГУСАРОВ Степан Степанович, род. 1910. Рядовой, 755 сп. Ранен.

ЕЖОВ Василий Максимович, род. 1922. Старшина, стрелок 732 сп.

ЕРЕМЕЕВ Павел Еремеевич, род. 1919. Ст. сержант, пом. комвзвода 701 сп.

ЕРМОЛАЕВ Никандр Ермолаевич, род. 1907. Стрелок 230 гсп, 16 оп.

ЖИРНОВ Максим Александрович, род. 1912. Рядовой, сапер 926 сп.

ЖМАКИН Дмитрий Степанович (1927–1998).

ЗАПАЛОВ Василий Иванович (1914–1998). Капитан, комвзвода 108, лыжб 40 кбр, комбат 210 сп 82 сд, 87 отд. тп 97 сд, 20 А, ЗФ.

ЗАПАЛОВ Василий Петрович (1912–1960). Стрелок, в/ч 27959.

ЗАПАЛОВ Владимир Максимович (1925–1973). Гв. сержант, 139 зап. сп, 112 сп, снайпер 188 зап. сп, автоматчик 39 сп.

ЗАПАЛОВ Иван Алексеевич, род. 1922. Ст. сержант, наводчик 245 сп, зав. складом 756 отд. тбр.

ЗАПАЛОВ Иван Григорьевич (1926–1997). Ст. сержант, курсант 214 гв. сп, 2 Яросл. пех. уч-ща.

ЗАПАЛОВ Николай Петрович (1925–1996). Рядовой, стрелок 363 сп.

ЗАПАЛОВ Степан Петрович (1904–1960). Стрелок 618 сп.

ЗАПАЛОВ Федор Андреевич, род. 1924. Рядовой, ст. писарь 1197 самох. ап.

ЗОТОВ Василий Николаевич (1905–1984). Рядовой, 1216 сп 198 сд.

ЗОТОВ Михаил Политонович (Ипполитович) (1913–1980). Рядовой, 758 сп, 263 зап. сп, 122 отд. рабб.

ЗОТОВ Степан Платонович, род. 1917. Рядовой, стрелок 147 сп.

ЗУДИН Владимир Алексеевич (1920–1965). Зам. политрука 748 сп.

ЗУДИН Михаил Ефимович (1906–1995). Рядовой, стрелок 85 зенсп.

ЗУДИН Петр Захарович, род. 1925. Рядовой, радиотелеграфист 261 обс.

ИВАНОВ Яков Федорович (1910–1987). Гв. ст. сержант, шофер 1 гв. особ. бр, 710 минп, пом. комвзвода 262 автп, 19 автд.

КАЙНОВ Василий Федорович (1906–1980). Ст. сержант, разведчик 138 п.

КАРЯГИН Василий Дмитриевич (1912–1995). Рядовой, стрелок 799 сп.

КАРЯГИН Василий Николаевич (1920–1994). Рядовой, оруд. номер 292 ап, стрелок 45 отд. ср.

КАРЯГИН Михаил Иванович, род. 1919. Гв. рядовой, стрелок 33 п.

КАРЯГИН Федор Николаевич (1922–1985). Ст. сержант, стрелок 117 сп, 19 гв. сд, курсант Смоленского пех. уч-ща, школы санинструкт., инструктор 341 гв. тяж. самох. ап.

КЕЛЬМЕТОВ Явдат Гаупович, род. 1917. Старшина, нач. р/станции 123 авиабазы.

КИРЮШИН Иван Васильевич (1918–1987). Старшина, механик-водитель, инструктор 9 уч. тп.

КИРЮШИН Петр Васильевич (1899–1985). Рядовой, стрелок, ЗФ.

КИРЮШИН Петр Матвеевич, род. 1914. Стрелок 597 сп.

КИРЮШИН Петр Николаевич (1921–1997). Рядовой, стрелок 61 сп.

КЛИМАШИН Арсентий Иванович, род. 1898. Стрелок 161 зап. сп, 10 ждп.

КЛИМАШИН Дмитрий Степанович (1917–2002). Рядовой, стрелок 331 сп.

КЛОЧКОВ Андрей Егорович (1910–1988). Ефрейтор, стрелок 29 отд. огн. р, повар 16 отд. огн. р.

КЛОЧКОВ Николай Петрович, род. 1925. Сержант, ком. отдел., в/ч 38710, 42245.

КЛОЧКОВ Павел Тимофеевич, род. 1907. Ст. сержант, ком. отдел. мостовиков 1 воен.-дор. отряда.

КОЗЛОВ Павел Иванович (1900–1980). Рядовой, дорожник 137 дор.-стройбат, 87 сп.

КОЗЛОВ Петр Васильевич (1916–1976). Рядовой, наводчик 921 ап.

КОЗЛОВ Петр Иванович (1925–1977). Рядовой, стрелок 138 отд. бр.

КОЛЕДОВ Петр Николаевич (1919–2000). Рядовой, телефонист 1900 минр, стрелок 95 зап. сп.

КОННОВ Петр Дмитриевич (1919–1976). Рядовой, наводчик 164 сд.

КОРОЩУПОВ Алексей Степанович, род. 1920. Старшина, курсант 155 зап. сп, ком. отдел. 30 сбр, 90 сд, 30 А, 1-й ДВФ.

КОРОЩУПОВ Василий Герасимович, род. 1913. Сержант, ком. оруд. 364 сп.

КОРОЩУПОВ Иван Тимофеевич, род. 1918. Летчик 4 отд. ав.

КОРОЩУПОВ Михаил Алексеевич (1906–1984). Рядовой, сапер.

КОРОЩУПОВ Николай Лаврентьевич (1909–1980). Рядовой, стрелок 14 гв. сд.

КОРОЩУПОВ Петр Васильевич (1927–1996). Рядовой, стрелок 95 погранвойск НКВД.

КОРЩУПОВ Гавриил Ефимович, род. 1900. Рядовой, наводчик 221 зенап.

КОРЯГИН Василий Васильевич (1924–1990). Рядовой, заряжающий 106 мин. Ранен.

КОРЯГИН Василий Николаевич (1920–1994). Рядовой, оруд. номер 292 ап.

КОРЯГИН Иван Николаевич, род. 1925. Рядовой, стрелок 36 сп.

КОРЯГИН Николай Дмитриевич, род. 1925. Рядовой, стрелок 86 гв. сп.

КОТИКОВ Николай Васильевич (1915–1981). Рядовой, стрелок 741 сп.

КОТОВ Иван Андреевич (1911–1994). Ефрейтор, оруд. номер 71 ап, ст. телефонист 855 ап.

КОЧЕЛОВ Андрей Дмитриевич (1910–1992). Рядовой, стрелок 17 гв. сд.

КОЧЕТКОВ Михаил Арсентьевич (1925–1984). Рядовой, стрелок 1 отд. сп, 43 гв. сд.

КОЧЕТКОВ Николай Федорович (1926–1998). Стрелок 402 сп.

КОЧЕТКОВ Федор Васильевич, род. 1900. Стрелок 63 сп, ЦФ.

КРАСНОВ Сергей Семенович, род. 1924. Рядовой, разведчик 125 сп 43 гв. сд.

КРОТИКОВ Иван Константинович (1917–1987). Ветфельдшер.

КУЗНЕЦОВ Григорий Васильевич (1894–1960). Военфельдшер 157 сп 19 сд.

КУЗНЕЦОВ Дмитрий Иванович, род. 1922. Гв. ст. сержант, стрелок 10 вдк, курсант 5 гв. кк, пом. комвзвода 9 отд. сапэ.

КУЛЯСОВ Петр Иванович (1926–1949). Рядовой, в/ч 06934.

КУРЕИН Захар Петрович, род. 1893. Рядовой, стрелок 183 сд 295 сп.

КУРЕИН Николай Васильевич, род. 1907. Стрелок 1297 сп.

КУРЕИН Семен Васильевич, род. 1912. Стрелок 290 д 882 п 1 б.

КУРМАНИН Степан Матвеевич (1922–1999). Ст. лейтенант, комвзвода 139 сд, 237 оиптд, ЗФ, 2-й БФ.

КУРМАНИН Федор Яковлевич (1912–1993). Мл. сержант, стрелок 114 отд. абр, телефонист 181 ап.

КУТЛЕЕВ Тимофей Федорович, род. 1907. Стрелок 646 сп.

ЛАДОНИН Владимир Михайлович (1926–1995). Рядовой, стрелок 240 конвп НКВД, 481 отд. конвб НКВД.

ЛАДОНИН Петр Ефимович, род. 1924. Рядовой, 762 иптап, минометчик 173 сп, стрелок 188 зап. сп, 899 сп.

ЛАДОНИН Петр Михайлович (1921–1974). Гв. старшина, 239 отд. тср, 33 гв. сп 2 сд.

ЛАДОНИН Степан Михайлович (1909–1968). Стрелок 517 сп.

ЛАЗАРЕВ Игнат Михайлович (1894–1949). Стрелок 250 сд.

ЛАЗАРЕВ Михаил Игнатьевич (1925–1993). Рядовой, снайпер 315 сп.

ЛАЗУТИН Максим Иванович (1900–1970). Рядовой, наводчик 391 гап.

ЛАСКОВЕНКОВ Василий Владимирович (1926–1993). Мл. сержант, электромеханик-шофер, в/ч 26356.

ЛАСКОВЕНКОВ Иван Константинович, род. 1925. Рядовой, 1140 сп, 2-й ПФ.

ЛЕКАРЕВ Василий Иванович, род. 1923. Рядовой, воен.-строит. отдел НКВД.

ЛЕОНТЬЕВ Александр Филиппович, род. 1912. Рядовой, пулеметчик 95, 54 абр. Ранен.

ЛЕОНТЬЕВ Степан Абрамович (1920–1989). Рядовой, 208 сд, 610 сп, 606 зенап.

ЛЕЩЕВ Александр Васильевич, род. 1926. Рядовой, 319 иавд.

ЛЕЩЕВ Василий Николаевич, род. 1904. Рядовой, стрелок 691 сп.

ЛИСИН Семен Степанович (1906–1976). Рядовой, стрелок 33 сд.

ЛОГИНОВ Петр Михайлович (1925–1995). Гв. рядовой, курсант 6 уч. оп, шофер 54 гв. ап.

МАКАРОВ Александр Павлович, род. 1913. Рядовой, стрелок 298 сд.

МАРКЕЛОВ Степан Егорович (1908–1981). Рядовой, стрелок 357 зап. сп.

МАРКЕЛОВА Мария Сергеевна, род. 1919. Старшина м/с, медсестра ЭГ-3252.

МАРЮШИН Дмитрий Алексеевич (1912–1995). Капитан, ЛФ, БФ.

МАСАКОВ Николай Федорович, род. 1927. Ефрейтор, разведчик-наблюдатель 203 минп.

МАТЯНИН Степан Семенович, род. 1926. Рядовой, стрелок 362 зап. сп.

МАТЯНИНА Таисия Григорьевна (1925–1988). Сержант, зен. войска, БФ.

МАЧКАСИН Андрей Алексеевич (1904–2000). Лейтенант, комвзвода 360 сп.

МАЯКОВ Василий Михайлович, род. 1924. Ефрейтор, связист-морзист 443 обс.

МАЯКОВ Иван Дмитриевич (1918–1976). Мл. сержант, оруд. номер 3 отд. минб.

МАЯКОВ Петр Константинович (1927–1984). Ефрейтор, стрелок, в/ч 2297.

МЕДВЕДЕВ Василий Дмитриевич (1914–1976). Ефрейтор, лин. надсмотрщик 638 обс.

МЕДВЕДЕВ Иван Кирсанович (1924–1998). Ст. сержант, дальномер-наблюдатель 28 зенап, пом. комвзвода 54 сп. Ранен.

МЕДВЕДЕВ Иван Матвеевич (1910–1966). Рядовой, 48 отд. огнем. б, стрелок воен. склада № 2430. Ранен.

МЕДВЕДЕВ Семен Степанович (1912–1989). Рядовой, 14 уч. мцп.

МИХЕЕВ Василий Иванович, род. 1908. Рядовой, пулеметчик 47 сп, 3 отд. лыжбр.

МУРАВЬЕВ Матвей Федорович, род. 1910. Рядовой, стрелок 1 штраф. р.

МЯСНИКОВ Иван Васильевич (1923–1998). Сержант, ком. отдел. 193 сп.

МЯСНИКОВ Степан Григорьевич (1918–1968). Рядовой, стрелок 605 сп.

МЯСНИКОВ Яков Иванович (1905–1946). Рядовой, стрелок 171 сп 1 Моск. д.

НАЗАРОВ Михаил Алексеевич, род. 1910. Рядовой, сапер 391 оборон. мостостроит. б-на.

ОБОРИН Василий Андреевич (1914–1990). Рядовой, стрелок 842 сп.

ОБОРИН Василий Михайлович (1907–1977). Стрелок 2 сб, 359 зап. сп.

ОБОРИН Василий Никифорович, род. 1924. Ст. сержант, ком. отдел., в/ч 1388.

ОБОРИН Василий Николаевич (1916–1979). Ст. сержант, стрелок 364 сп.

ОБОРИН Василий Павлович (1914–2003). Мл. сержант, 599 гап, ком. оруд. 119 гап.

ОБОРИН Дмитрий Павлович, род. 1925. Ефрейтор, стрелок 1058 сп 264 сд.

ОБОРИН Иван Андреевич (1917–1982). Рядовой, 292 минап.

ОБОРИН Иван Иванович (1899–1950). Рядовой, наводчик 795 ап.

ОБОРИН Иван Павлович (1990–1984). Рядовой, сапер рабб, 16 А, ЗФ.

ОБОРИН Иван Семенович, род. 1925. Рядовой, стрелок 284 сп.

ОБОРИН Михаил Николаевич (1904–1988). Рядовой, танкист 95 тбр.

ОБОРИН Николай Никифорович (1921–1995). Рядовой, стрелок 968 сп. Ранен.

ОБОРИН Петр Иванович, род. 1913. Мл. сержант, телефонист 196 зенап, оруд. мастер 787 зенап.

ОБОРИН Петр Николаевич (1922–1991). Ст. матрос, 15, 18 отд. адн.

ОРЕШНИКОВ Василий Семенович (1916–1992). Пом. комвзвода связи 14 бронедив. п, 161 отд. сбр, нач. ПСД 910 обс.

ОРЕШНИКОВ Владимир Дмитриевич, род. 1925. Рядовой, стрелок 14 отд. рр 13 сд.

ОРЕШНИКОВ Дмитрий Федорович (1905–1972). Рядовой, стрелок 433 сп.

ОРЕШНИКОВ Иван Алексеевич, род. 1914. Стрелок 30 гв. д.

ОРЕШНИКОВ Иван Дмитриевич, род. 1920. Рядовой, стрелок р снабж., 62 А.

ОРЕШНИКОВ Иван Федорович (1923–1990). Рядовой, стрелок 26 гв. сд, 148 сбр, 77 сп. Ранен.

ОРЕШНИКОВ Петр Дмитриевич, род. 1925. Стрелок 7 к, 3 А,

ОРЛОВ Александр Иванович, род. 1905. Стрелок 133 зап. сп. Ранен.

ОРЛОВ Григорий Андреевич (1905–1998). Ефрейтор, 182 сд, автоматчик 14 лыжб, электромеханик 14 ск.

ОРЛОВ Иван Сергеевич, род. 1902. Рядовой, стрелок 372 сп.

ОРЛОВ Михаил Захарович (1898–1976). Стрелок 525 сп. Контужен.

ОРЛОВ Николай Никифорович (1919–2001). Рядовой, стрелок 187 сд. В плену 09.41-05.45.

ОРЛОВ Петр Михайлович (1919–1990). Гв. сержант, 615 отд. сб, ком. отдел. разв. 2 гв. уч. минбр, 26 гв. минбр.

ОРЛОВ Семен Федосеевич (1903–1947). Рядовой, стрелок 718 сп.

ОРЛОВ Степан Васильевич, род. 1897. Стрелок 1 сб.

ПИСАРЕВ Александр Федорович (1919–1990). Капитан, зам. комбата 274 сп 60 сд 50 А, комвзвода 1109 сп 330 сд, комбат 1104 сп 330 сд 49 А, ЗФ, 2-й БФ.

ПОГОРЕЛОВ Иван Петрович (1911–1970). Мл. сержант, наводчик 278 ап. Ранен.

ПОЛИЧЕВ Иван Федорович (1920–2001). Рядовой, разведчик 24 кп, стрелок 217 зап. сп.

ПОЛИЧЕВ Федор Иванович (1927–1984). Сержант, оруд. номер 14 зап. кп.

ПОЛИЧЕВА Мария Ивановна, род.1923. Сержант, 125 БАО.

РЕШНОВ Иван Григорьевич (1921–1985). Рядовой, стрелок 889 сп. Ранен.

РЕШНОВ Михаил Григорьевич, род. 1923. Рядовой, стрелок 94 сп.

РОМАНОВ Николай Андреевич (1927–1991). Ефрейтор, стрелок, в/ч 2297, 93039.

РУШАКОВ Василий Александрович, род. 1912. Рядовой, сапер 169 инжб, 188 отд. сапб. Ранен.

САЛАНОВ Александр Петрович, род. 1924. Мл. сержант, оруд. номер 1649 отд. ап.

САЛАНОВ Андрей Федорович (1910–1996). Ефрейтор, стрелок 598 сп.

САЛАНОВ Андрей Яковлевич (1908–1956). Рядовой, стрелок 58 сп.

САЛАНОВ Семен Иванович (1914–1984). Рядовой, 60, 360 сп, наводчик 1322 иптап, 301 ап.

САУШИН Григорий Андреевич (1908–1976). Стрелок 58 сп.

САУШИН Михаил Васильевич (1926–1985). Рядовой, стрелок 359 зап. сп, 251, 222 конвп НКВД.

САУШИН Петр Степанович (1914–1969). Рядовой, стрелок 930 сп.

САФРОНОВ Николай Леонтьевич (1920–2001). Оруд. номер 222 ап.

СИДОРОВ Григорий Алексеевич, род. 1916. Ст. сержант, 775 сп.

СИДОРОВ Иван Алексеевич, род. 1926. Стрелок 311 сп.

СИДОРОВ Петр Александрович, род. 1911. Минометчик 787 сп.

СИМБИРЕВ Петр Александрович (1904–1989). Рядовой, стрелок 116 сп.

СЛЕПОВ Григорий Петрович (1913–1976). Рядовой, пулеметчик, 4 А.

СЛЕПОВ Дмитрий Гурьянович (1918–1980). Сержант, ком. отдел. 869 обс.

СЛЕПОВ Иван Павлович (1910–1953). Вет. инструктор 364 сп.

СЛЕПОВ Петр Гурьянович (1910–1973). Ефрейтор, оруд. номер 590 гап, 119 габр.

СЛЕПОВ Федор Петрович (1911–1965). Сержант, ком. отдел. 284 гв. сп.

СОЛАНОВ Василий Михайлович, род. 1893. Рядовой, стрелок, БФ.

СОЛАНОВ Владимир Игнатьевич, род. 1913. Ст. сержант, 174 п 233 д, 20 А.

СОЛАНОВ Никифор Павлович, род. 1918. Рядовой, танкист 220 тбр.

СОЛАНОВ Павел Михайлович (1900–1979). Рядовой, стрелок 357 зап. сп, 2 сбр, 5 р.

СОЛАНОВ Сергей Ильич (1902–1946). Стрелок 1266 сп.

СОЛАНОВ Яков Степанович (1917–1979). Ст. сержант, ком. отдел. 171 сд.

СОЛДАТОВ Петр Петрович, род. 1905. Рядовой, стрелок.

СОЛДАТОВ Федор Иванович (1923–1989). Рядовой, курсант 155 зап. сп, сапер-подрывник отд. сапр.

СОЛОВЬЕВ Иван Васильевич (1918–1950). Рядовой, техинструктор 2 р, 48 А, ЦФ.

СОЛОВЬЕВ Иван Федорович (1902–1991). Стрелок 95 сп.

СОРОХАНОВ Федор Иванович, род. 1909. Стрелок 36 гв. д.

СТОЛБОВ Николай Семенович (1926–1980). Старшина 1 ст., ученик-сигнальщик объед. школы ВМФ, сигнальщик плавбазы «Эльбрус».

СТОЛБОВ Степан Семенович, род. 1923. Телефонист опс.

СЫЧЕВ Владимир Николаевич (1926–1978). Рядовой, 339 зап. пулб, телефонист 252, 256 конвп НКВД.

СЫЧЕВ Николай Иванович (1899–1984). Зам. политрука 1288 сп.

СЫЧЕВ Степан Михайлович (1916–1958). Рядовой, стрелок 101 сп.

СЫЧЕВ Федор Михайлович (1907–1958). Рядовой, стрелок 479 сп.

ТАРАСОВ Егор Иванович (1900–1970). Рядовой, стрелок 54 отд. рабр.

ТАРАСОВ Петр Иванович (1906–1985). Рядовой.

ТЕРЕНТЬЕВ Никандр Терентьевич, род. 1927. Рядовой, курсант 133 зап. сп.

ТИМОХИН Федор Васильевич, род. 1915. Сержант, курсант 173 сп, ком. отдел. связи 173 сп, 6 тбр.

ТИНЯТОВ Михаил Васильевич (1910–1972). Рядовой, стрелок 129 отд. огнем. р.

ТИТУШИН Василий Егорович, род. 1924. Гв. рядовой, шофер 316 гв. минп.

ТИТУШИН Василий Иванович (1901–1984). Рядовой, стрелок 494 сп.

ТИТУШИН Дмитрий Иванович (1914–1980). Рядовой, стрелок 1248 сп.

ТИТУШИН Илья Сергеевич (1917–1985). Рядовой, стрелок 321 стройбата, 96 сд.

ТИТУШИН Михаил Иванович (1922–1980). Гв. сержант, курсант 11 зап. ап, радист 5 гв. оиптд, нач. р/станции 146 гв. сп.

ТИТУШИН Михаил Семенович (1902–1970). Стрелок 693 сп.

ТИТУШИН Михаил Спиридонович (1898–1979). Рядовой, 189 сп.

ТИХОНОВ Владимир Андреевич, род. 1914. Рядовой, стрелок 142 отд. морб.

ТИХОНОВ Дмитрий Федорович, род. 1922. Рядовой, 107 гв. сп.

ФЕДОТОВ Федор Степанович (1913–1981). Рядовой, шофер 24 р мед. усиления.

ФОКИН Александр Филиппович, род. 1924. Гв. старшина, 48 зап. сп, стрелок, писарь 330 сп.

ФОКИН Василий Филиппович (1914–1978). Рядовой, стрелок 420 сп, повозочный ЭГ-2915.

ФОКИН Дмитрий Филиппович, род. 1919. Рядовой, стрелок 203 гв. сп.

ФОКИН Иван Филиппович (1922–1975). Ст. лейтенант, комвзвода 747 сп 172 сд, 1-й БФ, 1-й УФ. Ранен.

ФОКИН Николай Филиппович (1910–1981). Старшина, стрелок 17 отд. лыжб, 140 сп.

ФОКИНА Наталья Захаровна (1923–1999). Сержант, санитар 423 зап. сп.

ХАЙКОВ Иван Ильич (1916–1970). Сержант, ком. оруд. 1266 зенап.

ХАЛМАНОВ Алексей Дмитриевич (1897–1961). Стрелок 566 сп.

ХАЛМАНОВ Василий Никифорович (1923–1998). Матрос, ЧФл.

ХАЛМАНОВ Василий Петрович (1910–1995). Сержант, кавалерист 41, 2 кдн.

ХАЛМАНОВ Дмитрий Алексеевич (1918–1984). Старшина, комвзвода охраны 69 БАО.

ХАЛМАНОВ Петр Николаевич, род. 1907. Стрелок 740 сп.

ХАЛМАНОВ Федор Дмитриевич, род. 1909. Стрелок 133 гв. сп.

ХОСИН Николай Михайлович (1925–1998). Старшина, 1005 сп.

ХРАМКОВ Иван Петрович (1920–1973). Рядовой, минометчик 199 сд. Ранен.

ХРАМКОВ Иван Степанович (1911–1960). Гв. рядовой, огнеметчик.

ЧЕБУТАЕВ Семен Фролович (1903 –1989). Рядовой, стрелок 171 п 39 д.

ЧЕБУТАЕВА Любовь Андреевна (1918–1987). Рядовая, 203 сп.

ЧЕКМЕНЕВ Петр Арсентьевич (1912–1971). Рядовой, наводчик 48 инжсапбр.

ЧЕЧЕТОВ Андрей Акимович (1908–1994). Сержант, ком. отдел. 1284 зенап, ком. расчета 196 зенап.

ШАЙКО Николай Егорович (1924–1998). Рядовой, разведчик 90 зенп, радиотелеграфист 94 тгабр.

ШАНИН Алексей Тимофеевич, род. 1912. Стрелок 58 зап. п.

ШАНИН Дмитрий Матвеевич, род. 1923. Рядовой, разведчик-стрелок 4 отд. сб, 513 сп.

ШАНИН Егор Дмитриевич (1900–1977). Рядовой, дорожник 1320 дэп.

ШАНИН Николай Иванович (1908–1996). Рядовой, телефонист 924 ап.

ШАНИНА Анна Ивановна (1919–1988). Рядовая, связист 110 бс.

ШВАРГИН Андрей Степанович (1908–1983). Рядовой, стрелок 1285 сп.

ШВЕЦОВ Александр Алексеевич, род. 1923. Рядовой, стрелок 30 зап. сбр, минометчик 231 сп.

ШВЕЦОВ Александр Владимирович (1898–1986). Рядовой, стрелок 1176 сп.

ШВЕЦОВ Василий Кириллович (1913–1973). Старшина, 932 сп.

ШВЕЦОВ Иван Максимович (1914–2000). Рядовой, стрелок 195 зап. сп.

ШВЕЦОВ Михаил Иванович, род. 1915. Стрелок 630 сп.

ШВЕЦОВ Петр Тимофеевич, род. 1918. Мастер пути 136 бд.

ШИВКИН Михаил Иванович, род. 1926. Рядовой, стрелок 359 зап. сп, 251 кп НКВД.

ШИПОВ Павел Григорьевич, род. 1924. Сержант, механик 7 БПЛ ТОФ, писарь 201 сп.

ШИХАЛЕВ Иван Алексеевич, род. 1922. Гв. сержант, стрелок 7 вдк, разведчик 4 гв. сд, ком. отдел. 23 гв. ап.

ШИХАЛЕВ Петр Васильевич (1913–1999). Рядовой, оруд. номер 590, 119 гап.

ШИШОВА Любовь Тимофеевна (1919–1984). Мл. сержант, 125 БАО.

ШУЛАЕВ Михаил Федорович (1907–1949). Сержант, ком. отдел. 255 сп.

ШУЛАЕВ Тимофей Матвеевич (1907–1979). Рядовой, стрелок 54 сп.

ШУРЫГИН Василий Федорович (1919–1997). Сержант, ком. отдел. 2 отд. автобронетанковой мастерской, 17 сп. Ранен.

ЮДАНОВ Михаил Матвеевич, род. 1918. Ст. сержант, 435 сп.

ЮДАНОВ Петр Зотович, род. 1910. Рядовой, повозочный 12 эл.-тех. б, 159 мостостроит. б, стрелок 46 воен.-дор. отряда.

ЮДАНОВ Порфен Иванович, род. 1904. Рядовой, стрелок 88 сп.

ЮДАНОВ Семен Ерофеевич (1898–1950). Рядовой, наводчик 247 минб.

ЯНВАРЕВ Василий Егорович (1914–1963). Сержант, огнеметчик 2 отд. огнем.б.

ЯНВАРЕВ Дмитрий Дмитриевич (1926–1968). Рядовой, стрелок 649 БАО.

ЯНВАРЕВ Иван Егорович (1921–1996). Мл. лейтенант, ком. отдкл. Разв. 48 иптап, 330 иптаб, 2-й УФ.

ЯНВАРЕВ Михаил Севастьянович (1923–1996). Сержант, стрелок 793 сб, 407 отд. пулаб.

ЯНВАРЕВ Сергей Михайлович (1908–1987). Рядовой, плотник 25 воен.-дор. отряда, 51 особ. сапб, минометчик 1275 сп.

ЯНВАРЕВ Яков Семенович, род. 1914. Рядовой, стрелок 59 кшр, 1-й БФ.

ЯНВАРЕВА Анна Ивановна, род. 1922. Ефрейтор, прожекторист 14 прожп.

выс. АХМАСИХА

БАГАЕВ Сергей Кузьмич (1908–1977). Рядовой, стрелок 32 сд.

КРАСНОВ Николай Андреевич, род. 1913. Рядовой, лин. надсмотрщик 13 брс НКВД.

ЛАСКОВЕНКОВ Яков Яковлевич, род. 1918. Рядовой, стрелок.

НИКИФОРОВ Сергей Никифорович (1912–1980). Рядовой, стрелок 17 полев. арм. базы, минометчик 875 сп, 171, 186 минп.

РОМАНОВ Александр Романович, род. 1926. Рядовой, 359 зап. сп, 236, 252 п НКВД,

СОКОЛОВ Григорий Лукич (1906–1980). Рядовой, автоматчик, 5 А, ЗФ.

ЧЕКМЕНЕВ Федор Федорович (1921–1990). Рядовой, ездовой, горноап, телефонист 5 п ВНОС, 1882 зенап.

ШУРЫГИН Степан Васильевич (1913–1994). Рядовой, сапер 94 тбр, стрелок 335, 54 сп.

пос. ДУБОВКА

АНДРЕЕВ Григорий Андреевич (1918–1980). Капитан, 235 сп.

АНОШИН Василий Лаврентьевич (1917–1994). Ст. сержант, стрелок 364 сп, БФ.

АНОШИН Иван Васильевич (1903–1985). Рядовой, стрелок 65 сп, 3 ап, 1 Уд. А.

АНТИШИН Игнатий Константинович (1913–1991). Рядовой, ездовой 185 ап. Ранен.

АНТИШИН Трофим Алексеевич (1912–1979). Рядовой, стрелок 314 сп 316 сд, 30 А.

БЕСПАЛОВ Василий Васильевич (1923–1980). Лейтенант, стрелок 1120 Кавк. п.

БУЛЫГИН Василий Степанович (1919–1978). Сержант, ком. отдел. 3 гв. мд.

БУЛЫГИН Ефим Осипович (1911–1967). Рядовой, стрелок 31, 131 сп.

ГОРБУНОВ Петр Алексеевич, род. 1922. Мл. сержант, стрелок 619, 670 сп, 319 гв. сп, ком. отдел. 9 вк.

ГРИГОРЬЕВ Егор Григорьевич (1916–2001). Рядовой, стрелок 285 сд, 225 зап. сп.

ГУЛЯЩЕВ Василий Савельевич (1926–1998). Рядовой, стрелок 359 сп, 185 п НКВД.

ГУЛЯЩЕВ Петр Степанович, род. 1924. Сержант, ком. отдел. 852 сп. Ранен.

ГУЛЯЩЕВ Федор Савельевич (1919–1992). Сержант, ком. отдел. 116 сп.

ГУЛЯЩЕВ Яков Николаевич (1918–1999). Рядовой, стрелок 26 сп.

ЕГОРОВ Степан Егорович (1927–1990). Рядовой, стрелок 358 зап. п.

ЕЖОВ Василий Степанович, род. 1925. Гв. рядовой, радист 236 сд, 520 абр.

ЕФИМОВ Михаил Денисович (1926–1994). Ефрейтор, стрелок 643 БАО.

ЕФИМОВ Михаил Трофимович (1923–1995). Ст. матрос, оруд. номер 363 ап, телефонист 24 иптп, 12 иабр.

КАШКИРОВ Иван Филиппович (1921–1998). Лейтенант, комвзвода 457 сд, 2-й БФ.

КИРЮШИН Андрей Алексеевич (1911–1979). Рядовой, 63 отд. сп.

КОРОЩУПОВ Андрей Лаврентьевич (1904–1967). Рядовой, стрелок 296 иптп.

КОЧЕТКОВ Степан Иванович (1910–1998). Рядовой, стрелок 525 иптп.

МАРКЕЛОВ Иван Никитьевич (1902–1976). Рядовой, стрелок 1075 сп, 5 А.

МАЯКОВ Владимир Михайлович (1918–1999). Сержант, ком. оруд. 14 зенд. Ранен.

МУХРАНОВ Николай Никифорович, род. 1915. Мл. сержант, наводчик, пом. ком. отдел. 1012 отд. зенад.

НИКИТИН Виктор Никитич (1918–1998). Рядовой, разведчик 272 кап, санинструктор 63 гв. сп.

НИКИТИНА Акулина Трофимовна, род. 1921. Ефрейтор, дор.-строит. б-н, ВФ.

НИКИФОРОВ Егор Миронович (1912–1969). Рядовой, разведчик 3 кк.

ПЕТРОВ Маврикий Петрович, род. 1926. Рядовой, сапер 101 отд. минжб.

ПОГОРЕЛОВ Иван Федорович (1921–1982). Гв. мл. сержант, сапер 29 особ. сапб, снайпер 10 гв. сд.

СОЛДАТОВ Василий Иванович (1908–1968). Рядовой, минометчик 13 гв. минп.

СОЛДАТОВ Григорий Парфенович (1916–1978). Рядовой, стрелок 1077 сп 316 сд.

СОЛДАТОВ Иван Михайлович (1925–1981). Рядовой, автоматчик 724 штрафб, 16 сп. Дважды ранен.

СОЛДАТОВ Иван Михайлович (1925–1981). Рядовой, стрелок, 1-й ПФ.

СТЕПАНОВ Григорий Степанович (1916–1989). Рядовой, пулеметчик 75, 434 сп.

ТАРАСОВ Иван Егорович (1919–1997). Рядовой, стрелок 31 сп.

ТЕНЯТОВ Дмитрий Васильевич (1907–1979). Рядовой, шофер 239 п НКВД.

ТЕНЯТОВ Михаил Васильевич (1923–1977). Рядовой, стрелок 77 сп.

ТИНЯТОВ Михаил Васильевич (1923–1974). Рядовой, стрелок 77 гв. сп, оруд. номер 1695 зенаг. Ранен.

ТИТУШИН Владимир Иванович (1896–1978). Рядовой, стрелок 141 сдн.

ТИТУШИН Иван Иосифович (1922–1994). Рядовой, пулеметчик 58 сп.

ТИТУШИН Осип Алексеевич (1896–1974). Рядовой, стрелок 175 мсп 457 сд.

ФИЛИППОВ Василий Васильевич (1911–1977). Рядовой, повар 1 гв. самох. ап.

ХАЛМАНОВ Федор Андреевич, род. 1921. Рядовой, 529 техп.

ЧЕБУТАЕВ Василий Кириллович (1912–1978). Рядовой, стрелок 55 сд. Ранен.

ЧЕКМЕНЕВ Василий Осипович (1906–1980). Рядовой, ЗФ.

ЧЕКМЕНЕВ Павел Спиридонович (1903–1980). Рядовой, стрелок 3 ап.

ЧЕХУЛЕВ Феофан Васильевич (1911–1987). Рядовой, шофер 773 минп.

ШАХАЛОВ Николай Федорович, род. 1922. Гв. лейтенант, зам. комроты 1287 сп 110 сд 33 А, комроты 243 гв. сп 84 гв. сд 16 А, Бр. Ф.

ШВЕЦОВ Иван Никифорович (1919–2001). Рядовой, заряжающий 11 масп.

ЮХТАНОВ Николай Иванович (1919–1994). Ст. сержант, курсант 1 зап. пс, пом. комвзвода 137 опс.

пос. ПОДБОРНОЕ

АНОШИН Петр Васильевич (1914–1993). Сержант, нач. прож. станции 196 зенап, шофер 13 зенап.

ВОЙНОВ Егор Прохорович (1912–1975). ЗФ.

ВОЛКОВ Владимир Афанасьевич (1917–1983). Рядовой, стрелок 37 отд. сб.

ГУЛЯЩЕВ Иван Савельевич (1911–1987). Рядовой, повозочный, 4 военно-полевое строит-во.

ДУБРОВСКИЙ Анатолий Павлович (1910–1994). Рядовой, стрелок, Кал. Ф.

ЗОТОВ Иван Васильевич (1927–1969). Рядовой, оруд. номер 14 зап. кп.

КЛОЧКОВ Петр Егорович (1909–1972). Рядовой, стрелок 510 сп 413 сд, 10 А.

КЛОЧКОВ Петр Михайлович (1919–1990). Рядовой, стрелок 1075 сп, 13 А, Бр. Ф.

КОЛЕДОВ Парфен Григорьевич (1912–1968). Рядовой, стрелок 134, 159 сп.

ЛИСИН Иван Алексеевич (1914–1985). Рядовой, стрелок 527 сп.

ЛИСИН Михаил Алексеевич (1921–1986). Сержант, ком. отдел. 12 гв. сп.

ЛИСИН Петр Алексеевич, род. 1926. Рядовой, курсант 21 уч. сп, оруд. номер 758, 3150 сп, 703 ап. ранен.

ЛОГИНОВ Иван Михайлович (1919–1999). Ефрейтор, кузнец 60 отд. путев. строит. ждб, 96 отд. стройбата.

ЛОСКОВЕНКОВ Александр Николаевич (1918–1961). Рядовой, 537 сп.

МЕДВЕДЕВ Михаил Васильевич (1924–1989). Рядовой, стрелок 18 отд. птд, мин. надсмотрщик 914 обс.

МЯСНИКОВ Иван Иванович (1913–1990). Сержант, ком. отдел. 357 сп.

НИКОЛАЕВ Дмитрий Семенович (1900–1985). Сержант, 30 А.

ОРЛОВ Михаил Васильевич (1918–2001). Рядовой, стрелок 7 гв. д, 16 А.

РЕЧНОВ Василий Тимофеевич, род. 1914. Ст. сержант, писарь 57, 84 погранотр.

РЕШНОВ Петр Алексеевич, род. 1919. Рядовой, водитель Т-34 9257 тп.

ТИТУШИН Иван Тимофеевич, род. 1927. Мл. сержант, оруд. номер 14 зап. ап.

ФЕДУЛОВ Иван Васильевич (1918–1999). Сержант, наводчик 841 отд. пулар.

ЧЕБУТАЕВ Иван Павлович (1913–1991). Рядовой, стрелок 32 сд, 5 А.

ЮДАНОВ Федор Зотович (1920–1996). Ст. сержант, ком. оруд. 193, 243 отд. зенадн.

Егоркинская сельская администрация

д. ЕГОРКИНО

АЛЕКСАНДРОВ Василий Петрович, род. 1911. Мл. сержант, 355 пулаб.

АЛЕКСЕЕВ Федор Иванович, род. 1919. Старшина, писарь 20 зенп, 1278 зенап.

АНДРЕЕВ Герасим Леонтьевич, род. 1920. Рядовой, стрелок 164 сп.

АНТИПОВ Никифор Арсентьевич, род. 1911. Ст. сержант, телефонист 911 сп, 65 гв. ап.

АНУФРИЕВ Гаврил Алексеевич, род. 1923. Рядовой, 707 сп. Ранен.

АНУФРИЕВ Иван Михайлович (1918–1981). Лейтенант, комвзвода, ЮЗФ, Зак. Ф, 2-й БФ.

АНУФРИЕВ Федор Михайлович (1919–2001). Рядовой, плотник 4 сп, шофер 12 особ. бр, 296 отд. иптап.

АНУФРИЕВ Яков Григорьевич (1917–2002). Старшина, ст. авиамеханик 932 шап.

АРИСОВ Николай Андреевич (1905–1963). Рядовой, 54 сп.

БАТЫРЕВ Константин Иванович, род. 1913. Рядовой, 617 сп.

БЕЛОВ Василий Степанович, род. 1920. Сержант, пулеметчик, 715 сп.

БЕЛОВ Владимир Михайлович. Рядовой, оруд. номер 355 особ. аб.

БЕЛОВ Иван Михайлович (1920–1995). Рядовой, 155 зап. сп, снайпер 513 сп.

БЕЛЬЦОВ Иван Дмитриевич (1922–1979). Лейтенант, ком. стр. отдел.

БОЛЬШАКОВ Иван Иванович, род. 1925. Рядовой, 562 зап. сп 165 сд.

БОРИСОВ Иван Андреевич (1914–1985). Рядовой, 879 птп, минер 104 отд. минб.

ВАСИЛЬЕВ Григорий Петрович (1909–1994). Сержант, ком. отдел. 3 отд. сб.

ВАСИЛЬЕВ Иван Васильевич (1916–1977). Рядовой, 338 сп, 206 гв. п.

ВАСИЛЬЕВ Иван Петрович (1911–1981). Старшина, 8 гв. сд, ком. расчета 1076 сп. Ранен.

ВАСИЛЬЕВ Роман Кондратьевич (1902–1988). Рядовой, 1020 сп, 49 отд. рабб.

ВАСЯНОВ Иван Федорович (1924–1983). Ефрейтор, ст. телефонист 9 зап. ап, 625 отд. рад.

ВАСЯНОВ Леонид Мартынович. Сержант, ст. телефонист.

ВАСЯНОВ Леонид Федорович, род. 1926. Рядовой.

ВАСЯНОВ Павел Николаевич (1914–1975). Старшина, 81 сп.

ВАСЯНОВ Федор Мартынович, род. 1894. Рядовой, стрелок 30 полт. п.

ВЛАДИМИРОВ Гурий Владимирович, род. 1926. Ефрейтор, стрелок, в/ч 23284.

ВУШНЯКОВ Иван Григорьевич (1906–1979). Рядовой, 66, 91 гв. сп.

ВУШНЯКОВ Константин Семенович, род. 1913. Рядовой, 8, 337 сп, зав. складом 1 инж.-строит. бр.

ВУШНЯКОВ Николай Семенович, род. 1926. Рядовой, 649 БАО.

ГРИГОРЬЕВ Никифор Михайлович (1923–1978). Мл. сержант, 1408 сп, ком. 542 со.

ГРИГОРЬЕВ Федор Михайлович (1919–1997). Старшина.

ГУБАНОВ Гаврил Васильевич, род. 1926. Рядовой, 640 техб.

ГУБАНОВ Иван Васильевич, род. 1923. Рядовой, стрелок 195 пп.

ГУБАНОВ Михаил Никитич, род. 1898. Рядовой, стрелок 730 сп.

ЕГОРОВ Иван Егорович, род. 1920. Рядовой.

ЖАРИН Евдоким Иванович (1903–1984). Рядовой, стрелок 445 сп.

ЖИРАФ Федор Иванович (1916–2000). Сержант, ком. отдел. 16 отд. адн, 363 отд. зенап, 1467 зенап, ст. р/телефонист 2500 зенап.

ЖУГИН Алексей Кондратьевич (1923–1985). Рядовой, 31 зап. ап, 95 отд. мостостр. б-н.

ЖУГИН Павел Кондратьевич (1907–1981). Рядовой, 45 сп. Ранен.

ИВАНОВ Аким Антонович (1905–1988). Рядовой, 555 отд. минаб.

ИВАНОВ Захар Иванович (1902–1993). Рядовой, 134 сп.

ИВАНОВ Иван Илларионович, род. 1919. Ст. сержант, 383 зап. ап, ком. отдел. 206 зап. сп, пулеметчик 520 сп.

ИВАНОВ Николай Исаакович, род. 1919. Рядовой, шофер 700 БАО.

ИГНАТЬЕВ Тимофей Павлович (1927–1988). Мл. сержант, курсант 139 зап. сп.

ИЛЛАРИОНОВ Николай Анисимович (1927–1981). Мл. сержант.

ИЛЬМЕНТ Андрей Иванович (1925–1981). Рядовой, автоматчик 363, 51 сп.

КАРПОВ Максим Гаврилович, род. 1922. Рядовой, 155 зап. сп.

КЛАЧКОВ Павел Васильевич, род. 1920. Рядовой, разведчик 564 сп. Ранен.

КОНСТАНТИНОВ Василий Алексеевич (1927–2002). Рядовой.

КОРНИЛОВ Матвей Никитич, род. 1905. Рядовой, 33 сд.

КОСТРОВ Михаил Васильевич, род. 1926. Рядовой, стрелок 649 БАО.

КОСТРОВ Николай Степанович (1927–1999). Ефрейтор, уч. отряд ПВО, 94 погранотряд НКВД.

КУЛАНОВ Никифор Николаевич (1898–1978). Рядовой, 114 оборонит. отряд.

ЛУКИН Сергей Дмитриевич (1916–1989). Лейтенант, 109, 324 сд.

МАКСИМОВ Григорий Максимович, род. 1924. Ст. сержант, связист 931 отд. тэр, ком. стр. отдел. 1 отд. мрр, пом. комвзвода 337 отд. рр. Ранен.

МАЛЫГИН Михаил Семенович, род. 1920. Рядовой, 215 сд, 988 сп.

МАНЕРОВ Михаил Владимирович (1925–1972). Рядовой, 20 сд, 3 Уд. А, 1-й ПФ.

МАРКЕЛОВ Никифор Семенович (умер в 1983). Рядовой, стрелок 21 сп.

МАТВЕЕВ Василий Федотович, род. 1923. Рядовой, стан. пулеметчик 1408, 542 сп.

МАТРОСОВ Владимир Кузьмич (1926–2001). Рядовой, стрелок.

МИХАЙЛОВ Матвей Михайлович, род. 1900. Рядовой, 1-й, 2-й БФ.

МИХАЙЛОВ Николай Андреевич, род. 1920. Рядовой, 1073 сп. Ранен.

МИХАЙЛОВ Яков Андреевич, род. 1924. Рядовой, вычислитель, 42, 512, 839 гап, 58 сп.

МОЗЯКОВ Михаил Ефимович (1913–1987). Рядовой, 359 сп.

НАЛЕЕВ Петр Никитич, род. 1921. Ефрейтор, путеец 75 ждб, 11 зап. ждп.

НАЛЕЕВ Прокопий Никитич, род. 1911. Рядовой, кузнец.

НИКИФОРОВ Егор Евдокимович, род. 1922. Рядовой, разведчик, стрелок, 2 гв. сп, 42 гв. сд, 91 гв. минп.

НИКОЛАЕВ Павел Николаевич, род. 1914. Ст. сержант, 81, 8 сп.

ОРГЕЕВ Василий Кузьмич, род. 1919. Гв. лейтенант, комвзвода 5 гв. минд, 23 минбр, 1-й БФ.

ОРГЕЕВ Яков Иванович (1923–1998). Гв. сержант, радист, 5 отд. гв. вдбр, 109 УР.

ПАВЛОВ Алексей Иванович, род. 1927. Рядовой, 56 уч. сп.

ПАВЛОВ Петр Григорьевич (1927–1992). Рядовой, 546 сп.

ПЕРЦЕВ Никита Михайлович, род. 1903. Рядовой.

ПЕТРОВ Андрей Петрович, род. 1920. Рядовой.

ПЕТРОВ Гордей Петрович. Рядовой, стрелок 215 зап. сп.

САНДУКОВ Иван Александрович, род. 1924. Рядовой, 1198 сп, ЗФ.

СЕМКИН Михаил Федорович (1918–1978). Рядовой, 56 сп, 0315 в/ч НКВД.

СЕРДЦЕВ Сергей Архипович (1916–1978). Рядовой, 144 сп.

СИДОРОВ Константин Сидорович (1893–1982). Рядовой, 31 зенап.

СМИРНОВА Фекла Егоровна, род. 1916. Ефрейтор, телефонист 300 орс, 148 иад.

СУДИКОВ Николай Николаевич, род. 1924. Рядовой, 434 сп. Ранен.

ФАДЕЕВ Яков Алексеевич (1915–1987). Старшина, нач. прож. стан. 29 зенпрожп.

ФЕДОРОВ Иван Игнатьевич, род. 1927. Мл. сержант, 24 возд. отд.

ШАКОВ Иван Константинович (1909–1978). Рядовой, 14 отд. огнемб.

ШУЛАЕВ Николай Васильевич (1927–1993). Рядовой, 14 зап. сп.

ЯКОВЛЕВ Василий Григорьевич (1906–1993). Рядовой, 68 ттп.

ЯКОВЛЕВ Иван Васильевич, род. 1926. Сержант, ком. отдел. 649 БАО.

ЯНДУЛОВ Александр Николаевич (1919–1991). Сержант, 224 гсп, 60 д. Ранен.

д. ПОЯНДАЙКИНО

АВТОМАНОВ Михаил Петрович (1920–1995). Рядовой, 945 сп.

АВТОМАНОВ Николай Федорович (1923–1977). Рядовой.

АВТОМАНОВ Петр Федорович (1913–1985). Рядовой, 114 сд, 1 уч. бронепоезд, 30 отд. птр.

АКУЛОВ Николай Константинович, род. 1910. Рядовой, 239 п НКВД.

АЛЕКСАНДРОВ Александр Иванович (1927–1989). Рядовой, 57 уч. сп.

АНДРЕЕВ Фома Павлович, род. 1921. Рядовой, 332 сд.

АНИСИМОВ Михаил Анисимович (1909–1976). Рядовой.

АНТОНОВ Николай Герасимович (1924–1986). Рядовой, 44 уч. ап, ком. орудия 47 габр.

АНТОНОВА Ольга Антоновна. 21 об ВНОС.

БАРИНОВ Николай Васильевич, род. 1911. Рядовой, 94 оп.

ВАНЕЕВ Иван Андреевич (1920–1972). Рядовой, ком. орудия 212 ап.

ВАСИЛЬЕВ Александр Васильевич, род. 1918. Рядовой, 109 кд.

ВОЛКОВ Николай Максимович (1924–1979). Рядовой, 278 сп, автоматчик 4 отд. тбр. Ранен.

ДОЛГОВ Захар Васильевич (1914–1993). Ст. лейтенант, ком. рр 94 сд, 25 гв. мпбр, 3-й УФ. Дважды ранен.

ЕГОРОВ Николай Константинович, род. 1910. Рядовой, стрелок 239 п НКВД.

ЕГОРОВ Николай Тимофеевич (1923–1987). Гв. лейтенант, комвзвода разв. 178 гв. сп 58 гв. сд. Дважды ранен.

ЕГОРОВ Петр Тимофеевич (1914–1982). Рядовой, 92 сд.

ЕРОПЛАНОВ Василий Васильевич (1909–1986). Рядовой, 444 сп, 3 гсб.

ЕФАТЕРОВ Григорий Михайлович (1895–1980). Рядовой, 504 ап, 882 ип.

ЕФАТЕРОВ Трофим Михайлович (1893–1979). Рядовой, стрелок 183 сп.

ИВАНОВ Трофим Афанасьевич (1917–1984). Рядовой, 1168 сп.

ИВАНОВ Трофим Иванович (1896–1974). Рядовой, стрелок 446 сп 37 сд.

ИВАНОВ Федор Трофимович, род. 1926. Рядовой, шофер 649 БАО.

ИЛЬДЕМЕНОВ Илья Павлович (1918–1983). Ст. лейтенант, комвзвода, 293 сп.

ИЛЬДЕМЕНОВА Анастасия Семеновна, род. 1921. Рядовая, 2 прожп, 64 р.

КАДИКОВ Иван Васильевич (1922–1986). Рядовой, 513 сп.

КОРНИЛОВ Иван Васильевич, род. 1902. Рядовой, стрелок.

КОРНИЛОВ Петр Васильевич, род. 1900. Рядовой, стрелок 653 сп.

КУДРОВ Яков Алексеевич (1905–1958). Рядовой.

КУЗЬМИН Трофим Кондратьевич, род. 1914. Рядовой, 224 сп, 665 птп.

ЛАЗЕРОВ Александр Иванович (1921–1994). Рядовой, стрелок 292 ап.

МАКАРОВ Николай Митрофанович, род. 1916. Рядовой, 16 д НКВД, 159 сп.

МАЛАСКИН Ермолай Семенович (1915–1984). Рядовой.

МАЛАСКИНА Анастасия Семеновна, род. 1921. Рядовая, прожекторист 3 зенап, ЛФ.

МАЛАСЬКИН Василий Яковлевич (1921–1994). Старшина, мл. ветфельдшер 346 гсп, 189 асп. Ранен.

МАНЕРОВ Григорий Федорович (1909–1977). Рядовой, стрелок 30 гв. п.

МАНЕРОВ Михаил Владимирович, род. 1925. Рядовой, стрелок 54 сп.

МАНЕРОВ Яким Митрофанович, род. 1905. Рядовой, стрелок.

МИРОНОВ Антон Петрович, род. 1898. Рядовой, стрелок 439 сп.

МИРОНОВ Федор Иванович (1924–1995). Рядовой, 167 п 191 сд.

МИРОНОВ Федор Иванович, род. 1924. Ст. сер-

Командир саперной роты

(Из воспоминаний Николая Прокопьевича Покулаева)

– На службу в армию я был призван в 1939 г., проходил ее в г. Пинск Брестской области.

...Утром 22 июня нас разбудили разрывы авиабомб. И сразу же мы вступили в бой с вражескими десантниками. А к вечеру немецкие танки прорвались к Пинску. Завязались ожесточенные бои за город. Несколько дней мы удерживали город. Но в то время враг был намного сильнее. Над нами нависла угроза окружения, пришлось отойти. В этих боях наши саперы в невероятно тяжелых условиях устанавливали мины и тем самым сдерживали наступление противника.

За долгие годы многое пришлось испытать, пережить: и горечь отступления, и ту безмерную радость, когда, громя врага, освобождали города и села.

Н.П. Покулаев, уроженец д. Пояндайкино, служил в саперных частях. В последние дни войны командовал саперной ротой. За отвагу и смелость в боях с немецко-фашистскими захватчиками награжден орденами Красного Знамени, Отечественной войны I и II степени, Красной Звезды (дважды), медалями. Демобилизовался в 1950 г. в звании майора. Много лет работал начальником штаба гражданской обороны Шумерлинского района.

жант, 2 уч. особ сп, ком. отдел.3 мехк, ком. хоз. обслуж. 703 воениз. отр., ком. орудия 55 отд. ад.

МИХАЙЛОВ Павел Егорович (1902–1974). Рядовой, связист ор.

НИКОЛАЕВ Василий Григорьевич (1903–1986). Рядовой, 994 сп, 286 сд.

ПАДЮСЬКИН Максим Иванович (1911–1980). Рядовой.

ПОКУЛАЕВ Егор Михайлович (1925–2000). Рядовой, стрелок 103 сп.

ПОКУЛАЕВ Николай Прокопьевич, род. 1926. Ст. лейтенант, ком. сап. роты. ЗФ.

ПОПОВ Василий Михайлович (1910–1978). Рядовой, стрелок 741 сп.

ПОПОВ Михаил Степанович, род. 1920. Сержант, курсант 790 зап. сп, ком. отдел. 136 сп.

ПОЯНДАЕВ Максим Прокопьевич, род. 1900. Рядовой.

ПРОКОПЬЕВ Егор Прокопьевич (1895–1963). Рядовой, сапер 534 сп, 2-й БФ.

САФРОНОВ Иван Сафронович, род. 1902. Рядовой, стрелок 116 п.

СЕМЕНОВ Василий Семенович, род. 1900. Рядовой, стрелок.

СОВОВ Сергей Петрович, род. 1924. Рядовой, 33 сп.

СПИРИДОНОВ Михаил Герасимович (1922–1984). Рядовой, 425 сп, 155 зап. сп, 435 конвп НКВД.

СПИРИДОНОВ Самсон Спиридонович, род. 1926. Рядовой, стрелок 393 конвп.

СПИРИДОНОВ Трофим Герасимович (1917–1961). Рядовой, стрелок 212 сп.

ТИМОФЕЕВ Никита Тимофеевич, род. 1909. Рядовой, стрелок.

ТИМОФЕЕВ Яков Егорович (1916–1980). Рядовой, 106 кп.

УЗЯКОВ Архип Васильевич (1906–1984). Рядовой, 113 сп, 875 ап.

УЗЯКОВ Кирилл Филиппович, род. 1904. Рядовой, 54 сп.

УЛИСОВ Антон Павлович (1915–1991). Рядовой, 16 тп.

УЛИСОВ Иван Максимович (1901–1979). Рядовой, 122 особ. сбр, Зак. Ф.

УЛИСОВ Николай Максимович (1912–1988). Рядовой, стрелок 91 автп.

УЛИСОВ Федор Захарович (1898–1984). Рядовой, 849, 1168 сп.

ФЕДОРОВ Дмитрий Васильевич, род. 1911. Рядовой, стан. пулеметчик 99 гв. сп.

ФЕДОРОВ Исак Николаевич (1927–1999). Рядовой, оруд. номер 14 зап. ап.

ФЕДОРОВ Николай Васильевич (1927–1978). Рядовой, стрелок 181 п НКВД.

ХРАМОВ Андрей Сергеевич (1903–1993). Рядовой, 13 ап, 338 отд. пулаб.

ХРАМОВ Андрей Филиппович (1911–1965). Рядовой, стрелок 6 отд. брмп. Ранен.

ХРАМОВ Иван Васильевич (1906–1985). Рядовой, 123 тп.

ЧИЖИКОВ Илья Григорьевич (1906–1990). Рядовой, стрелок 864 сп.

ШИГАНОВ Аким Артемьевич, род. 1913. Рядовой, наводчик 339 ап, пулеметчик 932 сп, повозочный 135 отд. гужетрансп. р.

ЯКОВЛЕВ Иван Николаевич (1920–1986). Рядовой, стрелок 130 сд.

ЯРКИНОВ Федор Степанович (1909–2000). Рядовой, стрелок 265 п НКВД.

д. САВАДЕРКИНО

АЛМАЗОВ Яков Михайлович (1917–1983). Лейтенант, комроты связи 378 отд. каб. р.

АНДРЕЕВ Герасим Леонтьевич (1920–1982). Рядовой, 164 сп.

АРСЕНТЬЕВ Василий Григорьевич (1911–1985). Рядовой, ездовой 354 ап, оруд. номер 50 зап. сп.

ГЕРАСИМОВ Лука Константинович (1925–1981). Сержант, 214 зап. сп, 13 отд. инжб, инструктор-дозиметрист 254 сп.

ГРИГОРЬЕВ Александр Григорьевич (1922–1999). Гв. ст. сержант, 76 гв. сп, санинструктор 154 гв. ап.

ГРИГОРЬЕВ Дмитрий Семенович (1916–1988). Лейтенант, 58, 177 зап. сп, 323 сд, ком. расчета 597 сд, 618 сп, 5 А, ЗФ.

ГРИГОРЬЕВ Трофим Григорьевич (1900–1972). Рядовой.

ДАНИЛОВ Иван Данилович (1914–1982). Мл. сержант, пом. комвзвода 28 кд, 28 гв. кп 8 гв. д 6 гв. к.

ДОЛГОВ Иван Игнатьевич (1918–1980). Рядовой, 1297 сп.

ДОЛГОВ Петр Игнатьевич (1921–1999). Ефрейтор, 75 ждб.

ДОЛГОВ Степан Васильевич (1908–1982). Рядовой, 1297 сп.

ЕГОРОВ Андрей Егорович (1908–1987). Рядовой, стрелок 58 сп.

ЕГОРОВ Василий Иванович (1924–1993). Рядовой, 78 зап. сп, 245, 538 сп. Ранен.

ЕГОРОВ Иван Васильевич (1902–1978). Рядовой, оруд. номер 1366 зенап.

ЕГОРОВ Николай Иванович (1919–1972). Рядовой, 2932 сп, наводчик 940 зап. сп, оруд. номер 1629 зенд, 1366 зенап.

ЕГОРОВ Федор Егорович (1915–1973). Рядовой, хлебопек 549 ХП.

ЕФИМОВ Василий Ефимович (1899–1970). Рядовой, 1 гв. А.

ЗОЛОГИН Николай Тимофеевич. Рядовой, стрелок, в/ч 7556.

ЗОЛОГИН Филипп Васильевич (1904–1974). Рядовой, 2 д, 2 ВА.

ИВАНОВ Андрей Иванович (1896–1976). Рядовой, 454 сп.

ИВАНОВ Федор Герасимович (1909–1982). Рядовой, 1628 зенд, 1366 зенап.

КОЗЛОВ Михаил Гаврилович (1922–2002). Рядовой, стрелок 155 зап. сп, в/ч 7556.

КОМИССАРОВ Василий Никифорович (1917–1982). Рядовой, 57 сп.

КОМИССАРОВ Павел Никифорович (1919–1977). Старшина, укладчик парашютов, Херсонская авиашкола, Борисоглебовское авиаучилище.

КРАКОВ Артем Никифорович (1921–1972). Сержант, кавалерист 29 кп.

КУТУЗОВ Александр Васильевич, род. 1916. Мл. лейтенант, ком. орудия 862 зенап, ЗФ.

МАКСИМОВ Петр Максимович (1898–1970). Рядовой.

МЕДВЕДЕВ Николай Иванович, род. 1923. Рядовой, стан. пулеметчик 2 гв. сп. Ранен.

НИКОЛАЕВ Александр Николаевич (1916–1977). Рядовой, 811 сп.

НОГАЕВ Михаил Иванович (1907–1981). Рядовой, 4 п 17 д.

НОГАЕВ Яков Филиппович (1916–2002). Ст. сержант, 75 отд. минп, 85 минп, ком. танка 26 тп, 673 отд. див. СУ-76.

РОДИОНОВ Виктор Федорович (1919–1976). Рядовой, 27 гв. сд. Ранен.

РОДИОНОВ Григорий Александрович (1919–1986). Рядовой, оруд. номер 339 зенап.

РОДИОНОВ Игнатий Родионович (1919–1983). Рядовой, 49 ап.

РОДИОНОВ Николай Родионович (1909–1981). Рядовой, 33 зенп.

РОДИОНОВ Степан Никандрович (1909–1980). Рядовой, стрелок 164 сп.

САЕРОВ Иван Ильич (1908–1978). Рядовой, 75 отд. минп.

САЕРОВ Иван Ильич (1911–1981). Рядовой, 1296 сп.

САПОЖНИКОВ Семен Филиппович, род. 1917. Рядовой, оруд. номер 590, 49 ап, слесарь 6 минбр.

СЕМЕНОВ Василий Михайлович (1927–2002). Сержант, курсант 57 уч. сп ПТР.

СЕМЕНОВ Иван Семенович (1922–1981). Мл. сержант, снайпер. Ранен.

СЕМЕНОВ Трофим Дмитриевич (1910–1976). Рядовой, 46 сп.

ТАРАНОВ Семен Федорович (1914–1986). Рядовой, оруд. номер 455 ап.

ТЕРЕНТЬЕВ Григорий Терентьевич (1903–1972). Рядовой, ЛФ.

ТИХОНОВ Семен Никифорович (1898–1968). Рядовой, 57 уч. сп ПТР.

ТИХОНОВ Сергей Гаврилович (1918–1983). Ст. сержант, 207 зап. сп, 64 сп, пом. комвзвода 206 оп.

ФЕДОРОВ Григорий Николаевич (1913–1980). Рядовой, 538 сп.

ФРОЛОВ Александр Николаевич (1908–1976). Рядовой.

ФРОЛОВ Михаил Николаевич (1910–1970). Рядовой, 4 п 17 д, ЗФ.

Краснооктябрьская сельская администрация

пос. КРАСНЫЙ ОКТЯБРЬ

АЛЕКСАНДРОВ Николай Александрович, род. 1919. Рядовой, механик-водитель Т-34 1745 отд. тбр, 923 отд. зенд.

ВАСИЛЬЕВ Дмитрий Васильевич, род. 1925. Мл. сержант, стрелок 139, 177 отд. зап. сп, 290 гв. сп, 41 сд.

ВАСИЛЬЕВ Филипп Васильевич (1914–1990). Рядовой, наводчик 12 отд. рап, 97 сп.

ВОЙНОВ Александр Никифорович (1926–1994). Рядовой, 112, 1116 сп.

ВОЙНОВ Василий Федорович, род. 1905. 246 отд. пулр.

ДОЛГОВ Андрей Петрович (1921–1995). Ефрейтор, 4 гв. минд.

ЕГОРОВ Никифор Егорович (1918–1986). Ефрейтор, ездовой 427 ап.

ЗАХАРОВ Иван Прокопьевич (1918–1988). Лейтенант, 1110 ап 3 гв. А, 45 гв. ап. 46 А.

КАРПОВ Илья Карпович (1910–1990). Рядовой, 29 гв. п.

КОЗЛОВ Петр Николаевич (1924–1985). Рядовой, стрелок 139 зап. сп, 13 гв. сд.

КОНСТАНТИНОВ Григорий Константинович (1911–1977). Рядовой, связист 124 гкп. Ранен.

КОНСТАНТИНОВ Ефрем Константинович (1916–2001). Сержант, 18 гв. вдбр.

КОШКИН Игнатий Макарович, род. 1913. Старшина, шофер 49 гв. тбр.

КРАСНОВ Влас Васильевич, род. 1912. Рядовой, стрелок 273 сп, 390 зап. сп.

КРАСНОВ Тимофей Николаевич, род. 1919. Мл. сержант, пулеметчик 996 тбр, пекарь 5 тбр, ком. стр. отдел. 170, 62 отд. прожр.

ЛИСИН Петр Матвеевич, род. 1922. Ст. сержант, шофер 50 авп, механик-водитель 1444 самох. ап, 465 отд. самох. адн, курсант-радист 8 отд. радиокурсов.

ЛОГИНОВ Григорий Андреевич, род. 1921. Старшина, комвзвода 118 кп.

МАКСИМОВ Мирон Максимович (1916–1970). Рядовой, санитар 27 кдн, кавалерист 3 гв. кп.

МАЛОВ Софрон Степанович (1901–1978). Рядовой, 565 сп.

МАЛОВ Фадей Филиппович (1904–1953). Рядовой, стрелок 687 сп, 10 гв. сп.

МАТВЕЕВ Федот Матвеевич (1925–1994). Сержант, 5 зенап, наводчик 392 отд. зенадн, ком. оруд. 323 сп, 81 сд.

МАТВЕЕВ Филипп Матвеевич (1919–1970). Сержант, моторист 252, 14 авп.

МИХАЙЛОВ Егор Михайлович (1920–1998). Мл. сержант, зенитчик 115 зенап, ком. отдел. 593 сп, ком. оруд. 129 сп.

МИХАЙЛОВ Иван Михайлович (1925–1983). Рядовой, стрелок 214 сд.

МИХАЙЛОВ Сергей Михайлович (1926–1987). Рядовой, писарь 80 ждб.

НИКИТИН Петр Никитич (1925–1995). Сержант, 3 гв. мехк, 9 мехбр, ком. отряда 64 гв. ттп. Ранен.

НИКИТИНА Александра Васильевна, род. 1922. Сержант, 1544 р ВНОС.

НИКОЛАЕВ Зиновий Николаевич, род. 1926. Сержант, курсант 4 зап. сп, ком. стр. отдел. в/ч 42669.

НИКОЛАЕВ Иван Николаевич (1918–1986). Рядовой, тракторист 232 гап, 301, 62 сп.

НИКОНОВ Михаил Никонович, род. 1920. Рядовой, стрелок 98 сп.

ПАВЛОВ Апполон Павлович, род. 1925. Ефрейтор стрелок 359 зап. сп, 240 сп, пулеметчик в/ч 7180.

ПАВЛОВ Василий Павлович (1927–1976). Рядовой, стрелок 98 зап. сп.

ПЕТРОВ Степан Петрович (1914–1986). Рядовой, наводчик 427 сп.

РОМАНОВ Илья Иванович (1908–1990). Сержант.

СЕМЕНОВ Иван Семенович (1893–1976). Рядовой, 7 мост. ждб, 1 р.

СЕМЕНОВ Митрофан Семенович (1914–1981). Рядовой, стрелок 257, 93 сп, 6 отд. сп.

СЕРГЕЕВ Прокопий Анисимович (1907–1991). Мл. сержант, 1052 сп.

СОКОЛОВ Моисей Клементьевич, род. 1917. Лейтенант, пом. нач. отдел. 210 сд.

СТЕПАНОВ Алексей Степанович (1906–1968). Рядовой, стрелок 359 сп.

СТЕПАНОВ Илья Степанович (1915–1990). Мл. сержант, тракторист 26 авп, курсант 85 зап. сп, шофер 8 гв. тк.

СТЕПАНОВ Лаврентий Степанович (1914–1979). Рядовой.

ТРОФИМОВ Карп Захарович (1922–1971). Рядовой, стрелок 155 зап. сп.

ФАДЕЕВ Михаил Фадеевич (1925–2002). Рядовой, стрелок 559 зап. сп, автоматчик в/ч 7459 «В».

ФЕДОРОВ Андрей Федорович (1903–1977). Рядовой, 6 б-н хоз. взвода.

ФЕДОРОВ Ермил Федорович (1913–1997). Рядовой, 500, 1222 гап, 119 габр.

ФЕДОРОВ Иван Федорович (1918–2001). Мл. лейтенант, 15 мсп, партиз. отряд им. Котовского.

ФЕДОРОВ Иван Федорович (1921–1991). Лейтенант, 1 тд, 1 мсп, Уфимское пех. уч-ще.

ФЕДОРОВ Николай Федорович (1921–1976). Старшина, ст. телефонист в/ч 2609, ком. отдел. 28 обс, пом. комвзвода 28 орс.

ФЕДОТОВ Андрей Федотович (1913–1979). Старшина, 9 гв. троф. отд.

Партизан из соединения Ковпака

Ивана Федоровича Федорова война застала на Украине, где он служил в рядах Красной Армии. В первые же дни подразделение с боями двинулось в сторону границы. Враг напирал с большой силой. И в этой ситуации подразделение оказалось в кольце окружения. Началась отчаянная борьба за выход из него. Федорову и нескольким его товарищам удалось вырваться. Пробираясь к своим, он оказался среди партизан.

К тому времени сформировалось соединение С.А. Ковпака. Иван Федоров был зачислен в отряд им. Котовского. Отряд в лесах Брянщины уничтожил немало вражеских сил, пустил под откос множество эшелонов с боевой техникой и боеприпасами. Нашему земляку вместе с другими партизанами нередко приходилось вступать в бой с карателями и регулярными частями немецко-фашистских войск. Будучи комиссаром подотряда «За Киев», он возглавлял немало смелых операций, отвечал за политико-воспитательную работу в отряде и населенных пунктах, занятых врагами.

За боевые действия и заслуги перед Родиной он награжден орденами Отечественной войны I степени, Красной Звезды и медалями.

ФИЛИППОВ Кирилл Филиппович (1913–1998). Рядовой, тп.

ФИЛИППОВ Петр Матвеевич (1927–1992). Ефрейтор, стрелок в/ч 39999, 72107, 53127.

ФЛЕГЕНТОВ Виктор Флегентович (1926–1987). Рядовой, понтонер 3 отд. тяж. поп.

ШИШОВ Гурий Павлович, род. 1913. Старшина, ком. оруд. 23 зен. бронепоезда, 45 сп 84 сд.

ЮДИН Семен Яковлевич (1898–1987). Рядовой, 33 отд. арм. б.

ЯКОВЛЕВ Владимир Яковлевич (1918–1979). Рядовой, рабочий рабб.

ЯКОВЛЕВ Константин Иванович (1919–1981). Рядовой, стрелок 9 минсп.

пос. КРАСНАЯ ЗВЕЗДА

АНДРЕЕВ Данил Андреевич, род. 1883. Рядовой, 45 п.

АНДРЕЕВ Дмитрий Андреевич (1908–1987). Рядовой, 817 сп.

АФАНАСЬЕВ Аркадий Афанасьевич (1926–1994). Ефрейтор, 359 зап. сп, 240 п.

ВИНОГРАДОВ Никит Иванович (1901–1976). Рядовой, 553 сп.

ГЕРМАНОВ Николай Германович (1918–1976). Рядовой, 1088 сп.

ДАНИЛОВ Никита Данилович (1920–1997). Рядовой, 189 авиабаза, 110 тбр, 250 сп.

ИВАНОВ Павел Иванович (1895–1987). Рядовой, 568 сп.

КОЗЛОВ Кирилл Федорович (1902–1987). Рядовой, 18 сп.

ЛЬВОВ Павел Ильич (1912–1975). Рядовой, 607 сп.

ЛЬВОВ Семен Львович (1895–1980). Рядовой.

МИТРОФАНОВ Василий Митрофанович (1910–1975). Рядовой, 897 сп.

МИХАЙЛОВ Антон Михайлович (1916–1987). Ст. сержант, зенитчик, СФ.

МИХАЙЛОВ Михаил Михайлович (1904–1979). Ефрейтор, 33 опд.

ПАВЛОВ Василий Павлович (1908–1978). Сержант, 1223 сп 60 д, 47 А.

ПЛАТОНОВ Антон Платонович (1903–1981). Рядовой, 948, 1199 пп.

ПОЯНДАЕВ Василий Михайлович (1921–1989). Рядовой, стрелок 9 гв. сп.

ПРОХОРОВ Дмитрий Данилович (1919–1976). Ефрейтор, наводчик 164 ап.

СМИРНОВ Григорий Петрович (1911–1975). Рядовой, стрелок 106 гв. сп.

СМОРОДИН Степан Васильевич (1911–1996). Рядовой, курсант 6 уч. авп, шофер 84 гв минп, 311 минп.

пос. КРАСНЫЙ АТМАЛ

АНТОНОВ Степан Михайлович (1917–1987). Старшина, ком. оруд. 1345 сп, 203 минп.

БАТОРШИН Петр Семенович, род. 1919. Рядовой, 164 ап.

ЕФИМОВ Осип Ефимович (1910–1995). Рядовой, 29 гв. п.

КАЙНОВ Василий Сергеевич (1905–1989). Рядовой, 326 сп, военно-санит. поезд.

КОЧЕТКОВ Иван Степанович (1927–1995). Сержант, курсант.

НИКИТИН Михаил Никитич (1924–1971). Ефрейтор, лин. надсмотрщик 334 олбс.

ПАВЛОВ Гаврил Павлович (1910–1985). Гв. старшина, стрелок 31 зап. сп, 40 гв. ап.

ПАВЛОВ Георгий Павлович, род. 1924. Рядовой, разведчик-артиллерист 2 сп, 22 гв. отд. тп.

ПАВЛОВ Петр Павлович (1901–1980). Рядовой, 357 зап. п, 77 сп.

ПОГОРЕЛОВ Иван Алексеевич (1923–1975). Рядовой, 944 обс.

ТИМОФЕЕВ Ананий Тимофеевич (1912–1967). Рядовой, тракторист, шофер 265, 516 ап, регулировщик 81 отд. дб. Ранен.

ЧИРКОВ Константин Дмитриевич (1908–1988). Рядовой, 100 отд. сп.

пос. ПУТЬ ЛЕНИНА

АВТАЙКИН Николай Павлович, род. 1924, с. Бузаево Морд. АССР. Ефрейтор, 9 зап. ап, 68 пулабр, 169 кап.

АФТАЙКИН Алексей Степанович, род. 1910, с. Бузаево Морд. АССР. Рядовой, 656 сп, пулеметчик 35 сп.

БИБИН Кузьма Петрович, род. 1920 с. Дубенки Морд. АССР. Ст. сержант, курсант 9 гсд, ком. отдел. связи 226, 50 сд.

ВЕРШИНИН Алексей Васильевич, род. 1917. Рядовой, санинструктор 94 сд.

КАЗАКОВ Семен Арсентьевич (1911–1995). Рядовой, ип.

КУЗНЕЦОВ Антон Яковлевич, род. 1927. Старшина т/с, курсант 14 шк. мл. авиаспец.

КУЗНЕЦОВ Яков Моисеевич, род. 1906, с. Дубенки Морд. АССР. Рядовой, 291 сп, 210 п НКВД.

МАЛОВ Павел Филиппович (1910–1985). Сержант, 203 сп, 255 сд.

МИХАЙЛОВ Дмитрий Иванович (1908–1979). Мл. лейтенант, 1 иптбр, 1 ТА.

МОИСЕЕВ Максим Моисеевич (1914–1980). Рядовой, 6 сп, сапер 438 сп.

НАЗАЙКИН Анатолий Алексеевич, род. 1912, с. Дубенки Морд. АССР. Рядовой, стрелок 364 сп, 53 зап. сп.

НАУМОВ Наум Васильевич, род. 1920, с. Елховка Горьк. обл. Сержант, механик-водительТ-34 124 тбр.

НИКОЛАЕВ Прокопий Николаевич (1906–1975). Рядовой.

СИМДЯНКИН Иван Филиппович (1922–1985), с. Дубенки Морд. АССР. Гв. сержант, стрелок 50 авп, курсант 30 отд. шк., ком. отдел. 267 зап. сп.

СЛУШКИН Филипп Дмитриевич, род. 1909, д. Кочкурово Морд. АССР. Рядовой, 75 п по охране жд.

ТУТОРОВ Михаил Григорьевич (1922–2002), с. Пузаево Морд. АССР. Сержант, 80 авп, курсант 57 сд, ком. отдел. ПТР 293 сп.

ФЕДОРОВ Кирилл Иванович, род. 1911. Рядовой, ЛФ.

ЧИРКИН Яков Яковлевич, род. 1921, с. Дубенки Морд. АССР. Старшина, ком. оруд. 256 ап.

Магаринская сельская администрация

д. ВЕРХНИЙ МАГАРИН

АНДРЕЕВ Василий Константинович (1909–1986), д. Урумово Красночет. р-на. Рядовой, телефонист 108 инж. птаб.

БАТЬКОВ Иван Егорович, род. 1918. Рядовой, минометчик 1075 сп. Ранен.

ЕГОРОВ Григорий Захарович (1924–1993), д. Ст. Атаи Красночет. р-на. Матрос, рулевой крейсера «Молотов», оруд. номер 47 ап берег. обороны. Ранен.

КАДЕМЕЙКИН Леонтий Тимофеевич (1914–1979), д. Ст. Атаи Красночет. р-на. Сержант, стрелок, ком. отдел. 1206 сп. Ранен.

МАНИШЕВ Василий Васильевич, род. 1921. Старшина, 108 сп, 339 Таман. сд. Ранен.

ПЕТРЕЙКИН Василий Михайлович, род. 1924, д. Ст. Атаи Красночет. р-на. Сержант, ком. отдел. 217 тгап.

пос. АВТОБУС

АНДРЕЕВ Игнатий Андреевич (1909–1993). Мл. лейтенант.

МОИСЕЕВ Иван Андреевич (1911–1972), д. Новые Атаи Красночет. р-на. Рядовой, стрелок 336 сп. Ранен.

САВЕЛЬЕВ Василий Петрович, род. 1920, с. Штанаши Красночет. р-на. Рядовой, мостовик 69 особ. ждб.

д. ЕГОРКИНО

МАКСИМОВ Григорий Максимович (1924–1995). Ст. сержант, связист 931 отд. тэр, ком. отдел. 1 отд. мрр, пом. комвзвода 337 отд рр. Ранен.

МАКСИМОВ Григорий Семенович, род. 1912, с. Торханы Красночет. р-на. Старшина м/с, стрелок 134 зап. сп, санинструктор 193 мостостр. б-на, 151 сп, 1123 зап. сп, 901 горн. ап.

МАЛЫГИН Михаил Семенович (1920–1992). Рядовой, стрелок 215 сд, 988, 858 сп.

МИХАЙЛОВ Яков Андреевич, род. 1924. Рядовой, курсант 42 гап, вычислитель 512, 839 гап, 58 сп. Ранен.

НИКИФОРОВ Егор Евдокимович (1922–1978). Рядовой, разведчик-стрелок 2 гв. сп, 42 гв. сд, пом. ком. орудия 91 гв. минп.

ЯДУВАНКИН Иван Иванович (1910–1989), д. Аликово Красночет. р-на. Ефрейтор, 433 сп, оруд. номер 607 зап. сп.

пос. КОМАР

АНДРЕЕВ Николай Захарович (1926–1984). Сержант, 53 сд, 146 сп 44 Краснознам. д. Ранен.

ЕРМОШИН Иван Иванович, род. 1922. Ефрейтор, Горьк. радиошкола, ст. р/телеграфист 57 гв. минп, ст. писарь 313 гв. минп.

ИВАНЕЙКИН Виктор Евгеньевич, род. 1927. Гв. сержант, курсант 139 зап. сп.

КУСТИКОВ Яков Петрович (1926–1981). Ефрейтор, оруд. номер зенап. Ранен.

ЛИХУТИН Никандр Федотович (1910–1993), д. Тиханкино Красночет. р-на. Гв. сержант, ком. отдел. 5 гужетрансп. б-на, 483 сп, 64 гв. сп, стрелок 275 сп.

МАДЮШИН Вениамин Николаевич (1926–1991). Мл. сержант, стрелок 662 БАО, морзист 81 орс.

МИТИН Николай Васильевич (1925–1981). Мл. сержант, наводчик 88 зап. зенап, 391 отд. иптд, телеграфист 371 ад, ком. отдел. разв. 3 гв. кк. Дважды ранен.

СЕРПОВ Петр Андреевич (1901–1987), д. Тиханкино Красночет. р-на. Старшина, нач. участка 924 орпс, 309 оппс НКВД.

ФИЛИППОВ Александр Петрович (1923–1987). Рядовой, стрелок 20 строит. бр.

д. НИЖНИЙ МАГАРИН

АНДРЕЕВ Алексей Леонтьевич (1920–1997). Рядовой, наводчик ПТР 485 сп, 55 гв. д. Ранен.

МУРАТКИН Георгий Петрович, род. 1914. Гв. сержант, 49 мехбр, 1402 зенап.

НИКОЛАЕВ Гаврил Алексеевич (1903–1977). Рядовой, стрелок 159, 116 п НКВД.

ПЕТРОВ Михаил Михайлович, род. 1908. Рядовой, 202 зап. сп, 104 отд. дэб. Ранен, контужен.

ПЕТРОВ Николай Сергеевич, род. 1926. Рядовой, 359 зап. сп, 248 сп НКВД.

ПЕТРОВ Сергей Осипович, род. 1925, д. Ст. Атаи Красночет. р-на. Мл. сержант, разведчик 187 ап, оруд. номер 171 иптп, Одесское арт. учил.

ТИМОФЕЕВ Прокопий Тимофеевич (1924–2000). Сержант, 113 отд. сбр, курсант 299 сд, ком. отдел. 11 гв. сп. Дважды ранен.

д. ПЕТРОПАВЛОВСК

АРАСЛАНОВ Петр Егорович, род. 1910, д. Н. Атаи Красночет. р-на. Рядовой, 183 зап. сп, 592 сп.

АРДВЕНЬЕВ Алексей Николаевич (1921–1987), д. Н. Атаи Красночет. р-на. Ст. сержант, моторист 312 рад, механик 565 шап.

АРДВЕНЬЕВ Петр Сергеевич (1926–1994), д. Н. Атаи Красночет. р-на. Рядовой, стрелок 662 БАО.

БЫЧКОВ Варфоламей Николаевич (1924–1995), д. Н. Атаи Красночет. р-на. Мл. сержант, 363 зап. сп, стан. пулеметчик 39 сп, 208 зап. сп, р/телеграфист 1 отд. шб, 86 опс. Дважды ранен.

ВАСИЛЬЕВ Ефим Васильевич (1919–2001), д. Н. Атаи Красночет. р-на. Рядовой, стрелок 337 сп, ждп НКВД. Дважды ранен.

ИЖЕТНИКОВ Василий Анисимович (1918–1989), д. Н. Атаи Красночет. р-на. Ефрейтор, оружейник 26 отд. див. бронепоездов.

КАМИТОВ Федор Васильевич (1915–1998). Рядовой, 140 отд. сбр, хлебопек 30 БАО. Ранен.

КУЗЬМИН Арсентий Степанович, род. 1915. Рядовой, 242 сп НКВД, кладовщик 191 особ. сб.

МОИСЕЕВ Иван Алексеевич (1918–1997). Стрелок 155 сд, 232, 12 тбр.

НИКИТИН Александр Николаевич (1908–1964), д. Н. Атаи Красночет. р-на. Мл. сержант, 372 зап. сп, пекарь 237 ПХП. Ранен.

РЯБИН Иван Гаврилович (1918–1974). Рядовой, р/телеграфист 119 ап.

ЧЕБУКОВ Борис Иванович, род. 1927 д. Тиханкино Красночет. р-на. Ефрейтор, 27 зап. ап.

ЭЛЕКТРОВ Егор Сергеевич, род. 1925. Мл. сержант, 144 уч. сп, ком. отдел. 197 гв. сп, 211 сп.

ЯДАРИНКИН Федор Петрович (1926–1976). Рядовой, морзист 559 БАО.

пос. ПОКРОВСКОЕ

БУРДАСОВ Алексей Андреевич, род. 1926. Мл. сержант, зав. складом ОПС 658 БАО.

ВИКТОРОВ Николай Егорович, род. 1924. Ст. сержант, 2 отд. уч. сп, пом. комвзвода 74, 137 зап. сп, 977 сп. Ранен.

МИРОНОВ Александр Иванович, род. 1900, д. Яманы Красночет. р-на. Рядовой.

РОМАНОВ Михаил Алексеевич, род. 1912, д. Штанаши Красночет. р-на. Ефрейтор, р/телеграфист 753 ап.

ФЕДОРОВ Михаил Федорович, род. 1916. Ст. сержант, стан. пулеметчик 305 сп, пом. комвзвода 48 сп.

пос. ПОЛЯРНАЯ ЗВЕЗДА

АНТОНОВ Василий Павлович (1922–1998). Мл. лейтенант, нач. авторем. маст., 63 автп, 20 автбр, 2-й УФ.

КУПРИЯНОВ Семен Куприянович (1913–1972), д. Б. Токташи Алик. р-на. Рядовой.

пос. САЛАНЧИК

АБРОСИМОВ Ермолай Петрович (1911–1996). Рядовой, пулеметчик 45 отд. зенадн.

АЛЕКСЕЕВ Михаил Алексеевич, род. 1923, д. Ойкасы Ядрин. р-на. Ст. матрос, эл/прожекторист 3 зенап, ком. отдел. 372 отд. зенпрожб.

АРГАНДЕЙКИН Гурий Михайлович (1913–1992), д. Ижекей Красночет. р-на. Сержант, стрелок 391, 1278 сп. Ранен.

АФАНАСЬЕВ Федор Иванович, род. 1927, д. Атнары Красночет. р-на. Рядовой, стрелок, в/ч 29963.

БОЯРОВ Александр Михайлович (1923–1975), с. Коржевка Ульян. обл. Старшина, оруд. номер 193 отд. птдн, пом. комвзвода 397, 487 сп. Ранен.

ВАЗЕЙКИН Степан Трофимович (1918–1979), д. Янгильдино Красночет. р-на. Мл. сержант, столяр 207 отд. стройбат, пом. ком. отдел. 64 сп.

ВАСИЛЬЕВ Николай Васильевич (1926–1969). Рядовой, понтонер 3 отд. тяж. понт. п.

ВЛАСОВ Виктор Николаевич (1922–1973). Рядовой, курсант школы ТОФ, 24 уч. минбр, кладовщик 326 гв. минп.

ГАЛКИН Марк Константинович, род. 1917. Военврач полка, 3-й УФ.

ГАЛКИНА Анастасия Егоровна, род. 1918. Рядовая, 101 об ВНОС.

ГЛУХОВ Илья Дмитриевич, род. 1914, д. Ильина-Гора Горьк. обл. Рядовой, понтонер 9 отд. зап. помб, 4 отд. помбр. Ранен.

ГОРБУШКИН Иван Ильич, род. 1910, с. Новаты Горьк. обл. Рядовой, кавалерист 87 кп.

ДАНИЛОВ Александр Павлович (1914–1972). Ст. сержант, комвзвода 211 отд. мср. Ранен.

ЕГОРОВ Федор Иванович (1926–1982), д. Акчикасы Красночет. р-на. Рядовой, стрелок 252 конвп НКВД. Контужен.

ЕФРЕМОВ Николай Ефремович, род. 1924, д. Бурдасы Вурнар. р-на. Рядовой, автоматчик 374 гв. сп, 3 мсбр. Ранен.

ЗВЕРЕВ Николай Петрович (1924–1973). Рядовой, 157 зап. сп, 20 уч. п, пулеметчик 916 отд. сп, стрелок 243 конвп НКВД. Ранен.

ИВАНОВ Иван Ильич (1925–1982), д. Тоганаши Красночет. р-на. Ст. сержант, пом. комвзвода 3 сп 269 сд. Ранен.

ИВАНОВ Илья Иванович (1927–1999), д. Б. Выла Алик. р-на. Ефрейтор, 56 уч. сп.

ИЛЬИН Валерий Ильич (1920–1992). Ефрейтор, топограф 210 гап, 16 гв. гап. Ранен.

КОЗЛОВ Егор Алексеевич, род. 1925. Рядовой, стрелок 2 отд. сб, 47 уч. сп, 15 тбр. Ранен.

КРЫЛОВ Петр Николаевич (1923–1970), д. Р. Атаи Красночет. р-на. Сержант, 28 уч. п, пом. комвзвода 167 сд. Ранен.

КУДРЯЕВ Иван Андреевич (1919–1995), д. Тоганаши Красночет. р-на. Старшина, механик-водитель 29, 9 тп, 45 тбр.

КУДРЯШОВ Василий Григорьевич (1919–1979). Гв. ст. сержант 2 ст., авиамоторист 92 иавп, 150 авп, авиамеханик 92 гв. шап.

КУЛИКОВ Иван Осипович (1922–1970). Мл. сержант, курсант 2 санп, санитар.

ЛЯПИН Павел Тимофеевич, род. 1916, с. Тенекаево Горьк. обл. Ст. сержант, ком. стр. взвода 640 БАО, 53 мсбр, ком. отдел. 37 зап. сп. Дважды ранен.

МАКАШКИН Михаил Иванович (1921–1972). Ефрейтор, разведчик 23 вдбр, оруд. номер 13 отд. иптадн. Трижды ранен.

МАТЯНКИН Николай Федотович, род. 1925. Рядовой, шофер 21 особ. сбр, телефонист 41 особ. сбр.

МИХЕЕВ Егор Максимович (1923–1980), д. Обыково Красночет. р-на. Ст. сержант, курсант 13 мсбр, ком. орудия 12 тк. Ранен.

МИХЕЕВ Николай Михеевич (1911–2003), д. Р. Атаи Красночет. р-на. Рядовой, ст. пулеметчик 1699 зенап. Ранен.

ПЕТРОВ Николай Сергеевич (1926–1970). Рядовой, 359 зап. сп, 248 сп НКВД.

ПРОХОРОВ Федор Петрович, род. 1921. Сержант, радист 26 гв. ап. Ранен.

САБЛИН Николай Михайлович, род. 1912, д. Новая Горьк. обл. Лейтенант, комвзвода снаб.431 сп 52 сд, 1164 сп 346 сд, ЮЗФ. Ранен.

СЕМЕНОВ Николай Алексеевич (1926–1979). Рядовой, 359 зап. сп, 252 п НКВД.

СОКОЛ Дмитрий Николаевич, род. 1917, г. Кишинев. Рядовой, 357 зап. сп, 14 инж.-стр. бр.

СОРОКИН Алексей Александрович, род. 1924, д. Арьевка Горьк. обл. Матрос, ком. 2 зап. ап.

СОРОКИН Алексей Алексеевич (1917–1970), д. Арьевка Горьк. обл. Рядовой, мотоциклист 1 мп.

СОРОКИН Егор Афанасьевич, род. 1917, д. Арьевка Горьк. обл. Ст. сержант, ком. отдел. 10 отд. аэроинж. б-на.

СОСКИН Николай Васильевич (1915–2001), д. Арьевка Горьк. обл. Рядовой, шофер 973 ап.

СЯКАЕВ Андрей Прокопьевич, род. 1927. Сержант, 54 уч. сп.

ТОРЕЙКИН Александр Ефимович (1925–1978), д. Шоля Красночет. р-на. Ефрейтор, 206, 185 зап. сп, 1270 сп. Ранен.

ТРОФИМОВ Дмитрий Илларионович (1922–1990), д. Черепаново Красночет. р-на. Рядовой, Краснодар. пул. учил., 38 мсбр, разведчик-минометчик 234 минп. Дважды ранен.

ТЯПАЙКИН Филипп Иванович (1911–1973), Красночет. р-н. Рядовой, оруд. номер 171 отд. ад, разведчик 1040 птап, 272 абр. Ранен.

ХОРОЧЕВ Виктор Дмитриевич, род. 1910, д. Ильина-Гора Горьк. обл. Рядовой, разведчик 590, 119 габр. Ранен.

ЦАРЕВ Алексей Федорович, род. 1918, с. Можары-Майдан Горьк. обл. Лейтенант м/с, 1-й БФ, Вор. Ф, 1-й УФ. Трижды ранен.

ЦАРЕВА Анна Михайловна (1920–1955), с. Корниловка Казах. ССР. Связист 46 рс, 1-й УФ.

ЧОБАЙКИН Семен Матвеевич (1923–2001), д. Питеркино Красночет. р-на. Сержант, 155 зап. сп, 30 сапбр, наводчик 44 отд. иптд. Ранен.

ЧУЛКОВ Николай Федорович, род. 1912, с. Медяны Горьк. обл. Сержант, 210 отд. сб НКВД.

пос. ТРИЕР

ИВАНОВ Михаил Игнатьевич, род. 1922, д. Вт. Хоршеваши Красночет. р-на. Сержант, ком. мин. расчета 72 гв. д. Ранен.

ИВАНОВ Николай Игнатьевич, род. 1927. Мл. сержант, курсант 137 сп.

ИВАНОВ Петр Игнатьевич, род. 1919, д. Вт. Хоршеваши Красночет. р-на. Рядовой, 600, 275 сп, 16 мсп. Ранен.

КУЗЬМИН Григорий Хрисанфович, род. 1914, д. Карк-сирмы Красночет. р-на. Ст. сержант, ком. отдел. 195 тбр, 202, 208 зап. сп, 106 воен. сан. отр. Ранен.

МУШЛАЙКИН Алексей Матвеевич (1926–2002). Ефрейтор, стрелок 359 зап. сп.

НИКОЛАЕВ Алексей Александрович, род. 1913, с. Ильинка Горьк. обл.

НИКОЛАЕВ Петр Иванович, род. 1913, д. Мочковаши Алик. р-на. Старшина 2 ст., боцман торп. катеров 33 эскадрильи Балт. Фл. Трижды ранен.

Мыслецкая поселковая администрация

пос. МЫСЛЕЦ

АВТАЙКИН Николай Сергеевич (1924–1994), с. Бузаево Морд. АССР. Рядовой, 41 уч. сп, ком. отдел. 126 сп, телефонист 981 отд. ад.

АЛЕКСЕЕВ Павел Алексеевич (1905–1994). Рядовой, 21 гв. д, 47 ап.

АНДРЕЕВ Андрей Андреевич (1920–1989). Ефрейтор 86 сп, 588, 995 п.

АНДРЕЕВ Василий Семенович (1911–1965). Рядовой, оруд. номер 481 ап.

АНДРЕЕВА Мария Алексеевна (1921–1999). Рядовая, санитарка, ЦФ.

АНИСИМОВ Иван Анисимович (1922–1989). Ефрейтор, телефонист 449 обс.

АНТРОПОВ Иван Михайлович (1924–1976), д. Юморга Горьк. обл. Рядовой, стрелок 94 зенсп, 131 сп.

АРСЕНТЬЕВ Лев Павлович, род. 1923. Старшина, пом. комвзвода, особ. отдел УГВ, ТА.

АРТЕМЬЕВ Василий Васильевич (1924–1974). Рядовой, 357 зап. сп, зен. пулеметчик 181 тбр.

АРЮХИН Павел Григорьевич (1911–2001). Рядовой, стрелок 7 зап. п.

АСЯНИН Василий Степанович (1901–1990), с. Пильна Горьк. обл. Сержант ком. отдел. 26 мост. ждб.

АСЯНИН Владимир Васильевич (1924–1995), с. Пильна Горьк. обл. Рядовой, ком. отдел. 25 гв. сд, 368 зап. сп, 118 сб. Ранен.

АСЯНИНА Анастасия Павловна (1923–1999), д. Мурзицы Горьк. обл.

АТАБАЕВ Николай Митрофанович (1922–1988), г. Казань. Старшина, снайпер 16 зап. лыжп, ком. отдел. 367 зап. сп, 307 сд. Ранен.

БАЙКОВ Василий Ильич, род. 1914. Гв. мл. сержант, 1095 сп, наводчик 5 гв. сд, зав. складом 16 орс, зам. ком. отр. 16 отд. зап. пулр.

БАРИНОВ Сергей Никитович (1916–2002). Рядовой, стрелок, ЗФ.

БАТМАНОВ Михаил Иванович (1920–1978), с. Озерки Горьк. обл. Рядовой, стрелок 1135 сп.

БОРИСОВ Петр Борисович, род. 1919. Сержант, писарь 174 авиабазы, шофер 427 БАО, хим. инструктор, ст. писарь 124 отд. автб.

БУРБУКИН Николай Григорьевич (1925–1986), с. Новаты Горьк. обл. Рядовой, 39 уч. сп, ком. отдел. 67 сп, 202, 208 110 зап. сп, 36 особ. сбр.

ВАНЮКОВ Семен Сергеевич (1901–1988). Ст. сержант, стрелок 159 п НКВД.

ВАСИЛЬЕВ Иван Васильевич (1916–1999). Рядовой, стрелок 343 сп.

ВАСИЛЬЕВ Петр Васильевич (1919–1992). Рядовой, шофер 19 тд, 192 зап. сп, воен. комендатуры г. Эберевальд.

ВАСИЛЬЕВ Яков Петрович (1913–1996). Ст. сержант, 72 уч. пулп, ком. отдел. 52 уч. пулп.

ВАСЬЯНОВ Илья Прокопьевич (1926–2002). Рядовой, стрелок 249 автомехб.

ВОРОБЬЕВ Григорий Лукьянович, род. 1922, с. Лебедки Омской обл. Рядовой.

ВОРОНИНА Анна Алексеевна, род. 1918. Рядовая, радист, п/п 31768.

ГЛУХАНЬКОВ Александр Константинович, род. 1925, с. Языково Горьк. обл. Рядовой, стрелок 363 зап. сп, 127, 328 сп.

ГОРБУНОВ Николай Андреевич, род. 1924, с. Новаты Горьк. обл. Сержант, стрелок 226 конвп НКВД, снайпер в/ч 2092 НКВД.

ГУСЕВ Иван Семенович (1926–1990), с. Знаменка Горьк. обл. Рядовой, 484 сп, разведчик 86 сд.

ДАНИЛОВ Иван Данилович (1905–1994). Ефрейтор, 1128 сп, 36 р охраны.

ДМИТРИЕВ Петр Дмитриевич (1912–1978). Рядовой, огнеметчик 345 сп, оруд. номер 435 иап.

ЕВДОКИМОВ Иван Евдокимович, род. 1923. Рядовой, телефонист 205 ап, 17 гв. бс.

ЕГОРОВ Архип Егорович, род. 1921. Рядовой, телефонист 402 гап, наводчик 161 укреп. б-н.

ЕФАТЕРОВ Василий Михайлович (1921–2002). Рядовой, радист 24 обс, надсмотрщик 655 олбс.

ЕФИТОРОВ Андрей Федорович (1921–1992). Сержант, ком. отдел. 244 сп.

ЕФИТОРОВ Николай Федорович (1923–1990). Ст. сержант, пом. комвзвода 49 мехбр.

ЕФРЕМОВ Борис Иванович (1916–1982), с. Озерки Горьк. обл. Рядовой, стрелок 971 сп.

ЖУПЕРИН Петр Яковлевич, род. 1911, с. Воскресенское Горьк. обл. Гв. сержант, 92 сп, шофер-слесарь 19 мехбр.

ИВАНОВ Архип Иванович, род. 1922. Рядовой, стрелок 4 бмп, 210 арм. сп.

ИВАНОВ Василий Павлович (1920–1996). Рядовой, стрелок 192 сп.

ИВАНОВ Иван Георгиевич (1922–1990). Старшина, минометчик 1 лыжбр, радист 207 сд, радиотелеграфист 95 сд.

ИВАНОВ Никита Иванович (1916–1982). Рядовой, оруд. номер 212 ап.

ИГНАТЬЕВ Нестор Игнатьевич, род. 1922. Ст. сержант, пом. комвзвода 378 сд 12 отд. зап. техп, 214 мсп.

ИЛЬИН Иван Ильич, род. 1924. Рядовой, стрелок 108 сп.

КНЯЗЬКИН Федор Александрович (1915–1988), с. Ст. Березовка Горьк. обл. Рядовой, повозочный 23 сд.

КУЗИН Андрей Егорович (1916–1969), с. Соколовка Пензенской обл. Сержант, 147 сд, 235 зап, сп, ком. отдел. 404 отд. сапб.

КУМЯЧЕВ Николай Романович (1924–1986). Сержант, механик-водитель Т-34 25 тк.

ЛИТОНИН Петр Николаевич (1906–1992), с. Пильна Горьк. обл. Рядовой, стрелок 37 сп.

ЛОГИНОВ Иван Иванович (1925–1991), с. Ст. Березовка Горьк. обл. Рядовой, стрелок 387 сп, 3 зап. сп.

ЛЬВОВ Фока Михайлович, род. 1915. Рядовой, хоз. обслуж. 54 отд. рабб, регулировщик 1 отд. эб.

МАКСИМОВ Вениамин Максимович (1926–1995). Ефрейтор, сапер 60 отд. мотоинж. сапб.

МАКСИМОВ Дмитрий Иванович, род. 1924. Рядовой, радиотелеграфист 1 вдбр, 4 кк.

МАКСИМОВ Федор Максимович (1914–1991). Рядовой, стрелок 1290, 330 сп.

МАЛИНОВ Мефодий Филиппович (1917–1991). Сержант, ком. отдел. 173 зап. сп.

МАЛЫШКИН Александр Семенович, род. 1927. Мл. сержант, стрелок 73 зап. сп.

МАРТЫНОВ Иван Никифорович (1921–1975), с. Березовка Горьк. обл. Рядовой, 9493 сп.

МАТВЕЕВ Алексей Матвеевич (1921–1984). Рядовой, 268 кап, 931 п НКВД, телефонист 1134 зенап.

МАТВЕЕВ Михаил Иванович (1904–1988). Рядовой, стрелок 95 зап. п, 4 зап. ап.

МЕНЬЩИКОВ Геннадий Семенович (1925–1984). Рядовой, стрелок 386 зап. сп, 17 гв. сд. Ранен.

МИКИН Алексей Ермолаевич (1914–1990), с. Березовка Горьк. обл. Рядовой, 636 сп, 8 гв. сп.

МИТИН Василий Петрович, род. 1913, с. Ключево Горьк. обл. Рядовой, 4 отд. лыжб, 23 сапбр, 7 сп.

МИХАЙЛОВ Арсений Семенович (1914–2001). Рядовой, оруд. номер 24 особ. ак.

МИХАЙЛОВ Семен Михайлович, род. 1925. Сержант, оруд. номер 427 ап.

МИХАЙЛОВ Степан Михайлович, род. 1912. Гв. рядовой, 91 кп, 46 гв. кп, 39 гв. минп.

МИХАЙЛОВА Ульяна Михайловна (1912–1994). Рядовая.

МУЛЕНКОВ Гавриил Петрович, род. 1911, с. Ратово Горьк. обл. Рядовой, 1 зап. сп, 9009 сп.

МУЛЯЕВ Михаил Тимофеевич (1927–1979), с. Новаты Горьк. обл. Рядовой, 139 зап. сп.

НИКОЛАЕВ Владимир Сергеевич (1924–2000), с. Медяны Горьк. обл. Рядовой, минометчик 1 минбр, 1 гв. лыж.-мин. бр, 97 сд, 28 ап, 1904 лап. Ранен.

НИКОЛАЕВ Гурий Николаевич (1906–1999). Рядовой, стрелок 237 сп, 10 ждб.

НИКОЛАЕВ Иван Николаевич (1926–1986). Рядовой, 9 пп.

НИКОЛАЕВ Матвей Николаевич (1914–1992). Старшина, 52 гв. д.

НИКУЛИН Евгений Иванович (1924–1987), с. Б. Андосово Горьк. обл. Мотоциклист 14 отд. мцп, стрелок 3 зап. сп, строевой 62 авар.-спасат. отр. ЧФл.

ОВЧИННИКОВ Иван Тимофеевич, род. 1910, с. Сишенчи Свердловской обл. Рядовой, 52 отд. огнемр.

ОРЛОВА Анастасия Владимировна (1912–1988). Рядовая, наблюдатель 101 об ВНОС.

ПАВЛОВ Аристарх Павлович, род. 1912, с. Ратово Горьк. обл. Рядовой, 140 д.

ПАЛАЕВ Иван Васильевич (1910–1974), с. Атяшево Морд. АССР. Рядовой, тракторист 25 гв. тяж. бомбард. авиашколы.

ПАНФЕТОВ Иван Андриянович, род. 1926, д. Романовка Горьк. обл. Рядовой, кладовщик 142 БАО.

ПЕТРОВ Алексей Петрович, род. 1917. Рядовой, водитель САУ 1956 самох. п.

ПЕТРУХАНОВ Николай Яковлевич (1922–1970), с. Языково Горьк. обл. Рядовой, стрелок 390 сд.

ПЕТРУХИН Степан Леонтьевич (1906–1992). Старшина, стрелок 402 сп.

ПОЛЕСОВСКИЙ Павел Петрович (1921–1997), д. Новая Рудна Житомирской обл. Рядовой, стрелок 163 сп.

ПРАСКОВИН Николай Иванович (1910–1975), с. Кочетовка Горьк. обл. Рядовой, стрелок 1239 сп.

РОСКОВ Алексей Васильевич (1915–1981). Старшина т/с, зав. авиаскладом № 1948, авиамеханик 4 отд. автехр.

СВЯТКИН Алексей Ильич (1923–1967), с. Ст. Березовка Горьк. обл. Рядовой, автоматчик 1 гв. мсп, шофер 287 сп НКВД.

СЕМЕНОВ Арсентий Семенович (1915–1974). Рядовой, стрелок 176 сп. Ранен.

СЕМЕНОВ Владимир Петрович (1914–1967), с. Ратово Горьк. обл. Рядовой, шофер 206 п НКВД.

СЕМЕНОВ Григорий Семенович (1916–1989). Стрелок 1194, 1198 сп, 120 отд. сп.

СЕНАТОРОВ Иван Петрович (1915–1987). Капитан, комдив 575 гап 108 сд, ком. 36 сп 18 сд, ЗФ.

СКУГАРОВ Аркадий Григорьевич, род. 1925. Рядовой, телефонист 8 отд. тпс, лин. надсмотрщик 410 обс.

СТЕФАНОВ Иван Степанович (1907–1990). Ефрейтор, телефонист 246 минп.

СЫРОМЯТНИКОВ Петр Александрович (1907–1991). Рядовой, оруд. номер 359 зап. сп.

СЫЧУМАЕВ Иван Иванович (1924–2001), с. Ст. Березовка Горьк. обл. Ефрейтор минометчик 362 зап. ап, 527 минп.

ТАБУНКИН Петр Сергеевич, род. 1917, Горьк. обл. Старшина, 196 сп.

ТАРАСОВ Прокопий Тарасович, род. 1911. Рядовой, стрелок 252, 56 сп.

ТЕРЕНТЬЕВ Николай Терентьевич (1927–1972). Ефрейтор, курсант 14 уч. сп.

ТИМОШКИН Григорий Прокопьевич (1909–1994). Рядовой, стрелок 783 сп.

ТИМОШКИН Григорий Яковлевич (1911–1993), с. Новаты Горьк. обл. Рядовой, шофер 64 отд. рабб, 32 отд. мост. б, 6 отд. мехб.

УГОДИН Федор Иванович, род. 1908. Рядовой, стрелок, в/ч 1246.

ФАДЕЕВ Александр Николаевич (1913–1986), с. Лисья Поляна Горьк. обл. Сержант, ком. отдел. 796 сп.

ФЕДОРУШКИН Иван Михайлович, род. 1914, Волгоградская обл. Сержант, понтонер 9 отд. зап. б, ком. отдел. 103 моториз. помб.

ФЕДОТОВ Порфирий Федотович (1908–1988). Мл. сержант, наводчик 1095 ап.

ФЕДОТОВ Федор Степанович (1913–2002). 24 р мед. усиления.

ФЕНИЧЕВ Федор Яковлевич (1924–1981), д. Мостовка Горьк. обл. Рядовой, стан. пулеметчик 49 гв. сп. Ранен.

ХОХЛОВ Михаил Васильевич (1905–1987). Рядовой, стрелок 59 ап.

ШАДРИН Федор Антонович, род. 1912, д. Гусево Молотовской обл. Рядовой, пулеметчик 957 сп.

ЮДАНОВ Петр Зотович (1910–1977). Рядовой, повозочный 12 электромехб, 1594 мостостроит. б-на, стрелок 46 военно-дор. отряда.

ЯКОВЛЕВ Михаил Яковлевич (1914–1991). Старшина, 1253 зап. сп.

пос. ПИНЕРЫ

АЛЕКСЕЕВ Василий Алексеевич (1922–1986). Рядовой, ручн. пулеметчик 104 отд. сбр, наводчик 315 гв. минп.

АНДРЕЕВ Алексей Андреевич (1919–1998). Мл. сержант, дор. мастер 8 эждп, 24 отд. узкокол. эждп.

АНТОНОВ Петр Антонович, род. 1927. Сержант, курсант 139 зап. сп.

АНТОНОВ Порфирий Антонович (1925–1994). Рядовой, стрелок 505, 621 сп.

АРСЕНТЬЕВ Михаил Арсентьевич, род. 1926. Мл. сержант, понтонер, в/ч 35302.

АРХИПОВ Леонид Архипович (1922–1972). Ст. сержант, комвзвода 73 зап. сп, пом. комвзвода 700 сп, 9 отд. сб.

АРХИПОВ Нестер Архипович, род. 1912. Сержант, пулеметчик, ком. отдел., стрелок 1086, 1314, 895 сп, 249 п НКВД, зам. ком. отдел. 2 сб ПТР. Ранен.

БАРДАСОВ Степан Артемьевич (1923–2001). Рядовой, лин. надсмотрщик 443 омбс.

БАШКИРОВ Константин Иванович (1918–1986). Сержант, ком. отдел. 67 отд. зенад.

ВЕРШИНИН Николай Игнатьевич (1918–1988). Лейтенант, 10 ад, Зак. Ф, 3-й БФ.

ВЕСЕЛОВ Александр Григорьевич, род. 1914, Горьк. обл. Старшина, 57, 67 гв. ттп, 238 отд. тб.

ГАВРИЛОВ Василий Никифорович, род. 1915. Ефрейтор, огнеметчик 48 отд. огнем. р.

ГАНЕВ Иван Александрович, род. 1920. Сержант, 402 зап. сп, ком. отдел. 152 сбр, писарь 322 п НКВД.

ДАНИЛОВ Иван Данилович (1918–1998). Рядовой, оруд. номер 287 ап.

ЕГОРОВ Александр Яковлевич, род. 1911. Рядовой, стрелок 1151, 155 сп.

ЗАХАРОВ Степан Захарович, род. 1923. Рядовой, стрелок, минометчик, наводчик 117, 707, 108, 261, 489 сп.

ИВАНОВ Матвей Иванович (1918–2001). Рядовой, стрелок 142 мехсп.

ИВАНОВ Михаил Игнатьевич, род. 1922. Сержант, ком. миномет. 72 гв. д. Ранен.

ИВАНОВ Осип Иванович (1923–1967). Сержант, 38 отд. сбр, ком. отдел. 56 гв. кп. Ранен.

ИВАНОВ Петр Игнатьевич, род. 1919. Рядовой, стрелок 16 мсп, 275 сп.

ИКОННИКОВ Алексей Иванович, род. 1924. Рядовой, сп, разведчик 572 ап, оруд. номер 144 абр.

КАЗАКОВ Михаил Гаврилович, род. 1925. Мл. сержант, курсант 6 уч. автп.

КАПИТОНОВ Терентий Капитонович (1913–1998). Ст. матрос, торпедист торп. катера «Яна».

КИРПИЧЕВ Абзалутдин Зиятдинович (1924–1971). Гв. сержант, 43 пулп, ком. расчета 361 зап. сг.

ЛИСИЦЫН Василий Иванович (1910–1968), Горьк. обл. Старшина, стрелок 939 сп, 45 гв. сп.

МАРКОВ Андрей Маркович, род. 1915. Сержант, фельдшер 636 сп.

МЕРИКОВ Виктор Прокопьевич (1913–1989). Ефрейтор, разведчик, ручн. пулеметчик 1121, 1217 сп.

МУШКАРДИН Виктор Филиппович (1924–1986). Ст. сержант, курсант 90 зап. зенап, ком. оруд. 1218 зенап.

НИКАНДРОВ Иван Никандрович, род. 1920. Рядовой, радист 279, 89 гв. ап, 268 БАО, 31 гв. минбр. Ранен.

ПЕТРОВ Василий Петрович, род. 1922. Рядовой, стрелок 125 сп. Ранен.

ПЕТРОВ Константин Петрович (1916–1971). Рядовой, 598 сп, машинист 1316 бр. бронепоезда.

ПЕТРОВ Матвей Иванович, род. 1925, д. Михайловка Тюменской обл. Сержант, курсант 10 уч. ап, орудийный 1407 зенап, 88 зап. зенап, 5 отд. вдбр.

ПИТКЕЕВ Нурдин Салахутдинович (1926–1999). Рядовой, 159 зап. сп, минометчик 1016 сп, регулировщик военной автодороги № 13. Ранен.

ПРОКОПЬЕВ Алексей Иванович, род. 1915. Рядовой, стрелок 136, 234 сп, регулировщик 815 автб, пулеметчик 16 гв. тбр.

СЕМЕНОВ Николай Семенович (1924–1998). Ст. сержант, курсант 9 уч. тп, ст. писарь 3 зап. тп.

СМИРНОВ Михаил Алексеевич (1919–1971). Рядовой, плотник 139 рабб.

СПЕКОВ Василий Тимофеевич, род. 1911. Сержант, 33 уч. абр, ком. отр. 393 отд. пулаб, ком. орудия 82 отд. зенр.

ТАРАСИН Александр Васильевич, род. 1927. Рядовой, стрелок 55 уч. сп.

ТЕРЕНТЬЕВ Василий Терентьевич (1916–1999). Сержант, ком. отдел. 200 кп, ком. расчета 56 мостостроит. бр.

Нижнекумашкинская сельская администрация

с. НИЖНЯЯ КУМАШКА

АНТОНОВ Андрей Антонович (1914–1986), д. Б. Атмени Алик. р-на. Рядовой, стрелок 359 зап. п.

АНТОНОВ Николай Андреевич (1924–1970). Рядовой, телеграфист 81 отд. пулабр.

АНТРОПОВ Андрей Федорович (умер в 1985).

АРТЕМЬЕВ Николай Артемьевич (1909–1988). Рядовой, стрелок 817 сп 239 сд, ДВФ.

АФАНАСЬЕВ Тихон Семенович (1914–1980). Старшина, делопроизводитель, Моск. интендантское учил. ВМФ.

АФАНАСЬЕВ Федор Иванович (1925–1984). Рядовой, минометчик 707 сп 215 сд. Ранен.

ВАНЮЖИН Александр Яковлевич, род. 1926. Ефрейтор, 649 БАО, мастер авиавооружения 177 иавп.

ВАНЮЖИН Захар Иванович (1904–1954). Рядовой.

ВАНЮЖИН Иван Алексеевич (1926–1961). Ст. сержант, р/телеграфист, делопроизводитель, 649 БАО.

ВАНЮЖИН Иван Васильевич (1920–1973). Рядовой, пулеметчик 3 сд. Ранен.

ВАНЮЖИН Степан Иванович (1906–1975).

ВАНЮЖИН Федор Васильевич (1926–1972). Рядовой, стрелок 649 БАО.

ВЕТЛИКОВ Александр Степанович (1904–1985). Рядовой. Ранен.

ВИССАРОВ Иван Григорьевич (1926–1995). Рядовой, 68 уч. сп, наводчик 64 сп 8 д. Ранен.

ВИССАРОВ Иван Егорович (1918–1971). Гв. сержант, писарь 4350 мп, стан. пулеметчик 1079 сд, ком. отдел. 20 отд. трофб, 236 зап. сп, 102 гв. сп.

ВИССАРОВ Михаил Иванович (1921–1966).

ВОЛКОВ Яков Ефимович (1915–1969). Рядовой, 207 отд. сб.

ГОРШКОВ Вениамин Яковлевич (1924–1967).

ГРИГОРЬЕВ Федор Дмитриевич, род. 1915. Рядовой, стан. пулеметчик 1075 сп, ст. приемщик 3 арм. почт. базы. Дважды ранен.

ГУБАНОВ Николай Ильич (1922–1993). Рядовой, стрелок 1408 отд. сп, 542 сп.

ГУБАНОВ Федор Павлович (1915–1991). Контужен.

ДОЛГОВ Петр Николаевич (1923–1995). Лейтенант, комроты, в/ч 16876, ДВФ.

ЕГОРОВ Иван Егорович (1921–1978). Рядовой, стрелок 37 сп, 2-я воен.-ав. школа.

ЕРМОЛАЕВ Михаил Алексеевич, род. 1925, д. Синьял-Акрамово Моргауш. р-на. Ст. сержант, заряжающий 91 зап. сп, стрелок 357, 641, 103 сп. Ранен.

ЕРМОЛАЕВ Никифор Емельянович (1916–1991). Рядовой, 3 рабб.

ЗАКОНОВ Платон Степанович (1900–1986). Ст. писарь 174 передв. танкорем. роты.

ИВАНОВ Николай Петрович, род. 1913. Рядовой, 81 сп, 1120 зап. сп. Ранен.

ИЛЮШИН Василий Никандрович (1917–1987). Мл. сержант, телеграфист 389 сп, стрелок 304 сп, ком. отдел. 42 сп.

ЛАСКИН Алексей Михайлович (1915–1961). Рядовой, шофер 181 отд. зенад.

МАЙОРОВ Захар Николаевич (1914–1984). Рядовой, 23 сп, ком. отдел. 54 сп, 80 гв. сп. Ранен.

МАСКИН Борис Тихонович (1924–2002). Гв. сержант, ком. отдел. 195 гв. сп. Ранен.

МАСКИН Максим Павлович (1916–1977). Рядовой, 882 ап. Ранен.

МАСКИН Михаил Никифорович (1902–1989). Рядовой, 183, 185 п НКВД. Ранен.

МАСКИН Михаил Федорович (1922–1966). Сержант.

МАСКИН Николай Яковлевич (1925–1987). Ефрейтор, 2 окруж. снайп. шк., пулеметчик 359 сд, снайпер 6 снайп. р. Дважды ранен.

МАСКИН Петр Ефимович (1918–1988). Ст. сержант, стрелок 257 отд. сп, 64 сп, ком. отдел. 152 сп. Ранен.

МАСКИН Петр Павлович (1926–2002). Рядовой, слесарь-монт. 4 отд. ждп, минометчик 14 отд. ждб.

МАСКИН Тимофей Ефимович (1921–1992). Рядовой, 155 зап. сп, пулеметчик 542 сп. Ранен.

МИЗУРОВ Алексей Николаевич (1922–1993). Ст. сержант, ком. оруд. 778 ап. Ранен.

МИЗУРОВ Алексей Тихонович (1921–1994). Рядовой, заряжающий 26 зенап. Ранен.

МИЗУРОВ Вениамин Степанович, род. 1926. Старшина 2 ст., объед. школа ВМФ, минер 2 бр тральщ., ЧФл, ТОФ.

МИЗУРОВ Захар Михайлович (1898–1990). Рядовой, ЭГ-3772, 31 санбат. Ранен.

МИЗУРОВ Исаак Алексеевич, род. 1915. Рядовой, стрелок 583 зап. сп.

МИЗУРОВ Николай Федорович (1921–1983). Рядовой, 111 сп.

От Волги до Одера

Прошел с боями Дмитрий Илларионович Трофимов, уроженец д. Нижняя Кумашка. Воевал под Сталинградом. В тех боях был дважды ранен, но в госпиталях не отлеживался, вновь возвращался в строй. После победы в Сталинградской битве направлен во 2-ю танковую армию Центрального фронта. Экипаж танка «тридцатьчетверки», в котором башенным стрелком был Дмитрий Трофимов, громил немцев под Харьковом и Киевом, в районе Житомира и Винницы, участвовал в Корсунь-Шевченковской наступательной операции, а затем в составе 1-го Украинского фронта – в форсировании реки Висла и освобождении Варшавы.

Далее он воевал на территории Германии. На всю жизнь запомнил форсирование главной реки Восточной Пруссии Одера, когда, казалось, нет никакой возможности сломать укрепления врага. Но ничто не могло остановить стремительное наступление наших войск. Д. Трофимов в составе своего экипажа бил фашистов в их логове. Немцы остервенели, устраивали засады, стреляли с чердаков, из подвалов, из-за угла. Открыли стрельбу фауст-патронами. Попал под этот огонь и танковый экипаж нашего земляка. Танк загорелся. Два боевых его товарища остались в танке, а его, потерявшего сознание, и механика-водителя подоспевшие однополчане вытащили из горевшего танка. Это было 2 мая 1945 г. недалеко от рейхстага.

Он пришел в сознание на второй день. Врачи сделали несколько операций, восстанавливали кожу лица. Но шрамы остались на всю жизнь.

За проявленные в боях мужество и отвагу Дмитрий Илларионович Трофимов награжден орденами Славы III степени, Отечественной войны II степени, медалями «За отвагу», «За взятие Берлина» и др.

В послевоенные годы работал мастером по лесозаготовкам на Шумерлинском комбинате. Награжден орденом Трудового Красного Знамени.

МИХАЙЛОВ Арсентий Васильевич (1914–1969). Рядовой, минометчик минб. Ранен.

МИХАЙЛОВ Петр Васильевич (1921–1977). Рядовой, 2815, 4 сп.

МУРАТОВ Николай Михайлович (1927–1970). Рядовой, курсант 54 уч. сп.

НИКИТИН Алексей Никитич (1915–1992). Рядовой, пом. наводчика 99 отд. ад, ездовой, стрелок 33 гв. ад.

НИКИФОРОВ Иван Никандрович, род. 1919. Ст. сержант, стрелок 369 отд. рр, пом. комвзвода уч. бр. Ранен.

ОСИНКИН Алексей Герасимович (1918–1992). Рядовой, рабочий 614 особ. стройбата.

ОСИНКИН Федор Максимович (1926–1980). Ефрейтор, курсант РСБ 658 БАО, р/телеграфист РАФ в/ч 26307 «Д».

ОСИНКИН Федор Семенович (1924–2003). Сержант.

ОСИПОВ Алексей Осипович (1924–1984). Матрос, эк. строевой, Балт. Фл.

ПОГОРЕЛОВ Иван Матвеевич, род. 1922. Сержант, шофер 26 автп, ком. отдел. 65 сп, 294 автб.

ПРОКОПЬЕВ Семен Прокопьевич (1913–1984). Мл. сержант, наводчик 81, 253 сп.

ПРОНЮХИН (ПРОНИХИН) Михаил Филимонович (1911–2002). Лейтенант, ком. орудия 665 гап, 4 абр, 45 ап, комвзвода 316 лап 22 ад, 790 ап 250 сд, ЮЗФ, Дон. Ф, Бр. Ф, 1-й, 2-й, 3-й БФ. Дважды ранен.

САВОСТЬЯНОВ Вениамин Иванович (1924–1972). Рядовой, стрелок 333 зап. сп, 226 п НКВД. Ранен.

САВОСТЬЯНОВ Григорий Федорович (1913–1988). Рядовой, автоматчик 31 уч. сп, минометчик 31 отд. минбр. Дважды ранен.

САМАРИН Архип Игнатьевич (1910–1967). Рядовой, стрелок 184 сд. Ранен.

САМАРИН Григорий Семенович (1909–1988). Рядовой, 202 сд. Ранен.

САМАРИН Иван Семенович (1913–1967). Рядовой, шофер 883 кап, 35 гв. абр.

САМАРИН Семен Игнатьевич, род. 1916. Ефрейтор, наводчик 62 бронепоезда.

САМАРИН Степан Игнатьевич (1907–1961). Рядовой.

СЕРГЕЕВ Яков Прокопьевич (1911–1981). 99 отд. мп, 31 А.

СИМОНОВ Иван Лазаревич, род. 1920, д. Жидоусово Омской обл. Лейтенант, фельдшер 186 тбр 10 тк, 287 минп.

СЫБАТОВ Абрам Николаевич (1913–1994). Рядовой, стрелок 693 зап. сп, 63 отд. мтб. Ранен.

СЫБАТОВ Федор Васильевич (1927–1983). Гв. ст. сержант, 139 зап. сп.

СЫБАТОВ Яков Семенович (1906–1979). Рядовой.

ТЕНИКОВ Никифор Егорович (1918–1981). Рядовой, 45 сп.

ТОЛСТОВ Валериан Григорьевич, род. 1913. Сержант, наводчик 20 отд. пулаб, писарь 153 УР.

ТРОФИМОВ Александр Трофимович (1926–2000). Рядовой, 101 мотоинж. б-н.

ТРОФИМОВ Дмитрий Илларионович. Танкист-стрелок, 2 ТА, Ст. Ф, 1-й УФ.

ФЕДОРОВ Игнатий Ильич (1917–1979). Сержант, писарь, пом. комвзвода, ком. отдел. 224, 169, 106 сп. Трижды ранен.

ШАХМАТОВ Федор Иванович, род. 1925. Рядовой, стрелок 1 зап. сп, 133 сп. Ранен.

ЯКОВЛЕВ Григорий Матвеевич (1911–1975). Сержант, 513 отд. тср, ком. отдел. 56 орпс, 259 обпс НКВД.

ЯМБРОСЬКИН Петр Афанасьевич, род. 1926. Мл. сержант, 359 зап. сп, ком. отдел. 60 сп. Ранен.

ЯРОБЕЙКИН Александр Александрович (1922–1981). Мл. сержант, заряжающий 33 отд. зенад, стрелок 254 зап. сп, 32 уч. тп. Ранен.

ЯРУЖИН Арсений Федорович, род. 1924. Сержант, телефонист 164 ап, 873 сп, ком. отдел. 133 опс. Ранен.

ЯРУЖИН Никифор Егорович (1916–1967). Рядовой, 1314 сп, путеец 29 отд. ж/д стройбата. Ранен.

д. ВЕРХНЯЯ КУМАШКА

АРТЕМЬЕВ Александр Михайлович, род. 1925. Рядовой, 133, 1002 сп. Трижды ранен.

АФАНАСЬЕВ Василий Семенович (1913–1987). Рядовой, 20 кап, 234 зап. ап. Ранен.

АФАНАСЬЕВ Илья Семенович (1911–1990). Рядовой, стрелок 1107 сп.

АФАНАСЬЕВ Степан Михайлович (1913–1962). Рядовой, повар 47 отд. сбр.

АШМАРИН Петр Михайлович (1900–1968).

ВИССАРОВ Петр Сергеевич (1898–1978). Рядовой. Ранен.

ВОЛКОВ Иван Федорович (1921–1979). Рядовой, 24 кп 36 кд.

ВОЛКОВ Илья Артемьевич (1918–1998). Рядовой, 11 тд, 539 сп. Ранен.

ВОЛКОВ Михаил Федорович (1925–1994). Рядовой, стрелок 363 сд. Ранен.

ВОЛКОВ Николай Иванович (1926–1991). Рядовой, стрелок 103 зап. сп.

ДЕНИСОВ Григорий Евграфович (1912–1984). Рядовой, 12 конное депо, сапер 1 инжсапб. Контужен.

ЕГОРОВ Иван Егорович (1910–1989). 72 сп. Ранен.

ЕФГРАФОВ Николай Иванович, род. 1914. Рядовой, автоматчик 93 зап. сп, 18 тбр, 93 зап. ап, 49 ап. Дважды ранен.

КИНСАРИН Владимир Николаевич (1911–1969). Офицер.

КУЗНЕЦОВ Иван Дмитриевич (1924–1992). Старшина, 139 зап. сп, пом. комвзвода 40 отд. гв. леген. п, комвзвода 8 гв. кд. Ранен.

МАРТЫШКИН Петр Николаевич, д. Питишево Красночет. р-на. С. матрос, сигнальщик, в/ч 402.

ПАЗИКОВ Степан Васильевич (1912–1983). Рядовой, комвзвода 118 сп, 364 кап, оруд. номер 178 гв. минап.

ПЕТРОВ Иван Степанович (1910–1972). Сержант, механик 33 обхз.

ПЕТРОВ Кузьма Степанович (1912–1964). Старшина, 146 отд. зенад, 29 отд. ттбр. Ранен.

ПОЛЯКОВ Алексей Васильевич (1925–1991). Ст. сержант, ком. отдел. 198 сп, 34 отд. уч. тп, механик-водитель 110 отд. тбр, 1438 самох. ап.

ПОЛЯКОВ Иван Кузьмич (1923–1993). Гв. ефрейтор, связист 1 сб 224 гв. сп 72 гв. сд, Ст. Ф, Вор. Ф, Степ. Ф, 1-й УФ. Ранен.

ПОЛЯКОВ Михаил Кузьмич (1915–1952). Рядовой, ком. орудия 1571 зенап.

ПРОКОПЬЕВ Николай Кириллович (1922–1979). Сержант, стрелок 79 особ. лыжб, ком. орудия 583, 995 сп. Ранен.

ПУДОВ Никифор Владимирович, род. 1911. Рядовой, оруд. номер 332 отд. аб.

СТЕПАНОВ Михаил Прокопьевич (1921–1974). Ст. лейтенант. Ранен несколько раз.

ТЕРЕНТЬЕВ Филипп Григорьевич, род. 1925. Рядовой, 111 зап. сп, 533 пулп, зенитчик 1681 авп, ДВФ.

ТИМОФЕЕВ Никифор Дмитриевич (1913–1981). Рядовой. Ранен.

ТИХОНОВ Семен Николаевич (1915–1985). Сержант, стрелок 1 сп.

ТОЛСТОВ Игнатий Миронович (1898–1980). 250 сп. Ранен.

ТУВАЛКИН Виктор Алексеевич (1916–1970).

УФИЛИН Александр Николаевич (1911–1994). Рядовой, 84 кп.

УФИЛИН Андрей Федорович, род. 1912. Рядовой, 25 сбр, сапер 17 инжсапбр, 57 зап. сп. Ранен.

УФИЛИН Василий Николаевич (1921–1982). Рядовой, кавалерист 14 кп.

УФИЛИН Григорий Семенович (1916–1970).

УФИЛИН Иван Григорьевич (1909–1980). Рядовой, 896 ап. Ранен.

УФИЛИН Иван Николаевич (1915–1976). Рядовой, 1011 сп 308 сд.

УФИЛИН Федор Андреевич (1919–1996). Сержант, 95 зап. сп, ком. орудия 408 иптап.

Герой Советского Союза Поляков

Приказ о форсировании Днепра первыми рота получила накануне. Было еще темно, но на востоке появилась голубая полоска. Ефрейтор Поляков решил плыть на длинной широкой доске. Держа в левой руке автомат, он бесшумно вошел в воду и, устроившись на доске, поплыл. Рядом плыли его товарищи. Вскоре немцы их обнаружили. Вокруг стали рваться мины, засвистели пули. Но он добрался до левого берега. Вместе с группой солдат устремился на крутой склон и с криком «ура!» бросился вперед. Неожиданное появление советских бойцов ошеломило фашистов, и они в панике разбежались.

Вскоре немцы опомнились и начали предпринимать контратаки. Однако все попытки столкнуть смельчаков в Днепр были тщетными.

«Гвардии ефрейтор Поляков, переправившись через р. Днепр в ночь с 25 на 26 сентября 1943 г. с первой группой бойцов, сразу же вступил в бой с немецкими автоматчиками, отвлекая огонь противника от переправы, где уничтожил 6 фрицев. Поляков участвовал в отражении 8 контратак противника, где лично уничтожил 15 гитлеровцев, – отмечено в наградном листе, подписанном командиром полка Уласовцем. – Во время одной контратаки противника, в тяжелый момент для роты, вышел из строя командир стрелковой роты. Тов. Поляков смело взял командование ротой на себя и блестяще продолжал выполнять поставленную роте задачу. И она была выполнена. Достоин правительственной награды – звания Героя Советского Союза».

А через месяц вышел Указ о присвоении ему этого высокого звания.

До этих сражений воевавший с июля 1942 г. Иван Кузьмич Поляков, уроженец д. Верхняя Кумашка, бился с врагами на подступах к Ростову-на-Дону, уничтожал фрицев в Сталинграде, форсировал р. Донец. Воевал на Сталинградском, Воронежском, Степном и 1-м Украинском фронтах. Награжден орденами Ленина, Отечественной войны I степени, Красной Звезды. После войны подполковник запаса Поляков жил в Киеве.

ФЕДОРОВ Илья Егорович (1911–1985). Рядовой, шофер 882 пулап, 71 гв. ап, 16 гв. ттабр.

ФОМИН Андрей Николаевич (1924–1977). Рядовой, наводчик 84 ап, 36 отд. тбр. Трижды ранен.

поселки ВОЛГА, УЛЬЯНОВСКОЕ

АНДРЕЕВ Иван Андреевич (1892–1971), д. Абашево Чебоксарского р-на. Рядовой, 5 зап. ап.

АНДРЕЕВ Семен Андреевич (1895–1955), д. Анаткасы Моргаушского р-на. Рядовой, стрелок 357 зап. сп.

АНИСИМОВ Андрей Анисимович (1908–1973), д. Синерь Алик. р-на. Ранен.

БЕЛОВ Иосиф Иванович (1925–1968), д. Симекейкасы Ядрин. р-на. Рядовой, курсант 14 отд. мцп, оруд. номер зена. Ранен.

БРАТКИН Матвей Максимович, род. 1909.

БУКОВИНИН Евсигней Семенович, род. 1924, д. Ч. Сорма Алик. р-на. Мл. сержант, лин. надсмотрщик 452 оклс.

ВАСИЛЬЕВ Петр Гаврилович (1926–1973), д. Синьял-Шурча Моргаушского р-на. Рядовой, стрелок 643 БАО.

ВАСЮЧЕНКО Николай Кириллович (1915–1979), д. Осиновка Гомельской обл. Ст. сержант, водитель.

ВИКТОРОВ Николай Викторович (1919–2002), д. Васькино Ядрин. р-на. Сержант, монтажник, связист 525, 259 обс. Контужен.

ВИССАРОВ Егор Прокопьевич (1895–1971). Рядовой, 20 зап. сп.

ВИССАРОВ Тимофей Егорович, род. 1922. Рядовой, стрелок 98 сп.

ВИССАРОВ Яков Прокопьевич (1911–1981). Рядовой, 97 сп, понтонер 99 отд. помб. Ранен.

ДМИТРИЕВ Григорий Димитриевич (1896–1978), д. Илгышево Алик. р-на. Рядовой.

ЕГОРОВ Гурий Егорович (1906–1970). Рядовой.

ЕМЕЛЬЯНОВ Яким Емельянович (1893–1967), д. Ст. Мадики Моргаушского р-на.

ЕФРЕМОВ Тимофей Ефремович (1904–1974), д. Ефремкасы Алик. р-на.

ИГНАТЬЕВ Иван Игнатьевич (1925–1991), д. Ст. Мадики Моргаушского р-на. Рядовой, стан. пулеметчик 385, 349 сд, 206 зап. сп. Ранен.

ИГНАТЬЕВ Сергей Игнатьевич (1899–1974), д. Юськасы Моргаушского р-на. Рядовой.

ИГУШКИН Николай Архипович, род. 1909, д. Тарабай Красночет. р-на. Рядовой, 46 зап. сб.

ИСАЕВ Никифор Исаевич (1910–1984), д. Алгукасы Алик. р-на. Рядовой, 4 уд. сбр, оруд. номер 157 зап. ап. ранен.

КАССИРОВ Алексей Сергеевич (1908–1982), д. Штанаши Красночет. р-на. Рядовой, 851 сп.

МАТЮШКИН Николай Захарович, род. 1921, д. Милюдакасы Моргаушского р-на. Сержант, 525 ап, моторист 1 авп.

МАТЮШКИН Петр Матвеевич (1894–1966), д. С. Акрамово Моргаушского р-на. Рядовой, 15 зенап.

МИГИШОВ Аврамий Григорьевич (1913–1980), д. Прошкино Алик. р-на. Рядовой, 31 гв. д.

МИЗУРОВ Даниил Тихонович (1907–1972). Рядовой.

ПИГИЛЬДИН Семен Семенович (1926–1991), д. Хирлукасы Красночет. р-на. Мл. сержант, 359 зап. сп, 243, 242 конвв НКВД.

ПЛАТОНОВ Серафим Вуколович (1922–1977), д. Ойкасы Моргаушского р-на. Старшина, радист 112 сп, 50 обс. Ранен.

ПОЛИКАРПОВ Николай Степанович (1908–1982). Рядовой, 128, 60, 1275 сп, плотник 79 воен.-дор. отр. Ранен.

САВАСТЬЯНОВ Максим Федорович (1901–1980). Рядовой, п/п 89550. Ранен.

САВЕЛЬЕВ Дмитрий Архипович (1914–1972). Рядовой, воен.-дор. бр.

САВЕЛЬЕВ Сергей Архипович (1904–1984). Рядовой.

САВЕРКИН Кирилл Николаевич (1912–1946), д. Янгильдино Красночет. р-на. Ранен.

САМАРИН Василий Николаевич, род. 1926. Рядовой, стрелок, в/ч 13287.

САМАРИН Николай Семенович (1900–1963). Сержант, 357 зап. сп.

ФЕДОТОВ Василий Федотович (1924–1979), д. Симекейкасы Ядрин. р-на. Гв. старшина, 186 сп, 35 опс.

ФЕДОТОВ Зиновий Федотович (1925–1967), д. Ордашево Ядрин. р-на. Мл. лейтенант, 44 отд. сапр, 141 уч. п, ком. отдел. 34 сп 370 сд, 153 зап. сп. Дважды ранен.

ФИЛИППОВ Илья Семенович (1903–1976). Рядовой, 359 зап. сп.

ФОМИН Павел Михайлович, род. 1917. Лейтенант, ком. минвзвода 214 сп 82 сд, 3 А, 3-й ПФ. Ранен.

ШИХРАНОВ Николай Федорович, род. 1924, д. Татмыши Алик. р-на. Рядовой, курсант 10 десбр, Тульс. пул. учил., стрелок 115 гв. сп. Ранен.

Речная поселковая администрация

пос. РЕЧНОЙ

АЛЕКСАНДРОВ Николай Александрович (1927–2002). Рядовой, 57 сп.

АНДРЕЕВ Илья Иванович, род. 1921. Старшина, разведчик 31 зенад.

АРХИПОВ Александр Михайлович, род. 1904. Рядовой, 249 Литовский сп.

АШАНИН Александр Иванович (1927–1993), с. Ольховка Ульяновской обл. Рядовой, ТОФ.

БАЛЯТИН Григорий Тимофеевич, род. 1926, с. Новаты Горьк. обл. Рядовой, курсант 35 сд.

БАРИНОВ Михаил Егорович (1927–1986). Рядовой, стрелок 359 зап. сп, ком. отдел. 37 сд.

БЕЛЯЕВ Иван Михайлович, род. 1923, д. Н. Екатериновка Горьк. обл. Рядовой, стрелок 4 гв. сбр, 1 сп. Ранен.

БОЧКАРЕВ Андрей Иванович (1916–1993). Лейтенант, 524 сп 112 сд.

ВАСИЛЬЕВ Павел Васильевич (1910–1986). 304 отд. рр.

ВОЙНОВ Степан Васильевич (1916–1987). Рядовой, телефонист 429 зап. ап, 78 гв. ап.

ГАЛЯМОВ Ярулла Галямович, род. 1917, д. Ат. Актебе Тат. АССР. Рядовой, стрелок 122 сп.

ГИМРАНОВ Мисбах Миназитдинович, род. 1919. Рядовой, понтонер 5 помп, партиз. отряд им. Дзержинского.

ГОЛЫНИН Алексей Иванович (1926–1984). Ст. лейтенант.

ГОРБУШКИН Василий Григорьевич (1916–1991), с. Новаты Горьк. обл. Рядовой, 348 сд.

ГУСЬКОВ Александр Иванович (1926–1992). Старшина, курсант 359 зап. сп, 110 обс, наводчик, радист в/ч 44702.

ГУСЬКОВ Василий Андреевич (1923–1984). Ст. сержант, курсант 2 уч. сбр, ком. отдел 1033 сп. Ранен.

ЕГОРОВ Иван Захарович (1927–2001). Сержант, курсант 36 уч. сп.

ЕЛЕСИН Николай Афанасьевич (1922–1974). Ефрейтор, лин. надсмотрщик 14 обс.

ЗАХАРЦЕВ Владимир Алексеевич, род. 1924. Мл. сержант, курсант, стрелок 157 сп.

ИВАНИЧЕВ Александр Павлович, род. 1914. Рядовой, шофер 883 отд. трс, 638 олбс.

КАРАСЕВ Иван Никитич (1927–1982), с. Озерки Горьк. обл. Рядовой, стрелок 84 зап. сп.

КАЯНОВ Тимофей Григорьевич (1913–1991), с. Новаты Горьк. обл. Ст. сержант, 411 ПХП.

КИРИЛИН Сергей Федорович (1925–1999), с. Тимофеевка Горьк. обл. Рядовой, наводчик 196 зенап, 76 отд. штурм. инжб.

КИРЮШИН Николай Андреевич, род. 1925, с. Медяны Горьк. обл. Сержант, курсант 45 уч. сп, 676 сп.

КОЛЕСОВ Анатолий Тимофеевич, род. 1925. Рядовой, 18 сбр, 338 сд.

КОМАРОВ Сергей Иванович (1926–1982), с. Озерки Горьк. обл. Рядовой, автоматчик 352 сп.

КОРОМЫСЛОВ Илья Павлович (1915–1979), д. Александровка Горьк. обл. Рядовой, наводчик 525 минб, слесарь 208 отд. стройбата.

КОСТИН Георгий Михайлович, род. 1921. Рядовой, оруд. номер 7 зап. ап, 739 зенап.

КРАСНОВ Василий Егорович (1920–1989). Лейтенант, моторист, механик, ЮЗФ, ЛФ, 1-й УФ.

КРЫЛОВ Алексей Яковлевич (1900–1985), д. Пустыня Новгородской обл. Рядовой, 122 сп, 30 об.

КУЗИН Александр Григорьевич (1927–2001). Рядовой, курсант 53 уч. сп.

КУЗЬМИН Василий Владимирович (1914–1980), с. Языково Горьк. обл. Рядовой, стрелок 629 сп.

КУРАКИН Иван Николаевич (1912–1974). Гв. ефрейтор, 158 сп, 10 гв. минбр.

ЛАБУТОВ Матвей Петрович (1901–1982), с. Новаты Горьк. обл. Рядовой, писарь 59 сп.

ЛАБУТОВ Михаил Константинович (1910–1973), с. Новаты Горьк. обл. Рядовой, 1003, 51 сп, 109, 194 сд.

ЛАВРЕНТЬЕВ Григорий Лаврентьевич (1927–1985). Матрос, разведчик 73 отд. ад.

МАТВЕЕВ Николай Иванович (1918–1993), д. Бегичево Горьк. обл. 105 ап, 724 сп.

МИХАЙЛОВ Григорий Михайлович (1909–1980). Рядовой, 132 сп.

МИХАЙЛОВ Иван Михайлович (1912–1994). Ефрейтор, 508 сп, сапер 378 тссп. Ранен.

МИХАЙЛОВ Савватий Миронович (1914–1990). Сержант, радист 232 бс, авиамеханик 38 бап.

МУЗЯКОВ Петр Петрович, род. 1919. Рядовой, стрелок 16 Литовской д. Ранен.

МУРАХТАНОВ Константин Петрович, род. 1918, д. Поляна Горьк. обл. Рядовой, шофер мцп, 222 автб.

МУХРАНОВ Николай Никифорович (1915–1979), с. Куликовка Горьк. обл. Мл. сержант, 1012 ад.

МЫТИН Илья Иванович, род. 1926. Рядовой, 359 зап. сп.

НАУМОВ Иван Наумович, род. 1910. Рядовой, оруд. номер 40 гв. пушап.

НАУМОВ Тимофей Степанович, род. 1923. Мл. сержант, стрелок 155 зенп, курсант 8 уч. бр, минометчик 664 сп. Ранен.

НИЛОВ Михаил Алексеевич, род. 1913. Рядовой, стрелок 165 сп.

НОВИЧКОВ Василий Владимирович (1923–1988), с. Ратово Горьк. обл. Рядовой, разведчик 228 сд.

ОВЧИННИКОВ Иван Никитич (1917–1979), с. Новаты Горьк. обл. Мл. сержант, ком. отдел. 131 сп.

ОРЛОВ Иван Яковлевич, род. 1919. Сержант, 85 отд. зенд, 174 автобаза, 33 отд. инж. аэрод. б-н.

ОРЛОВ Петр Яковлевич (1923–2002). Сержант, курсант 155 зап. сп, ком. отдел. 425 отд. сб, 390 сд.

ОФЕРКИН Федор Алексеевич, род. 1927. Старшина 1 ст., курсант объед. школы Дун. фл-ии.

ПАХАРЕВ Ермолай Федорович, род. 1924. Мл. сержант, оруд. номер 363 зап. сп, 193 ап, наводчик 944 ап.

ПЕТРОВ Леонтий Петрович (1926–1996). Рядовой, 137 зап. сп.

ПОГОДИН Иван Иванович, род. 1910, с. М. Майдан Горьк. обл. Рядовой, стрелок 539 сп.

ПОНЯТОВ Василий Сергеевич, 1910, с. Новаты Горьк. обл. Гв. ефрейтор, оруд. номер 204 пушабр.

ПРОНИН Федор Степанович (1922–1993), с. Хозцы Калужской обл. Старшина, стрелок 1201 сп. Ранен.

ПРОСКИН Яков Федорович (1904–1979), с. Ново-Баево Морд. АССР. Рядовой, 405 сд.

РЕШНОВ Иван Григорьевич (1921–1985). Рядовой, стрелок 889 сп.

РЕШНОВ Иван Дмитриевич (1924–2001). Рядовой, оруд. номер 657 ап, телефонист 583 обс.

РЫЖОВ Владимир Тимофеевич (1911–1974), с. Ильина Гора Горьк. обл. Рядовой, стрелок 188 сп. Ранен.

САВЕЛЬЕВ Николай Васильевич, род. 1925, с. Бузаево Морд. АССР. Рядовой, стрелок 240 п НКВД.

САМОЙЛОВ Михаил Яковлевич (1924–1980), с. Ратово Горьк. обл. Рядовой, лин. надсмотрщик 69 гв. обс, 1134 кшр, 1008 обс.

СОКОЛОВ Михаил Яковлевич (1914–1996), с. Митин Враг Горьк. обл. Рядовой, 666 сп, сапер 26 отд. сапб.

ТАБУНКИН Иван Владимирович (1924–1970), д. Юморга Горьк. обл. Рядовой, курсант 14 мп, мотоциклист 31 мцп, телефонист 511 сп.

ТИХОНОВ Илья Никитович (1912–1995), с. Новаты Горьк. обл. Рядовой.

ТИШКИН Григорий Сергеевич, род. 1927, с. Новаты Горьк. обл. Старшина, курсант 20 зап. ап.

ЧУРБАКОВ Николай Иванович (1918–1972), с. Новаты Горьк. обл. Рядовой, пулеметчик 502 сп.

ШАПКИН Георгий Ильич, род. 1918, с. Новаты Горьк. обл. Рядовой, стрелок 719 сп, рабочий 26 Упр. военно-строит. работ.

ШАХАЛОВ Петр Федорович (1917–1994). Рядовой, кавалерист 112 кп. В плену 08.41-05.45.

ШВЕЦОВ Дмитрий Игнатьевич, род. 1924. Мл. сержант, стрелок 73 ср.

ШИМЕНКОВ Анатолий Алексеевич, род. 1925, с. Можар-Майдан Горьк. обл. Рядовой, 103 зап. сп, стрелок 947 сп.

ШУМИЛИН Виктор Павлович, род. 1925, с. М. Талызино Горьк. обл. Рядовой.

пос. КАБАНОВО

АБАШИН Андрей Алексеевич, род. 1905, с. Кочетовка Горьк. обл. Ст. лейтенант, 157 тбр, 197, 102 сд, 383 отд. пулб, 1-й, 2-й БФ.

АГАНИН Василий Алексеевич (1910–1996), с. Озерки Горьк. обл. Мл. сержант, 378 сп, зам. ком. отдел. 1064 сп, пулеметчик 152 зап. сп.

АНТОНОВ Иван Нестерович (1920–1991). Рядовой, оруд. номер 460 корпусной ап.

АНТОНЫЧЕВ Николай Васильевич (1919–1993), с. Новаты Горьк. обл. Ст. сержант, пом. ком. 100 зап. сп.

АРИФУЛИН Малек Мустафинович (1917–1994), г. Казань. Ст. лейтенант, 1022 сп 269 сд, ЦФ, Бр. Ф.

АФАНАСЬЕВ Сергей Алексеевич (1915–1985), д. Рыхловка Горьк. обл. Старшина, автомеханик 643 олбс.

АХСЯНОВ Измаил Багаутдинович (1919–1987), д. Кр. Горка Горьк. обл. Рядовой, стрелок 74 сп.

БАДИН Василий Степанович (1926–1981), с. Озерки Горьк. обл. Рядовой, 95 зап. сп.

БАРИНОВ Сергей Васильевич, род. 1925. Рядовой, автоматчик 42 гв. сп.

БАТУРЕНЕЦ Иван Данилович (1921–1970), с. Эсмень Сумской обл. Рядовой, стрелок 145 сбр.

БРАЧЕВ Петр Яковлевич (1924–1991), с. Озерки Горьк. обл. Рядовой, минометчик 291, 117, 588 сп.

БУДКОВ Михаил Алексеевич, род. 1927. Ст. матрос, курсант 54 уч. сп.

ГОГИН Иван Алексеевич (1911–1998). Рядовой, стрелок 12 особ. огнемб.

ГОРБУНОВ Александр Сергеевич, род. 1924. Сержант, ком. отдел. 1295 сп.

ЕГОРОВ Наум Павлович (1918–1977). Рядовой, понтонер 130 отд. поб.

ЕГОРОВ Николай Егорович (1923–2002). Рядовой, 83 сп, курсант 22 уч. сб, минометчик 43 сп, 63 мехсбр. Ранен.

ЕРЕМЕЕВ Леонид Порфирьевич, род. 1927. Старшина, писарь 1 объед. школы уч. отряда, СФ.

ИЛЮШКИН Александр Иванович, род. 1924. Рядовой, стрелок 159 зап. сп.

ИСХАКОВ Абдулхай (1921–1992), д. Кр. Горка Горьк. обл. Рядовой, 14 отд. штурм. инж. сапбр. Ранен.

ИШУКОВ Минулла Хабибулович, род. 1925. Рядовой, 95 сбр, пулеметчик 35 отд. сб.

КАРАСЕВ Василий Никифорович (1921–1999), с. Озерки Горьк. обл. Рядовой, стрелок 65 сп.

КАРАСЕВ Иван Никифорович, род. 1925, с. Озерки Горьк. обл. Рядовой, снайпер 39 уч. снайп. п, пулеметчик, автоматчик 22, 20 гв. мехбр.

КИСЕЛЕВ Иван Федорович (1915–1985). Старшина, 534 отд кшр.

КОЗЛОВ Николай Иванович (1918–1988), д. Сунгулово Горьк. обл. Старшина, стрелок-радист 581 бап.

КОНДРАТЬЕВ Илья Федорович (1918–1985). Лейтенант, писарь, 136 шап, ЮФ, Зак. Ф, 1-й, 2-й БФ.

КОРОБКОВ Михаил Иванович (1913–1977), с. Мурзицы Горьк. обл. Разведчик 130 ап, 213 пушап.

КОСУХИН Василий Степанович (1922–1964), с. Озерки Горьк. обл. Сержант, ком. оруд. 25 гв. оиппд.

КУРМАШЕВ Андрей Архипович (1921–2003), с. Озерки Горьк. обл. Рядовой, стрелок 378 сп.

ЛЕЩАНОВ Григорий Григорьевич (1918–1976), с. Новаты Горьк. обл. Рядовой, стрелок 69 сд, 344, 153 сп.

ЛЕЩАНОВ Михаил Семенович (1924–1982), с. Новаты Горьк. обл. Рядовой, мотоциклист 14 мцп.

ЛИБИН Борис Андреевич (1927–1996), с. Атяшево Морд. АССР. Рядовой, стрелок 71 зап. сп.

ЛИБИН Виктор Андреевич (1923–1968), с. Атяшево Морд. АССР. Рядовой, пекарь 549 ПХП.

ЛУКИЧЕВ Семен Федорович (1924–1990), с. Озерки Горьк. обл. Рядовой, сапер 154 сд.

МИТИН Александр Федорович (1917–1986), с. Сарбаево Горьк. обл. Ст. сержант.

МИХАЙЛОВ Филимон Михайлович (1914–1981). Сержант, ком. оруд. 93 сбр, 33 сд, 1005 пушап.

МУЛЯЕВ Алексей Тимофеевич, род. 1925, с. Новаты Горьк. обл. Рядовой, стрелок 69 сп.

МУСТАФИН Абдулл (1912–1989), с. Петрякасы Горьк. обл. Рядовой, стрелок 58 зап. сп.

ОБЛИВАНЦЕВ Алексей Максимович (1919–1991), с. Языково Горьк. обл. Рядовой, 954 сп. Ранен.

ОРЕШНИКОВ Михаил Федорович (1918–2001). Старшина, радиотелеграфист 1 пс, 60 опс.

ПЕТРОВ Аркадий Петрович, род. 1911. Рядовой, понтонер 903, 103 помбр.

ПОГОРЕЛОВ Василий Матвеевич (1918–1994). Ст. сержант, 767, 1372 зенап.

ПРОКОПЬЕВ Алексей Прокопьевич, род. 1922. Ст. матрос, моторист лебедочный, 12 воздухоплават. д.

ПУДОВ Иван Пудович (1910–1991). Сержант, делопроизводитель, 357 зап. сп.

СОРОКИН Александр Евдокимович, род. 1917. Рядовой, стрелок 23 сп, курсант Киевск. уч-ща самох. арт.

СУЛИМАНОВ Хамзя Ибрагимович (1923–2003), д. Кр. Горка Горьк. обл. Рядовой, стрелок 55 сп.

УГОДИН Федор Дмитриевич (1906–1980). Рядовой, телефонист 1736 зенап.

УЧАЕВ Иван Николаевич (1924–2001), с. Озерки Горьк. обл. Ефрейтор, 10 минп, радиотелеграфист 618 отд. зена.

УЧАЕВ Николай Алексеевич, род. 1921, с. Озерки Горьк. обл. Рядовой, наводчик 61 гв. минп. Ранен.

УЧАЕВ Тимофей Алексеевич (1916–1989), с. Озерки Горьк. обл. Сержант, ком. оруд. 368 гв. зенап.

ФАЛИН Николай Иванович (1921–1991), с. Ратово Горьк. обл. Ст. сержант, 507 корп. ап, писарь 122 ап.

ШАМШЕТДИНОВ Рашит Абдулович (1927–2002), д. Кр. Горка Горьк. обл. Рядовой, сапер 1 зап. инжсапбр.

ШАТРОВ Петр Григорьевич (1924–1977), д. Глушиха Костромской обл. Мл. лейтенант, ПФ.

ШУЛАЕВ Григорий Иванович (1922–1979). Рядовой, курсант, стрелок 22 гв. вдп. Ранен.

ЯШЕНКОВ Федор Иванович, род. 1924, с. Лебедино Тат. АССР. Рядовой, стрелок 77 уч. п НКВД, 62 ждп НКВД, 130 пром. п НКВД.

Русско-Алгашинская сельская администрация

с. РУССКИЕ АЛГАШИ

АНТОНОВ Григорий Петрович, род. 1914. Ефрейтор, наводчик, 79 особ. д-н.

АНТОНОВ Николай Селиверстович (1921–1991). Рядовой, 232 д, ЦФ, Вор. Ф. Дважды ранен.

АНТОНОВ Сергей Селиверстович (1917–1980). Рядовой, стрелок 140 инж.-минб. Контужен.

БОТАНКИН Виктор Васильевич, род. 1912. Сержант, сапер 45 отд. гидротех. р, ком. оруд. 1658 иптп, зав. складом ЭГ-5542. Ранен.

БОЧКАРЕВ Алексей Дмитриевич (1897–1969). Рядовой, 102 р 1 Краснознам. п. Ранен.

БОЧКАРЕВ Андрей Иванович, род. 1916. Лейтенант, ком. оруд. 159 отд. иптд, 77, 1027 сп, 80 сд, 59 А, 1-й УФ.

БОЧКАРЕВ Василий Васильевич (1903–1980). Рядовой, 108 сп 4 д.

БОЧКАРЕВ Ефим Павлович (1912–1985). Рядовой, шофер 140 особ. сбр, 40 ап. Ранен.

БОЧКАРЕВ Иван Васильевич, род. 1912. Рядовой, понтонер 621 помб. Дважды ранен.

БОЧКАРЕВ Михаил Дмитриевич (1905–1994). Рядовой, 126 аб.

БОЧКАРЕВ Яков Дмитриевич, род. 1914. Рядовой, стрелок 3 мехтп, слесарь 237 рем. трансп. базы.

БУЛЫГИН Иван Васильевич, род. 1924. Рядовой, разведчик 63 гв. сд. Ранен.

ВАНЮКОВ Степан Иванович (1898–1982). Рядовой, 699 иптп. Ранен.

ГЛУХОВ Иван Иванович (1899–1970). Рядовой, стрелок 2 ад, 2-й УФ.

ГЛУХОВ Николай Иванович (1924–1984). Рядовой, пулеметчик 135 зап. сп, минометчик 59 отд. кд.

ГЛУХОВ Федор Александрович, род. 1925. Рядовой, стрелок 314 зап сп. Ранен.

ГУСЬКОВ Василий Андреевич, род. 1923. Ст. сержант, курсант 11 уч. сбр, ком. отдел. 1033 сп. Ранен.

ГУСЬКОВ Федор Яковлевич (1927–2002). Рядовой, стрелок 23 отряда войск НКВД. Ранен.

ЕРМОШИН Василий Серафимович (1924–1995). Рядовой, рабочий 36 отд. ждб.

ЕФИМОВ Николай Ефимович, род. 1927. Рядовой, ком. отдел. 55 уч. сп.

ЗАЙЦЕВ Дмитрий Федорович (1913–1991). Ст. сержант, сапер, пом. комвзвода 2 инжбр.

ИВАНОВ Василий Захарович (1911–1984). Рядовой, 85 зап. сп. Ранен.

ИВАНОВ Василий Семенович (1910–1990). Сержант, 49 огнем. р, 29 отд. огнем. р, 16 огнем. б-н. Ранен.

ИВАНОВ Иван Захарович (1917–1986). Рядовой, ездовой 52 сд, стрелок 78 сд, шофер 565 минп. Ранен.

ИЛЕЙЧЕВ Иван Федорович (1898–1988). Рядовой, 56 д, 113 ап, ПФ.

КОРОТКОВ Александр Ильич, род. 1923. Рядовой, 45 зап. сп, 3 сп.

КОРОТКОВ Алексей Петрович (1911–1965). Рядовой, химик-дегазатор 46 гв. сп, шофер 16316 сп.

КОРОТКОВ Василий Аверьянович (1924–1981). Рядовой, наводчик 121 ап.

КОРОТКОВ Дмитрий Федорович (1912–1964). Рядовой, 1011 бронетанковая команда, 85 зенсп НКВД, слесарь 65 зенад. Дважды ранен.

КОРОТКОВ Петр Васильевич, род. 1926. Сержант, 276 сп, 27 зап. сп. Ранен.

КОРОТКОВ Петр Ильич (1920–1994). Лейтенант, 147 обс, 28 гв. сд, 80 сд, СЗФ, 2-й УФ.

ЛЕВАШИН Григорий Иванович, род. 1922. Ефрейтор, снайпер 352 сп.

МАРТЫНОВ Дмитрий Васильевич (1920–2001). Ст. лейтенант, ЛФ, 3-й ПФ.

МИХАЙЛОВ Константин Михайлович, род. 1915. Ст. сержант, ст. писарь 140 сд, 2 зап. сд, пом. комвзвода 940 сд, зав. делопроизводством 60 сд НКВД, 380 сп. Ранен.

ОГУРЦОВ Егор Тимофеевич (1902–1980). Рядовой, 369 сп. Ранен.

ОРЕШНИКОВ Иван Дмитриевич (1920–1980). Рядовой, стрелок, 62 А.

ПАВЛОВ Павел Павлович (1912–1981). Рядовой, 325 сп. Ранен.

ПЕРОВ Александр Матвеевич (1908–1984). Рядовой, 58 гв. сбр. Ранен.

ПЕРОВ Анатолий Иванович (1927–2002). Ефрейтор, курсант.

ПЕРОВ Василий Ефимович (1925–1972). Рядовой, наводчик 44 сп, курсант-автомеханик 234 отд. уч. автп, шофер 190 габр. Ранен.

ПЕРОВ Дмитрий Иванович (1901–1980). Рядовой, 996 сп, ВФ.

ПЕРОВ Ефим Львович (1900–1988). Рядовой, 216 отд. рабб.

ПЕРОВ Иван Иванович, род. 1918. Рядовой, 22, 351 сд. Ранен.

ПЕРОВ Илья Иванович (1924–1997). Рядовой, 161 сп.

ПЕРОВ Матвей Сергеевич (1905–1984). Рядовой, 29 особ. крп. Ранен.

ПЕШОХИН Николай Фролович (1918–1987). Рядовой, 202 отд. сп. Ранен.

ПОТАПОВ Алексей Семенович (1911–1983). Рядовой, 23 особ. сбр. Ранен.

ПОТАПОВ Василий Иванович (1914–1998). Сержант, нач. наблюд. поста 39, 330, 696 обс, радист 122 гап.

РЕШНОВ Матвей Петрович (1909–1994). Сержант, 454 автб.

САМОЙЛОВ Валентин Михайлович (1915–1992). Мл. сержант, курсант 14 отд. мцп, мотоциклист 91 отд. мцб, шофер 715 обс.

САМОЙЛОВ Василий Иванович (1908–1993). Ефрейтор, 364 сп, 4 головной автосклад.

САМОЙЛОВ Василий Филиппович (1922–1988). Рядовой, 183 Краснозн. ап.

САМОЙЛОВ Иван Сергеевич (1914–1984). Рядовой, 333 сп, 40 отд. пулаб.

САМОЙЛОВ Михаил Сергеевич (1927–1999). Рядовой, тракторист 356 БАО, разведчик 18 танковая дес. бр, 1185 сп.

САМОЙЛОВ Николай Александрович, род. 1919. Ст. сержант, 600, 473 сп, ком. отдел. 611 сп, ком. оруд. 498 отд. пулаб. Дважды ранен.

САМОЙЛОВ Николай Дмитриевич (1922–1995). Гв. ст. сержант, курсант 223 отд. лыжб, ком. расчета 130 тбр, ком. отдел. 271 сп. Трижды ранен.

САМОЙЛОВ Сергей Арсентьевич (1924–1986). Ст. лейтенант, комроты 10 гв. сп 13 А, 1-й УФ. Четырежды ранен.

САМОЙЛОВА Раиса Михайловна, род. 1921. Рядовая, 8 отд. зап. телеграф. п, 31 опс.

САУШИН Василий Егорович, род. 1927. Старшина, ученик-моторист.

САУШИН Иван Алексеевич (1919–1999). Рядовой, 100 сп. Ранен.

САУШИН Иван Максимович (1920–2001). Рядовой, стрелок 239 отд. стройбата, 406 Краснозн. пс, сапер 1 отд. сапр.

САУШИН Федор Максимович, род. 1913. Старшина, 205, отд. зенад, 340 отд. зенд, 56 зенад.

СЛЕПОВ Егор Андреевич (1909–1992). Сержант, 1263 зенп.

СТЯЖИН Филипп Андреевич, род. 1910. Рядовой, фотограф 133 ад, 31 А.

ТАРАСОВ Николай Федорович (1919–1982). Рядовой, курсант, стрелок 62 воен. дор. отряда, автоматчик 41 ор обслуж.

ТЕРЕНТЬЕВ Никандр Терентьевич, род. 1927. Рядовой, курсант 133 зап. сп.

ТИТОВ Игнатий Михайлович (1912–1986). Ефрейтор, 594 ап.

ТИТОВ Николай Васильевич, род. 1912. Ст. матрос, телефонист 47 зап. ад, электрик-связист 403 ждадн КБФ. Ранен.

ТИТОВ Петр Николаевич (1915–1985). Рядовой, 9 гв. тк.

УСТИНОВ Степан Степанович (1914–1993). Ст. лейтенант, 865 ап.

ФАДЕЕВ Петр Тимофеевич, род. 1914. Рядовой, 8 сп 4 гв. сд.

ФАДЕЕВ Федор Алексеевич (1924–1980). Мл. сержант, комендор 503, 192 дн, ком. оруд. 78 дн.

ФАЕВЦЕВ Никита Тимофеевич (1912–1995). Старшина, 22 автттехр. Ранен.

ЧИРКОВ Александр Дмитриевич (1913–1987). Рядовой. Ранен.

ЧИРКОВ Иван Антонович (1918–1985). Сержант, 282 сп, 21 отд. гап.

ЧИРКОВ Иван Сергеевич (1911–1981). Сержант, 600 иптп.

ЧИРКОВ Михаил Григорьевич, род. 1919. Рядовой, 1373 сп. Ранен.

ЧИРКОВ Николай Федорович, род. 1927. Рядовой, стрелок, в/ч 93039.

ШЕРЕМЕТКИН Александр Никитович (1924–1993). Рядовой, пулеметчик 145 кп, наводчик 1298 минап.

д. ЧУВАШСКИЕ АЛГАШИ

АНТРОПОВ Тимофей Гурьянович (1924–1998). Рядовой, 48 сп, разведчик 152 отд. тбр.

АРТАМОНОВ Михаил Семенович (1910–1991). Старшина, ком. отдел. 449 обс. Ранен.

БЕЛОВ Александр Павлович (1920–1972). Рядовой, 86 сп. Ранен.

БЕЛОВ Иван Борисович (1919–2000). Рядовой, 1 отд. минб. Ранен.

ГРУДАНОВ Григорий Петрович (1909–1988). Рядовой, 1091 сп.

ГРУДАНОВ Дмитрий Петрович (1906–1981). Рядовой, 250 кп, 606 зенап. Ранен.

ГРУДАНОВ Парфен Ильич, род. 1926. Рядовой, 359 зап. сп, 87 сп. Ранен.

ЕРМОШИН Петр Васильевич, род. 1924. Ст. сержант, 318 отд. б-н.

ИВАНИЧЕВ Анатолий Архипович (1925–2000). Рядовой, 1 зап. сп, 323 сп. Ранен.

ИГУМНОВ Порфирий Архипович (1919–1986). Мл. сержант, 64 сп, санинструктор 49 сп.

КОРОТКОВ Федор Иванович (1908–1998). Сержант, 333 сп. Ранен.

КУЗЬМИН Тимофей Васильевич (1924–1990). Рядовой, 15 отд. мп, мотоциклист 82 мцб.

КУЗЬМИН Тимофей Егорович (1910–1990). Сержант, 609 сп. Ранен.

ЛАВРЕНТЬЕВ Иван Степанович (1923–2002). Гв. сержант, 22 особ. сбр, ком. оруд. 552 иптап, 19 гв. пушабр. Ранен.

МАГУСЬКИН Евгений Иванович (1908–1965). Автомеханик 133 сп, танцор группы ансамбля при 4 сд. Дважды ранен.

МИЗЯКОВ Иван Михайлович (1918–1978). Рядовой, 195, 4 сб.

МИЗЯКОВ Михаил Порфирьевич (1927–1998). Сержант, в/ч 93039, вожатый служ. собак 97 погранотряда.

МИЗЯКОВ Сергей Исакович (1912–1970). Старшина, 3 отд. поб. Ранен.

МУМИКОВ Василий Дмитриевич (1909–1976). Сержант, 693 сп.

МУМИКОВ Владимир Николаевич (1918–1987). Рядовой, 3 п 40 д, 5 А. Ранен.

МУМИКОВ Кузьма Дмитриевич (1926–1967). Рядовой, стрелок 23 зап. сп.

МУМИКОВ Никифор Харитонович (1897–1968). Рядовой, сапер 19 сп, 13 сбр.

МУМИКОВ Николай Зотович (1901–1966). Рядовой, 146 сп. Ранен.

МУХОМАДЕЕВ Каримулла (1923–1977). Рядовой, стрелок 785 сп. Ранен.

НИКИТИН Николай Никитович, род. 1926. Сержант, стрелок, пом. комвзвода 349 сд. Ранен.

ОРТИКОВ Александр Ильич, род. 1923. Техник-лейтенант, комвзвода 311 сд 371 отд. иптдн, 855 ап 311 сд, ВФ, 1-й БФ.

ОРТИКОВ Алексей Ильич (1926–1982). Старшина, автоматчик 359 зап. сп, 38, 28 сп, снайпер 11 сп. Ранен.

ОРТИКОВ Алексей Федорович (1898–1976). Сержант, 27 гв. Краснознам. абр.

ОРТИКОВ Василий Дмитриевич (1910–1989). Рядовой, 708 сп, 102 особ. сбр, 153 сб. Дважды ранен.

ОРТИКОВ Василий Дмитриевич (1918–1989). Ст. лейтенант, политрук батареи 8 мсп 8 тд, 19 мс 19 тд, ЮЗФ.

ОРТИКОВ Владимир Иванович, род. 1921. Рядовой, стрелок 248 обс.

ОРТИКОВ Григорий Алексеевич (1923–1997). Мл. сержант, 155 зап. сп, радист 1408 сп, радиотелеграфист 326 отд. адн.

ОРТИКОВ Захар Федорович (1922–1985). Ст. сержант, стрелок 258 авд, ком. отдел. 221 сд.

ОРТИКОВ Иван Алексеевич, род. 1926. Рядовой, стрелок 221 кв. Контужен.

ОРТИКОВ Михаил Федорович, род. 1907. Рядовой, стрелок 46 гв. ап. Ранен.

ОРТИКОВ Николай Андреевич (1924–2002). Ефрейтор, лин. надсмотрщик 3 отд. кшр.

ОРТИКОВ Петр Андреевич (1914–1991). Ст. сержант, 17 отд. ап 216 сп. Ранен.

ОРТИКОВ Петр Кузьмич (1904–1972). Рядовой, стрелок 35 мехбр.

ОРТИКОВ Сергей Григорьевич (1910–1983). Рядовой, стрелок 46 тп, 76 гв. сп, 65 десб, сапер-минер 10 гв. отд. сапб. Дважды ранен.

ОРТИКОВ Яков Андреевич, род. 1909. Гв. лейтенант, комвзвода 269 гв. сп, 88 гв. сд, 3-й УФ. Ранен.

ПОРФИРЬЕВ Петр Порфирьевич (1914–1972). Рядовой, 188 зап. сп.

РОМАНОВ Федор Николаевич (1925–1965). Сержант, 110 ап. Ранен.

СЕЛИВАНОВ Александр Парфенович (1924–1996). Рядовой, оруд. номер 110 ап, 179 гв. ап.

СЕЛИВАНОВ Василий Захарович (1906–1975). Рядовой, 562 сп 78 сд.

СЕЛИВАНОВ Василий Михайлович (1920–1971). Сержант, 118 кп, наводчик 118 сп. Ранен.

СЕЛИВАНОВ Григорий Кузьмич (1914–1991). Мл. сержант, наводчик 590, 1222 гап, ком. оруд. 119 гап.

СЕЛИВАНОВ Иван Иванович (1921–1994). Ефрейтор, телеграфист 110 отд. зендн, 1648 зенап.

СЕЛИВАНОВ Михаил Иванович (1915–2003). Лаборатист 2 отд. мотоотряда, 12 птап.

СЕЛИВАНОВ Павел Сергеевич (1920–1974). Рядовой, телефонист 443 олбс, лин. надсмотрщик 206 отд. минр.

СЕЛИВАНОВ Парфен Васильевич (1898–1975). Рядовой, 382 сп. Ранен.

СЕЛИВАНОВ Петр Иванович (1921–2000). Рядовой, 43 кп, автоматчик 235 сп НКВД.

СЕЛИВАНОВ Петр Кузьмич (1904–1973). Рядовой, 103 сп 265 сд.

СЕЛИВАНОВ Федор Захарович (1924–1993). Рядовой, 31 зап. ап, разведчик 222 гап, тракторист 112 отд. габр.

СЕЛИВАНОВ Федор Кирсанович (1905–1988). Рядовой, 12 отд. сп. Ранен.

ТРИФОНОВ Григорий Герасимович (1915–1995). Мл. сержант, 441 караульн. взвод, наводчик 41 сбр, минометчик 560 сп.

ТРИФОНОВ Дмитрий Михайлович (1911–1974). Рядовой, стрелок 185 сп, 220 гв. ттп. Ранен.

УЛЯКОВ Иван Андреевич (1908–1965). Рядовой, 1134 зенап.

УЛЯКОВ Павел Федорович, род. 1921. Рядовой, стрелок 898 сп.

УФИЛЬКИН Дмитрий Николаевич (1907–1994). Рядовой, 258 авд, 191 сапр.

УФИЛЬКИН Николай Николаевич (1917–1968). Рядовой, ком. отдел. 224 сп, стрелок 171 минп.

ЧАЛБАЕВ Виктор Семенович, род. 1926. Сержант, водитель танка 368 пушап, 3 гв. ТА. Ранен.

ЧАЛБАЕВ Гаврил Васильевич (1914–1957). Рядовой, плотник 239 стройбата.

ЧАЛБАЕВ Илья Иванович, род. 1916. Сержант, механик 662, 890 БАО.

ЧАЛБАЕВ Николай Михайлович (1927–1996). Сержант, стрелок 23 погранотряда НКВД.

ЧАЛБАЕВ Федор Иванович (1912–1993). Ст. сержант, механик 618 зенб. Ранен.

ШИВКИН Петр Захарович (1913–1977). Мл. сержант, ком. отдел. телегр. 260 п НКВД, телеграфист 102, 99 погранотр. НКВД.

«Тридцатьчетверка» — гроза для врага

...С приближением к Будапешту бои становились все упорнее. Чаще стали появляться хваленые «тигры», «пантеры», «фердинанды». Уязвимые места этих машин Василию Белову были известны, и он, развернув свой Т-34, зашел в тыл немецких танков и друг за другом подбил три танка и один «фердинанд» — самоходку. Но не успела «тридцатьчетверка» двинуться вперед, как к ней стала приближаться вражеская «пантера». Василий Белов метко прицелился — грохнула пушка, сноп пламени осветил все вокруг. «Пантера» вспыхнула. Танкисты открыли наступающей пехоте путь к штурму Будапешта.

Бои шли в центре города. А в большом городе трудно сориентироваться и вести бой. Поэтому внимание должно быть напряжено до предела. Лейтенант Белов отличался быстротой реакции, умением ориентироваться в обстановке. И все-таки вражеский снаряд угодил в танк Белова. Т-34 завертелся на месте и остановился. Но и под огнем врага экипаж сумел за короткие минуты устранить повреждение. Вступив в схватку с противником в уличных боях, экипаж Белова уничтожил еще один «фердинанд», смял гусеницами несколько орудийных расчетов врага...

За проявленные геройство, отвагу в боях за освобождение Будапешта В. Белов награжден орденом Ленина.

Василий Степанович Белов родился в с. Торханы. Окончив танковое училище, стал командиром танка Т-34. Принимал участие в освобождении Западной Украины, Молдавии, Румынии, Венгрии, воевал в Чехословакии, победу встретил в Германии.

Кроме ордена Ленина, награжден также орденом Отечественной войны I и II степени, медалями «За взятие Вены», «За освобождение Праги» и др.

ЯРАНСКОВ Илья Константинович (1925—1987). Гв. старшина, завскладом 742 зенап, курсант 10 гв. отд. тп, ком. танка 1 гв. отд. тп, минометчик 298 минп. Ранен.

ЯРХУТКИН Степан Вячеславович (1925—1990). Рядовой, стрелок-снайпер 682 сп, 213 зап. сп, 776 сп. Ранен.

ЯРХУТКИНА Анастасия Александровна (1921—2001). Рядовая, шофер, в/ч 70939.

Торханская сельская администрация

д. ТОРХАНЫ

АЛМАКАЕВ Алексей Михайлович (1913—1947). Сержант, войска НКВД.

АНДРЕЕВ (БАЙМУКОВ) Михаил Андреевич, род. 1920. Рядовой, 855 зап. сп.

АРАПОВ Василий Яковлевич (1904—1974). Рядовой, 157 отд. гужетрансп. б-н, 12 А. Ранен.

АРЛАНОВ Гордей Васильевич, род. 1915. Рядовой.

АРОТКИН Александр Иванович, род. 1927. Рядовой, стрелок 227 кп НКВД.

АРСЮТОВ Алексей Федорович, род. 1920. Старшина, ком. отдел.

АРСЮТОВ Петр Максимович (1921—1998). Мл. лейтенант, ст. авиамеханик 148 отд. авпс.

АРСЮТОВА Анна Федоровна (1923—1967). Стрелок зенап.

БАЙМУКОВ Андрей Андреевич, род. 1916. Капитан, вет. врач.

БЕЛОВ Василий Степанович (1910—1995). Гв. лейтенант, 23 гв. тп, ком. танка Т-34 4 гв. мехбр 2 гв. мехк, 2-й УФ. Ранен.

БЕЛОВ Захар Иванович (1924—1984). Рядовой, стрелок 215 сд.

БЕЛОВ Иван Иванович (1914—2000). Ст. сержант, пом. ком. мин. взвода 908 сп.

БОТНИКОВ Борис Гаврилович, род. 1926. Рядовой, стрелок 21 сп. Ранен.

ВАНИН Михаил Иванович, род. 1925. Сержант. Ранен.

Морской комбат

М.А. Ильгачкин еще в молодости отличался организаторскими способностями. Работал в комсомоле, был пропагандистом в волостях Ядринского района. Но тянуло его во флот. Окончив военное училище, с 1932 г. он служил офицером в береговой обороне Тихоокеанского флота. До Великой Отечественной войны у Михаила Александровича уже был трудный боевой путь (бои на Халхин-Голе и озере Хасан) и опыт командира в сражениях с японцами.

В начале Великой Отечественной подразделение, в котором служил М.А. Ильгачкин, было переброшено в Сталинград. На Мамаевом кургане от начала до конца битвы сражалась 284-я стрелковая дивизия, в состав которой вошел батальон морских пехотинцев, прибывших из Владивостока. Им командовал капитан М.А. Ильгачкин. Своей самоотверженностью они вписали замечательные страницы в историю Сталинградской битвы.

Известный советский писатель В. Гроссман в книге «Повести, рассказы, очерки» пишет: «...Командир батальона капитан Ильгачкин, высокий худощавый юноша с черными глазами, с темным высоким лбом, по национальности чуваш. В его лице, в горящих глазах, во впалых щеках, в его речи чувствуется фанатизм, сталинградская одержимость. Он и сам говорит это: «...ни о чем не думаю, только о кургане... Возьму курган, возьму! План разработан так, что ни одной ошибки быть не может!»

Слова не разошлись с делом. В ноябрьском наступлении Мамаев курган был взят, точнее, был вырван у немцев...»

Батальон Ильгачкина здесь уничтожил свыше 1000 солдат и офицеров противника. Сбито из оружия ПТР три самолета, подбито несколько автомашин. За боевые подвиги, совершенные на Мамаевом кургане, М.А. Ильгачкин награжден орденом Красного Знамени.

В одном из боев комбат Ильгачкин был тяжело ранен и контужен. Но после излечения снова встал в строй. После коротких курсов он вел в бой уже полк в сражении за Днепр. Здесь был ранен второй раз. После госпиталя некоторое время работал в штабе 4-го Украинского фронта. Отсюда его направили на ускоренные курсы Военной академии им. Фрунзе. В 1945 г. М. Ильгачкин командовал стрелковым полком в боях в Маньчжурии и Корее. О боевых днях и мужестве Ильгачкина напоминают два ордена Красного Знамени, два ордена Красной Звезды, ордена Отечественной войны I и II степени и множество боевых медалей.

Уйдя в отставку, М.А. Ильгачкин проживал в Москве. Тяжелые ранения и болезни вырвали из жизни нашего земляка героя-сталинградца, но подвиги его бессмертны. В родной деревне Торханы улица, где проживал до войны Михаил Александрович, названа его именем.

В. Симсов, ветеран войны

ВАНЮКОВ Григорий Васильевич, род. 1926. Рядовой, курсант 18 сп, оруд. номер 758 сп. Ранен, контужен.

ВАНЮКОВ Иван Васильевич, род. 1924. Сержант, курсант 2 особ. сп, ком. стр. отдел. 9 вдбр. Ранен.

ВАНЮКОВ Петр Васильевич, род. 1918. Капитан, нач. хим. сп.

ВАНЮКОВ Федор Гаврилович, род. 1924. Ст. сержант, НКВД.

ВАСИЛЬЕВ Александр Николаевич, род. 1918. Рядовой, стрелок, в/ч 6567.

ВАСИЛЬЕВ Василий Григорьевич (1923–1996). Сержант, стрелок 1408 зап. сп, 211 сд, 183 арт. загр. отр., ком. отдел. 35 зап. сп. Ранен.

ВАСИЛЬЕВА Анастасия Романовна (1922–2001). Рядовая, зена.

ГРИГОРЬЕВ Георгий Николаевич, род. 1913. Ст. сержант, стрелок 6 гв. ммехбр, пом. комвзвода, нач. ВТС 290 сд. Ранен.

ЕГОРОВ Михаил Егорович, род. 1924. Рядовой, 37 зап. кп, коновод 5 гв. итб.

ЕРИФАНОВ Петр Иванович, род. 1923. Мл. сержант, 7 сп, снайпер 136 сд. Ранен.

ЕРМОЛАЕВ (ТУЛПАНОВ) Сергей Ермолаевич, род. 1920. Ст. сержант, наводчик 660 ап, курсант 243 сп, пом. комвзвода 27 отд. минд. Трижды ранен.

ЕФИМОВ Иван Дмитриевич, род. 1912. Рядовой, стрелок 140 сд, 99 зап. сп.

ЗОТОВ Андрей Васильевич (1895–1971). Рядовой. Ранен.

ЗОТОВ Иван Ефимович (1918–1965). Сержант, оруд. номер 120 гв. гап, телефонист 120 минп, ком. отдел. 310 сд, 94 ср. Трижды ранен.

ЗОТОВ Максим Ефимович (1923–1970). Стрелок 425 сп. Ранен.

ИВАКОВ Анатолий Прокопьевич, род. 1924. Ст. сержант, 754 сп 192 сд, ком. отдел. 5 сп, ЗФ, ДВФ. Дважды ранен.

ИВАКОВ Михаил Кузьмич (1916–1963). Рядовой, комвзвода 20 зенпулп.

ИВАКОВ Николай Герасимович, род. 1914. Старшина, ком. оруд. 196 зенап, нач. прож. ст. 38 прожп, 48 прожб, 29 отд. прожб.

ИВАНОВ Иван Андреевич (1915–1955). Рядовой, парикмахер 183 сд. Ранен.

ИКОННИКОВ Павел Васильевич (1906–1959). Рядовой, жд войска.

ИЛЬГАЧКИН Василий Кузьмич, род. 1920. Рядовой, шофер 137, 132 автб.

ИЛЬГАЧКИН Кирилл Александрович, род. 1916. Рядовой, стрелок, ЦФ.

ИЛЬГАЧКИН Михаил Александрович, род. 1906. Капитан, ком. 2 сбн 1045 сп 284 сд 62 А, комполка 537 сп 386 сд 25 А, Ст. Ф, ЮФ, 4-й УФ, 1-й ДВФ.

ИЛЬГАЧКИН Михаил Митрофанович, род. 1923. Рядовой, минометчик 350 зап. сп, 17 гв. сд, стрелок 381 сд. Дважды ранен.

ИЛЬГАЧКИН Фома Александрович (1909–1978). Рядовой, 16 А, ЗФ.

ИЛЯДЯРОВ Василий Михайлович, род. 1905. Рядовой, жд войска.

ИЛЯДЯРОВ Михаил Михайлович (1903–1968). Рядовой, войска НКВД. Ранен.

ИСАКОВ Николай Тихонович, род. 1914. Капитан и/с, сп, ЗФ.

ИСАКОВ Петр Михайлович, род. 1916. Ст. сержант, ЛФ.

ИСАКОВ Федор Тихонович (1907–1975). Рядовой, стрелок, 16 А. Ранен.

КАДЕРОВ Никита Федорович, род. 1913. Рядовой, стрелок 287 погранп, стрелок-разведчик 41 погранп НКВД, 187 особ. опер. бр.

КАЗЕНОВ Алексей Николаевич (1916–1970). Рядовой, стрелок, в/ч 6567.

КАЗЕНОВ Иван Николаевич (1922–1999). Рядовой, курсант 22 гв. сд, ком. отдел. 119 гв. сд, 58 зап. сп. Трижды ранен.

КАЗЕНОВ Илья Иванович (1899–1980). Рядовой, ЗФ. Ранен.

КАЗЕНОВ Федот Макарович, род. 1915. Ст. сержант, слесарь 5 отд. танкорем. б-на.

КАПРАЛОВ Дмитрий Никифорович, род. 1898. Рядовой, стрелок 218 сп, ЗФ.

КАРЗАКОВ Василий Емельянович (1898–1956). Рядовой, ЗФ. Ранен.

КОВАКОВ Самуил Ильич (1923–1992). Лейтенант, комвзвода 64 арм. зап. п, Ст. Ф, ПФ. Четырежды ранен.

КОВАКОВ Софрон Софронович (1924–1998). Рядовой, водитель 21 автп, стрелок 171 гв. сп.

КОНСТАНТИНОВ Иван Константинович (1910–1982). Ст. лейтенант, комвзвода сд, 61 А, ЗФ. Дважды ранен.

КОСТЯКОВ Алексей Петрович, род. 1919. Ст. лейтенант, механик БАО.

КОСТЯКОВ Георгий Васильевич (1908–1956). Ст. сержант.

КОСТЯКОВ Иван Александрович (1907–2002). Рядовой. ком. отдел. 2, 59 отд. сбр, СКФ.

КОСТЯКОВ Кузьма Александрович, род. 1921. Ст. лейтенант, комвзвода 360 абр 2 ск, 807 сп 304 сд, 9 А, СКФ. Ранен.

КОСТЯКОВ Михаил Александрович (1919–1949). Ст. сержант, ком. отдел. сп, 16 А. Четырежды ранен, контужен.

КОСТЯКОВ Николай Александрович, род. 1922. Рядовой, стрелок 87 зап. кп. Ранен.

КОСТЯКОВ Роман Андреевич, род. 1908. Рядовой, 164 сп. Ранен.

КРЫЛОВ Гаврил Антонович, род. 1914. Ефрейтор, шофер 63 зенад.

КУЗЬМИН Григорий Трофимович (1911–1947). Рядовой, ЗФ. Ранен.

КУЗЬМИН Иван Трофимович (1922–2002). Сержант, 16 зап. лыж. сп, ком. отдел. 1243 сп, 95 гв. ап, разведчик-артиллерист 115 отд. сбр. Ранен.

ЛЕБЕДЕВ Алексей Романович (1902–1978). Рядовой, 4 Уд. А, 1-й БФ. Ранен.

МАЙМАСОВ Михаил Мартынович, род. 1920. Рядовой, 346, 341, 247сп, 23 ад.

МАЙМАСОВ Михаил Павлович, род. 1927. Старшина 2 ст., курсант 54 уч. сп.

МАЙМАСОВ Федор Романович, род. 1914. Мл. сержант, радист 449 сп. Ранен.

МАЙМАСОВ Филипп Михайлович, род. 1910. Старшина, ст. писарь 25 зап. ап, 63 минп, 164 сп, 94 гв. сп. Дважды ранен.

МАКАРОВ Григорий Ефимович, род. 1925. Ст. сержант, ком. отдел. 79 сп, БФ. Ранен.

МАКАРОВ Степан Иванович (1907–1981). Рядовой, стрелок, ЗФ.

Курсанты выдержали экзамен

В начале 1942 г. Самуил Ильич Коваков надел солдатскую шинель. Вместе с ним в один полк попали его односельчане из Торхан. Все они были направлены в Краснодарское военное училище.

В середине 1942 г. перед курсантами поставили задачу огромной важности. Решением Ставки Верховного Главнокомандования весь личный состав училища был направлен на 74-й километр железной дороги от Сталинграда. Здесь, на излучине Дона, курсанты стеной встали навстречу гитлеровцам. В тех ожесточенных боях они показали настоящий героизм.

– В одном из боев фашисты бросили на наш полк множество танков и пехоту, – рассказывал Самуил Ильич. – Немцы яростно лезли на наши позиции, но тщетно. Мы при помощи соседних частей артиллерии, авиации отбивали атаку за атакой.

В этом бою Самуил Коваков был тяжело ранен и попал в госпиталь. После госпиталя его направили на курсы офицеров взвода. Лейтенант воевал в составе 3-й и 4-й Ударных армий на Прибалтийском фронте, освобождал Псковщину, города и села Белоруссии, Прибалтики. В ходе этих боев был ранен еще 2 раза. За храбрость, отвагу награжден орденами Отечественной войны I степени, Красной Звезды.

Кавалер семи орденов

1418 дней и ночей в боях за Родину против немецких захватчиков воевал Иван Трофимович Кузьмин. За мужество и храбрость, проявленные в боях, награжден орденами Славы III и II степени, Красной Звезды (трижды), медалями.

Демобилизовавшись, вернулся на родину. В первое время работал рядовым колхозником, затем в течение тридцати двух лет — трактористом. В 60–70-е гг. возглавлял механизированное звено по выращиванию пропашных культур, которое ежегодно получало высокие и устойчивые урожаи.

Иван Трофимович Кузьмин неустанно пропагандировал передовые приемы возделывания культур, заботливо воспитывал молодые кадры. Он был не только отличным механизатором, но принимал активное участие в общественной жизни: избирался членом Чувашского обкома партии, был делегатом XXVI съезда КПСС. К боевым наградам прибавились высокие правительственные награды – ордена Ленина, Октябрьской Революции, медали. За большие успехи, достигнутые в производстве сельхозпродуктов, в 1973 г. ему присвоено звание Героя Социалистического Труда. Его имя занесено в Почетную Книгу Трудовой Славы и Героизма Чувашской АССР.

От Сталинграда до Праги

От Сталинграда до Праги прошагал тяжелыми фронтовыми дорогами Антон Иванович Петрухин. Мобилизованный в Красную Армию в июне 1941 г. он был направлен в зенитно-артиллерийское училище, по окончании которого зачислен в состав 780-го полка 214-й стрелковой дивизии, называемой «Башкирской» (по месту формирования). Офицер артиллерийской службы полка боевое крещение получил, сдерживая натиск гитлеровцев, стремящихся к Дону и Волге. Нужны были неимоверные усилия для удержания занятых рубежей. В дивизии, перешедшей к длительной обороне, Петрухину и его боевым товарищам не раз приходилось с оружием в руках участвовать в кровопролитных боях с фашистами. В тот период он освоил профессию снайпера. Затем участвовал в окружении и разгроме 330-тысячной армии Паулюса под Сталинградом, а потом и в ликвидации этой группировки. После волжских сражений в составе той же дивизии Антон Иванович воевал на Степном, 1-м, 2-м Украинских фронтах за освобождение Украины, Польши, Чехословакии. За проявленные в боях мужество и храбрость награжден орденами Отечественной войны II степени, Красной Звезды, медалями.

После войны старший техник-лейтенант уволился в запас. Преподавал в казанских школах и высших учебных заведениях, в Чувашском госуниверситете. Доктор философских наук, академик НАНИ Чувашской Республики. Ему присвоено почетное звание заслуженного работника высшей школы ЧАССР.

МАЛАСЬКИН Николай Семенович, род. 1912. Рядовой, шофер 2 гв. адн, 871 отд. автб.

МАТВЕЕВ Петр Иванович, род. 1923. Мл. сержант, 7 сп, стрелок-снайпер 156 сд. Ранен.

МЕЛЬНИКОВ Александр Иванович (1901–1983), г. Арзамас. Рядовой, слесарь 100 отд. сждб.

МИГУШОВ Герасим Захарович (1923–1959). Рядовой, ЗФ. Ранен.

МИГУШОВ Захар Сергеевич, род. 1903. Рядовой, стрелок 1199 сп. Ранен.

МИХАЙЛОВ Моисей Андреевич, род. 1916. Ст. сержант, ком. отдел. 528 сд, 3 кп, 223 гап. Трижды ранен.

МИХАЙЛОВ Федор Михайлович (1917–1970). Ефрейтор, шофер 190 отд. автб.

МОИСЕЕВ Артемий Иванович (1914–1971). Рядовой, 189 сп, оруд. номер 272 отд. зенап, 1867 зенап. Четырежды ранен.

МОИСЕЕВ Иван Григорьевич (1912–2001). Лейтенант, писарь 973 сп 160 сд, литсотрудник 113 сд, ЮЗФ, ЮФ, 3-й УФ.

МОИСЕЕВ Иван Евграфович, род. 1904. Ст. лейтенант, сп.

МОИСЕЕВ Иосиф Николаевич, род. 1926. Мл. лейтенант, ком. мин. расчета 315 сп, комвзвода 1379 сп 87 сд, 212 сп 75 гв. сд, Ст. Ф. Четырежды ранен.

МОИСЕЕВ Сергей Архипович (1912–1979). Сержант, слесарь 100 отд. сждб.

МУРАШКИН Аврам Архипович (1916–1955). Старшина, 798 сп 140 сд, 1120 сп 333 сд, ЮЗФ, 3-й УФ.

МУРАШКИН Алексей Архипович (1912–1982). Рядовой, зав. делопроизводством 4 особ. тд, топографист 445 ап. Ранен.

МУРАШКИН Афанасий Федорович (1920–1995). Рядовой, стрелок 24 кп.

МУРАШКИН Георгий Ильич (1922–2002). Ст. лейтенант, комроты 54 мсбр, 7 А.

МУРАШКИН Иван Архипович (1919–1979). Ст. сержант, замполит роты 320 зап. сп. Ранен.

МУРАШКИН Михаил Ильич (1921–1985). Ст. сержант, НКВД в Иране, комвзвода 1 сд, 11 гв. А. Ранен.

МУРАШКИН Михаил Константинович (1901–1978). Рядовой. Ранен.

МУРАШКИН Петр Артемьевич (1906–1949). Рядовой, стрелок 43 отд. сп, ЗФ. Ранен, контужен.

МУРАШКИН Петр Архипович, род. 1922. Рядовой, 19 тп.

МУРАШКИН Франц Антонович (1926–1998). Рядовой, 21 уч. сп, 758 сп. Ранен.

НАДЕЕВ Александр Николаевич, род. 1922. Сержант, пом. комвзвода ПТР, нач. аптеки ЭГ, 2-й БФ.

Бронебойщики против «тигров»

«Приближали, как могли...» – так озаглавил Василий Кондратьевич Симсов свою книгу, посвященную 60-летию Победы в Великой Отечественной войне 1941–1945 гг. Уроженец д. Торханы, он в семнадцатилетнем возрасте был призван в ряды Красной Армии. Окончившего учебно-снайперскую школу сержанта Симсова направили на Калининский фронт. «...Впервые мне пришлось смотреть смерти в глаза, когда немцы двинули в наступление на наши позиции свои танки, – рассказывает Василий Кондратьевич. – Вверенное мне отделение, вооруженное двумя расчетами ПТР, во взаимодействии с соседними подразделениями по обороне уничтожило более двух десятков фрицев и несколько немецких танков, в том числе два «тигра» и одну самоходную артиллерийскую установку. Остальные танки, видя и чувствуя силу удара наших бронебойщиков и артиллерии, повернули назад...».

За успешное проведение этой операции В. Симсов награжден орденом Славы III степени. Затем в его фронтовой жизни были не менее ожесточенные бои. Надолго он сохранил в памяти сражения под Псковом, Витебском. Участвовал в Невельской, Городокской, Полоцкой операциях 1943–1944 гг., в освобождении многих городов и сел Белоруссии, Прибалтики. В ходе одного из кровопролитных боев он, снайпер, помощник командира взвода, был тяжело ранен и отправлен в госпиталь. Оттуда его, не долечившегося, демобилизовали, к ордену Славы III степени добавив орден Отечественной войны I степени.

После войны Василий Кондратьевич работал на ответственных должностях в партийных и советских органах. В 1969–1981 гг. возглавлял исполком Шумерлинского районного совета. К боевым наградам прибавились два ордена Знак Почета, медали. На пенсии занялся краеведением. Автор нескольких книг.

НАДЕЕВ Иван Павлович (1924–1972). Матрос, электрик-артиллерист сторож. корабля «Шторм».

НАЗАРОВ Яков Алексеевич (1912–1996). Ст. лейтенант, 48 А, ЦФ. Дважды ранен.

НИКИТИН Василий Иванович (1922–1982). Матрос, химик 15 адмп. Ранен.

НИКИТИН Владимир Евсеевич (1916–1972). Рядовой, связист 1 зап. опс, лин. надсмотрщик 342 олбс.

НИКИТИН Георгий Павлович (1916–1985). Рядовой, моторист 221 рем.-восст. поезда.

НИКИТИН Федор Павлович (1909–1975). Рядовой, ЦФ. Ранен.

ПАВЛОВ Алексей Иванович, род. 1921. Рядовой, стрелок 20 зап. п.

ПАВЛОВ Вениамин Анисимович, род. 1927. Старшина, телефонист 14 зап. кп.

ПАВЛОВ Петр Митрофанович (1917–2000). Рядовой, стрелок 916 сп, шофер 1163. Ранен.

ПЕТРОВ Евгений Павлович (1920–1965). Ст. техник-лейтенант, авиамеханик БАО, ЗФ.

ПЕТРУХИН Антон Иванович, род. 1916. Ст. техник-лейтенант, нач. боепитания 780 сп 214 сд, 64 А, Ст. Ф, Дон. Ф,1-й, 2-й УФ. Ранен.

ПЫРКОВ Николай Иванович (1910–1982). Рядовой, стрелок 357 сп. Ранен.

ПЫРКОВ Филипп Петрович (1905–1950). Сержант.

РОМАНОВ Петр Дмитриевич (1922–2003). Ст. сержант, 76 сп, ком. оруд. 12 отд. ибр. Ранен.

САРРА Алексей Алексеевич (1916–1981). Рядовой, шофер 140 сд, 3 инж. минбр, 70 об.

САРРО Михаил Иванович, род. 1926. Рядовой, машинист паровоза, СЗФ.

САРРО Никифор Федорович, род. 1914. Ст. лейтенант, б-н особ. назназ., КФ, 2-й УФ.

СИДОРОВ Егор Филиппович (1914–1995). Рядовой.

СИЗОВ Ефим Михайлович (1908–1965). Рядовой, связист. Контужен.

СИМСОВ Василий Кондратьевич, род. 1925. Ст. сержант, ком. отдел. 37, 334 сп, , 4 Уд. А, 1-й ПФ. Ранен.

СИМСОВ Филипп Васильевич (1904–1949). Рядовой, 34 отд. минб, Кал. Ф. Ранен.

Военный медик и математик

Семнадцатилетний парень из д. Торханы Тарасов Захар Тимофеевич 20 июня 1941 г. закончил Ходарскую среднюю школу. Через несколько дней он добровольно ушел в армию. 5 июля 1941 г. З. Тарасов был зачислен в Военно-медицинское училище в г. Ленинград (позже училище было эвакуировано в г. Омск). После завершения учебы в 1942 г. его определили старшим фельдшером танкового батальона 219-й танковой бригады, которую формировали в Костеровских лагерях Горьковской области.

В августе 1942 г. Захар Тимофеевич в составе 1-го механизированного корпуса Калининского фронта участвовал в боях в районе г. Белый Калининской области. В феврале—марте 1943 г. корпус был переброшен в район Курского выступа. В летней кампании 1943 г. 219-я танковая бригада принимала участие в боях в составе Степного, затем 2-го Украинского фронтов. В этих битвах З. Тарасов показывал храбрость и мужество, находился в самом пекле; спасая раненых солдат и офицеров, сам получил 2 ранения. В апреле 1944 г., после тяжелого ранения, его направили в эвакогоспиталь в г. Махачкала.

После выздоровления, в сентябре 1944 г., Захар Тимофеевич вернулся в свою танковую бригаду и до окончания войны принимал участие в боях в качестве старшего фельдшера в составе 1-го Белорусского фронта. Он самоотверженно сражался с врагом при освобождении Варшавы и взятии Берлина. Ему пришлось служить до июля 1947 г. в Группе советских войск в Германии, но уже в звании лейтенанта медицинской службы.

Демобилизовавшись он поступил учиться на физико-математический факультет Казанского госуниверситета, после трех лет учебы его перевели в Московский госуниверситет им. М.В. Ломоносова на механико-математический факультет. В 1952 г., после завершения учебы, талант математика был востребован советской армией. Он работал в одном из закрытых НИИ, потом в Управлении Генерального штаба ВС СССР. Здесь он прослужил до августа 1974 г. Уволен в запас по болезни в звании полковника-инженера.

В октябре 1974 г. Захар Тимофеевич Тарасов был приглашен на работу в Московский инженерный институт заведующим лабораторией на кафедру высшей математики.

Высокие заслуги перед Родиной нашего земляка отмечены орденами Отечественной войны I и II степени, Красной Звезды, многими медалями.

В. Симсов

СКРИПКОВ Алексей Петрович (1912—1968). Рядовой, 2-й УФ. Ранен.

СОЛОВЬЕВ Иван Прохорович, род. 1924. Рядовой, Кал. Ф. Ранен.

СЫРОМЯТНИКОВ Петр Александрович, род. 1907. Рядовой, оруд. номер 359 зап. сп.

СЮТОВ Алексей Гаврилович, род. 1921. Рядовой, стрелок 529 сп.

ТАРАСОВ Василий Тарасович, род. 1922. Ст. матрос, 36 отд. зенадн.

ТАРАСОВ Даниил Тимофеевич, род. 1912. Рядовой, наводчик 1232 сп, разведчик 40 ор обслуж., оруд. номер 314 гв. иптап. Ранен.

ТАРАСОВ Захар Тимофеевич, род. 1924. Лейтенант м/с, ст. фельдшер 219 тбр, 2-й УФ, 1-й БФ, Кал. Ф, Степ. Ф. Трижды ранен.

ТАРАСОВ Михаил Тимофеевич (1909—1999). Рядовой, ком. отдел. 444 сп. Ранен.

ТАРАСОВ Тимофей Тимофеевич (1916—1974). Ст. лейтенант, пилот-штурман.

ТАРГАНОВ Илья Яковлевич, род. 1919. Рядовой, топограф, 2-й, 3-й УФ.

ТАРГАНОВ Петр Николаевич, род. 1920. Капитан-лейтенант, Балт. Фл.

ТИМОФЕЕВ Антон Иванович, род. 1916. Капитан, контрразведка СМЕРШ.

ТИМОФЕЕВ Михаил Семенович, род. 1915. Рядовой, стрелок, 3 Уд. А, 1-й ПФ.

ТОРГАНОВ Маркел Алексеевич (1914–1995). Сержант, ком. отдел. 12 помб.

УДИВАНОВ Алексей Федорович, род. 1927. Сержант, курсант 54, 56 уч. сп.

ФЕДОРОВ Николай Алексеевич (1925–2002). Ст. матрос, курсант уч. отряда подвод. плавания.

ФЕДЮКОВ Александр Петрович (1920–2002). Старшина, пом. комвзвода 75 сп, стрелок 267 парт. отр., 2249 сп. Ранен.

ФЕДЮКОВ Афанасий Васильевич (1909–1961). Рядовой, ЦФ. Ранен.

ФЕДЮКОВ Илья Ефимович (1924–1955). Рядовой, 8 А, ЛФ.

ФЕДЮКОВ Леонтий Федорович (1905–1968). Рядовой, 2-й БФ. Ранен.

ХАЛИХОВ Семен Петрович (1897–1972). Рядовой, стрелок 67 сп 110 сд, 20 А. Ранен.

ЧЕРКЕСОВ Анисим Семенович (1904–1971). Рядовой, стрелок, 16 А. ранен.

ЧЕРКЕСОВ Василий Семенович, род. 1923. Сержант.

ЧЕРКЕСОВ Иван Семенович (1906–1984). Сержант. Контужен.

ШУГАЕВ Аким Федорович (1902–1986). Рядовой, 241 БАО. Ранен.

ШУГАЕВ Валентин Алексеевич (1927–1956). Мл. сержант, оруд. номер 54 сп.

ШУГАЕВ Василий Григорьевич (1919–2002). Рядовой, оруд. номер 665 зенап. Ранен.

ШУГАЕВ Дмитрий Иванович (1912–1984). Ст. лейтенант, 1201 сп 354 сд, комроты 1185 сп 358 сд, 65, 61 А, 1-й БФ. Трижды ранен.

ШУГАЕВ Иван Николаевич, род. 1921. Ст. лейтенант, комбат ап ПВО СФ.

ШУГАЕВ Иван Федорович (1910–1961). Рядовой, ЦФ. Ранен.

ШУГАЕВ Николай Алексеевич (1921–1998). Ст. сержант, пом. комвзвода 305 Краснознам. сд. Ранен.

ШУГАЕВ Павел Федорович (1920–1995). Лейтенант, ком. танка Т-34, 16 А, ЦФ.

ШУГАЕВ Петр Федорович (1907–1948). Рядовой, стрелок, 20 А. Ранен.

ЯКОВЛЕВ Алексей Яковлевич, род. 1924. Сержант, 18 зап. сп, телефонист 452 отд. минб, разведчик 12 отд. мрр.

д. БРЕНЯШИ

АЛЕКСАНДРОВ Федор Александрович, род. 1913. Рядовой, шофер 88 гв. сп.

БАДЯК Андрей Васильевич, род. 1919. Рядовой, шофер 729 гап.

БАДЯК Николай Никитович (1926–1978). Рядовой, стрелок 135 сп, 101 штраф. р.

БАРДАСОВ Николай Дмитриевич (1895–1954). Рядовой, стрелок 707 сп. Ранен.

БАРДАСОВ Степан Артемьевич (1923–2001). Рядовой, лин. надсмотрщик 443 олбс, ДВФ.

БАРИНОВ Лаврентий Александрович (1908–1982). Ст. лейтенант, ком. САУ 1202 сап, нач. пож. команды склада № 1727, ЮЗФ, 3-й УФ. Ранен.

БАРИНОВ Семен Яковлевич (1919–1978). Сержант, ком. отдел. 90 сп 95 сд. Ранен.

БАРИНОВ Сергей Васильевич, род. 1925. Рядовой, 4226 сп. Ранен.

ВАНЮКОВ Алексей Павлович (1902–1957). Рядовой, оруд. номер 225 гв. д-н, ЗФ. Ранен.

ВАНЮКОВ Федор Максимович (1922–1991). Рядовой, телефонист 59 особ. сбр, минометчик 28 зап. бр, мотоциклист 14 отд. уч. мцп, 16 отд. уч. тп.

ВОЛКОВ Зиновий Николаевич (1926–1999). Рядовой, курсант 18 сп, стрелок 267 сп, 2-й ПФ. Ранен.

ВОЛКОВ Степан Хрисанович (1903–1993). Рядовой.

ВОЛКОВ Тихон Федорович (1899–1943). Рядовой, путеец 8 отд. дэр.

ВОЛКОВ Яков Николаевич, род. 1923. Сержант, наводчик 11 гв. сп 40 гв. сд, связист 41 отд. зап. бр, пулеметчик 9 гв. вдп, ком. отдел. 1343 сп 399 сд 42 ск, Ст. Ф, ЦФ, 1-й, 2-й, 3-й БФ. Трижды ранен.

ВОЛКОВ Яков Хрисанович (1915–1995). Сержант, стрелок 58, 305 сп, 51 отд. гв. сд, топограф 58 отд. гв. минп. Ранен.

ДАВАЛОВ Николай Григорьевич (1925–1982). Рядовой, пулеметчик 78 сп. Ранен.

ДМИТРИЕВ Сергей Павлович (1906–1992). Рядовой, 1 инжсапб, 3-й УФ.

ЕГОРОВ Никифор Васильевич (1905–1958). Рядовой, стрелок 359 зап. сп, 104 дор. стрит. б-на.

ЖИРНОВ Иван Петрович, род. 1923. Рядовой, стрелок 78 гв. сп.

ИЛАКИН Николай Савельевич, род. 1926. Рядовой, шофер 643 БАО.

КИРГИЗОВ Николай Васильевич (1923–1978). Рядовой, оруд. номер 1500 отд. ап, 252 тп, 248 зап. тб.

КИРИЛЛОВ Николай Ильич, род. 1927. Рядовой, оруд. номер 27 зап. ап.

КОЧЕТКОВ Василий Емельянович (1915–1988). Ст. сержант, пом. комвзвода. Ранен.

КОЧЕТКОВ Илья Трофимович (1920–2000). Рядовой, стрелок 691 сп. Ранен.

КОЧЕТКОВ Яков Емельянович (1909–1973). Рядовой, стрелок 539 сп, ЗФ.

КРАСНОВ Станислав Герасимович (1926–1981). Мл. сержант, стрелок 199 зап. сп, 331 сд, писарь 25 об. Ранен.

КРЫЛЬЦОВ Игнатий Ефремович (1899–1992). Рядовой, стрелок, 41 А. Ранен.

КРЫЛЬЦОВ Николай Игнатьевич (1925–1980). Мл. сержант, ком. отдел. 1129 сп 337 сд. Ранен.

КРЫЛЬЦОВ Петр Николаевич, род. 1903. Рядовой, оруд. номер 5 зап. абр, плотник-мостовик 95 отд. мостостроит. б-на.

КРЫЛЬЦОВ Семен Никитович, род. 1908. Рядовой, стрелок 1 зап. сп.

Водитель машины боевой

Двадцатилетний Андрей Бадяк из д. Бреняши в 1939 г. закончил курсы шоферов и стал первым водителем в деревне. Осенью 1939 г. был призван в ряды Красной Армии. В 1940 г. участвовал в освобождении Бессарабии. Всю войну храбро и образцово служил водителем автомашины 429-го гаубично-артиллерийского полка, с 1943 г. – 94-го автобатальона 78-го полка 26-й артиллерийской дивизии Резерва Главного Командования. Принимал участие в боях на Северо-Западном, 4-м Украинском и 2-м Белорусском фронтах. В июле 1944 г. Андрей Васильевич награжден орденом Красной Звезды.

После войны продолжал работать шофером в колхозе, а позже – в совхозе «Комбинат» Шумерлинского района. За добросовестный труд, дисциплинированность и безаварийную работу награжден орденом «Знак Почета». А.В. Бадяк умер в 2005 г.

Кадровый защитник Отечества

Бреняшский парень Яков Волков среди учащихся Ходарской средней школы выделялся не только прилежной учебой, но и спортивной статью, напористым характером. Не случайно Шумерлинский райвоенкомат в августе 1941 г. направил 18-летнего выпускника школы в воздушно-десантные войска, где он стал стрелком-парашютистом. Я. Волков с августа по ноябрь 1942 г. храбро сражался с врагом в боях под Сталинградом в составе Сталинградского и Донского фронтов в должности первого номера противотанкового ружья (ПТР) 111-го стрелкового полка 40-й гвардейской стрелковой дивизии. 19 ноября был ранен и находился на излечении в эвакогоспитале № 2620 в г. Камышин. После выздоровления с января по июль 1943 г. – курсант-связист Центрального фронта. Летом 1943 г. Яков Николаевич проявил себя как отважный и искусный воин на Курской дуге в районе станции Поныри и г. Кромы Орловской области. Но опять был ранен и лечился в Елецком эвакогоспитале № 283. Мужественный воин очередной раз вернулся в строй. С декабря 1943 г. по 9 мая 1945 г. Я. Волков громил фашистов в составе 1-го, 2-го и 3-го Белорусского фронтов как стрелок, командир отделения, под конец войны – писарь штаба полка 399-й стрелковой Новозыбковской дивизии.

После окончания войны он более 25 лет прослужил в частях дважды Краснознаменного Балтийского флота. Капитан 3-го ранга Я.Н. Волков за мужество и отвагу в период войны и безупречную службу в послевоенное время награжден орденами Красного Знамени, Отечественной войны I степени, Славы III степени, медалями «За отвагу», «За боевые заслуги» (дважды), «За оборону Сталинграда», «За взятие Кенигсберга» и др.

Яков Николаевич принимал непосредственное участие в подготовке материалов первой и второй частей Чувашской республиканской книги «Память» по г. Шумерля и Шумерлинскому району. Почетный краевед.

ЛУКИН Александр Иппатьевич (1911–1990). Сержант, ком. отдел. 643, 195 БАО.

ЛУКИН Николай Емельянович (1909–2002). Рядовой, стрелок 85 сп, 49 рр, оруд. номер 146 абр, Кал. Ф, ЗФ. Трижды ранен.

ЛУКИН Федор Егорович (1902–1950). Рядовой, нач. пристани порта.

МАКАРОВ Георгий Григорьевич, род. 1926. Рядовой, наводчик 401 ап 88 сд. Ранен.

МАЛЬЦЕВ Захар Анисимович (1903–1961). Сапер 51 сапб, УФ. Ранен.

МАЛЯКОВ Иван Матвеевич, род. 1897. Рядовой, стрелок 359 зап. сп.

МАЛЯКОВ Михаил Герасимович, род. 1892. Рядовой, 4 воен.-строит. отряд.

МАРКОВ Иван Петрович (1924–1996). Рядовой, оруд. номер 491 зенап.

МАТВЕЕВ Александр Матвеевич (1912–1982). Рядовой, стрелок 120 зап. сп, 78 сп. Ранен.

МИРОНОВ Василий Миронович (1925–1999). Мл. сержант, стрелок 158 зап. сп, стан. пулеметчик 800 сп.

ОЗЫКОВ Павел Романович, род. 1922. Рядовой, стрелок-кавалерист 9 гв. кп. Ранен.

ОЗЫКОВ Роман Андреевич (1899–1960). Рядовой, стрелок 205 сп, ЗФ. Ранен.

ОЗЫКОВ Роман Григорьевич (1896–1954). Стрелок 205 п НКВД.

ОЗЯКОВ Василий Николаевич (1924–1981). Сержант, радист 312 гв. иптап, ком. отдел. связи 301 сд.

ОЗЯКОВ Семен Иванович (1917–1960). Ст. сержант, стрелок 118 сп 54 сд, ком. отдел. 3 сп 118 сд, КФ. Ранен.

ОСТАКОВ Роман Александрович (1907–1972). Ст. сержант, курсант 217 зап. сп, ком. отдел. 393 опрб, 154 УР, ЗФ, БФ. Ранен.

ПАВЛОВ Анисим Павлович (1904–1952). Стрелок 43 гсп. Ранен.

ПАВЛОВ Василий Павлович (1913–1969). Мл. лейтенант, комвзвода 7 зап. сп, 20 отд. лыжб. Ранен.

ПАВЛОВ Михаил Павлович (1904–1950). Стрелок 87 зап. сп.

ПТИЧКИН Егор (Георгий) Семенович (1900–1974). Рядовой, стрелок 1 зап. сп.

САЕРОВ Антон Макарович (1899–1946). Рядовой, оруд. номер 781 ап.

САЕРОВ Ефим Ефимович (1902–1964). Рядовой, стрелок 3 сд. Ранен.

САЕРОВ Михаил Захарович (1907–1957). Рядовой, стрелок 96 сп.

СТЕПАНОВ Александр Васильевич (1908–1986). Рядовой, стрелок 199 сп. Ранен.

УЛЯНДИН Владимир Семенович (1924–1972). Гв. рядовой, мотоциклист 15 мцп, 84 отд. мцб, шофер 11 отд. гв. мцбр.

УЛЯНДИН Герасим Никонович (1922–1978). Рядовой, стрелок 369 сп, оруд. номер 343 уч. аб. Ранен.

УЛЯНДИН Данил Андреевич, род. 1915. Ст. сержант, кавалерист, пом. комвзвода 106 кп 27 кд. Ранен.

УЛЯНДИН Ефим Сидорович (1899–1976). Рядовой, оруд. номер 9 зап. сп. Ранен.

УЛЯНДИН Иван Андреевич, род. 1896. Рядовой, стрелок 952 сп. Ранен.

УЛЯНДИН Исаак Федорович (1926–2000). Рядовой, стрелок 643 БАО.

УЛЯНДИН Константин Никонович, род. 1927. Рядовой, связист-телефонист 13 зап. кап.

УЛЯНДИН Михаил Андреевич (1924–1960). Рядовой.

УЛЯНДИН Николай Андреевич (1919–1984). Рядовой, шофер 334 отд. зенадн, слесарь 77 абр, слесарь-ремонтник 5 танкорем. завод. Контужен.

УЛЯНДИН Тимофей Никонович (1920–1990). Рядовой, радиотелеграфист 607, 29 ап, ручн. пулеметчик 657 сп. Дважды ранен.

УСТЯК Петр Александрович (1924–1998). Рядовой, 42 гап. Ранен.

ФЕДОТОВ Владимир Павлович (1910–1968). Рядовой, стрелок 199 сп. Ранен.

ФЕДОТОВ Петр Игнатьевич (1920–1967). Рядовой, стрелок 94 сп. Ранен.

ХОМУТОВ Андрей Яковлевич (1906–1984). Рядовой, стрелок 136 сп. Ранен.

ШАНГЕЕВ Михаил Петрович (1918–1987). Ст. сержант, ком. оруд. 44 лап, 3-й ПФ, 3-й БФ. Четырежды ранен.

ШАТАЕВ Иван Васильевич (1901–1984). Рядовой, 542 сп, хим. инструктор 931 ап. Дважды ранен.

ЯРДЫ Алексей Герасимович (1912–2002). Ст. сержант, ком. оруд. 393 отд. пулб. Ранен.

ЯРДЫ Вениамин Илларионович (1919–2002). Рядовой, 44 ап.

ЯРДЫ Виктор Илларионович (1921–2001). Ефрейтор, оруд. номер 607 ап, наводчик 29 гап, стрелок 189 гв. ап, телефонист 97 гв. сд. Дважды ранен.

ЯРДЫ Семен Емельянович (1915–1997). Рядовой, стрелок 104 сп. Ранен.

ЯРДЫ Терентий Емельянович (1920–1989). Сержант, ком. отдел. 23 кд.

ЯРИВАНОВ Василий Михайлович (1922–1961). Рядовой, стрелок 963 сп 274 сд, 284 отд. сб, ЛФ, СФ. Трижды ранен.

д. МОЛГАЧКИНО

АНДРЮШКИН Архип Кузьмич (1912–1986). Рядовой, телефонист 8142 окр, 238 пс.

АНДРЮШКИН Василий Александрович (1916–1952). Рядовой, стрелок 1 Уд. А, ЗФ.

АНДРЮШКИН Григорий Иванович, род. 1900. Рядовой, 1176 сп. Ранен.

АНДРЮШКИН Дмитрий Алексеевич (1908–1980). Рядовой, 3 гв. сп. Контужен.

АНДРЮШКИН Никандр Иванович, род. 1912. Рядовой, 26 отд. огнем. р.

АНДРЮШКИН Никифор Никандрович, род. 1921. Гв. старшина, 48 тд, механик-водитель 33 уч. тп, 5 тп.

АНДРЮШКИН Николай Александрович, род. 1919. Сержант, пом. комвзвода 4064 рр. Ранен.

АНДРЮШКИН Николай Иванович, род. 1912. Рядовой, 26 отд. огнем. р, стрелок 317 сп, 108 отд. дэб.

АНДРЮШКИН Николай Никандрович (1921–1971). Рядовой, наводчик 133 сд, 64 ап.

АНДРЮШКИН Федор Николаевич, род. 1916. Ст. сержант, пом. комвзвода 559 сп. Ранен.

АРЛАНОВ Николай Степанович (1910–1967). Рядовой, пулеметчик, 33 А, ЗФ.

АФАНАСЬЕВ Иван Афанасьевич, род. 1918. Ефрейтор, телефонист 11 авиабазир., 116 опс.

ЕФИТОРОВ Василий Федорович, род. 1909. Рядовой, минометчик, 1 Уд. А, ЗФ.

ЕФИТОРОВ Егор Федорович (1910–1975). Рядовой, автоматчик, 30 А, ЗФ.

ЕФИТОРОВ Николай Федорович, род. 1921. Рядовой, стрелок 774 сп, 33 А.

ЕФИТОРОВ Яков Иванович, род. 1918. Мл. сержант, ст. радиотелеграфист 1 отр. особ. назн., 447 одн особ. назан.

ЖУКОВ Арсентий Егорович (1914–1989). Рядовой, тракторист 590 гап. Ранен.

ЖУКОВ Гордей Игнатьевич, род. 1895. Старшина, 504 минп. Ранен.

ЖУКОВ Николай Григорьевич (1910–1996). Рядовой, 313 сп, оруд. номер 18 гв. вдбр, 296 гв. сп.

ЗАХАРОВ Николай Захарович (1905–1969).

ИВАНИЦКИЙ Иван Никитович (1917–1995). Рядовой, стрелок 81 авдп, шофер 51 дор.-стр. б, 9 мехбр.

ИВАНИЦКИЙ Михаил Петрович (1916–1976). Рядовой, наводчик 16 сб, 253 зап. сп, ком. расчета 193 сп. Ранен.

КИСЕЛЕВ Сергей Ефимович, род. 1918. Лейтенант, комвзвода 31 сп 254 сд, 189 кп 70 кд, 1245 сп 375 сд, ЮФ, ЮЗФ, Вор. Ф, 2-й УФ. Трижды ранен.

КИСИЛЕВ Иван Федорович (умер в 1992). Рядовой.

КОЗЛОВ Василий Никифорович (1911–1973). Рядовой, 86 кп 19 кд, 17 сп. Ранен.

КОЗЛОВ Иван Васильевич, род. 1914. Рядовой, стрелок 1 сп. Ранен.

КОЗЛОВ Матвей Яковлевич (1904–1964). Стрелок. Ранен.

КОЗЛОВ Николай Яковлевич (1907–1979). Рядовой, 188 сп. Ранен.

КОЗЛОВ Яков Васильевич (1917–1991). Ст. сержант, 500 отд. химрота.

КУЗЬМИН Михаил Андреевич, род. 1924. Рядовой, стрелок 193 зап. сп, 424 отд. пулб.

КУРАСОВ Виктор Михайлович (1916–1998). Старшина, пом. комвзвода 27 отд. кдн, ст. писарь 413 сд. Дважды ранен.

КУРАСОВ Иван Михайлович, род. 1922. Рядовой, минометчик 74 сп 133 сд.

МЕДВЕДЕВ Василий Петрович (1919–1997). Рядовой, стрелок 132 сп, 29 А, ЗФ.

МЕДВЕДЕВ Макар Петрович (1917–1987). Старшина, ком. отдел. 47 воен. склада, пом. комвзвода 112 сп.

НИКИТИН Гурий Никитович, род. 1915. Рядовой, шофер 58 зенадн.

ОТНЮКОВ Андрей Герасимович, род. 1901. Рядовой, стрелок 306 сп, 31 А.

ОТНЮКОВ Василий Николаевич, род. 1911. Рядовой, заряжающий 33 зенап, 28 зенабр.

ОТНЮКОВ Егор Иванович, род. 1903. Рядовой, стрелок 106 сп, 13 А, Бр. Ф.

ОТНЮКОВ Иван Ефимович (1923–1948). Рядовой, стрелок 76 сп, 49 А, ЗФ.

ОТНЮКОВ Нестор Андреевич, род. 1919. Старшина, 434 сп. Ранен.

ОТНЮКОВ Николай Андреевич (1925–1998). Рядовой, 14 зап. сп, стрелок 180 сп, 341 гв. сп, ручн. пулеметчик 134 гв. сп. Трижды ранен.

ОТНЮКОВ Петр Иванович (1906–1997). Рядовой. Ранен.

СЕГЕЕВ Василий Иванович (1917–1983). Рядовой, огнеметчик 50 огнемр, понтонер 69 отд. поб.

СЕЛИВАНОВ Федор Васильевич, род. 1924. Рядовой, стрелок 34 отд. сб. Ранен.

СЕРГЕЕВ Михаил Иванович (1920–1962). Ст. сержант, Резерв. Ф. Ранен.

СЕРГЕЕВ Николай Иванович (1922–2002). Рядовой, стрелок 315 сп. Ранен.

СКВОРЦОВ Василий Михайлович (1911–1990). Рядовой, стрелок 310 сп 12 сд, ЮЗФ.

СКВОРЦОВ Иван Михайлович (1911–1990). Рядовой. Ранен.

СКВОРЦОВА Ирина Анатольевна (1921–2002). Рядовая, 146 сп, 70 сд, 2-й БФ. Контужена.

ТИХОНОВ Павел Тихонович, род. 1926. Рядовой, стрелок 83 сп 11 гв. д, 1-й ПФ.

УДИВАНОВ Иван Федорович (1927–1998). Сержант, курсант 54 уч. сп.

УДИВАНОВ Михаил Михеевич (1898–1954).

УДИВАНОВ Спиридон Михеевич (1904–1980). Рядовой, 3 зап. сп, 37 ск. Ранен.

УДИВАНОВ Федор Николаевич (1908–1969). Рядовой.

УДИВАНОВ Филипп Михеевич (1911–1983). Рядовой, сапер 465 особ. сапб, оруд. номер 237 ап.

УДИВАНОВ Яков Николаевич, род. 1917. Ст. лейтенант, пом. нач. шт. 3 сбр 162 УР, комроты 363 сп 114 сд, КФ, СФ. Ранен.

ЧИРКОВ Никифор Борисович, род. 1919. Мл. лейтенант, замполит 180 отд. мрр 64 сд, парторг б-на 283 сп 140 сд, Ст. Ф, 3-й БФ, 1-й УФ. Дважды ранен.

ШЛИФАНОВ Сергей Иванович (1926–1979). Рядовой, стрелок 240, 226 конвп.

д. МЫСЛЕЦ

АЛЕКСАНДРОВ Иван Леонтьевич, род. 1926. Рядовой, 359 зап. сп, стрелок в/ч 2161 НКВД.

АЛЕКСЕЕВ Георгий Андреевич, род. 1913. Ст. сержант, курсант 25 зап. ап, ком. отдел. разв. 14 гв. вдбр, курсант 15 уч. тп.

АСТРЕНИН Николай Георгиевич, род. 1921. Рядовой, стрелок 1 морп, оруд. номер. 47 ап. Трижды ранен.

ВАСИЛЬЕВ Иоф Васильевич, род. 1913. Сержант, пулеметчик 355 отд. пулб, ком. отдел. 156 сп.

ГУЛИМОВ Василий Петрович (1911–1978). Рядовой, телефонист 100 ап, 389 ад. Ранен.

ЕРМИШИН Алексей Васильевич (1906–1978). Рядовой, Туркестанский п.

ЕРМИШИН Василий Николаевич, род. 1911. Мл. сержант, ком. отдел. 359 зап. уч. минп.

ЕРМИШИН Виктор Иванович, род. 1923. Мл. сержант, стрелок 151 сп, курсант 24 шк. снайперов, 227 шк. санинструкторов.

ЕРМИШИН Владимир Дмитриевич, род. 1913. Рядовой, надсмотрщик 638 олб.

ИВАНОВ Архип Иванович (1922–1988). Рядовой, 4 бмп 210 ап.

ИЛЛАРИОНОВ Валерий Илларионович, род. 1927. Рядовой, стрелок 357 зап. сп.

КИРИЛИН Александр Иванович (1912–1987). Лейтенант, 22 тбр. Ранен.

КИРИЛИН Иван Александрович, род. 1915. Рядовой, комвзвода 228 сп.

КИРИЛИН Михаил Васильевич, род. 1920. Сержант, стрелок 378 зап. сп, ком. расчета 133 гв. сп. Ранен.

КЛОЧКОВ Николай Петрович, род. 1925. Сержант, курсант 2 Моск. снайп. шк., ком. отдел. 41 сп, автоматчик 9 зап. сп. Ранен.

КОНСТАНТИНОВ Иван Константинович (1910–1982). Рядовой, 1150 сп 341 сд. Контужен.

КУЗНЕЦОВ Алексей Семенович, род. 1923, г. Окамск Пермской обл. Рядовой, оруд. номер 125 отд. сп. Ранен.

КУЗНЕЦОВ Михаил Семенович (1909–1975). Рядовой, 705, 806 сп.

КУЗЬМИН Николай Филимонович, род. 1924. Рядовой, связист 805 ап, 63 тяжминбр, минометчик 9 минп. Ранен.

НИКИТИН Дмитрий Кирсанович (1915–1985). Рядовой, 262 сп. Контужен.

НИКИТИНА Анастасия Гордеевна (1922–2002). Рядовая, водитель 5 уч. автп, 2-й УФ.

ПАВЛОВ Кондратий Павлович, род. 1914. Рядовой, топограф 45 топоотряда, 65 геодез. отряда, телеграфист 109 обс.

САТАЕВ Александр Васильевич (1924–1991), д. Куликовка Горьк. обл. Рядовой, стрелок 93 зап. сп, 350 сп, снайпер 219 отд. сбр НКВД.

СВЕРЧКОВ Иван Александрович, род. 1911, д. Пестрецы Тат. АССР. Рядовой, стрелок 238 сбр НКВД, химик 5 инж. противохим. п НКВД.

СВЕРЧКОВ Михаил Александрович (1920–1985), д. Пестрецы Тат. АССР. Ст. сержант, курсант 311 сп, ком. отдел. 311, 571 сп. Дважды ранен.

ТАРАСОВ Трофим Тарасович (1901–1972). Рядовой.

ТРОШИН Михаил Александрович, род. 1923. Лейтенант, ком. расчета 628 сп 193 сд, ком. САУ 1903 самох. ап, 62 А, Ст. Ф. Ранен.

ТРОШИН Петр Александрович (1912–1980). Рядовой, оруд. номер 253 сп, 365 отд. пулб.

ТРЯСУГИН Андрей Дмитриевич (1913–1976). Рядовой, стрелок 17 сдн, 1176 сп.

ТРЯСУГИН Иван Дмитриевич (1911–1987). Рядовой, стрелок 356 отд. пулб, 330 п НКВД, оруд. номер 12 тбр. Ранен.

УГОДИН Федор Иванович, род. 1908. Рядовой, ездовой 169 отд. пулб.

ЧЕРНОВ Павел Васильевич (1910–1981). Рядовой, оруд. номер 95 зап. сп, 119 УР.

ЧЕРНОВ Федор Иванович (1908–1980). Мл. сержант, наводчик 356 отд. пулаб.

ЧЕРНОВ Филимон Николаевич, род. 1908. Рядовой, радист РБ-12 157 сд, лин. надсмотрщик 491 сп. Дважды ранен.

ЯКОВЛЕВ Николай Яковлевич, род. 1927. Рядовой, стрелок 56 сп.

ЯРЗУТОВ Николай Васильевич, род. 1923. Ефрейтор, минометчик, в/ч 390.

ЯРУТОВ Николай Васильевич, род. 1923. Ефрейтор, 390 сд.

ЯСКОВ Герман Алексеевич, род. 1927. Рядовой, 243 ор инж.-строит. войск.

д. СИНЬКАСЫ

АЛЕКСАНДРОВ Николай Яковлевич (1924–2000). Рядовой, стрелок 24 тп 32 тбр.

АНДРОНОВ Егор Михайлович (1896–1974). Рядовой, сапер, КФ.

АНИСИМОВ Михаил Анисимович, род. 1920. Ефрейтор, стрелок 225 сп.

АРХИПОВ Иван Егорович, род. 1894. Рядовой, стрелок 5652 сп 78 сд.

ВАНЮКОВ Семен Осипович, род. 1902. Рядовой, стрелок 46 гв. ап.

ВАСИЛЬЕВ Василий Илларионович (1922–1983). Лейтенант, комвзвода 1249 сп 577 сд, 59 А, ВФ. Ранен.

ДАНИЛОВ Григорий Кириллович (1916–1981). Сержант, ком. оруд. 61 отд. ад, 201 зенап.

ЕГОРОВ Иван Егорович (1900–1990). Рядовой, стрелок 1178 сп. Ранен.

ЕГОРОВ Николай Степанович (1925–2000). Рядовой, стрелок 240 конвп НКВД.

ЕГОРОВ Петр Егорович, род. 1903. Рядовой, стрелок 111 сп 29 сд.

ЕГОРОВ Степан Егорович (1893–1975). Мл. сержант, стрелок 146 сп.

ИВАНОВ Александр Петрович, род. 1924. Рядовой, стрелок 209 отд. автехб.

ИВАНОВ Иван Иванович (1898–1963). Рядовой, стрелок 284 сп. Контужен.

ИВАНОВ Илья Егорович (1908–1959). Рядовой, оруд. номер 836 ап.

ИГНАТЬЕВА Мария Максимовна, род. 1923. Рядовая, оруд. номер 784 отд. зенп.

ИКОННИКОВ Алексей Иванович, род. 1924. Рядовой, стрелок 24 сп 32 тбр.

КОРЕЙКИН Федор Иванович (1925–1999). Рядовой, стрелок 64 уч. сп, 114 сп. Ранен.

КРАСНОВ Александр Андреевич (1920–1971). Ст. сержант, путеец 4 ждбр, комвзвода 42 сд. Ранен.

КРАСНОВ Иван Леонтьевич, род. 1926. Рядовой, стрелок 103 зап. сп 265 сд.

КРАСНОВ Михаил Иванович (1893–1950). Рядовой, стрелок 46 гв. ап.

КРАСНОВ Михаил Михайлович (1926–1990). Рядовой, авиамоторист 488 авп.

КРАСНОВ Никандр Захарович, род. 1912. Рядовой, стрелок 103 зап. сп 265 сд.

КРАСНОВ Никандр Иванович (1923–1953). Рядовой, стрелок 201 сп. Ранен.

КРАСНОВ Яков Артемьевич (1911–1983). Рядовой, оруд. номер 763 зап. ап. Ранен.

МАКАРКИН Ефрем Порфирьевич, род. 1918. Рядовой, стрелок 235 ап.

МАКАРКИН Михаил Иванович (1921–1997). Лейтенант, комвзвода сп. Четырежды ранен.

МАТВЕЕВ Андрей Матвеевич (1907–1964). Рядовой, стрелок 35 мехбр. Ранен.

МАТВЕЕВ Григорий Васильевич (1926–2002). Ефрейтор, кузнец 415 аэротехр, 643 БАО.

МАТВЕЕВ Михаил Матвеевич (1904–1988). Рядовой, наводчик 46 гв. ап.

МИТРОФАНОВ Петр Матвеевич (1908–1972). Рядовой, стрелок 86 сп.

НИКИТИН Андрей Егорович, род. 1918. Рядовой, тракторист 459 гап.

НИКИТИН Иван Васильевич (1894–1973). Рядовой, стрелок 687 сп, 1-й УФ.

НИКИТИН Николай Егорович (1913–1972). Рядовой, стрелок 201 сп.

НИКИТИН Роман Давыдович (1920–1994). Рядовой, курсант-радист 197 ап, парт. отряд им. Фурманова, минометчик 332 сп. Ранен.

ПЕТРОВ Александр Петрович (1924–1996). Рядовой, стрелок 87 отд. сп. Ранен.

ПРОКОПЬЕВ Михаил Антонович, род. 1926. Рядовой, стрелок 103 зап. сп, 265 сд.

РАДЕВ Александр Иванович (1920–2001). Рядовой, стрелок 20 мсп.

РАДЕВ Андрей Яковлевич, (1913–1995). Мл. сержант, минометчик 49 отд. огнемр, наводчик 21 гв. минп.

РАДЕВ Николай Яковлевич, род. 1924. Мл. сержант, курсант Хабаровск. стр.-мин. уч-ща, наводчик 968 сп, стрелок 255 отд. сб.

СТАФИК Ефим Афанасьевич, род. 1927. Рядовой, стрелок 103 зап. сп.

СТАФИК Иван Афанасьевич (1924–1990). Сержант, ком. отдел. 35 опс.

СТАФИК Петр Михайлович (1905–1976). Рядовой, стрелок 35 мехбр.

СТАФИК Степан Семенович, род. 1916. Ст. лейтенант, комвзвода, комроты, 3 А, 4 А, 1-й ПФ. Ранен.

ТАБАРДАК Алексей Васильевич (1902–1963). Рядовой, стрелок 146 сп.

ТАБАРДАК Владимир Федорович, род. 1920. Рядовой, стрелок 284 сп.

ТАБАРДАК Федор Захарович (1893–1967). Рядовой, сапер 116 сп, ЦФ.

ТАЛАНЦЕВ Христофор Федорович (1923–1994). Сержант, курсант 155 зап. сп, зав. делопроизводством 30 сбр, 390 сд.

ТАЛАНЦЕВА Мария Николаевна (1923–1985). Телефонистка 27 кд.

ТАЧКОВ Николай Дмитриевич (1919–1990). Сержант, стрелок 224 сп, ком. мин. отдел. 25 сп.

ХЕРЛЕ Спиридон Тимофеевич, род. 1904. Рядовой, стрелок 1 сб 64 сп, 10 сбр.

ШУСТОВ Александр Петрович (1919–1990). Лейтенант, комроты ПТР 263 сп 25 сд.

ЯКОВЛЕВ Семен Яковлевич, род. 1911. Рядовой, стрелок 35 мехбр.

д. ЧЕРТАГАНЫ

АНДРЕЕВ Николай Андреевич (1925–1980). Рядовой, повозочный 66 мех. воен.-дор. отряда.

АНДРЕЕВ Сергей Николаевич, род. 1921. Мл. сержант, стрелок 77 гв. сп, 44, 138 зап. сп, 16 мбр, 3 зап. хим. п. Дважды ранен.

АРХИПОВ Матвей Иванович (1923–2001). Рядовой, сапер отд. маскир. б-на, 41 отд. инжбр. Ранен.

ВАСИЛЬЕВ Иван Васильевич, род. 1923. Рядовой, стрелок 359 сп.

КУЗЬМИН Василий Николаевич (1920–1997). Рядовой, сапер 24 кп, стрелок 81 отд. инжр. Ранен.

КУЗЬМИН Иван Гаврилович (1912–1986). Рядовой, телефонист 233 сп. Ранен.

КУЗЬМИН Михаил Гаврилович (1904–1993). Рядовой, 6 п.

МАКАРОВ Василий Петрович, род. 1923. Стрелок 155 сп, 324 гв. сп, оруд. номер 15 гв. ап.

НИКИТИН Александр Никитович, род. 1924. Гв. сержант, курсант 11 зап. сп, ком. оруд. 17 отд. уч. тп. Ранен.

ОКАЙКИН Михаил Осипович, род. 1916. Рядовой, тракторист 96 зенап.

ПАВЛОВ Егор Иванович (1921–1994). Сержант, 832 ап, ком. оруд. 26 гв. ск. Ранен.

ПАВЛОВ Тимофей Андреевич, род. 1911. Рядовой, оруд. номер 1802 зенап.

РОМАНОВ Дмитрий Алексеевич (1924–1987). Рядовой, курсант 15 уч. мцп, мотоциклист 1 отд. гв. мцп. Ранен.

САДЫРГА Игнатий Федотович (1906–1969). Рядовой, 16 А, ЦФ.

САДЫРГА Иоф Александрович (1923–1995). Ст. сержант, курсант 30 отд. сбр, ком. отдел. 275 гв. сп. Ранен.

САДЫРГА Николай Александрович, род. 1918. Сержант, стрелок 25 авп, ручн. пулеметчик 285 сп, ком. отдел. 182 минп. Ранен, контужен.

СЕМЕНОВ Роман Семенович, род. 1917. Рядовой, плотник 207 отд. стройбата.

ТРЯСУГИН Алексей Филиппович (1924–1994). Ефрейтор, стрелок 153 гв. сп, сапер 72 гв. мехсп. Ранен.

ТРЯСУГИН Егор Яковлевич, род. 1916. Рядовой, оруд. номер 590, 122, 119 гап.

ТРЯСУГИН Иосиф Михайлович, род. 1925. Рядовой, наводчик Арханг. зенап, радист в/ч 1915. Ранен, контужен.

ТРЯСУГИН Михаил Яковлевич, род. 1918. Рядовой, стрелок 32 гв. сп. Ранен.

ХРАМОВ Егор Васильевич, род. 1913. Сержант, ком. бронемашины 11 отд. гв. тп, топовычислитель 25 гв. ап, ком. отдел. 14 об.

ХРАМОВА (КРЫЖАНОВСКАЯ) Дария Федоровна, род. 1922. Рядовая, 3 ор, 2 БФ. Ранена.

ЧЕРНОВ Андрей Иванович (1925–1993). Рядовой, стрелок 139 зап. сп, 120 сп, 450 БАО. Ранен.

Туванская сельская администрация

с. ТУВАНЫ

АБРАМОВ Василий Андреевич (1921–1976). Рядовой, огнеметчик 679 об. Ранен.

АБРАМОВ Николай Викторович (1919–1994). Рядовой, стрелок 600 сп, 1080 штаб ЮФ, 118 ор охраны, 112 ор, 387 сд.

АНДРЕЕВ Артем Андреевич, род. 1923. Рядовой, 877 сп, 7 ап, 26 тп. Ранен.

АНДРЕЕВ Иван Герасимович (1922–2000). Рядовой, 117 сп, 107 погранв.

АНДРЕЕВ Михаил Герасимович (1918–2001). Рядовой, стрелок 22 тп, слесарь 51 отд. автб, шофер 480 АРБ.

АНДРЕЕВ Николай Герасимович (1913–1989). Мл. лейтенант, 106 кп 27 кд, 181 отд. аб, СЗФ, ЮЗФ, Зак. Ф.

АНДРЕЕВ Николай Константинович (1919–1987). Рядовой, телефонист 361 обс, 306 заград. арт. отряд, 460 зап. авп. Ранен.

АНДРИАНОВ Федор Васильевич, род. 1909. Рядовой, 1 Клетская парт. бр.

АНТИПОВ Константин Григорьевич (1918–1948). Рядовой, партизан, 2-й БФ. Ранен.

АРЮХИН Павел Григорьевич (1908–2002). Рядовой, стрелок, 2-й БФ. Ранен.

АТРАШКИН Василий Петрович (1911–1959). Рядовой, 398 сп. Дважды ранен.

АТРАШКИН Михаил Петрович (1918–1997). Сержант, ком. отдел. разв. 16 мсп, 600 сп. Ранен.

АТРАШКИН Петр Николаевич (1923–1989). Мл. сержант, курсант Краснодар. пул.-мин. учил.

ВАСТРУШКИН Иван Васильевич (1911–1971). Рядовой, 2-й БФ.

ВАСТРУШКИН Иван Михайлович (1926–1998). Сержант, разведчик, 2-й БФ, ДВФ.

ВОСТРУШКИН Дмитрий Иванович, род. 1926. Рядовой, стрелок 2 уч. бр. Ранен.

ВОСТРУШКИН Павел Васильевич (1923–1944). Рядовой, 133 птап, 7 зап. ап. Ранен.

ГАВРИЛОВ Иван Александрович (1923–1974). Ефрейтор, 27 сп, 26 зап. сп, курсант 1 Чкал. авиаучил., 2 авиашкола пилотов.

ГАВРИЛОВ Федор Иванович (1923–1994). Лейтенант, телефонист 59 сбр 10 ск, ком. отдел. 168 обс 109 гв. д, СКФ, УФ, Заб. Ф. Дважды ранен.

ГОРБУНОВ Алексей Михайлович (1924–2002). Рядовой, стрелок 92 сд. Ранен.

ИЛЮШЕВ Иван Прокопьевич (1923–1968). Рядовой, 357 отд. адн, тракторист 246 сбр, шофер 501 ап.

КАРПОВ Григорий Николаевич (1917–1971). Сержант, ком. орудия 356 зап. п, 173 отд. иптд. Ранен.

КАРПОВ Николай Григорьевич, род. 1919. Ст. сержант, ком. орудия 1045 сп, 6 УР.

КРОТКОВ Александр Васильевич (1914–2001). Ефрейтор, ст. пулеметчик 81 сп. Ранен.

КУЗЬМИН Андрей Петрович (1926–1997). Рядовой, 319 иавд.

КУМАНЬКОВ Дмитрий Трофимович, род. 1909. Сержант, стрелок, Вор. Ф.

ЛАПТЕНКОВ Дмитрий Антонович, род. 1922. Рядовой, 2-й УФ.

ЛАПТЕНКОВ Константин Федорович, род. 1914. Рядовой, стрелок, 2-й БФ.

МАРТЫНОВ Андрей Степанович (1897–1944). Старшина, ап. Дважды ранен.

МАРТЫНОВ Михаил Андреевич (1924–1996). Рядовой, заряжающий 218 тп, оруд. номер 7 зап. ап, 133 птап. Контужен.

МИХАЙЛОВ Алексей Иванович (1908–1965). Рядовой, 513, 47 орпс, 13 оппс.

НИКИТИН Константин Иванович (1924–1996). Мл. сержант, ком. отдел. 151 отд. сбр. Ранен.

НИКИТИН Михаил Дмитриевич (1923–1954). Ря-

довой, 623 отд. автд, 1100, 116 ап, 68 отд. птд. Ранен.

ОТНЮКОВ Михаил Дмитриевич (1910–1997). Рядовой, ст. прожекторист 250 зенап, 6 зенпрожп.

ПАШКОВ Федор Архипович, род. 1923. Рядовой, стрелок 103, 162 сп.

ПАШКОВ Яков Семенович (1924–1993). Рядовой, автоматчик 17 гв. мп, 65 тбр. Ранен.

ПИКСЕЛЬКИН Иван Федорович (1923–2002). Сержант, ком. отдел., 100, 883 сп, санинструктор 1644 иптп, 436 ап. Дважды ранен, контужен.

ПИХТЕРОВ Александр Никифорович (1900–1969). Рядовой, стройбат, 2-й УФ.

ПИХТЕРОВ Сергей Иванович, род. 1923. Мл. лейтенант, 96 отд. строит. бр, ком. отдел. 208 сп 94 гв. сд, 62 А, Ст. Ф. Дважды ранен.

СЕМЕНОВ Владимир Степанович (1925–2000). Рядовой, стрелок, 2-й УФ.

СЕРГЕЕВ Павел Николаевич (1918–1978). Рядовой, снайпер 600 сп.

СЯДОРОВ Александр Константинович (1909–1989). Рядовой, 34 сп. Ранен.

СЯДОРОВ Андрей Андриянович (1900–1980). Рядовой, 152 гв. сп. Ранен.

СЯДОРОВ Николай Афанасьевич, род. 1924. Рядовой, шофер, 2-й УФ. Ранен.

ТАРЛЫКОВ Иван Васильевич, род. 1920. Рядовой, 2-й БФ.

УГЛЕВ Михаил Петрович (1927–1986). Рядовой, курсант 54 уч. сп.

УГЛЕВ Сергей Ефимович (1914–2003). Рядовой, 96 отд. строит. бр, 208 сп.

УГЛЕВ Федор Иванович (1919–1989). Рядовой, партизан, УФ. Ранен.

УГОДИН Александр Иванович (1906–1956). Рядовой, 2-й БФ. Ранен.

УГОДИН Афанасий Иванович, род. 1915. Старшина, 450 сп, комвзвода 793 сп, лагеря НКВД 0316.

УГОДИН Владимир Петрович (1902–1975). Рядовой, ЦФ. Ранен.

УГОДИН Константин Павлович, род. 1918. Сержант, ком. отдел. 1183 сп. Ранен.

УГОДИН Николай Павлович (1926–2000). Сержант, ком. ОГУ сп, 3-й ПФ.

УГОДИН Павел Иванович (1902–1947). Рядовой, стройбат, ЦФ.

ФЕДОРОВ Иосиф Петрович (1918–1981). Рядовой, кавалерист 106 сп 215 сд.

ХОРАСЬКИН Иван Егорович (1919–1999). Рядовой, 338 сп. Ранен.

ХОРАСЬКИН Константин Андреевич (1906–1994). Рядовой, 263, 801 сп. Ранен.

ЧИЖИКОВ Александр Герасимович (1916–1980). Рядовой, 96 отд. строит. бр, 208 сп, Ст. Ф. Ранен.

ЧИЖИКОВ Иван Михайлович (1908–1946). Рядовой, 218 тп.

ЯКОВЛЕВ Иван Тимофеевич (1915–1975). Рядовой. Ранен.

д. ЛЕСНЫЕ ТУВАНЫ

АБРАМОВ Семен Николаевич (1925–1959). Стрелок 117 сп. ранен.

АНДРЮШКИН Степан Дмитриевич, род. 1899.

АНИСИМОВ Григорий Васильевич (1923–1983). Сержант, 352 сп.

АРХИПОВ Василий Иванович (1922–1994). Ручн. пулеметчик 72 гв. сп. Ранен, контужен.

АФАНАСЬЕВ Анатолий Трофимович (1921–2003). Гв. старшина, 359 зап. сп, 40 уч. п, 139 сд. Ранен.

БАМБУХОВ Яков Никифорович (1910–1986). Рядовой, повар 242 п НКВД, 107 погранотряда НКВД.

ВАНЕЕВ Иван Павлович (1921–1983). Рядовой, стрелок 81 сп. Ранен.

ВАНЕЕВ Николай Андреевич (1910–1979). Рядовой, телефонист 122 гв. обс, 159 сп. Дважды ранен.

ВАНЕЕВ Степан Павлович (1912–1979). Рядовой, ад, ЦФ. Дважды ранен.

ВАНЕЕВ Федор Алексеевич (1919–1971). Рядовой. Ранен.

ВАНЕЕВ Филипп Петрович (1912–1990). Рядовой, 1 орс.

ВАННЕВ Сергей Иванович (1924–1990). Рядовой, 4 мостостр. б-н. Ранен.

ВАСИЛЬЕВ Василий Григорьевич (1923–1996). Сержант.

ВАСИЛЬЕВ Яков Васильевич, род. 1910. Рядовой, 1-й БФ.

ВЛАДИМИРОВ Петр Владимирович, род. 1925. Рядовой, сапер, в/ч 82783.

ВОЙНОВ Григорий Иванович (1925–1998). Рядовой, минометчик 14 минп, 269 сп, телефонист 339 сп. Дважды ранен.

ГРИГОРЬЕВ Виталий Васильевич (1924–1980). Мл. лейтенант, 327 рем. б-н. Ранен.

ГРИГОРЬЕВ Иван Кириллович (1920–1977). Рядовой, 965 ад, 280 сп. Ранен.

ДЕСНИЦКИЙ Григорий Николаевич (1921–1966). Рядовой, 122 гв. обс. Ранен.

ДИВАКОВ Василий Степанович, род. 1919.

ДИВАКОВ Степан Иванович (1910–1978). Рядовой, 3 сд, 280 сп. Дважды ранен.

ДМИТРИЕВ Александр Андреевич (1914–1966). Рядовой, 1105 сп, 328 сд.

ЕРМОЛАЕВ Федор Ермолаевич (1916–1969). Рядовой, 72 гв. сп, 139 од. Дважды ранен.

ЕФЕЙКИН Леонид Григорьевич (1922–1979). Ст. лейтенант, комвзвода химзащиты, 3 вдб, 1187 сп, 358 сд, ЮЗФ, 1-й ПФ, 3-й БФ, Заб. Ф.

ЕФЕЙКИН Михаил Егорович (1919–1972). Рядовой, стрелок, 965 ад. Ранен.

ЕФИМОВ Иван Филиппович, род. 1914. Рядовой, стрелок, ЦФ. Ранен.

ЕФИМОВ Николай Александрович (1916–1973). Рядовой, 7 ап, стрелок 19 сп. ранен.

ЗАХАРОВ Роман Захарович (1910–1943). Рядовой, 1-й УФ. Ранен.

ИВАНОВ Никифор Иванович (1911–1960). Рядовой, стрелок-химик 18 особ. техбр.

ИВАНОВ Федор Васильевич (1920–1994). Ст. сержант, курсант 16 авд, 2 Моск. авиашколы, механик авиаприборов 867 иавп.

ИЛЬИН Дмитрий Ильич (1910–1982). Рядовой, 2-й УФ.

КАДЮКОВ Василий Иванович, род. 1909.

КАРПОВ Иван Сергеевич (1912–1991). Рядовой, 46 зап. мехп, 19 сбр. Ранен.

КИРИЛЛОВ Иван Дмитриевич (1914–1979). Рядовой, стрелок 167 сп.

КИРИЛЛОВА Мария Ивановна, род. 1920.

КОЗЛОВ Герасим Прокопьевич (1911–1979). Рядовой, ЦФ. Ранен.

КОННОВ Михаил Иванович (1912–1978). Рядовой, стрелок, ЦФ. Ранен.

КРАСНОВ Иван Васильевич (1923–2001). Рядовой, 280 сп. Ранен.

КУЗЬМИН Андрей Петрович, род. 1926. Рядовой, пулеметчик 319 иавд, ЦФ.

КУЗЬМИН Иван Миронович (1924–1996). Сержант, 7 ап, ком. отдел. 202 зап. сп, ком. отдел. 1009 обс, 208 зап. сп. Ранен.

КУЗЬМИН Кузьма Васильевич (1916–1957). Рядовой, ЦФ. Ранен.

КУЗЬМИН Михаил Андреевич, род. 1924. Мл. лейтенант, 133 бс. Ранен.

ЛАВРЕНТЬЕВ Федор.

ЛЕОНТЬЕВ Федор Петрович (1922–1968). Рядовой, стрелок 27 сп.

ЛОВУШКИН Сергей Павлович (1922–1961). Рядовой, 15 мсбр.

ЛОСИН Митрофан Петрович (1912–1994). Мл. лейтенант, в/ч 1162. Ранен.

МАКАРОВ Михаил Васильевич (1910–1996). Рядовой, 11 ап. Дважды ранен.

МАКАРОВ Петр Васильевич (1901–1993). Рядовой, стрелок 698 сп. Ранен.

МАЛОВ Анатолий Степанович (1922–1981). Ст. сержант, Котласное аэросанное уч-ще, механик-водитель 5 отд. аэросан. б-на, мотоциклист 7 уч. тп. Ранен.

МАРКОВ Александр Маркович (1918–1963). Рядовой, 277, 787 сп. Ранен.

МИРОНОВ Михаил Константинович (1916–1948). Рядовой, стрелок 833 сп. Ранен.

МИРОНОВ Никита Григорьевич (1910–1992). Рядовой, 2 ВА.

МИРОНОВ Павел Константинович (1914–1998). Рядовой, 27 сбр, 18 сп.

МИРОНОВ Семен Константинович, род. 1910.

МИРОНОВ Тимофей Григорьевич, род. 1920.

МИРОНОВ Тимофей Миронович (1920–1967). Рядовой, ЦФ. Ранен.

МИРОНОВ Федор Константинович (1902–1946). Рядовой, стрелок, Вор. Ф. Ранен.

МИХАЙЛОВ Василий Федорович (1909–1947). Рядовой, 205 сп. Ранен.

МИХАЙЛОВ Владимир Ефремович (1925–1997). Рядовой, 277 сд, 787 сп. Ранен.

МОСКОВ Григорий Лукич (1915–1993). Рядовой, снайпер, 58 сд, 1-й ПФ.

МОСКОВ Григорий Лукич, род. 1910.

МОСТАЙКИН Александр Андреевич (1922–1998). Мл. лейтенант, комвзвода разв.15 ад, 40 гв. сп 11 гв. сд 11 А, СЗФ, ЗФ, 3-й БФ. Четырежды ранен.

МОСТАЙКИН Ефим Тихонович (1922–1998). Рядовой, курсант 155 уч. п, минометчик 30 отд. сбр.

МОСТАЙКИН Иван Васильевич, род. 1913. Рядовой, 133 сп. Ранен.

МОСТАЙКИН Иван Николаевич (1921–1946). Рядовой, стрелок 625 сп. Ранен.

МОСТАЙКИН Иван Федорович (1894–1948). Рядовой, стрелок 75 ап. Ранен.

МОСТАЙКИН Михаил Васильевич, род. 1910. Ефрейтор, 73 сп, оруд. номер 410 ап. Дважды ранен.

МОСТАЙКИН Петр Леонтьевич (1893–1975). Рядовой, 35 авиачасть аэродр. обслуж.

МОСТАЙКИН Семен Михайлович, род. 1924. Ефрейтор, 203 сд, связист-мотоциклист 60 обс, радист 1037 ап.

МОСТАЙКИН Степан Иванович, род. 1919.

МОСТАЙКИН Федор Иванович (1926–1984). Рядовой, стрелок 359 зап. сп, в/ч 7459.

МОСТАЙКИН Яков Васильевич (1906–1991). Рядовой, стрелок 1133 сп. Ранен.

НАЗАРОВ Михаил Иванович, род. 1920.

НИКИТИН Афанасий Никитич (1919–1984). Рядовой, 38 сп. Ранен.

НИКИТИН Федор Иванович, род. 1926. Рядовой, 359 зап. сп, автоматчик 940 конвп НКВД.

НИКОЛАЕВ Виктор Николаевич (1911–1994). Сержант, 630 сп, 11 особ. сбр, разведчик 107 сд. Дважды ранен.

НИКОЛАЕВ Гаврил Тимофеевич (1921–1984). Рядовой, оруд. номер 660 ап, оружейник 61 шап, ст. писарь 108 сп. ранен.

НИКОЛАЕВ Илья Тарасович, род. 1924. Ст. сержант, 42 уч. гап, пом. комвзвода 59 гап. Ранен.

ПАРХЕЙКИН Александр Афанасьевич, род. 1924.

ПАРХЕЙКИН Михаил Павлович (1924–1947). Рядовой, стрелок, 1-й УФ. Ранен.

ПАРХЕЙКИН Никифор Павлович (1914–1974). Ст. сержант, курсант 392 сп, ком. отдел. 918 сп, пом. коменданта 102 отд. спец. б-н. Ранен.

ПЕТРОВ Александр Никифорович (1914–1979). Рядовой, сапер 300 отд. рабб, 918 сапб.

ПЕТРОВ Даниил Никифорович, род. 1907.

ПЕТРОВ Петр Дмитриевич, род. 1924.

ПЕТРОВ Семен Никифорович (1919–1975). Ст. сержант, танкист, 3-й БФ. Ранен.

РАФИНОВ Виктор Васильевич (1927–1981). Ст. сержант, курсант 8 отд. телегр. п.

РАФИНОВ Геннадий Яковлевич (1926–1971). Мл. сержант, стрелок 643 БАО.

РОДИОНОВ Григорий Александрович (1919–1984). Рядовой. Ранен.

СМИРНОВ Владимир Кузьмич (1925–1979), г. Казань. Рядовой, стрелок 139 зап. сп, 292 , 367 сп, 170 воен. стройотряд. Ранен.

СМИРНОВ Геннадий Кузьмич (1921–1978). Рядовой, стрелок, ЦФ. Ранен.

СМИРНОВ Егор Кузьмич (1910–1970). Рядовой, стрелок, ЦФ. Ранен.

СТЕПАНОВ Александр Афанасьевич, род. 1907.

СТЕПАНОВ Александр Павлович (1904–1976). Рядовой, стрелок, ЦФ. Ранен.

СЫППИН Павел Николаевич (1910–1994). Рядовой, стрелок 208 сп 79 сд. Ранен.

ТАРАСОВ Иван Тарасович (1916–1987). Рядовой, стрелок 70 ап. Ранен.

ТИХОНОВ Яков Тихонович (1926–2003). Ефрейтор, сапер 101 отд. инжб.

ТРОФИМОВ Иван Васильевич (1927–1990). Ефрейтор, стрелок уч. погранотряда НКВД, кавалерист в/ч 2147 НКВД.

ТРОФИМОВ Иван Трофимович (1911–1997). Рядовой, огнеметчик 14 отд. огнемб. Дважды ранен.

ТУРАЛЕВ Валериян Осипович, род. 1925. Рядовой, курсант 6 уч. автп, автоматчик 155 тп, шофер 115 сп.

ФИЛИППОВ Василий Александрович (1926–1977). Рядовой, телефонист, 643 авб.

ФРОЛОВ Александр Николаевич, род. 1908. Рядовой, лин. надсмотрщик 980 отд. кшр, стрелок 90 воен.-дор. отряда.

ШИНГИРЕВ Алексей Иванович (1925–1977). Рядовой, оруд. номер 14 зап. сп, стрелок 176 ап. ранен.

ШУРКИН Иван Егорович (1910–1976). Рядовой, стрелок 205 сп. Ранен.

ЯКОВЛЕВ Алексей Миронович (1920–1976). Рядовой, танкист, 3-й БФ. Ранен.

ЯКОВЛЕВ Алексей Яковлевич (1924–1979). Сержант, 18 зап. сп. Ранен.

ЯКОВЛЕВ Григорий Александрович (1920–1994). Сержант, телефонист 48 обс, ком. отдел. 379 отд. пулаб. Ранен.

ЯРЗУТОВ Федор Иванович, род. 1922. Сержант, механик 672 авп. Ранен.

д. МАЛЫЕ ТУВАНЫ

АБРАМОВ Герасим Викторович (1922–2000). Рядовой, пекарь 549 ХП.

АЗЯНАКОВ Константин Иванович (1906–1978). Рядовой, 85 минб. Ранен.

АРЮХИН Егор Григорьевич (1910–1970). Рядовой, стрелок 154 отд. пулб. Ранен.

АРЮХИН Игнатий Григорьевич (1916–1975). Ст. сержант, ком. оруд. 5473 ап, 90 тбр. Ранен.

АРЮХИН Юрий Андреевич (1926–1995). Рядовой, связист 2 ппс, 9 оппс. Ранен.

БЫКОВ Александр Николаевич, род. 1925. Рядовой, 37 зап. сп, 16 отд. сд, 170, 1188 сп, понтонер 99 отд. понт. б-н. Ранен.

ВАСИЛЬЕВ Максим Маркович (1923–1970). Рядовой, минометчик 928 минп. Ранен.

ВОЛКОВ Александр Александрович (1918–1980). Мл. сержант, 31 отд. дегазац. п, химинструктор склада № 396 НКО, 8 тбр, ком. отд. химиков 151 отд. ср, 16 ап. Ранен, контужен.

ВОЛКОВ Алексей Иванович (1927–2000). Ст. матрос, ученик-командор, в/ч 39999.

ВОЛКОВ Иван Федорович (1924–1985). Рядовой, оруд. номер 25 ап, стрелок 400 гв. десп.

ВОЛКОВ Михаил Иванович, род. 1925. Рядовой, 52 гв. сп, 271 сп. Четырежды ранен.

ВОЛКОВ Петр Антонович (1918–1982). Ст. сержант, пом. комвзвода 257 отд. сбр, 2 сб. Ранен.

ЕГОРОВ Иван Анисимович (1927–1969). Старшина 2 ст., комендор.

ЕФИМОВ Федор Иванович (1922–1992). Сержант, стрелок 218 тп.

ИВАНЕВСКИЙ Моисей Моисеевич (1918–1978). Рядовой, телефонист 224 бап, 243 сп.

ИВАНОВ Василий Степанович (1926–1973). Рядовой, 359 зап. сп, 251 п НКВД, 222 конвп.

ИВАНОВ Николай Васильевич (1923–1996). Рядовой, пулеметчик 1408 особ. сп.

КОРЕЙКИН Василий Федорович (1922–1999). Рядовой, оруд. номер 154 отд. пулаб.

КОРЕЙКИН Иван Иванович, род. 1922. Сержант, 353 уч. минп, курсант 4 отд. уч. тп, ком. оруд. 19 гв. тбр. ранен.

КОРЕЙКИН Михаил Николаевич (1924–1985). Рядовой, 88 зенаб, 804 зенап, 11 зенд.

КОРЕЙКИНА Ольга Тимофеевна, род. 1922. Рядовая, санинструктор, п/п 38112 «В». Ранена.

КУЗНЕЦОВ Афанасий Ефимович (1915–1960). Старшина, пом. комвзода, 196, 1580 зенап.

КУРАКИН Василий Петрович (1919–1998). Ст. сержант, 190, 129, 1616 зенап.

КУРАКИН Иван Николаевич (1912–1950). Ефрейтор, 158 сп. Ранен.

МАТВЕЕВ Павел Ефимович (1922–1999). Рядовой, 1048 особ. сп, 42 сп.

НАЗАРОВ Евстафий Иванович (1923–1975). Ст. сержант, санинструктор 96 зап. сп, 39 гв. тбр, 1312 сп.

ПЕТРОВ Гаврил Маркович (1922–1985). Рядовой, стрелок 65 гв. сп. Ранен.

ПЕТРОВ Данил Никифорович (1907–1952). Рядовой, 92 сд, 145 гв. сп. Ранен.

ПЕТРОВ Михаил Дмитриевич, род. 1915. Рядовой, 77 гв. сп. Ранен.

ПЕТРОВ Петр Дмитриевич, род. 1924. Ефрейтор, телефонист 103 абр, 63 отд. минб. Ранен.

Писатель-фронтовик

Василий Архипович Долгов, уроженец с. Ходары, почти всю войну прошел в качестве заместителя редактора газеты «Путь к победе» 255-й стрелковой дивизии. Победу встретил, будучи сотрудником газеты «Гвардейское знамя» 13-й гвардейской стрелковой дивизии. Зрелый писатель (ему было 35 лет) даже в сложных фронтовых условиях сумел систематически вести дневник в специально подготовленных им самим карманных блокнотах. Днем участвовал в боевых действиях, не забывая фиксировать в памяти мелочи, кто и чем отличился, свои переживания. В минуты затишья встречался с бойцами, командирами. Вечерами по коротким записям составлял корреспонденции для газеты. К утру свежие номера доставлялись на передовую.

Боевой путь капитана Долгова начался под Ленинградом. Участвовал в прорыве блокады города на Неве. Затем его дивизия освобождала Латвию, Польшу. Писатель-журналист войну закончил в Чехословакии. За образцовое выполнение боевых заданий, успешную работу по поднятию морального духа, патриотизма бойцов и командиров Красной Армии награжден орденом Отечественной войны I и II степени, медалями «За боевые заслуги», «За оборону Ленинграда», «За освобождение Праги» и др.

После увольнения в запас В.А. Долгов работал главным редактором Чувашского книжного издательства, ответственным секретарем Союза писателей Чувашии, заведующим сектором печати Чувашского обкома КПСС. Им изданы книги стихов «Трудовой пот», «Весенние рассказы», «Чудесная винтовка», «Близкий товарищ» и др. Умер он в 1990 г.

П. Ялгир, поэт, журналист

СЕМЕНОВ Герасим Семенович (1918–1995). Рядовой, оруд. номер 93 гап, стрелок 73 п НКВД. Ранен.

СЕМЕНОВ Николай Иванович (1918–1979). Рядовой, ст. писарь 51 отд. кд, оруд. номер 141 минп. Ранен.

СМИРНОВ Гаврил Михайлович (1921–1991). Мл. сержант, пулеметчик 32 сп, минометчик 41 гв. сп. Ранен.

ТАШМАНОВ Михаил Иванович (1924–1968). Ст. сержант, 229 сд, 783 сп, ком. отдел. разв. 199 сд. Ранен.

ХАРИТОНОВ Александр Харитонович (1909–1996). Связист 925, 865, 266 орс. Контужен.

ХАРИТОНОВ Андрей Харитонович (1911–1995). Ст. сержант, санитар, минометчик 75, 115 гв. сп, ком. орудия 206 иптп. Трижды ранен.

ЯКОВЛЕВ Федор Филиппович (1897–1972). Рядовой, стрелок 352 сп. Ранен.

Ходарская сельская администрация

с. ХОДАРЫ

АГАТЬМА Михаил Петрович, род. 1921. Ст. сержант, моторист 13 скор. бомб. п, 9 зап. авп. Ранен.

АЛЕКСЕЕВ Михаил Андреевич (1927–1996). Рядовой, ручн. пулеметчик 2147 в/ч НКВД.

АНДРЕЕВ Петр Матвеевич (1913–1986). Сержант, 115 сп.

БЛИНОВ Илья Павлович (1917–1998). Рядовой, стрелок 449 сп.

ВАСИЛЬЕВ Федор Васильевич (1915–1988). Сержант, пулеметчик 49 пулр, пом. комвзвода 41 гв. кк.

ВИССАРОВ Гаврил Ефимович (1914–1980). Ст. сержант, шофер 91 автб. Ранен.

ВЛАСОВ Осип Прокопьевич (1906–1990). Рядовой, стрелок 21 гв. сд.

ГАВРИЛОВ Иван Александрович, род. 1918. Рядовой, 81 сп. Ранен.

ДЕСНИЦКИЙ Сергей Иванович, род. 1925. Рядовой, сапер 2 отд. зап. сбр, стрелок 118 сп. Ранен.

ДОЛГОВ Валентин Архипович (1926–1982). Рядовой, 267 сд. Ранен.

ДОЛГОВ Василий Архипович (1906–1990). Гв. капитан, политрук р, комиссар бат., зам. ред. див. газ., ВФ, ЛФ, 1-й ПФ, 1-й УФ.

ЕГОРОВ Николай Никонович (1924–1994). Рядовой, телефонист 232 орс, 15 отд. мцп, 4 отд. гв. мцп, ездовой 21 гужетранс. отряда. Трижды ранен.

ЕФИМОВ Иван Ефимович, род. 1921. Мл. сержант, ком. отдел. 315 ип.

ЗАЙЦЕВ Данил Антонович (1911–1995). Ст. лейтенант, ветврач 96 сп, 1-й УФ. Ранен.

ИВАНОВ Петр Егорович, род. 1923. Сержант, 31 сп, ком. отдел. 375 зап. сп, 320 п НКВД. Ранен.

ИВАНОВ Сергей Захарович, род. 1922. Гв. рядовой, стрелок 252, 24 гв. вдбр.

ИГНАТЬЕВ Егор Никитович (1919–1979). Рядовой, 24 сп, 10 гв. сд.

ИКОННИКОВ Алексей Николаевич (1912–1979). Рядовой, сапер 86 инжсапб.

КАРПОВ Александр Федорович (1915–1983). Рядовой, 224 сп, 63 оп НКВД, 18 морсп, 478, 564 сп. Ранен.

КУДРОВ Владимир Максимович, род. 1926. Рядовой, ПВС.

КУДРОВ Семен Николаевич (1909–1996). Рядовой, 47 сп, ЮВФ.

КУЗНЕЦОВ Николай Иванович (1925–1996). Рядовой, 137, 223 зап. сп, 55 сп.

КУШМАН Михаил Владимирович, род. 1924. Рядовой, писарь 123 сп, 205 зап. сп, радиотелеграфист 1266 сп.

ЛЕММ Никифор Ефимович, род. 1912. Ст. сержант, ст. приемщик 382 отд. пулаб, 21 ск, ком. отдел. 329 сд.

ЛУКИН Сергей Дмитриевич (1917–1989). Лейтенант. Ранен.

ЛУКИНА Анастасия Григорьевна, род. 1923. Рядовая, 313 зенап.

МАРКИН Виктор Иванович, род. 1921. Ст. сержант, механик 255 авд, 972 шап.

МАРТЫШИН Иван Мартынович (1912–1982). Рядовой, 91 зап. сп, 1132 сп, 1 отд. маскир. б. Ранен.

МАТВЕЕВ Петр Андреевич, род. 1913. Рядовой, ездовой, 115 сп, 31 А. Ранен.

МАТВЕЕВ Петр Матвеевич (1911–1979). Сержант. Ранен.

МАТЕРОВ Василий Гаврилович, род. 1910. Рядовой, стрелок 49 сп.

МИДУКОВ Михаил Михайлович (1927–1982). Сержант, стрелок 32 зап. сп.

МИХАЙЛОВ Игнат Никандрович (1927–2003). Гв. сержант, стрелок 96 отд. ср.

МИХАЙЛОВ Игнатий Прокопьевич (1906–1979). Рядовой, 1283 сп, 289 минп. Ранен.

МИХАЙЛОВ Максим Михайлович (1906–1971). Ст. сержант, ЛФ. Ранен.

МОЗЯКОВ Михаил Кондратьевич (1918–1997). Рядовой, шофер 2 автб, 54 АРЗ.

НЕМАКОВ Петр Николаевич (1927–1984). Старшина, Дун. фл-я, пулеметчик в/ч 90758.

НИКИТИН Николай Егорович (1927–1983). Рядовой, 401 зап. сп.

НИКИФОРОВ Виссарион Иванович (1924–2000). Рядовой, 36 зап. сп, оруд. номер 21 пушап. Четырежды ранен.

НИКОЛАЕВ Вениамин Федорович, род. 1924. Ефрейтор, мин. надсмотрщик 452 олбс.

НИКОЛАЕВ Дмитрий Федорович, род. 1926. Рядовой, стрелок 643 БАО.

НИКОЛАЕВ Михаил Семенович (1927–1992). Мл. сержант, 54, 55 уч. сп.

НИКОЛАЕВ Николай Михайлович (1918–1997). Сержант, ст. повар 712 сп, 298 ап, пом. комвзвода 830 ап. Дважды ранен, контужен.

НИКОЛАЕВ Семен Николаевич (1897–1994). Рядовой, 205 зен. распред. б-н, 2 р.

НИКОЛАЕВ Сергей Михайлович, род. 1926. Матрос, минер, в/ч 95298.

НИКОЛАЕВ Федор Иванович (1912–1986). Сержант, 1 отд. огнемб, 45 обхз.

НОГАЕВ Василий Васильевич, род. 1894. Зубной врач ППХГ-81, 1003 ВСП, 9 ВА.

НОГАЕВ Иван Дмитриевич (1915–1986). Ст. сержант, пом. комвзвода 2 отд. птб.

НОГАЕВ Федор Васильевич, род. 1915. Сержант, 87 сп.

НОГАЕВ Яков Дмитриевич, род. 1921. Сержант, 96 сп, 290 сд, ком. отдел. 337 сп 59 сд. Контужен.

ПЕТРОВ Василий Александрович, род. 1921. Сержант, ком. расчета 44 гап.

ПЕТРОВ Трофим Петрович (1918–1991). Сержант, ком. отдел. 57 отд. сбр, СКФ.

САВЕЛЬЕВ Николай Васильевич (1927–1994). Мл. сержант, стрелок, в/ч 2147 НКВД.

САМСОНОВ Петр Васильевич (1927–1981). Рядовой, стрелок, в/ч 26356.

СЕМЕНОВ Андрей Семенович (1925–1998). Рядовой, 270 сп. Ранен.

СЕМЕНОВ Василий Андреевич, род. 1926. Рядовой, стрелок 115 аэродр. техб, 642 БАО.

СЕМЕНОВ Егор Иакимович, род. 1919. Лейтенант, ст. моторист 964 иавп, ВФ.

СЕНЬХОН Максим Григорьевич (1927–1997). Матрос, 54 уч. отряд, рулевой на катере Дун. фл-и, пом. комвзвода 369 отд. сб.

СПИРИДОНОВ Петр Кузьмич (1923–1994). Ст. сержант, 449 мсб, 84 тбр, зав. хранилищем автотехники 965 гол. АБТ. Ранен.

ТАНЬКОВ Антон Хрисанович, род. 1908. Рядовой, 159 отд. сбр, 29 гв. сп 12 гв. сд, ЦФ. Ранен.

ТИХОНОВ Емельян Тихонович (1908–1992). Рядовой, писарь 187, 284 п НКВД, 373 сп НКВД. Контужен.

ТИХОНОВ Илья Тихонович (1911–1986). Мл. сержант, 110 отд. огнемр, наводчик 32 гв. минп.

УЛИСОВ Михаил Максимович, род. 1909. Лейтенант, 151 сапб, 2-й БФ. Ранен.

УНДРИЦОВ Иван Анисимович, род. 1926. Ст. сержант, понтонер, в/ч 35302.

ФЕДОРОВ Петр Федорович (1922–1994). Ефрейтор, ком. расчета 392 аб, наводчик 252 сп, 94 ид.

ФЕДОРОВ Сергей Николаевич (1924–1974). Старшина, 27 тбр. Ранен.

ФЕДОРОВА Александра Владимировна, род. 1911.

И солдатам нужны крепкие зубы

Жители с. Ходары по праву гордятся своим земляком Василием Васильевичем Ногаевым, получившим высшее медицинское образование еще в 1932 г. в Краснодарском мединституте, а затем, в 1937 г., окончившим в Ленинграде зубоврачебную школу. Родившийся в 1897 г., он в девятнадцатилетнем возрасте был призван в царскую армию. В Гражданской войне участвовал в качестве военфельдшера. В начале Великой Отечественной в Дальневосточном военном округе служил в полевом подвижном хирургическом госпитале № 81 в качестве зубного врача. Вскоре его перевели в 9-ю воздушную армию на военно-санитарный поезд. Армия, сформированная в 1942 г., выполняла задачи по охране восточных рубежей СССР. С началом войны с Японией В. Ногаев участвовал в разгроме японцев в Харбинском и Чанчуньском направлениях.

За большие заслуги в охране здоровья воинов-дальневосточников и личное мужество награжден орденами Ленина, Красной Звезды, медалями.

В послевоенные годы В.В. Ногаев работал зубным врачом в Шумерлинской райбольнице.

Старшина м/с, фельдшер ВСП № 41. Ранена, контужена.

ФЕДОТОВ Василий Никитич (1921–1999). Рядовой, телефонист 1 Моск. п, 85 УР. Ранен.

ФЕДОТОВ Николай Павлович, род. 1915. Рядовой, 4 сп 197 сд, Бр. Ф. Ранен.

ЧЕМАШКИН Павел Егорович, род. 1925. Капитан, 4 сп 366 сд, 25 А, ДВФ.

ЧЕРНИЛОВ Леонтий Викторович (1922–1994). Ст. сержант, 85 уч. возд. бр, наводчик 40 гв. сд, 3 гв. тбр, ком. отдел. 159, 1038 сп. Дважды ранен.

ЧУГУНОВ Николай Павлович (1919–1999). Рядовой, 748 зап. сп. Ранен.

ШАМБОВ Михаил Сергеевич (1918–1999). Рядовой, стрелок 16 мсп.

ШАМБОВ Никита Сергеевич (1911–1991). Гв. рядовой, 361 зап. сп, 58 гв. тбр.

ШАНГЕЕВ Алексей Сергеевич, род. 1893. Рядовой, 1341 сп, 1-й УФ.

ШАНГЕЕВ Деонисий Сергеевич (1925–1999). Рядовой, 39 минсп. Ранен.

ШАНГЕЕВ Иван Сергеевич (1912–1985). Рядовой, телефонист 163 габр.

ШАНГЕЕВ Петр Алексеевич, род. 1923. Мл. лейтенант, комвзвода 723 сп 395 сд, 13 А, 1-й УФ.

ШАРШЛЫКОВ Анисим Тимофеевич, род. 1922. Старшина, 206 сп, 30 уч. тп, радиотелеграфист 12 отд. гв. тп.

ШОГИН Василий Васильевич (1914–1999). Рядовой, 1409 сп.

ЯРУШКА Николай Артемьевич, род. 1926. Рядовой, стрелок, в/ч 45259.

пос. КОМИНТЕРН

АЛЕКСАНДРОВ Петр Александрович, род. 1904. Рядовой, 139 сд. Ранен.

АНДРЕЕВ Иван Андреевич, род. 1920. Мл. сержант, 106 сд, 210 сп 82 сд. Трижды ранен.

БАЙБАТОРОВ Порфирий Михайлович, род. 1900. Рядовой, 49 сд. Ранен.

ЕРМОЛАЕВ Филипп Ермолаевич (1904–1986). Рядовой, 32 сп.

ИВАНОВ Георгий Иванович, род. 1923. Рядовой, 2 вдп, 4 вдап, лин. надсмотрщик 2910 отср.

КАЗАКОВ Рувим Миронович (1924–2000). Матрос, 68 отд. зенад.

КИРИЛЛОВ Трифон Евдокимович (1915–1998). Ефрейтор, оруд. номер 142 отд. адн, 2129 отд. зенап, зав. складом 632 зенап.

ЛЕБЕДЕВ Никита Васильевич (1899–1980). Рядовой, 99 сп 2 сд.

ЛЕОНТЬЕВ Валентин Леонтьевич, род. 1927. Рядовой, 358 зап. сп.

МИРОНОВ Василий Миронович (1917–1979). Ст. лейтенант, комвзвода 612 сп, 5 А. Ранен.

МИТРОФАНОВ Федор Митрофанович (1922–1994). Рядовой, 116 отд. дор. б-н.

ПАЙМУРЗОВ Николай Федорович (1915–1977). Мл. сержант, 364 зап. сп, 38 ттбр. Ранен.

ПЕТРОВ Анатолий Петрович, род. 1926. Сержант, 358 зап. сп.

ПЧЕЛОВ Арсентий Арсентьевич, род. 1913. Ст. сержант, ком. орудия 46 отд. див. бронепоездов.

Военврач стал кандидатом наук

Врач-невропатолог на войне. Нужен ли он бойцам и командирам – людям здоровым?

– Ох как нужен. В нем мы постоянно нуждались, особенно после полученных ранений, травм, да на вид вполне здоровые, – делился со мной участник войны Георгий Иванович Савинов, ныне живущий в Чебоксарах.

Вот таким нужным многим бойцам и командирам был Кузьма Антонович Великов, уроженец д. Пилешкасы, служивший врачом-невропатологом армейского эвакогоспиталя 1-го Украинского фронта. В его составе он прошел от Москвы до Берлина и Праги. За образцовое выполнение боевых заданий командования и личное мужество награжден орденами Отечественной войны I степени, Красной Звезды (дважды), медалями «За боевые заслуги», «За оборону Москвы» и др.

Родился К.А. Великов в 1909 г. После окончания медицинского факультета Казанского университета работал главным врачом Цивильской райбольницы, директором Цивильской фельдшерско-акушерской школы. В послевоенные годы он – ассистент 2-го Московского мединститута, затем зав. кафедрой нервных болезней Калининского медицинского института, которым руководил до 1970 г. Он – автор более 40 опубликованных научных работ.

СЕМЕНОВ Андрей Семенович, род. 1911. Рядовой, ручн. пулеметчик 1213. Ранен.

ТАРАСОВ Прокофий Тарасович, род. 1908. Рядовой, 20 отд. сбр, оруд. номер 1971 тап.

ФЕДОРОВ Николай Федорович, род. 1903. Ст. сержант, ком. орудия 12075 зенап.

д. ПИЛЕШКАСЫ

АЛЕКСАНДРОВ Александр Прокопьевич (1915–1995). Рядовой, 49 отд. конв. б-н НКВД, 293 п НКВД.

АЛЕКСАНДРОВ Николай Антонович, род. 1927. Рядовой, стрелок 583 сб.

АЛЕКСЕЕВ Лука Трофимович (1915–1980). Мл. сержант, 249 отд. зап. сбр.

БАТЬКОВ Егор Федорович (1922–1985). Рядовой, 359 сп. Ранен, контужен.

ВЕЛИКОВ Кузьма Антонович, род. 1909. Врач-невропатолог, ЭГ, 1-й УФ.

ВЕЛИКОВ Николай Антонович (1911–1968). Рядовой, 85 зап. сп. Ранен.

ГЕОРГИЕВ Антон Георгиевич, род. 1908. Рядовой, 318 сп 241 сд. Ранен.

ГРИГОРЬЕВ Михаил Григорьевич (1924–2001). Рядовой, 193, 309 сп, 188 зап. ап.

ИВАНОВ Егор Михайлович (1924–1997). Старшина 2 ст., электрик 347, 348 отд. пулб, в/ч 39007.

ИВАНОВ Федор Андреевич, род. 1927. Сержант, 54, 57 уч. сп.

КУДАНОВ Николай Иванович (1919–1995). Сержант, топограф 46 кап, ком. оруд. 1064 зенап. Ранен.

КУШМАН Иван Васильевич, род. 1918. Ст. военфельдшер бронепоезда, нач. ВСП-550, 2-й УФ.

ЛОГИН Дмитрий Данилович (1914–1993). Ст. сержант, хим. инструктор 8 техбр.

МИГУШОВ Алексей Егорович (1917–1988). Капитан, 224 сп, 13 отд. сбр.

МИГУШОВ Владимир Иванович (1926–1983). Рядовой, 21, 758 сп. Ранен.

МИГУШОВ Иван Тихонович (1917–1993). Рядовой, 1625 рабб.

МИГУШОВ Михаил Егорович (1927–1984). Лейтенант, в/ч 65366.

МИХАЙЛОВ Ефим Максимович (1901–1994). Рядовой, 159 сп НКВД.

МУРЗА Александр Иванович, род. 1925. Сержант, ком. отдел. 357 сп, 1-й УФ. Ранен.

НАУМОВ Вениамин Иванович, род. 1919. Рядовой, 5 прожп.

НАУМОВ Егор Васильевич (1911–1966). Рядовой, 33 сп. Ранен.

ОРЛОВ Иван Ефимович, род. 1895. Рядовой, 36 авиатех. команда.

ПЕТРОВ Петр Дмитриевич, род. 1924. Ефрейтор, телефонист 103 габр. Ранен.

РОМАНОВ Иван Григорьевич (1925–1998). Мл. сержант, шофер 513 отд. огнем. тб, наводчик 171 итп.

СЕМЕНОВ Николай Семенович (1915–1993). Рядовой, оруд. номер 600 сп, 27 зап. ап. Ранен, контужен.

Великая миссия — бороться за жизнь

В 1938 г. Иван Васильевич Кушман, уроженец д. Пилешкасы, окончил Цивильскую фельдшерскую школу. Но осенью того же года был призван на действительную военную службу. Служил военфельдшером Сталинградского полка НКВД, а через год он — старший военфельдшер на бронепоезде. На нем и встретил Великую Отечественную. Вскоре из Новороссийска их перебросили на «горячие точки» — под Великие Луки, потом в Брянск. В ходе ожесточенных сражений И. Кушман получил тяжелое ранение и попал в медсанбат. Там-то со всем составом он оказался в плену у немцев.

Находясь в бараке, по мере излечения, он стал лечить, оперировать раненых пленных: самоотверженно оказывал медицинскую помощь советским воинам и офицерам, ложными операциями спасал от каторжных тяжелых работ. Для пленных он был свой доктор. Благодаря ему лазарет жил и боролся.

После освобождения Таганрога в августе 1943 г. пленные были вызволены из фашистского заточения. И.В. Кушман был назначен начальником военно-санитарного поезда 1-го Украинского фронта. Десятки раз состав попадал под бомбежки немецкой авиации, и для медицинского персонала поезда часто наваливалась тяжелая работа — спасать раненых.

За образцовое выполнение боевых заданий Иван Васильевич Кушман награжден орденами Отечественной войны I и II степени, Красной Звезды, медалью «За отвагу». После войны служил начальником медсанчасти автотранспортного батальона. Демобилизовавшись, трудился в лечебных учреждениях, был награжден знаками «Отличнику здравоохранения СССР» и «Отличник гражданской обороны».

Г. Алексеев

СТЕПАНОВ Александр Николаевич, род. 1921. Рядовой, 20 зап. сп.

СТЕПАНОВ Федор Никифорович (1908—1988). Рядовой, 78 сп 196 сд, ЮЗФ.

ТРОФИМОВ Василий Романович (1910—1968). Рядовой. лин. надсмотрщик 255 обс, 5 погран. опс НКВД. Ранен.

ТУВАЛКИН Захар Яковлевич (1923—1993). Рядовой, 408 сп.

ФАДЕЕВ Николай Семенович (1915—1993). Рядовой, 600 сп 7 д. Ранен.

ЯКОВЛЕВ Алексей Иванович (1919—1994). Рядовой, 711 сп. Ранен.

д. ТУГАСЫ

АДЯКОВ Иван Артемьевич, род. 1913. Старшина, 16 минп.

АЛЬЦЕВ Валентин Миронович (1924—1997). Рядовой, курсант 79 тбр. Ранен.

АЛЬЦЕВ Максим Никифорович (1901—1984). Рядовой, 102 сп, 2-й БФ. Ранен.

АЛЬЦЕВ Федор Миронович (1918—1989). Рядовой, кузнец 60 ждб, путеец 44 рвждб.

АНДРЕЕВ Петр Иванович (1905—1990). Рядовой, стрелок 239 сп НКВД.

ВОЛКОВ Гаврил Яковлевич (1918—2001). Ст. сержант, 52 сп. Ранен.

ИЗМАЙЛОВ Василий Иванович (1915—2000). Сержант, 63 гв. д. Ранен.

ИЗМАЙЛОВ Тарас Иванович (1905—1979). Рядовой, 437 сп, 50 А.

ИЛЬИНА (КОЛЬЦОВА) Полина Ильинична (1905—1960). Ст. лейтенант м/с, военврач МСБ-83 18 сд, ВФ, ЛФ, Ст. Ф.

КАДЫКОВ Иван Егорович (1903—1987). Рядовой, 62 гв. сп. Ранен.

КАДЫКОВ Николай Егорович (1895—1981). Сержант, 203 зап. сп. Ранен.

КУЗНЕЦОВ Павел Андреевич (1920—1979). Гв. ефр-

рейтор, шофер 6, 61 эвак. р, 795 отд. ад, 15 гв. пулабр.

КУЗЬМИН Иван Кузьмин (1913–1998). Рядовой, 14 зап. сп, в/ч 316. Ранен.

КУРБАКОВ Петр Васильевич (1924–1983). Рядовой, телеграфист 951 сп.

МОЛОСТОВ Федот Филимонович, род. 1924. Мл. сержант, 18 иптд, телеграфист 914 обс.

ПЕТРОВ Федор Николаевич (1925–2001). Сержант, 21 сп. Ранен.

РОМАНОВ Василий Лаврентьевич (1925–1989). Рядовой, стан. пулеметчик 42 зап. сп, 78 сп. Ранен.

САВКОВ Сергей Михайлович, род. 1923. Рядовой, 155 зап. ап. Ранен.

ФЕДОРОВ Василий Андреевич (1912–1998). Рядовой, 42 огнемп. Ранен.

ФЕДОРОВ Федор Павлович (1915–1961). Рядовой, повар 57 сбр, 227 ап, 79 отд. сб.

д. ЯНДАШИ

АЛЕКСЕЕВ Федор Андреевич (1916–2002). Рядовой, 208 зап. сп.

АРИСОВ Кузьма Николаевич (1909–1999). Рядовой, 1 гв. ТА, 1-й БФ.

АРИСОВ Михаил Николаевич (1907–1991). Рядовой, 604 сп. Ранен.

ВАСИЛЬЕВ Михаил Васильевич (1918–1985). Рядовой, автоматчик 22 тп, 535 гв. сп, 85 зап. сп. Ранен.

ВИССАРОВ Василий Матвеевич (1917–1980). Рядовой, 13 отд. пулб, 161 УР. Ранен.

ДМИТРИЕВ Василий Дмитриевич (1910–1980). Рядовой, упр. военно-восст. работ № 22.

ЕГОРОВ Гаврил Афанасьевич (1914–1996). Рядовой, стрелок 1218 зенап. Ранен.

ЕГОРОВ Мартын Афанасьевич (1911–2001). Рядовой, 36 отд. огнемр, 909 сп. Ранен.

ИВАНОВ Василий Иванович, род. 1910. Рядовой, 128 сп. Ранен.

ИЛЬИН Егор Ильич (1917–1984). Ст. сержант, 202 тп. Ранен.

ИСАКОВ Петр Павлович (1918–1985). Рядовой, стрелок 11 тд, 9 автп, шофер 873 иап. Дважды ранен.

КАДЕЕВ Алексей Михайлович (1927–2001). Рядовой, 54 уч. сп.

КАДЕЕВ Геннадий Васильевич (1923–2001). Мл. сержант, 301 гв. сд. Контужен.

КАДЕЕВ Федор Тимофеевич (1910–1980). Рядовой, стрелок 38 сп. Ранен.

КАПИТАНОВ Кондратий Иванович (1924–1992). Сержант, 1161 сп, ком. отдел. 933 сп. Трижды ранен.

КАРПОВ Михаил Макарович (1913–1999). Рядовой, шофер 602 ап, 46 зап. автп, слесарь 797 АРБ.

КИРИЛЛОВ Аркадий Дмитриевич (1925–1974). Рядовой, 35, 15 зап. сп, 132, 371 сд, нач. р/ст 55 отд. иптбр. Дважды ранен.

КРАСНОВ Дмитрий Павлович (1907–1990). Рядовой, 39, 29 сп. Ранен.

МАКАРОВ Андрей Макарович (1911–1960). Рядовой, 41 отд. сбр. Ранен.

МАКАРОВ Самуил Петрович, род. 1923. Мл. сержант, снайпер-стрелок 1408 сп, наводчик 211 отд. пулаб.

МИДУКОВ Михаил Васильевич, род. 1923. Рядовой, пулеметчик 1408, 553 сп, 47 рабб.

МИДУКОВ Петр Михайлович (1919–1987). Рядовой, 499 сп. Ранен.

МИДУКОВ Роман Васильевич (1910–1984). Рядовой, 861, 1346 зенап. Ранен.

МИДУКОВ Федор Ильич (1908–1980). Рядовой, 139 сд, 2-й УФ. Ранен.

МИХАЙЛОВ Александр Михайлович, род. 1924. Рядовой, телефонист 15 ск.

ОСИПОВ Егор Иванович (1920–1997). Мл. сержант, стрелок 143 отд ср.

ОХТЯРОВ Илья Николаевич (1925–1981). Мл. сержант, 367, 205 зап. сп, 56 уч. сп, 26 воен.-дор. отряд, 448 БАО.

ОХТЯРОВ Никифор Константинович (1912–1982). Рядовой, 283 сп НКВД. Ранен.

ПЕТРОВ Андрей Иванович, род. 1916. Рядовой, телефонист 45 отд. лыжбр, 73 сп, 920 ап, 145 зап. сп. Трижды ранен.

ПЕТРОВ Андрей Ильич, род. 1925. Рядовой, 338 зап. сп, наводчик 453 отд. минп.

ПЕТРОВ Василий Николаевич (1917–1998). Мл. сержант, 298 сп 186 сд, Кал. Ф, Бр. Ф, 2-й БФ.

ПЕТРОВ Василий Николаевич (1926–1999). Мл. сержант, 359 зап. сп, в/ч 7434.

ПЕТРОВ Иван Васильевич (1926–1995). Сержант, ком. расчета 73 сп. Ранен.

ПЕТРОВ Петр Илларионович, род. 1920. Ст. лейтенант, 212, 45, 95 тбр, ЦФ, БФ, 1-й БФ. Ранен.

ПЕТРОВ Федор Васильевич (1923–1973). Рядовой, 1408 отд. сп, 542 сп.

ПОПОВ Илья Иванович (1913–1969). Рядовой, тракторист 12 отд. дор. б-на, стрелок 81 арм. заград. отр., 17 сб.

РАСКИН Владимир Григорьевич (1917–1986). Рядовой, пулеметчик 64, 152 сп.

РАСКИН Никифор Григорьевич (1921–1977). Рядовой, радиотелеграфист 5 тд, 86 отд. тб, наводчик 47 сд. Ранен.

РОМАНОВ Никифор Лукич, род. 1919. Рядовой, 18 сп.

САВЕЛЬЕВ Алексей Прокопьевич (1927–1989). Мл. сержант, стрелок, в/ч 2147.

СОРЫХ Семен Николаевич (1912–1990). Ефрейтор, ездовой 332 отд. пулаб. Ранен.

Главное — Родине служить

Для сыновей отец — Василий Николаевич Петров был всегда непререкаемым авторитетом, образцом в ратном и трудовом служении Родине.

Василий Николаевич, прошедший рабочую закалку в Шумерлинском леспромхозе и на Казанской железной дороге, еще 1 мая 1939 г. принял присягу в 298-м стрелковом полку 186-й стрелковой дивизии. С июля 1941 по март 1943 гг. на Калининском фронте отважно участвовал в ожесточенных сражениях против немецких войск, в том числе на подступах Москвы, за что был награжден орденом Красной Звезды и медалью «За боевые заслуги». С марта 1943 г. до окончания войны храбро воевал в составе Брянского и 2-го Белорусского фронтов в той же стрелковой дивизии. Отличился во время взятия Кенигсберга и освобождения Варшавы. Младший сержант В.Н. Петров демобилизован из рядов Вооруженных Сил 20 марта 1946 г. Его грудь украшали и орден Отечественной войны I степени, многие медали.

Василий Николаевич с супругой воспитали 5 детей, из которых 3 сыновей служили в органах внутренних дел Чувашской Республики: полковник Виталий Васильевич был заместителем министра, Геннадий и Иван — подполковники милиции запаса. Как и отец, все они имеют заслуженные награды за верную службу Отечеству.

СОРЫХ Федор Николаевич (1922—1990). Рядовой, 115 сп. Ранен.

ЧЕРВЯКОВ Николай Ефимович, род. 1922. Рядовой, 746 авпдд.

ЧПАЕВ Александр Гордеевич, род. 1913, д. Урмаево Алик. р-на. Ст. сержант, пом. комвзвода 37 особ. сбр. Ранен.

ЧУЛАХ Иван Прокопьевич (1918—1987). Старшина, метеоролог 8 тех. базы.

ЯКЕЕВ Павел Васильевич (1922—1997). Рядовой, 94 кп, 217 зап. сп.

ЯРКЕЙ Иван Николаевич (1920—1984). Рядовой, стрелок 128 сп.

ЯСКЕЙ Михаил Иванович (1925—1979). Сержант, ком. отдел. 1 мсп. Ранен.

ЯШПУГАЛОВ Михаил Васильевич, род. 1918. Рядовой, 85 зап. сп.

Юманайская сельская администрация

с. ЮМАНАЙ

АЛЕКСЕЕВ Николай Алексеевич (1918—1980). Рядовой, 361 авп, 604 сп. Ранен.

АЛЕКСЕЕВ Петр Федорович (1908—1984). Рядовой, 120 сп. Ранен.

АРХИПОВ Севастьян Михайлович, род. 1921. Ст. сержант, ком. отдел. 993 зенап, комвзвода связи 203 гв. сп. Дважды ранен.

ВАСИЛЬЕВ Платон Семенович (1905—1985). Рядовой, 124 кп, 64 гв. кп. Ранен.

ВАСИЛЬЕВ Федор Иванович (1900—1985). Рядовой, 370 зап. сп. Ранен.

ГАВРИЛОВ Алексей Гаврилович (1899—1992). Рядовой, 140 сп. Ранен.

ГРИГОРЬЕВ Алексей Григорьевич (1909—1978). Ст. лейтенант, ком. авиазвена.

ГРИГОРЬЕВ Геннадий Михайлович, род. 1919. Врач МСБ, 3-й УФ.

ГРИГОРЬЕВ Иван Яковлевич (1908—1980). Сержант. Ранен.

ГРИГОРЬЕВ Павел Яковлевич (1925—1998). Гв. ст. сержант, мотоциклист 4 отд. мцп, 1694 зенап.

ГРИГОРЬЕВ Федор Яковлевич (1911—1990). Рядовой, 357, 208 зап. сп, 22 сп. Ранен.

ДАВЫДОВА Фекла Степановна, род. 1919. Медсестра ЭГ-3649, 1-й БФ.

ДАНИЛОВА (САМСОНОВА) Матрена Семеновна, род. 1921. Рядовая, телефонист 4 обс, 5 гв. ТА, медсестра АГЛР-2023.

ДЕНИСОВ Филипп Архипович (1905—1995). 145 сп. Ранен.

ДОЛГОВ Валентин Павлович, род. 1916. Гв. майор, связист.

Талантливый штабист

В 1897 г. в юманайской крестьянской семье Александра Герасимовича и Татьяны Гавриловны Долговых родился сын. В России богатырей чаще называли Иванами, крепкого новорожденного по этому обычаю нарекли Иваном. Оправдал он надежды родителей: был с детства трудолюбив и устремлен в будущее, имел тягу к знаниям и учебе. Закончил сельскую школу, Ядринское реальное училище, военное училище в Петербурге. Затем Иван Долгов участвовал в боях с германскими войсками на Западном фронте в составе 59-го Сибирского стрелкового полка 15-й Сибирской стрелковой дивизии 2-й армии. В апреле 1918 г. был демобилизован из старой армии, непродолжительное время работал в хозяйстве отца, учителем Красночетайской начальной школы и Ядринской школы 2-й ступени.

С 1 июля 1919 г. Иван Александрович Долгов – в рядах Красной Армии, где командовал взводом, ротой, батальоном.

В 1923–1924 гг. Долгов И.А. обучался в Московской высшей военно-педагогической школе. По ее окончании как наиболее подготовленного офицера его назначили на должность начальника штаба стрелкового полка. В 1939 г. заочно с отличием окончил Военную академию им. Фрунзе. Войну встретил в районе Бреста. Тяжело перенес тяготы и горечь отступлений. С 1942 г. Долгов – начальник оперативного отдела штаба 48-й армии. Он участвовал в разработке и проведении всех наступательных и оборонительных операций 48-й армии на Юго-Западном фланге 3-го Белорусского фронта.

День Победы И.А. Долгов встретил в боях на косе Фриш-Нерунг в устье реки Вислы в районе Тигенхофа, пленив остатки Земландской группировки войск немцев.

Боевые подвиги И.А. Долгова высоко оценены Родиной: он награжден орденами Ленина, Красного Знамени (трижды), Кутузова II степени, Отечественной войны I степени, Красной Звезды и многими медалями.

Военная служба знатного земляка продолжалась до апреля 1957 г.: был он начальником штаба армии, начальником Свердловского, Калининского (ныне Тверского) Суворовского военных училищ.

Будучи на заслуженном отдыхе, генерал-майор И.А. Долгов вел активную общественную работу, издал несколько книг о Героях Советского Союза.

Иван Александрович умер в 1986 г. в г. Калинин.

Я. Волков, капитан 2-го ранга

ДОЛГОВ Геннадий Владимирович, род. 1924. Рядовой, 52 отд. рмп, шофер 84 воен.-дор. отряда. Ранен.

ДОЛГОВ Иван Александрович (1897–1986). Генерал-майор, нач. опер. отд. штаба А, ЗФ, Бр. Ф, 1-й, 2-й БФ.

ДОЛГОВ Кузьма Никифорович (1910–1989). Ст. сержант, ком. отдел. 4 отд. гужетрансп. б, пом. комвзвода 240 сп, 11 уч. тп. Дважды ранен.

ДЬЯКОНОВ Аркадий Матвеевич, род. 1927. Мл. сержант, 56 зап. сп.

ДЬЯКОНОВ Борис Федотович (1908–1975). Рядовой, 923 рс, 32 отд. рабб.

ДЬЯКОНОВ Гаврил Митрофанович (1906–1980). Ст. лейтенант, 907 сп, комроты 244 сд. Ранен.

ДЬЯКОНОВ Степан Матвеевич (1911–1993). Рядовой, курсант 14 зап. сбр, бухгалтер 2234 обозновещевого склада.

ЕГОРОВ Петр Прокопьевич (1914–1979). Гв. сержант, 48 огнемр, ком. отдел. 112 сп, пом. комвзвода 151 отд. тп, комроты 30 гв. кп. Дважды ранен.

ИВАНОВ Алексей Иванович (1924–1990). Лейтенант, 219 сп, 11 д.

ИВАНОВ Гаврил Борисович (1924–1970). Рядовой, 15 мцп, мотоциклист 1 гв. мцп. Ранен.

КИРИЛЛОВ Анисим Егорович (1921–1997). Рядовой, стрелок 269 зап. сп, 84 отд. рабб. Ранен, контужен.

ЛАСКИН Гаврил Егорович (1895–1983). Рядовой.

ЛАСКИН Федор Егорович (1900–1985). Мл. сержант, ком. орудия 348, 829 ап, 205 сп.

ЛАСКИН Яков Ефимович (1921–2000). Рядовой, вычислитель, стрелок 47 отд ср, в/ч 7446. Ранен.

МАКАРОВ Владимир Макарович (1922–1998). Рядовой, сапер 23 вдбр, 852 авп. Ранен.

МИКЕЕВ Алексей Петрович, род. 1922. Рядовой, минометчик, 2 Перекопский п. Ранен.

МИКЕЕВ Емельян Федорович (1917–1996). Рядовой, 1109 кп 27 кд.

МИКЕЕВА Евдокия Петровна (1917–1961). Рядовая, 324 пд.

МИРОНОВ Илья Владимирович (1927–1991). Рядовой, 358 зап сп.

МИХАЙЛОВ Алексей Федорович (1908–1992). Рядовой, 953 сп.

МИХАЙЛОВ Иван Павлович (1908–1997). Рядовой, 948 сп. Ранен.

НИКИТИН Валериан Григорьевич (1913–1983). Рядовой, 13 сп. Ранен.

НИКИТИН Николай Иванович (1923–1984). Капитан, 359 зап. сп, минометчик 1077 сп 316 сд, ком. отдел. 222 сп 419 сд, 137 зап. сп. Ранен.

ОРЛОВ Степан Алексеевич (1911–1972). Рядовой, огнеметчик. Контужен.

ОФЕРКИН Федор Алексеевич, род. 1925. Матрос, объед. школа Краснознам. Дун. фл-и, моторист 3 гидрогр. р-на Дун. фл-и.

ПАВЛОВ Алексей Васильевич, род. 1927. Мл. сержант, 56 уч. сп.

ПИГАСЕВ Иван Якимович (1924–1999). Гв. рядовой, 73 автошкола, шофер 61 гв. запорож. п. Ранен.

САМСОНОВ Максим Васильевич (1911–1994). Рядовой, 1176 сп, 214 зап. сп.

СЕМЕНОВА (КОНДРАТЬЕВА) Клавдия Максимовна (1922–1986). Мл. сержант, 160 д, 343 пулп.

СЕМЕНОВА (ДАНИЛОВА) Матрена Семеновна, род. 1921. Телеграфист 5 ТА, медсестра АГЛР-2623, 2-й УФ. Ранена.

СЕРГЕЕВ Василий Сергеевич, род. 1927. Рядовой, 369 отд. рмп.

СКВОРЦОВ Иван Яковлевич (1914–1976). Капитан, НКВД, Зак. Ф, ЮФ, 1-й, 4-й УФ.

СКВОРЦОВ Иван Яковлевич, род. 1914. Капитан, ст. оперуполномоченный СМЕРШ, 151 сд, Зак. Ф, ЮФ, 1-й, 4-й УФ. Ранен.

СКВОРЦОВА Евгения Николаевна, род. 1920. Рядовая, 862 зенап.

ТАРАСОВ Петр Степанович (1915–1999). Сержант, ком. отдел. связи 196, 1263 зенап.

ТИМОФЕЕВ Филипп Степанович (1898–1987). Сержант, 95 сп, ком. отдел. 845, 169 сп, 345 итд.

ФЕДОРОВ Василий Михайлович (1920–1985). Рядовой, телефонист.

ЯКИМОВ Федор Алексеевич (1918–1969). Мл. сержант, 950 сп, 46 отд. ждб, ездовой 332 отд. пулаб. Трижды ранен.

ЯКОВЛЕВ Петр Николаевич, род. 1919. Сержант, вычислитель 660 ап, 775 гап.

д. ВТОРЫЕ ЯЛДРЫ

АЛБУТОВ Иван Семенович (1911–1969). Рядовой, 173 сп, 185 зап. сп.

АРОТКИН Иван Михайлович (1900–1980). Рядовой, 255 ап.

ВАРЛАМОВ Илларион Романович (1913–1966). Ст. матрос, 38, 39 авиабазы.

ВЕРЕНДЕЕВ Василий Александрович (1926–1983). Ст. лейтенант, ДВФ.

ВЕРЕНДЕЕВ Яков Никифорович (1911–2000). Рядовой, 271 отд. сб.

ВИССАРИОНОВ Георгий Леонтьевич (1907–1990). Рядовой, 84 сп 32 сд, 208 зап. сп. Ранен.

ЗАЙЦЕВ Антон Иванович (1917–1993). Рядовой, 269 БАО. Ранен.

ИВАНИЧЕВ Александр Ильич, род. 1919. Рядовой, телефонист 52 гв. сп, 17 гв. сд. Ранен.

ИВАНИЧЕВ Николай Анисимович (1919–1971). Рядовой, 209 отд. сапб.

ИВАНОВ Анатолий Иванович (1924–1990). Ефрейтор, слесарь 4 отд. зап. мждп.

ИВАНОВ Андрей Иванович (1914–1996). Рядовой, 1136 сп, 208 зап. сп, 1552 зап. ап. Ранен.

ИВАНОВ Илья Филимонович (1909–1981). Рядовой, 49 огнемр. Ранен.

КУЛЬЕВ Карп Николаевич (1902–1974). Ст. лейтенант, политрук НСШ разведки 955 сп.

КУПЦОВ Петр Иванович (1908–1980). Сержант, 948 сп, 3 сб.

МАКАРОВ Федор Егорович (1912–1978). Рядовой, 1108 сп. Ранен.

МАНЗУКОВ Михаил Михайлович (1906–1995). Рядовой, 256 сп, 21 ап. Ранен.

МАШАНОВ Николай Иванович (1922–1993). Рядовой, 59 отд. гв. сбр, оруд. номер 9 зап. ап, 152 гв. сп. Ранен.

НИКОНОРОВ Афанасий Михайлович (1904–1970). Рядовой, 846 сп, 201 гв. сп. Ранен.

ОФЕРКИН Николай Иванович (1905–1984). Рядовой, 866, 295 сп. Ранен.

ПЕТРОВ Федор Николаевич (1925–1979). Рядовой, оруд. номер 427 ап, 45 мехбр, наводчик 18 гв. мехп.

САВЕЛЬЕВ Федот Осипович (1900–1975). Рядовой, 1136 сп, 43 отд. сапб, 44 гв. ап. Ранен.

СКВОРЦОВ Семен Иванович (1923–1965). Рядовой, 16 зап. орс, радиотелеграфист 44 оиптд, стрелок 342 п НКВД. Ранен.

ТЕРЕНТЬЕВ Иван Сергеевич (1914–1971). Рядовой, минометчик 356, 1320 сп. Ранен.

ТЕРЕНТЬЕВ Филипп Сергеевич (1903–1985). Рядовой, 80, 70 сп.

ТЕРЕНТЬЕВА Елена Николаевна, род. 1924. Мл. сержант, 77 БАО. Ранена.

УНДРИЦОВ Михаил Ильич, род. 1918. Военврач полка, Заб. Ф.

ШИПЕЕВА Прасковья Семеновна (1923–1989). Ст. лейтенант м/с, санитарка ППГ-213, 65 А, Ст. Ф, ЦФ, БФ.

ЯКОВЛЕВ Федор Павлович (1920–1988). Рядовой, оруд. номер 60 ап, наводчик 15 гв. ад, 467 сп. Ранен.

д. КАДЕРКИНО

АРСЕНТЬЕВ Петр Тимофеевич (1922–1977). Ст. лейтенант, 1296 сп. Ранен.

АФАНАСЬЕВ Иван Афанасьевич (1916–2000). Мл. сержант, сапер 69 сапб, 121 отд. пулаб.

БАЛКАНОВ Александр Матвеевич (1924–1996). Рядовой, 600 сп, 147 сд, 379 ап.

БЕЛОВ Илья Иванович (1923–2001). Рядовой, телефонист 155 обс. Ранен.

ДОЛГОВ Петр Николаевич (1894–1966). Рядовой, 361 отд. паб.

ДОЛГОВА Мария Петровна, род. 1924. Рядовая, 49 А, 2-й УФ.

ЕВДОКИМОВ Степан Никитич (1910–1991). Рядовой, 48 отд. огнемр. Ранен.

ИЛЬИН Данил Ильич (1906–1984). Рядовой, 3 пулр, 1192 сапп. Ранен.

ИЛЬИН Евграф Ильич (1923–1973).Рядовой, автосигнальщик 274 сд ПВХО. Ранен.

КОЗЛОВ Федор Ефимович (1924–1983). Рядовой, 95 сп. Ранен.

МАКАРОВ Иван Дмитриевич (1912–1965). Рядовой, 34 зап. п, 3 сб, 145 зап. сп, 190 ор обслуж. Ранен.

НИКИФОРОВ Терентий Александрович (1915–1981). Рядовой, стрелок 21 обс, кладовщик 21 востан. поезда связи. Контужен.

ПЕТРОВ Кондратий Петрович, род. 1923. Рядовой, телефонист 206 кшр, 193 отд. сп, лин. надсмотрщик 650 отд. мбс.

ПРОКОПЬЕВ Василий Петрович (1927–1999). Ефрейтор, курсант 56 зап. сп.

РУССКОВ Никифор Тихонович, род. 1918. Ефрейтор, писарь 207 отд. сапб, связист 94 сд, повозочный 283 арм. инжб.

д. ЛУГОВАЯ

АНДРЕЕВ Иван Иванович (1903–1980). 250, 85 сп. Ранен.

АРСЕНТЬЕВ Сергей Емельянович (1916–1998). Рядовой, телефонист 68 отд. радн.

ВАСИЛЬЕВ Павел Алексеевич (1921–1999). Рядовой, оруд. номер 89 ап, стрелок 112 зап. сп.

ДАВЫДОВ Прокопий Иванович (1914–1986). Ст. сержант, 1-й, 2-й УФ.

ДАВЫДОВА (АЛЕКСЕЕВА) Нина Алексеевна (1923–1995). Ефрейтор, 2 отд. бр.

ДАВЫДОВА Фекла Степановна, род. 1919. Сержант, медсестра ЭГ-3649, ЗФ, ЦФ, БФ, 1-й, 2-й БФ.

ЕГОРОВ Иван Васильевич (1896–1965). Рядовой, 468 сп.

ЖЕЛТОВ Василий Федотович (1922–1978). Рядовой, 102 гв. сп, 361 зап. сп. Ранен.

ИВАНОВ Егор Капитонович (1910–1989). Рядовой, наводчик 888 сд, 222 зап. сп.

ИСАКОВ Алексей Антонович (1915–1988). Рядовой, 637 сд.

КОНСТАНТИНОВ Алексей Виссарионович (1902–1982). 261 сп.

МАКАРОВ Алексей Васильевич (1914–1995). Рядовой, 150 зап. сп, минометчик 13 гв. сп, 2 вдсп. Ранен.

МАЛЫШКИН Иван Константинович (1925–1997). Ст. сержант, 158 зап. сп, 190 сд, телефонист 427 пушап.

МИЖУКОВ Иван Яковлевич (1917–1971). Рядовой, ветфельдшер 173 сп, 175 сп, 214 зап. сп.

МИЖУКОВ Максим Яковлевич, род. 1925. Рядовой, 6 отд. сп, 205 сп.

МИХАЙЛОВ Егор Михайлович (1924–1985). Рядовой, 1311 сп.

СЕМЕНОВ Филипп Ильич (1916–1986). Рядовой, комвзвода 134 сд.

СКВОРЦОВ Василий Егорович, род. 1907. Рядовой, 948 зенсп. Ранен.

ТРОФИМОВ Михаил Абрамович (1925–1996). Рядовой, наводчик 1971 иптап. Ранен.

д. ПЮКРЕЙ

ЗАХАРОВ Матвей Петрович (1904–1980). Рядовой, 113 зенсп.

РУССКОВ Федор Тихонович (1923–1975). Рядовой, 155 зап. сп, лин. надсмотрщик 443 отд. мбс.

д. ТАРН-СИРМА

ДАНИЛОВ Николай Егорович, род. 1925. Ст. сержант, минометчик 157 зап. сп, ком. отдел. 175 отд. сп, 505 сп.

ДМИТРИЕВ Николай Петрович (1925–1997). Рядовой, 738 отд. иптад, телефонист 1376 самох ап.

ЕРЕМЕЕВ Никифор Васильевич (1910–1996). Рядовой, 560 сп.

ИВАНОВ Андрей Прокопьевич (1927–1986). Сержант, курсант 56 уч. сп.

КАЗАКОВ Федор Егорович (1911–1990). Рядовой, пулеметчик 145 зап. сп, 1196 сп, телефонист 423 ап. Дважды ранен.

МАКСИМОВ Иван Михайлович (1923–2002). Сержант, пулеметчик 359 зап. сп. Ранен.

РОМАНОВ Илья Григорьевич (1914–1999). Рядовой, ст. разведчик 753 тяж. ап, 201 абр. Дважды ранен.

СЕМЕНОВ Иван Егорович, род. 1927. Ст. сержант, оруд. номер 69 сп.

СЕМЕНОВ Николай Семенович (1912–1997). Рядовой.

СТЕПАНОВ Андрей Трофимович (1911–1966). Рядовой, понтонер 11 помб.

СТЕПАНОВ Григорий Трофимович (1921–1980). Сержант, 341 сп, 167 авп, оруд. номер 1649 отд. зенап.

ФЕДОТОВ Никифор Кириллович (1907–1987). Рядовой, 29 гв. сп. Ранен.

д. ЭШМЕНЕЙКИНО

ВОРОБЬЕВ Михаил Ефимович (1915–1961). Рядовой, 46 зап. сп, 223 сп, повозочный 212 рабб.

ИВАНОВ Василий Тихонович (1913–1977). Мл. сержант, 445 ап, 2 пушабр.

ИГНАТЬЕВ Александр Павлович (1914–1989). Рядовой, 515 рабб, 595 сп.

КОРНИЛОВ Михаил Павлович (1902–1986). Рядовой, 76 кд. Ранен.

ЛУКИН Федор Леонтьевич (1911–1977). Рядовой, 27 отд. пулаб.

МАТВЕЕВ Ефим Матвеевич (1918–1998). Рядовой, 206 сп.

ТАРАСОВ Герасим Тарасович (1911–1996). Рядовой, 48 отд. огнемр.

УРИВАЛОВ Алексей Григорьевич (1918–1968). Рядовой, понтонер 360 зап. отд. поб, автоматчик 49 отд. сбр, стан. пулеметчик 892 сп. Ранен.

ФЕДОРОВ Николай Федорович (1921–1983). Мл. сержант, телефонист 8 тп, 1080 сп, стрелок 1 зап. сп, 26 погранп, химик 23 зап. сбр. Ранен.

ЯЙЦОВ Петр Герасимович (1911–1972). Рядовой, 19 сд, 43 А.

ЯНТИКОВСКИЙ РАЙОН

Краткая справка

Из Янтиковского района на фронтах Великой Отечественной войны участвовало 5429 человек, 3156 из них отдали свою жизнь за свободу и независимость Отечества. Тысячи янтиковцев за ратный труд награждены боевыми орденами и медалями, в т.ч. орденами – 204 человека. Уроженцу с. Можарки Петру Харитоновичу Бухтулову присвоено высокое звание Героя Советского Союза. На фронт он ушел добровольцем в августе 1942 г. Воевал на Северо-Западном, Брянском, Степном, 2-м Украинском фронтах. Начав войну под Старой Руссой, завершил ее в Австрии, пройдя со своим орудием по дорогам священной войны более шести тысяч километров.

В районе хорошо знают имена земляков, награжденных четырьмя и более орденами: Ф.Б. Терентьева (с. Алдиарово), И.И. Иванова (д. Уразлино), А.Ф. Егорова (с. Шимкусы), А.П. Строганова (д. Латышево), П.Н. Никонорова (с. Яншихово-Норваши) и др. Генерал-майор медицинской службы, доктор наук Г.М. Новиков из д. Русские Норваши во время войны возглавлял госпитальную хирургическую клинику. Инженер-полковник М.С. Слюбкин (с. Шимкусы) всю жизнь посвятил сооружению и оборудованию портов Военно-Морского Флота СССР.

В годы войны неизмеримо выросла цена хлеборобского труда. «Все для фронта, все для победы» – этот девиз Родины стал законом для тружеников района. В октябре 1941 г. в с. Янтиково началось военно-полевое строительство. Огневые точки для пулеметов, орудий, наблюдательные пункты, противотанковые рвы, окопы строили вручную при 45–50-градусном морозе. В Фонд обороны, на строительство танковых колонн, бронепоезда, самолетов вносили деньги, облигации займа. Для воинов организованно отправляли теплые вещи. Большую работу провели по размещению эвакуированных семей, прибывших из прифронтовых районов страны. Их в районе было около 1200 человек. В 1942 г. в здании Алдиаровской 7-летней школы был открыт детский дом для 48 эвакуированных детей.

Почти все трудоспособные мужчины ушли на фронт, и на их место встали женщины и подростки. Они выдержали все тяготы военного времени, отправляли для фронта продукцию растениеводства и животноводства.

Трудной была жизнь и в послевоенные годы. Надо было в кратчай-

шие сроки восстановить пришедшее в упадок хозяйство. За дело взялись закаленные в боях бывшие фронтовики, одновременно долечивая полученные в сражениях ранения. Бывшие воины работали шоферами, механизаторами, бригадирами, заведующими фермами, председателями колхозов. Подучившись в вузах и техникумах, многие пришли в школы. Фронтовики И. Иванов, М. Павлов, А. Шорников, П.П. Кураков, А.В. Турханов, Е.В. Роштов работали секретарями райкома партии или председателями райисполкома. Д.А. Александров, А.В. Журавлев, А.Ф. Егоров, Е.А. Артемьев, В.А. Данилов, Н.М. Баклушин, Н.А. Кадикин возглавили колхозы. То, чем может гордиться сегодня район, сделано благодаря самоотверженному труду бывших фронтовиков, тружеников тыла, их сыновей и дочерей. Первая послевоенная электростанция заработала уже в 1951 г. В декабре 1952 г. пущена в эксплуатацию Октябрьская ГЭС. Обе станции были построены на средства колхозов. 132 километра автомобильных дорог с твердым покрытием сегодня соединяют все сельские поселения района. Только за 1992–2004 гг. построено 61,3 тысячи кв. м жилья. В 1992 г. в районе началась газификация, к 2006 г. газифицировано около 5 тысяч домов и квартир. На территории района производством промышленной продукции заняты ОАО «Янтиковский молочный завод», «Техсервис», «Янтиковский кирпичный завод» и некоторые другие. Поддержанию и повышению культурного уровня сельчан способствует неутомимая деятельность районного Дома культуры, 19 сельских домов культуры, 7 сельских клубов, 3 народных музеев, детских школ искусств, 23 библиотек, в т.ч. 4 модельных. В некоторых селениях они преобразованы в культурно-оздоровительные центры.

В районе функционирует 10 средних, 2 основные и 1 начальная общеобразовательные школы, при школах имеется 8 филиалов. В составе школ 6 дошкольных общеобразовательных учреждений и 3 детских сада. Во всех школах созданы компьютерные классы. На базе Шимкусской, Янтиковской СОШ открыты лицеи ЧГУ им. И.Н. Ульянова. В районе работает детско-юношеская спортивная школа с 9 филиалами, 77 спортивных сооружений.

Новые поколения янтиковцев, выросшие в мирное время, считают делом чести быть достойными своих отцов, братьев и сестер, чтят их подвиг.

Янтиковская сельская администрация

с. ЯНТИКОВО

АВВАКУМОВ Дмитрий Иванович, род. 1924. Рядовой, связист, пушап, 1-й УФ. Ранен.

АЛЕКСАНДРОВ Геннадий Александрович (1926–2000). Сержант, ком. отдел. 244 гв. сп, комвзвода 1317 сп, 1903 зап. сп. Дважды ранен.

АЛЕКСАНДРОВ Кузьма Александрович (1925–1985). Сержант, 106 УР.

АЛЕКСЕЕВ Иван Алексеевич (1906–1992). Сержант, 370 отд. пулаб.

АЛЕКСЕЕВ Мирон Алексеевич (1904–1962). Рядовой, пулеметчик 1167 сп. Ранен.

АЛЕКСЕЕВ Николай Алексеевич (1904–1975). Рядовой, шофер 4 гв. сп, 37 мехбр. Дважды ранен.

АЛЕКСЕЕВ Николай Николаевич, род. 1904. Рядовой.

АНТОНОВА Мария Ивановна, род. 1921. Рядовая, санитарка госпиталя, 1 Уд. А, СЗФ.

ВАСИЛЬЕВ Василий Васильевич (1905–1980). Рядовой, орудийный 6 гв. ап. Ранен.

ВАСИЛЬЕВ Иван Васильевич, род. 1921. Старшина, писарь 22 авп, 2 гв. авк, казначей 1024 БАО.

ВАСИЛЬЕВ Николай Васильевич (1915–1993). Ефрейтор, телефонист 190 сп. Дважды ранен.

ВАСИЛЬЕВ Николай Васильевич (1915–1993). Рядовой, 85 гв. сд. Дважды ранен.

ГАВРИЛОВ Герман Гаврилович, род. 1923. Ст. лейтенант, топограф 29 ад, 1-й БФ. Ранен.

ГАВРИЛОВ Иван Гаврилович, род. 1924. Рядовой. Ранен.

ГАВРИЛОВ Николай Гаврилович (1896–1991). Сержант, 250 конвп НКВД.

ГЕРАСИМОВ Александр Иванович, род. 1923. Мл. сержант, снайпер 155 зап. сп, писарь 183 сп.

ГРИГОРЬЕВ Емельян Григорьевич, род. 1923. Ефрейтор, 155 сп, 856 авиадес. школа, 20 подв. мастерская. Ранен.

ГРИГОРЬЕВ Софрон Григорьевич (1918–1986). Сержант, 1632 ап, 1-й ДВФ.

ДЕНИСОВ Василий Денисович (1903–1969). Рядовой, стрелок 144 сп.

ЕГОРОВ Алексей Егорович (1918–1986). Ефрейтор, 4 инжсапбр.

ИВАНОВ Алексей Иванович (1909–1968). Рядовой, стрелок 613 сп. Ранен.

ИВАНОВ Илья Иванович (1914–1989). Рядовой, Кал. Ф.

ИВАНОВ Кузьма Иванович (1906–1997). Рядовой, Кал. Ф. Ранен.

ИВАНОВ Михаил Иванович (1903–1991). Рядовой, телефонист 620 отд. радн. Ранен.

ИВАНОВ Петр Иванович (1923–1980). Ст. сержант, 15 д, 676 сп, 132 сд. Дважды ранен.

ИВАНОВА Людмила Ивановна, род. 1924. Ефрейтор, 36 зен.-прож. часть.

КАТЯКОВ Георгий Константинович, род. 1926. Рядовой, 157 п, 3-й ПФ, ЛФ. Дважды ранен.

КОРОЛЕВ Виталий Иванович (1926–1997). Рядовой, погранвойска.

КОРОЛЕВ Михаил Иванович, род. 1922. Рядовой, связист, 6 отд. брмп, 54 А, ЛФ, ВФ.

КУЗЬМИН Иван Кузьмич (1922–1978). Капитан АТС, нач. арт. мастерской, 2-й УФ, 2-й БФ.

ЛИСОВ Иван Михайлович (1908–1980). Лейтенант, ком. стр. взвода 218 сп 250 сд, ПФ. Четырежды ранен.

ЛИСОВ Илья Михайлович (1905–1987). Сержант, 1620 ап. Ранен.

ЛИСОВ Николай Семенович (1926–1990). Мл. лейтенант, 75 гв. сд, 1-й БФ. Ранен.

ЛОМОНОСОВ Владимир Иринархович (1909–1994). Ст. лейтенант, ЗФ, СФ.

ЛОМОНОСОВ Вячеслав Иринархович (1918–1992). Рядовой, наводчик 203 ап.

ЛОМОНОСОВ Павел Иринархович (1910–1984). Рядовой, 706 сп. Ранен.

МИХАЙЛОВ Григорий Михайлович (1917–1975). Мед. работник, Кал. Ф.

МИХАЙЛОВ Кузьма Михайлович (1895–1989). Рядовой, 4-й УФ.

МИХАЙЛОВ Матвей Михайлович (1910–1987). Ст. сержант, 390, 55 сп.

МИХАЙЛОВ Петр Михайлович (1901–1979). Рядовой, 581 сп. Ранен.

Все они — герои

У войны – не женское лицо. Она жестока и безжалостна, требует ежеминутного мужества и отваги. Те, кто прошел через ад, огни и воды Великой Отечественной, заслуживают, чтобы о них слагали песни, перед их подвигами склоняли головы. Одними из таких героев были братья Илья, Иван, Петр и сестра Ольга Лисовы из с. Янтиково.

Илья Михайлович после окончания в 1924 г. Канашского педучилища работал учителем и директором Шигалинской сельской школы Урмарского района. В начале 1942 г. его призвали на защиту Родины. Служил он связным артиллерийского полка № 16/20. Воевал И. Лисов отважно. В декабре 1943 г. в районе Курской дуги в тяжелейших боях, когда металл плавился, получил ранение с повреждением множества шейных позвонков. С болью он вспоминал об этом дне, жалея, что не пришлось добивать врага в Берлине: «Кругом рвались снаряды, виднелись пылающие танки. Меня вызывает командир связи и говорит: «Сержант Лисов, иди и восстанови связь. Восстановишь, дам Героя. Нет...».

Я понимал, что на восстановление связи ушли уже четверо и никто из них не вернулся. Взял катушку с проводами и пополз. Преодолел сквозь шквальный огонь сто метров и вижу: лежит наш связист – мертв. Вскоре обнаружил и второго сраженного насмерть бойца. Закрыл ему глаза и двинулся вперед. А сам невольно подумал, что близка и моя очередь. В голове одна мысль: успеть бы восстановить связь. Еще миг и вижу третьего, тоже убитого. Ползу вдоль провода. Вот и четвертый: лежит, зажав пальцами концы оборванного провода. Подумал, не началась ли у меня галлюцинация от чрезмерного напряжения. Но нет. Он лежал недалеко от своих рук. Успеваю соединить концы оборванного провода, и от сильного взрыва ухожу в небытие. Пришел в себя лишь в госпитале. Открыл глаза и вижу своего командира, который мне шепчет: «Лисов, у тебя дети есть?– На мой ответ: четверо, – он продолжил: Вскоре вернешься к детям, на войну тебя больше не возьмут».

Действительно, после шестимесячного лечения в госпиталях меня демобилизовали. Вернулся домой, правда, не Героем, а с орденом Славы III степени и живым».

С фронта И.М. Лисов вернулся 16 мая 1944 г. и продолжил работать учителем исто-

рии в родном селе Янтиково. С женой Ниной Семеновной, тоже учительницей, вырастили и воспитали семерых детей: четверых врачей, зубного техника, медсестру и инженера. Это тоже – подвиг!

Илья Михайлович умер в 1987 г.

Иван Михайлович после пединститута до войны тоже работал в школе, учителем физики и математики. На фронт мобилизован в марте 1942 г. Служил рядовым стрелком морской бригады Западного фронта, затем, после прохождения курсов младших лейтенантов, был командиром стрелкового взвода 918-го полка 250-й стрелковой дивизии Прибалтийского фронта. Отважный командир всегда был в самом пекле сражений, показывал чудеса героизма и железную волю. Был трижды тяжело ранен, но после лечения в госпиталях вставал в строй. После контузии с ноября 1944 г. по 3 мая 1945 г. находился в резерве седьмого офицерского полка, 3 мая 1945 г. демобилизован.

Работал учителем в Ямбулатовской школе. Иван Михайлович с женой Евдокией Федоровной воспитали пятерых детей. Дети бережно хранят орден Отечественной войны II степени, медали отца, гордятся им.

Третий брат, Петр Михайлович, участник Гражданской войны, воевал с августа 1941 г. по январь 1942 г. Как и братья, получил тяжелое ранение и был демобилизован.

Четвертый брат Андрей Михайлович, работавший машинистом поезда в Москве, не раз обивал пороги военкомата, но воевать ему не пришлось. Оставили его по броне, сказав, что «здесь тоже передовая линия борьбы с врагом».

Равная среди равных защитников Родины была и сестра Ольга Михайловна, мобилизованная 12 мая 1942 г. Мужественная чувашская связистка стойко перенесла все тяготы войны, не раз смотрела смерти в лицо. Последствия войны, видимо, оказались на здоровье ветерана: она умерла в 1953 г. — в 33 года.

Вот так защищала Отчизну одна героическая семья с. Янтиково. Их нет ныне в живых, но они всегда будут ярким примером ратного подвига и гражданского мужества для многих поколений.

НАУМОВ Михаил Иванович (1918–1993). Сержант, вычислитель, ком. отдел., 656 ап.

НИКОЛАЕВ Иван Николаевич, род. 1922. Мл. лейтенант, радист, разведчик, ПФ, ЛФ, КФ.

НИЛОВ Николай Васильевич (1919–1988). Лейтенант, 8 мехк.

ПЕРМЯКОВА Валентина Васильевна, род. 1922. Рядовая, радиотелеграфист, 1-й, 2-й БФ, 3-й БФ.

ПЕТРОВ Геннадий Петрович (1926–1990). Рядовой, снайпер 130 снайп. р, телефонист 138 бс, 1088, 340 зенап.

ПЕТРОВ Илья Петрович (1925–1997). Рядовой, 157 сп, радиотелеграфист 252, 199 отд. пулаб.

ПРОКОПЬЕВ Владимир Николаевич (1925–1988). Гв. сержант, 721 отд. зенад, 1-й ДВФ.

САМУИЛОВ Дмитрий Никифорович (1902–1986). Рядовой, 67 зап. сп, 1178, 1180 сп. Дважды ранен.

САМУИЛОВ Павел Никифорович (1914–1994). Рядовой, 147 сп.

САПЕРОВ Иван Егорович (1916–1978). Рядовой, телефонист 109 орс, 199 сп, 108 БАО. Дважды ранен.

СЕМЕНОВ Александр Семенович, род. 1920. Матрос, ЧФл.

СЕМЕНОВ Иван Семенович (1921–1973). Мл. лейтенант, стрелок-радист, нач. связи эскадрильи 6 ВА, ЗФ, Бр. Ф.

СЕМЕНОВ Михаил Семенович (1917–1991). Рядовой, 601 сп. Ранен.

СЕРГЕЕВ Николай Сергеевич (1926–2001). Ст. сержант, артиллерист 395 зена.

СТЕПАНОВ Кузьма Степанович (1905–1986). Рядовой, 80 погранп.

СТЕПАНОВ Семен Степанович (1903–1971). Рядовой, стрелок 327 БАО.

СТЕПАНОВ Сергей Степанович (1895–1975). Рядовой, 1227 сп.

ТУРХАН Анна Степановна, род. 1921. Ефрейтор, 549 отд. зенб.

ТУРХАН Мария Ивановна, род. 1922. Мл. сержант, телеграфист-морзист, КФ.

ТУРХАН Петр Ефремович, род. 1914. Рядовой, артиллерист 225 гап. Ранен.

ФЕДОРОВ Александр Федорович (1916–1990). Ст. лейтенант, стрелок, комвзвода топоразведки, Вор. Ф. Ранен.

ХРИСТОФОРОВ Василий Сергеевич (1910–1988). Ст. лейтенант, 573 сп, 195 сд.

ЧЕРНОВ Николай Иванович (1922–1988). Майор, адъютант, 1-й, 4-й УФ, ЛФ.

ШАКРОВ Яков Дмитриевич (1912–1994). Мл. лейтенант, комвзвода 278 сп.

ШКОЛЬНИКОВА Антонина Васильевна, род. 1923. Рядовая, 2-й ПФ.

ШУМОВ Михаил Андреевич (1925–1995). Ст. лейтенант, 211, 151 ап, 23, 71 сд.

ЮСОВ Егор Иванович, род. 1927. Рядовой, 53 сп.

д. ИВАНОВО

АЛЕКСЕЕВ Иван Алексеевич (1918–1981). Рядовой, 197 сп. Ранен.

АЛЕКСЕЕВ Федор Алексеевич (1903–1980). Рядовой, 880 сд. Ранен.

АХТИМИРОВ Василий Александрович (1917–1991). Мл. сержант, писарь 18 отд. прожб, 39 прожп.

ВАСИЛЬЕВ Николай Васильевич, род. 1926. Рядовой, 359 зап. сп, автоматчик 243 п НКВД.

ВОЛКОВ Федор Иванович (1924–1994). Рядовой, 123 сп, 192 сп НКВД, 188 отд. ср НКВД. Ранен.

ГАЛКИН Михаил Степанович (1919–1991). Гв. ст. сержант, авиамоторист, автомеханик 767, 667, 141 шап.

ЕМЕЛЬЯНОВ Алексей Емельянович (1920–1994). Рядовой, ручн. пулеметчик 1 сп. Ранен.

ИВАНОВ Егор Иванович (1917–1975). Ст. сержант, ком. орудия 653 ап.

ИВАНОВ Иван Иванович (1922–1983). Сержант, ком. отдел. 1403 сп, 17 отд. пулаб.

ИВАНОВ Иван Осипович (1925–1968). Рядовой, телефонист 505 сп, лин. надсмотрщик 81 отд. пулаба, 27 пулап.

ИВАНОВ Никита Иванович (1908–1992). Рядовой, 407 сп, 212 зап. сп.

ИЛЛАРИОНОВ Михаил Илларионович (1912–1985). Рядовой, 16 кэ. Ранен.

КАРЗАКОВ Василий Иванович (1914–1981). Ст. лейтенант, 39 сд, 1-й ДВФ.

КАРЗАКОВ Николай Иванович (1924–1989). Ст. сержант, стан. пулеметчик 1 зап. сп, шофер 320 гап, 12 дор. зап. автп, 66 автп.

КОНОВ Николай Матвеевич (1924–1961). Мл. сержант м/с, военфельдшер в/ч 12670, Ст. Ф. Дважды ранен.

КОСАРЕВ Степан Иванович (1921–1985). Ст. сержант, 202 мсп, 806 сп. Ранен.

КРАСНОВ Василий Михайлович (1923–1985). Ст. сержант, ком. отдел., радиотелеграфист 57, 164, 49 сбр.

КРУГЛОВ Михаил Николаевич (1917–1970). Ефрейтор, автоматчик 1046 ап. Трижды ранен.

КУЗЬМИН Константин Кузьмич (1919–1987). Старшина, пом. комвзвода 328 отд. троф. автб. Дважды ранен.

КУЗЬМИН Михаил Кузьмич (1912–1971). Санинструктор 140 сд.

ЛАЗАРЕВ Матвей Николаевич (1925–1988). Мл. сержант, телефонист 295 обс, стрелок 206 зап. сп.

ЛЬВОВ Петр Васильевич (1912–1982). Рядовой, 289 сп.

МИХАЙЛОВ Николай Ахтямович (1924–1979). Рядовой, 238 сп.

ТУРХАНОВ Степан Васильевич, род. 1910. Лейтенант, зкпч, 368 сд ЛФ.

ХАЙМУЛИН Савин Пимурзич (1924–1965). Рядовой, 7 отд. рем.-восст. бат. связи, 67 занап, 72 отд. мсб. Дважды ранен.

ЯКИМОВ Николай Якимович (1924–1979). Сержант, 535 минп, 2-й УФ. Ранен.

д. ПОДЛЕСНОЕ

АБРАМОВ Иван Кузьмич (1896–1951). Гл. врач ЭГ.

АЛЕКСАНДРОВ Николай Александрович (1913–1986). Рядовой, 1173 сп 798 сд, 1-й УФ.

АЛЕКСЕЕВ Яков Алексеевич (1921–1965). Ст. сержант, механик-водитель 107 тбр.

АРХИПОВ Алексей Архипович (1909–1997). Рядовой, портной 237 зап. сп, 180 гв. сп.

ВАСИЛЬЕВ Алексей Никитич (1924–2002). Ст. сержант, 20 зап. ап, ком. отдел. связи 125 пушап.

ВАСИЛЬЕВ Никифор Никитич, род. 1926. Ефрейтор, 317 зенап. Ранен.

ВАСИЛЬЕВ Петр Васильевич (1920–1985). Старшина, пом. комвзвода 540 отд. зенад.

ГОРБУНОВ Александр Иванович (1923–1969). Ст. сержант, пом. комвзвода 1148 сп, ком. 220 отд. отряда размин. Ранен.

ГОРБУНОВ Иван Васильевич (1899–1979). Рядовой, 198 сп, 2-й УФ.

ГРИГОРЬЕВ Иван Григорьевич (1915–1996). Рядовой, минометчик 7 мсп. Ранен.

ДМИТРИЕВ Иван Дмитриевич (1923–1984). Рядовой, 151 зап. сп.

ДМИТРИЕВ Леонтий Дмитриевич (1901–1966). Рядовой, повозочный 38 сп. Ранен.

ДМИТРИЕВ Николай Дмитриевич (1906–1988). Сержант, ветфельдшер 445, 248 сп, ком. отдел. 111 сп. Дважды ранен.

ИВАНОВ Александр Викторович (1924–1989). Рядовой, 62 зап. ап, 224 ап. Ранен.

ИВАНОВ Алексей Иванович (1906–1980). Рядовой, 84, 364 зап. сп, 1274 сп. Ранен.

ИВАНОВ Василий Иванович, род. 1921. Сержант, 445 сп, 56 гв. сп. Дважды ранен.

ИВАНОВ Илья Митрофанович (1923–1995). Рядовой, автоматчик 91, 215 гв. сп. Дважды ранен.

ИЛЬИН Владимир Ильич (1920–1977). Старшина, пом. комвзвода 638 сп, 97 гв. сп. Трижды ранен.

ИЛЬИН Георгий Ильич (1924–1995). Рядовой.

Трижды орденоносец

С двумя орденами Красного Знамени, орденом Красной Звезды и многими медалями вернулся в свое Подлесное Алексей Никитич Васильев. Один из высоких орденов он получил за установление бесперебойной связи при форсировании реки Одер. Вот что записано в его наградном листе, подписанном командиром полка полковником Смирновым: «...Когда в разгар боя кабель через р. Одер был перебит прямым попаданием снаряда, Васильев с риском для жизни бросился к месту порыва. В тот момент, когда он, разыскав порыв, уже соединил концы провода, на переправу налетела семерка «мессершмиттов». Взрывной волной от разорвавшейся вблизи бомбы Васильева сбросило в реку. Контуженный, он, однако, нашел в себе силы для того, чтобы выплыть, вновь взобраться на мост и все-таки устранить порыв. Этот его самоотверженный подвиг обеспечил батарее успешное выполнение боевой задачи и во многом способствовал успешным наступательным действиям 2-го батальона».

Это только один эпизод из во фронтовой жизни старшего сержанта Васильева. Приведем другой факт из документа: «28 апреля 1945 г. в районе Мюнхенчоф Васильев, идя по линии, обнаружил четырех вооруженных гитлеровцев, внезапно напав на всех, он обезоружил их и взял в плен».

Приказом командующего 1-м Белорусским фронтом от 9 июня 1945 г. награжден орденом Красного Знамени.

Алексей Никитич Васильев на фронте с января 1943 г. До конца войны служил связистом. Воевал на Воронежском, Центральном и 1-м Белорусском фронтах. Демобилизован в 1946 г.

КОЗЛОВ Иван Николаевич (1920–1984). Рядовой, 201 сп, 1697 зенап, шофер 84 самох. тап.

КУЗЬМИН Владимир Кузьмич (1926–1993). Рядовой, 137 зап. сп, 370 сд. Ранен.

КУПРИЯНОВ Василий Куприянович (1918–1991). Мл. сержант, 12 УВПС 23 УОС.

МИХАЙЛОВ Федор Иванович, род. 1924.

МУКИН Александр Петрович, род. 1921.

МУКИН Дмитрий Николаевич (1915–1983). Рядовой, комвзвода 1 тбр.

НИКИТИН Егор Никитич (1917–1971). Сержант, шофер 269 сд, 27 ап, 211 птд. Ранен.

НИКОЛАЕВ Василий Николаевич (1911–2000). Ком. операц.-перевяз. взвода 17 тд 16 А, хирург ЭП-165 43 А, ЗФ, 3-й БФ.

НИКОЛАЕВ Иван Николаевич (1907–1993). Нач. хирург. группы АРМУ-44, ком. мед. сан. взвода 2 кк, ЗФ, 1-й БФ.

НИКОЛАЕВ Кузьма Николаевич (1902–1979). Рядовой, 56 кп, 47 отд.

НИКОЛАЕВА Александра Николаевна, род. 1919. Связистка, санинструктор передв. узла связи НКО.

ПЕТРОВ Григорий Петрович (1922–1986). Рядовой, автоматчик 250 курсантской бр. Ранен.

ПЕТРОВ Гурий Петрович, род. 1914. Рядовой, 225 гап.

ПЕТРОВ Максим Васильевич (1923–1990). Ст. сержант, ком. отдел. 21 вдп, 98 сд. Дважды ранен.

ПЕТРОВА Матрена Викторовна, род. 1922. Ефрейтор.

ПРОХОРОВ Дмитрий Куприянович (1923–2000). Рядовой, 23 зап. сп, наводчик 77 гв. минп, 269 минп.

СЕРГЕЕВ Игнатий Сергеевич (1907–1974). Рядовой, плотник 149 отд. мсб.

СМИРНОВА Фаина Варламовна (1922–1989). Рядовая, 3 зенап, 52 зенад.

СТЕПАНОВ Александр Степанович (1908–1980). Рядовой, 95 зенп.

СТЕПАНОВ Константин Степанович (1902–1977). Рядовой, пулеметчик 335, 410 отд. пулаб.

СТЕПАНОВ Никита Степанович (1902–1995). Рядовой, 335, 410 отд. ап.

ТАБАКОВ Николай Дмитриевич (1909–1969). Рядовой, 928 орс.

ЧЕРНОВ Егор Иванович, род. 1926. Сержант, 137 зап. сп, 89 погранотряд, 93 погранп.

Организатор здравоохранения на фронте

Иван Николаевич Николаев, уроженец д. Подлесное, трудовую деятельность начал в 1933 г. после окончания 1-го Московского мединститута. Служил в рядах Красной Армии. В предвоенные годы руководил рядом медицинских учреждений республики. В Великой Отечественной – с первых ее дней. Как опытный организатор здравоохранения И. Николаев был назначен начальником отдельной роты медусиления при 33-й армии, затем командиром медико-санитарного взвода 2-й кавалерийской дивизии, гинекологом этой же армии. В ее составе фронтовыми дорогами прошел от Москвы до Берлина, был ранен. За образцовое выполнение воинского долга и по спасению и лечению раненых награжден орденами Отечественной войны I степени (дважды), Красной Звезды, многими медалями.

После демобилизации вернулся в Чувашию и работал в органах здравоохранения. Несколько лет был руководителем методцентра охраны материнства и младенчества, главным врачом родильного дома в г. Чебоксары. В 1956–1974 гг. являлся главным акушером-гинекологом министерства здравоохранения республики и одновременно (до 1983 г.) заведующим гинекологическим отделением 1-й республиканской больницы.

За большие заслуги в области здравоохранения И.Н. Николаев награжден орденами Ленина, Трудового Красного Знамени, удостоен почетного звания заслуженного врача РСФСР. В 1967 г. его имя занесено в Почетную Книгу Трудовой Славы и Героизма Чувашской АССР.

д. САЛАГАЕВО

АЛЕКСЕЕВ Василий Алексеевич (1920–1999). Майор м/с, военврач, Ст. Ф, Бр. Ф, 2-й БФ.

АЛЕКСЕЕВ Егор Алексеевич (1908–1991). Рядовой, 367 сп.

АЛЕКСЕЕВ Матвей Алексеевич (1909–1991). Сержант, механик-водитель 19 тп.

АЛЕКСЕЕВ Петр Алексеевич (1915–1996). Старшина, нач. команды хоз. обслуж., 369 сп.

АНТОНОВ Николай Антонович (1923–1972). Рядовой, 127 сп. Ранен.

БАЛАНАЕВ Федор Иванович (1910–1971). Ефрейтор, 194 сп. Ранен.

ВАСИЛЬЕВ Егор Тимофеевич (1923–1999). Ефрейтор, телефонист, 10 отд. зап. п, писарь 342, 336 обс. Ранен.

ВАСИЛЬЕВ Петр Васильевич (1918–1987). Ст. сержант, 193 уч. сп. Ранен.

ВАСИЛЬЕВ Степан Васильевич (1910–1987). Рядовой, 308 сп. Ранен.

ГЕРАСИМОВ Андрей Герасимович, род. 1917. Ст. сержант, 990 зап. ап.

ГЛАДКОВ Алексей Егорович, род. 1923.

ЕФИМОВ Григорий Ефимович (1910–1994). Сержант, 1 пулп. Ранен.

ИВАНОВ Николай Иванович, род. 1921. Рядовой, артиллерист, 76 кп, 97 гв. минп. Ранен.

ИЛЛАРИОНОВ Иван Илларионович (1926–1990). Рядовой, 197, 1217 сп, 129 гв. сп. Дважды ранен.

ИЛЛАРИОНОВ Павел Илларионович (1913–1988). Рядовой, 104 сд.

ИЛЬИН Егор Ильич (1918–2000). Мл. лейтенант, авиамеханик, 28 район авиабазирования, ЮФ, СКФ, 1-й БФ. Ранен.

КОШКИН Петр Александрович (1918–1992). Рядовой, 55 сп. Ранен.

КУСТЮКОВ Илья Александрович (1920–2001). Рядовой, 166 авиабаза. Ранен.

КУСТЮКОВА Зинаида Алексеевна (1922–1992). Сержант, 101 б-н ВНОС, 4-й УФ.

ЛАРИОНОВ Павел Ларионович (1926–1993). Ефрейтор, ЮЗФ.

МИХАЙЛОВ Александр Павлович (1911–1983). Врач, 101 гап, БФ.

МИХАЙЛОВ Андрей Павлович (1914–1946). Подполковник, комдив, ЗФ, 3-й БФ. Дважды ранен.

Военврач

Через четыре дня после начала Великой Отечественной студент Нижегородского медицинского института Василий Алексеев был мобилизован в Красную Армию и направлен на военный факультет Саратовского медицинского института, после окончания которого определен врачом в медсанбат полка Сталинградского фронта. К тому времени советские войска вели боевые операции по уничтожению отдельных расчлененных группировок армии Паулюса. Военврач постоянно находился рядом с бойцами, своевременно оказывал необходимую помощь раненым. Ему самому не раз и не два приходилось вступать в кровопролитные схватки с гитлеровцами, не желающими сдаваться в плен.

В. Алексеев принимал участие в составе Брянского фронта в осуществлении Орловской наступательной операции 1943 г., 2-го Белорусского фронта – в изгнании фашистов с территорий Белоруссии, Польши. За проявленные в ходе боев храбрость и смелость, за оказание необходимой помощи раненым бойцам и офицерам награжден орденами Отечественной войны I степени, Красной Звезды, многими медалями. После войны Василий Алексеевич Алексеев работал заведующим Урмарским райздравотделом, главным врачом Урмарской центральной больницы.

МИХАЙЛОВ Владимир Михайлович (1923–1963). Рядовой, 16 мсбр. Ранен.

МИХАЙЛОВ Михаил Михайлович (1901–1971). Рядовой, 862, 355 сп. Дважды ранен.

МИХАЙЛОВ Николай Александрович (1912–1979). Рядовой, 176 сп, 206 зап. сп.

НИКИФОРОВ Михаил Никифорович (1897–1971). Рядовой, 98 сп, 3 б-н.

НИКОЛАЕВ Александр Николаевич (1920–1979). Рядовой, стан. пулеметчик 248 отд. сбр, 117 п НКВД. Ранен.

НИКОЛАЕВ Алексей Николаевич (1913–1988). Рядовой, 51 ап. Ранен.

НИЛОВ Анатолий Алексеевич, род. 1918. Мл. лейтенант, ЗФ, 1-й БФ, ВА.

ПАВЛОВ Петр Павлович, род. 1926. Ефрейтор, стрелок 142 БАО.

СМЕЛЬЦОВ Михаил Иванович, род. 1927. Рядовой, охрана.

СТЕПАНОВ Данил Степанович (1902–1979). Рядовой, 95 зап. сп, 885 БАО.

СТЕПАНОВА Анфиса Степановна, род. 1923. Рядовая, 383 зенп, 2-й УФ.

ТИМОФЕЕВ Захар Тимофеевич (1895–1980). Рядовой, 139 демонтажный б-н.

ФИЛИППОВ Иван Филиппович (1901–1989). Сержант, 25 гужетрансп. б-н. Дважды ранен.

ШАДРИН Дмитрий Семенович (1902–1972). Рядовой, 237 сп. Ранен.

Алдиаровская сельская администрация

с. АЛДИАРОВО

АБДУЛ Поликарп Дмитриевич (1922–1998). Рядовой, 244 сп. Ранен.

АВЕРКИН Михаил Аверкиевич (1920–1996). Рядовой, минометчик 856 сп. Ранен.

АКИМОВА Зоя Тимофеевна (1921–1988). Мл. сержант, радиотелеграфист 423 сп. Ранена.

АЛЕКСАНДРОВ Федор Александрович, род. 1919. Рядовой, 358 сп. Ранен.

АЛЕКСЕЕВ Аркадий Алексеевич (1923–1982). Рядовой, автоматчик 163 сп. Ранен.

АНДРЕЕВ Николай Андреевич (1925–1994). Рядовой, 261 сп. Ранен.

АНДРЕЕВ Петр Андреевич (1919–1965).

АНДРЕЕВ Петр Андреевич (1925–1979). Рядовой, 132 гв. сп. Ранен.

АНДРЕЕВ Степан Андреевич (1898–1971). Рядовой, пулеметчик 139 сп. Ранен.

АНДРЕЕВА Дария Григорьевна, род. 1922. Рядовая, 49 кор, 13 ап, 132 сд, телеграфист 296 обс, пулеметчик 20 сп, Бр. Ф, 1-й БФ.

АНТОНОВ Анисим Антонович (1911–1972). Рядовой, 160 сд. Ранен.

АНТОНОВ Гаврил Антонович (1907–1984). Капитан, комбат, 1048, 185, 907 сп, 60, 244 сд. Ранен.

Надежная связистка

В отдельном батальоне связи прослужила всю войну Дария Григорьевна Андреева (на переднем плане) из с. Алдиарово. С октября 1942 г. в составе Брянского, затем Белорусского фронтов участвовала в обороне Воронежа, освобождении Левобережной Украины, отважно воевала на территориях Белоруссии, Польши и Германии. Награждена орденами Отечественной войны II степени, Красной Звезды, медалями «За боевые заслуги», «За освобождение Варшавы», «За взятие Берлина» и др.

После войны Дария Григорьевна заведовала клубом и библиотекой, была счетоводом и бригадиром колхоза, заведующим складом Янтиковской ЦРБ.

АРХИПОВ Александр Архипович, род. 1915.

АРХИПОВ Иван Архипович (1906–1971). Рядовой, стрелок-снайпер 248 сп. Ранен.

АРХИПОВ Мефодий Архипович, род. 1910.

АШМАЕВ Василий Григорьевич (1909–1975). Рядовой, снайпер 817 сп. Ранен.

АШМАЕВ Василий Григорьевич (1917–1972). Рядовой, радиотелеграфист 628 обс. Ранен.

АШМАЕВ Илларион Григорьевич (1898–1981). Рядовой, 177 сп, 1917, 1918, 24 инжсапб. Ранен.

АШМАЕВ Михаил Григорьевич, род. 1912.

БАРАНОВ Иван Николаевич (1896–1956). Рядовой, стрелок 136 сп. Ранен.

БАРАНОВ Иван Николаевич (1898–1965). Рядовой, 75 сп. Ранен.

БОРИСОВ Алексей Семенович (1913–1971). Рядовой, минометчик 123 сп. Ранен.

БОРИСОВ Андрей Семенович (1910–1993). Рядовой, 1 сп.

БОРИСОВ Григорий Семенович (1918–1996).

БОРИСОВ Иван Семенович (1900–1978). Рядовой, 328 сп. Ранен.

ВАСИЛЬЕВ Иван Васильевич, род. 1926.

ВАСИЛЬЕВ Иван Кудряшович (1925–1987). Рядовой, 137 зап. сп. Ранен.

ВАСИЛЬЕВ Семен Васильевич (1922–1955). Сержант, танкист 84 отд. тп. Ранен.

ВАСИЛЬЕВА Дария Даниловна (1924–1996). Рядовая, санитарка ВСП.

ВЕКОВ Григорий Кириллович (1900–1968). Рядовой, 853 сп.

ВОЛКОВ Сергей Матвеевич (1919–1952). Сержант, 54 сп. Ранен.

ВОРОНЦОВ Иван Прокопьевич (1900–1954). Рядовой, автоматчик 347 сп. Ранен.

Алдиаровцы решили оставить потомкам снимок на память. Они отстояли страну в лихую годину.

ГАВРИЛОВ Василий Гаврилович (1926–1983). Сержант, в/ч 67745. Контужен.

ГАВРИЛОВ Николай Гаврилович (1895–1969).

ГАВРИЛОВ Осип Гаврилович (1910–1953). Рядовой, 325 сп.

ГАВРИЛОВ Софрон Гаврилович (1907–1947). Рядовой, 84 сп.

ГРИГОРЬЕВ Егор Гурьевич (1924–1958). Рядовой, радист 714 обс. Ранен.

ГРИГОРЬЕВ Иван Григорьевич (1910–1962). Рядовой, 35 сп. Ранен.

ГРУЗДЕВ Мирон Максимович (1897–1974). Рядовой, 1289 зап. сп.

ГУРЬЕВ Илья Гурьевич (1895–1973). Рядовой, автоматчик 135 сп. Ранен.

ДАНИЛОВ Илья Данилович (1921–1981). Лейтенант, 1015 гв. сп.

ДАНИЛОВ Константин Данилович, род. 1908.

ДАНИЛОВ Михаил Данилович (1904–1956). Рядовой, 745 сп.

ДАНИЛОВ Степан Данилович (1896–1954). Рядовой, 124 сп. Ранен.

ДАНИЛОВА Татьяна Даниловна (1916–1998). Рядовая, 261 сп.

ДМИТРИЕВ Иван Дмитриевич (1910–1957). Мл. сержант, 80 погранотряд НКВД. Ранен.

ДМИТРИЕВ Михаил Дмитриевич (1919–2000). Ст. сержант. Ранен.

ДМИТРИЕВ Николай Дмитриевич, род. 1925. Старшина, 300 иавп.

ЕГОРОВ Василий Егорович (1906–1973). Сержант, ком. орудия 185 сп. Ранен.

ЕГОРОВ Иван Егорович (1914–1999). Рядовой, автоматчик 315 сп. Ранен.

ЕГОРОВ Лука Егорович (1918–1976). Рядовой, радиотелеграфист 638 зенап.

ЕГОРОВ Михаил Егорович (1915–1949). Рядовой, 1278 сп. Ранен.

ЕГОРОВ Федор Егорович (1904–1963). Рядовой, 348 сп.

ЕЛИСЕЕВ Емельян Елисеевич (1910–1989). Мл. сержант, 4 особ. абр.

ЗАХАРОВ Филипп Захарович, род. 1905. Ст. лейтенант, летчик, авп. Ранен.

ИВАНОВ Александр Иванович (1921–1965). Рядовой, 254 сп. Дважды ранен.

ИВАНОВ Дмитрий Иванович (1925–1982). Рядовой, автоматчик 1 тбр, 1 ТА. Трижды ранен.

ИВАНОВ Николай Иванович (1923–1993). Рядовой, пулеметчик 396 сп. Ранен.

ИВАНОВ Николай Иванович, род. 1926. Рядовой, пулеметчик 20 сп. Ранен.

ИГНАТЬЕВ Михаил Игнатьевич (1895–1981). Рядовой, 355 БАО.

ИГНАТЬЕВ Семен Игнатьевич (1905–1971). Рядовой, 27 сп.

ИЛЬИН Алексей Ильич (1906–1990). Сержант, стрелок 105 отд. рр. Ранен.

ИЛЬИНА Мария Ильинична (1922–2001). Рядовая, радиотелеграфист 8, 12 опс.

КАМИН Елизавета Сергеевна (1919–1967). Сержант, радиотелеграфист 312 ос.

КИРИЛЛОВ Михаил Кириллович, род. 1925. Сержант, 286 сп. Ранен.

Начальник медслужбы

Мария Васильевна Симулина, уроженка с. Алдиарово, в июне 1941 г. перешла на последний курс Казанского мединститута. Хотя молодая девушка настойчиво просила отправить на фронт, ей дали возможность получить высшее образование. В декабре 1942 г. была мобилизована в действующую армию. 17-я артиллерийская дивизия, куда была определена Мария Симулина, в составе Волховского фронта участвовала в прорыве блокады Ленинграда. Бои в этом районе шли тяжелые, войскам приходилось сдерживать мощные атаки гитлеровцев и охранять созданный коридор, обеспечивавший сухопутную связь города со страной.

Начальнику медслужбы противотанкового истребительного полка Симулиной приходилось напрягать все силы и умение для спасения раненых, оказания им срочной медицинской помощи. Затем она переброшена на Западный фронт, где была участницей Смоленской наступательной операции. В составе 1-го Украинского фронта спасала жизнь воинов при освобождении Западной Украины.

Демобилизована в конце 1944 г. За образцовое выполнение служебного долга и личное мужество награждена орденами Отечественной войны I и II степени, Красной Звезды, медалями. После войны вернулась на родину и стала работать врачом Алдиаровского врачебного участка. В 1952 г. выехала в г. Красноярск.

КОЛОКОЛОВ Алексей Павлович (1926–1954). Мл. сержант, 7 гв. д, 26 гв. сп. Трижды ранен.

КОЛОКОЛОВ Степан Васильевич (1906–1946). Рядовой, ЭГ.

КОМИССАРОВ Яков Степанович (1900–1946). Рядовой, 854 сп. Ранен.

КУЗЬМИН Алексей Кузьмич (1902–1980). Рядовой, автоматчик 285 сп. Ранен.

КУЗЬМИН Петр Кузьмич, род. 1923.

МАКСИМОВ Семен Максимович (1917–1999). Мл. сержант, ком. орудия 198, 1782 зенап.

МАКСИМОВ Харитон Максимович (1914–1997). Рядовой, автоматчик 1185 сп. Ранен.

НИКИФОРОВ Григорий Никифорович (1896–1981). Рядовой, 578 сп. Ранен.

НИКИФОРОВ Касьян Никифорович (1912–1977). Рядовой, 396 сп. Ранен.

НИКИФОРОВ Касьян Никифорович (1912–1977). Рядовой, 754 сп.

НИКИФОРОВ Поликарп Никифорович (1915–1980). Рядовой, минер 37 сапб, 2-й УФ. Ранен.

НИКОЛАЕВ Дмитрий Николаевич, род. 1923. Сержант, Ст. Ф. Ранен.

НИКОЛАЕВ Николай Николаевич (1919–1967). Сержант, ком. отдел. 217 гв. ап.

НИКОЛАЕВ Петр Николаевич, род. 1927. Сержант, пулеметчик 57 сп.

НИКОНОВ Владимир Никонович (1922–1962). Сержант, 84 сб. Ранен.

НИЛОВ Самуил Нилович (1906–1987). Рядовой, радиотелеграфист 3 отд. рвбс.

ОРЕШНИКОВ Алексей Федорович (1913–1976). Рядовой, 584 сп. Ранен.

ОРЕШНИКОВ Иван Федорович (1915–1974). Рядовой, 78 сп.

ПЕТРОВ Григорий Петрович, род. 1912. Фармацевт МСБ, ЛФ, 1-й ПФ.

ПЕТРОВ Иван Петрович (1924–1994). Рядовой, пулеметчик 155 зап. сп, 285 сп. Ранен.

СЕМЕНОВ Федор Семенович (1910–1971). Рядовой, 75 отд. отряд снайперов. Ранен.

СЕМЕНОВ Федор Семенович (1912–1965).

СЕРГЕЕВ Василий Сергеевич (1903–1980). Мл. сержант, 171 сп. Ранен.

СИДОРОВ Василий Сидорович (1889–1966). Рядовой, стрелок 86 отд. инжп. Ранен.

СИМОКИН Петр Григорьевич (1910–1977). Сержант, 385 сп. Ранен.

СИМУЛИНА Мария Васильевна, род. 1920. Капитан м/с, военврач иптап 17 ад, ВФ, ЗФ, 1-й УФ.

СОЛОВЬЕВ Андрей Григорьевич, род. 1916. Рядовой, 24 сп. Ранен.

СОЛОВЬЕВ Прокопий Григорьевич (1908–1968). Рядовой, 540 сп. Ранен.

СТЕПАНОВ Василий Степанович (1923–1988). Рядовой, минометчик 935 сп. Ранен.

СТЕПАНОВ Григорий Степанович (1904–1969). Рядовой, 34 сп. Ранен.

СТЕПАНОВ Илья Степанович (1913–1982). Сержант, 19 тк. Ранен.

СТЕПАНОВ Николай Степанович (1905–1956). Рядовой, пулеметчик 112 гв. сп. Ранен.

ТЕРЕНТЬЕВ Яков Терентьевич (1902–1978). Лейтенант, минер, 201 инж.-строит. отряд, 2-й ПФ. Ранен.

ТРОФИМОВ Дмитрий Трофимович (1894–1983). Рядовой, 273 сп, 1-й БФ.

ТУРАТ Александр Николаевич, род. 1901. Рядовой, 896 сп, 211 сд.

ШАКА Егор Миронович (1920–1973). Рядовой.

ШАКА Мирон Максимович (1901–1962). Рядовой, 784 сп.

ШУМИТОВ Афиноген Степанович, род. 1913. Старшина, ком. орудия 5, 113 гв. сп. Ранен.

д. БЕЛЯЕВО

АЛЕКСЕЕВ Арсентий Алексеевич (1913–1990). Рядовой, 24 сп, 21 отд. гв минд. Ранен.

АЛЕКСЕЕВ Василий Алексеевич (1893–1978). Рядовой, 356 сп. Ранен.

АЛЕКСЕЕВ Михаил Алексеевич (1904–1974). Сержант, минометчик 256 сп. Ранен.

АНДРЕЕВ Егор Андреевич (1916–1981). Рядовой, 333 ап. Ранен.

АНДРИАНОВ Николай Андрианович (1907–1985). Рядовой, 238 п НКВД. Ранен.

АНТОНОВА Матрена Антоновна (1910–1978). Рядовая, снайпер 1073 сп. Ранена.

АФАНАСЬЕВ Андрей Афанасьевич, род. 1912. Рядовой, 760 минп, УФ. Ранен.

АФАНАСЬЕВ Павел Афанасьевич (1926–1988). Сержант, снайпер 615 сп. Ранен.

АФАНАСЬЕВ Федор Афанасьевич (1908–1961). Рядовой, 21204 сд. Ранен.

АФАНАСЬЕВ Яков Афанасьевич, род. 1917. Ст. лейтенант.

ВАККУ Василий Андриянович (1902–1946). Рядовой, снайпер 1229 сп. Ранен.

ВАСИЛЬЕВ Ипатий Васильевич (1924–1976). Сержант, ком. отдел., 4-й УФ. Ранен.

ВАСИЛЬЕВ Сергей Васильевич (1913–1978). Рядовой, 119 гв. сд. Дважды ранен.

ВАСИЛЬЕВА Манефа Васильевна (1921–1987). Рядовая, телеграфист, Ст. Ф. Ранена.

ВАСИЛЬЕВА Мария Васильевна (1924–1973). Ефрейтор, радиотелеграфист 652 сд. Ранена.

ВЕСЕЛОВ Геннадий Егорович (1925–1985). Старшина, 435 сп. Ранен.

ВЕСЕЛОВ Егор Ильич (1900–1972). Рядовой, телефонист 301 обс. Ранен.

ВОРОНЦОВ Иван Васильевич (1918–1973). Лейтенант, комвзвода 314 обс.

ВОРОНЦОВ Иван Иванович (1918–1985). Майор, комбат 315 сп. Дважды ранен.

ВОРОНЦОВ Федор Васильевич, род. 1913. Рядовой, ком. сап. роты 1056 сп. Ранен.

ГОРНОСТАЕВ Илья Дмитриевич (1909–2001). Ефрейтор, 20 зенап, 353 мсп.

ГРИГОРЬЕВ Арсентий Григорьевич, род. 1927. Ст. сержант, 938 зап. авп.

ГРИГОРЬЕВ Иван Григорьевич (1894–1956). Рядовой, снайпер 243 сп. Ранен.

ГРИГОРЬЕВ Николай Григорьевич (1910–1968). Старшина, 323 сп. Ранен.

ГРИГОРЬЕВ Павел Гурьевич, род. 1920. Сержант, 336 отд. рвб.

ГРИГОРЬЕВ Софрон Григорьевич (1918–1985). Сержант, снайпер 318 сп.

ДМИТРИЕВ Егор Дмитриевич (1910–1978). Рядовой, 351, 925 сп. Дважды ранен.

ДМИТРИЕВ Ефим Дмитриевич (1913–1990). Ст. сержант, 159 сп НКВД.

ЕГОРОВ Лука Егорович (1918–1984). Ст. сержант, снайпер, ком. отдел. 1025 отд. сп. Ранен.

ЕГОРОВ Петр Егорович, род. 1927. Рядовой, матрос.

ИВАНОВ Александр Михайлович, род. 1926. Рядовой, 2-й БФ. Ранен.

ИВАНОВ Михаил Иванович (1920–1993). Мл. сержант, 132 сп.

ИВАНОВ Николай Иванович (1925–1987). Рядовой, минометчик 123 сп. Дважды ранен.

ИВАНОВА Марфа Ивановна, род. 1923. Ефрейтор, санитарка ПГ, Кал. Ф. Ранена.

ИВАНОВА Федора Ивановна (1923–1998). Сержант, 2-й БФ.

ИВАРБЕЕВ Аркадий Степанович (1925–1995). Старшина, связист 994 обс. Дважды ранен.

ИВАРБЕЕВ Степан Иванович (1898–1979). Мл. лейтенант, ком. отдел. 632 сп, 2-й ЛФ. Ранен.

ИЛЬИН Василий Ильич, род. 1918. Майор, танковые части.

ИЛЬИН Иван Ильич (1909–1999). Полковник, ВМФ.

ИСАЕВ Павел Исаевич (1906–1988). Рядовой, минометчик 625 сп. Ранен.

КАНГИН Валентин Никитич (1918–1996). Капитан, нач. штаба сапб, 46 гв. сд, Вор. Ф, 1-й, 2-й ПФ, 2-й БФ.

КИРИЛЛОВ Федот Кириллович (1892–1978). Рядовой, пулеметчик 1018 сп. Ранен.

ЛАЗАРЕВ Иван Лазаревич, род. 1902.

ЛАЗАРЕВ Митрофан Лазаревич (1906–1993). Рядовой, 100 гв. сп.

ЛАРИОНОВ Ефим Ларионович (1910–1968). Рядовой, минометчик 695 сп. Ранен.

ЛЕСКИН Василий Федорович (1920–1963). Рядовой, автоматчик 125 сп.

Военно-почтовый роман

Все началось с нескольких строк, написанных девичьей рукой. «Дорогой товарищ. Я совершенно не знаю Вас, ни разу не видела, но Вы извините, что я решила написать Вам. Сейчас, когда наша армия перешла в наступление и успешно громит врага, мне захотелось поздравить Вас, участника этих боев, лично, поблагодарить от всего сердца за Ваш ратный труд и пожелать боевых успехов и новых побед.

С комсомольским приветом *Аня*.
г. Калинин, Главпочтамт. До востребования».

Письмо 18-летней девушки, работавшей военным цензором, попало в руки чувашскому парню, гвардии лейтенанту Валентину Кангину. И он, воюющий на Воронежском фронте, тотчас ей ответил. За первыми письмами последовали другие... За 2,5 года (пока шла война) они друг другу написали... 236 писем. Эта переписка о большой солдатской дружбе, о чистой любви, расцветшей в суровые годы войны, о нравственном облике молодых людей в то историческое время. В них раскрываются величие духа советских воинов, неистребимая вера в победу, в счастливое будущее. И жизнь победила: после войны они поженились.

Валентин Никитич Кангин, уроженец д. Беляево, в рядах Красной Армии служил с 1940 г. С первого дня Великой Отечественной на фронте – радист. Принимал участие в обороне Киева, Днепропетровска. Войну закончил на Одере в Германии. С 1 мая 1943 г. и до Победы он – начальник штаба отдельного саперного батальона. Вот как характеризовал его генерал Карапетян, вручая медаль «За боевые заслуги»: «Ты у меня оперативный штабник, но когда надо, ты можешь сделаться и связистом, и сапером, и мотоциклистом, и шофером, и топографом... Я по-отцовски рад вручить тебе эту награду».

Награжден также орденами Красной Звезды, Отечественной войны I и II степени, медалями. Демобилизовался капитан Кангин в 1946 г. В течение 32 лет работал директором профтехучилищ г. Калинин (ныне г. Тверь). Последние годы семья жила в г. Нижний Новгород. Умер он в 1996 г.

МАКСИМОВ Александр Максимович (1923–1983). Старшина, ком. орудия 325 гв. сд. Ранен.

МАКСИМОВ Герман Максимович (1922–1978). Сержант, 56 сп. Ранен.

МИХАЙЛОВ Егор Михайлович (1910–1981). Ком. арт. устан. 30 гв. мп.

МИХАЙЛОВ Никандр Михайлович (1914–1975). Сержант, автоматчик 745 сп. Ранен.

НАТАРИУС Кирилл Кириллович (1911–1952). Рядовой, минометчик 925 отд. сп. Ранен.

НИКИТИН Тимон Никитич (1913–1995). Рядовой, 160 тп.

НИКИТИНА Елена Ивановна, род. 1923. Рядовая, 58 гв. сп.

НИКОЛАЕВ Григорий Николаевич (1920–1994). Рядовой. 1725 отд. зенад. Ранен.

НИКОЛАЕВ Кузьма Николаевич (1910–1981). Старшина, 58 сп. Ранен.

НИКОЛАЕВ Николай Николаевич (1918–1983). Рядовой, СЗФ. Дважды ранен.

НИЛОВ Александр Ильич (1922–1991). Ст. лейтенант, УФ, Ст. Ф. Ранен.

ПАВЛОВ Василий Павлович (1926–1983). Ефрейтор, 83 сп. Ранен.

ПЕТРОВ Николай Петрович (1923–1989).

ПРОКОПЬЕВ Владимир Николаевич (1925–1993). Сержант, ком. отдел. 712 отд. зенад. Ранен.

РУНГШ Петр Андреевич (1912–1970).

СЕРГЕЕВ Илья Сергеевич (1923–1963). Рядовой, снайпер 85 сп. Ранен.

СЕРГЕЕВ Михаил Сергеевич, род. 1905.

СЕРГЕЕВ Петр Сергеевич (1903–1957). Рядовой, автоматчик 1322 сп. Ранен.

СОРОКИН Василий Степанович (1907–1961). Рядовой, 310 сп. Ранен.

Цена медалей

Как самые ценные награды всю жизнь хранила у себя Елена Ивановна Никитина медали «За победу над Германией в Великой Отечественной войне 1941–1945 гг.» и медаль «За победу над Японией».

Уроженка д. Малые Челлы Красноармейского района, она в восемнадцатилетнем возрасте была мобилизована и направлена в 58-й гвардейский стрелковый полк. Но вскоре переведена в 558-й полевой подвижной госпиталь. И всю войну прослужила в этом полку санитаркой. Сотням солдат и офицеров она вернула жизнь, вытаскивая их с поля боя – раненых, обмороженных, контуженных. В ходе ожесточенных боев под Витебском в марте 1944 г. санитарка Елена вместе с группой солдат попала в окружение. Раненые, голодные, местами по пояс проваливаясь в талую воду, оставшиеся 32 из 80 бойцов через восемь дней вышли из окружения. За стойкость и выдержку, проявленную под Витебском, Е. Никитину и ее товарищей наградили медалью «За боевые заслуги». Затем воинскую часть перебросили на Карельский фронт, где она встретила День Победы.

Однако в часть поступил новый приказ, и Елена Иванова (девичья фамилия) на воинском эшелоне через десять дней уже на Дальнем Востоке, а затем в Китае. Ее военные дороги прошли через Мукден, Чанчун, Порт-Артур, Харбин. В родные края вернулась только в октябре 1945 г.

После войны Елена Ивановна активно трудилась в колхозно-совхозном производстве, участвовала в художественной самодеятельности, часто встречалась с учащимися.

СТЕКЛОВ Валерьян Егорович (1920–1977). Мл. сержант, 820 сп. Ранен.

ТИХОНОВ Никандр Тихонович (1916–1995). Ст. лейтенант, комроты 123 отд. тп. Ранен.

ТИХОНОВ Федор Тихонович, род. 1911. Ст. лейтенант, комроты 1056 гв. тп. Дважды ранен.

ТРИФОНОВ Сергей Трифонович, род. 1916.

ФЕДОРОВ Иван Федорович (1915–1975). Рядовой, стрелок 125 сп. Ранен.

ФЕДОРОВ Матвей Федорович (1914–1984). Мл. лейтенант, 50 сп. Ранен.

ФЕДОРОВ Петр Федорович (1918–1997). Рядовой, 1297 ап. Ранен.

ФЕДОРОВА Анастасия Федоровна (1923–2002). Ефрейтор, радиотелеграфист 531 сп, 2-й БФ.

ФИЛИППОВ Иван Филиппович (1906–1974). Сержант, ком. орудия 1024 сп. Ранен.

ФИЛИППОВ Константин Филиппович (1908–1954). Рядовой, минометчик 124 сп. Ранен.

ФИЛИППОВ Степан Филиппович (1909–1981). Ст. сержант, 20 автп.

ХАРИТОНОВ Владимир Харитонович, род. 1921. Сержант, 85 сп. Ранен.

д. НЮШКАСЫ

АЛЕКСАНДРОВ Николай Александрович (1923–1981). Ст. сержант, автоматчик 4 гв. сп, наводчик 441 сп.

БАРАНОВ Илья Кузьмич (1912–1955). Рядовой, 354 сп. Ранен.

ВАСИЛЬЕВ Алексей Васильевич (1925–2001). Рядовой, 1-й ДВФ.

ВАСИЛЬЕВ Борис Васильевич (1921–1982). Рядовой, 361отд. пулаб.

ВАСИЛЬЕВ Дмитрий Васильевич (1897–1979). Рядовой, 129 сп. Ранен.

ВАСИЛЬЕВ Иван Васильевич (1919–1985). Рядовой, 82 сп. Ранен.

ГАВРИЛОВ Василий Гаврилович (1920–1965). Рядовой, 85 сп. Ранен.

ДМИТРИЕВ Яков Дмитриевич (1905–1978). Сержант, снайпер 59 сп. Ранен.

ЕРМОЛАЕВ Василий Ермолаевич (1926–1985). Мл. сержант, 526 сп. Дважды ранен.

ЕРМОЛАЕВ Иван Ермолаевич (1919–1994). Сержант, ком. отдел. 361 сп.

ЕРМОЛАЕВ Семен Ермолаевич, род. 1917.

ЕФИМОВ Тимофей Платонович, род. 1926. Ст. сержант, 29 зап. сп. Ранен.

На параде Победы — парень из д. Нюшкасы

Сержанту Василию Павловичу Павлову шел 22-й год, когда он в составе сводного полка Ленинградского фронта чеканил шаг на параде Победы в июне 1945 г. в Москве. Эту высокую честь он заслужил всей своей фронтовой жизнью, мужеством и отвагой, проявленными им в самых тяжелых ситуациях войны. Действительно, статного, богатырского сложения, волевого бойца на службе приметили сразу и направили в учебный артиллерийский полк. В декабре 1942 г. после окончания учебы наводчик второго орудия В. Павлов в составе 612-го артиллерийского полка прибыл на Северо-Западный фронт. Уже в первых боях отличился смелостью. За проявленное мужество в боях по освобождению г. Старая Русса награжден первой медалью «За отвагу». Затем в составе Брянского фронта участвовал в Курской битве, в освобождении городов Орел, Карачев, Брянск. В боях на территориях Калининской области, Белоруссии, Латвии в составе 2-го Прибалтийского и Ленинградского фронтов В. Павлов не раз подтверждал боевое мастерство зрелого артиллериста. К первой полученной медали добавились ордена Славы III степени, Отечественной войны I степени, Красной Звезды, вторая медаль «За отвагу». Демобилизован в мае 1946 г.

После войны Василий Павлович работал учителем, завучем, директором школы.

ИВАНОВ Василий Иванович (1914–1973). Рядовой, 87сп. Ранен.

ИВАНОВ Иван Иванович (1914–1966). Рядовой, Ст. Ф.

ИВАНОВ Иван Иванович (1925–1986). Рядовой, СФ. Ранен.

ИВАНОВ Николай Иванович (1911–1946). Рядовой, 1076 сп. Ранен.

ИВАНОВ Петр Иванович (1912–1990). Рядовой, 859 воен.-стр. п, 309 авп. Ранен.

ИВАНОВ Сергей Иванович (1917–1982). Старшина, УФ.

ИВАНОВ Трифон Иванович (1918–1971). Рядовой, стрелок.

ИВАНОВА Мария Ильинична, род. 1922. Рядовая, связистка, 12 опс, Кал. Ф.

ИСААКОВ Петр Исаакович (1925–1986). Рядовой. Ранен.

КОНСТАНТИНОВ Николай Константинович, род. 1924.

КОНСТАНТИНОВА Таисия Константиновна (1920–2002).

КРЫЛОВ Виктор Романович (1901–1974). Рядовой, 318 сп.

КРЫЛОВ Петр Викторович (1924–1974). Рядовой, 74 сп.

КУДРЯШОВ Максим Дмитриевич (1912–1975). Лейтенант, 328 сп, УФ. Ранен.

ЛУКИН Анисим Лукич (1902–1985). Ефрейтор, 1274, 422, 87 сп. Ранен.

ЛУКИН Василий Анисимович (1925–2002). Сержант, снайпер 248 сп, ДВФ.

ЛУКИН Виктор Лукич (1908–1967). Рядовой, 1024 сп. Ранен.

МАТВЕЕВ Василий Матвеевич (1922–1993). Рядовой, 298 сп. Ранен.

МОИСЕЕВ Прокопий Моисеевич (1907–1978). Рядовой, 1012 сп. Ранен.

НИКИТИН Вениамин Никитич (1924–1983). Рядовой, 310 сп. Ранен.

НИКИТИН Исаак Никитич (1905–1975). Рядовой, 754 зап. сп.

НИКИТИН Федор Никитич (1926–1982). Рядовой, 359 зап. сп. Ранен.

НИКОЛАЕВ Александр Николаевич (1924–1972). Рядовой, 1024 сп, Бр. Ф. Ранен.

НИКОЛАЕВ Василий Николаевич (1925–1972). Рядовой, 295 сп. Ранен.

НИКОЛАЕВ Николай Николаевич (1923–1994). Рядовой, 506 ап, 324 отд. зенпулр.

НИКОЛАЕВ Прокопий Николаевич, род. 1915. Ст. лейтенант, 85 отд. рб. Ранен.

ПАВЛОВ Анисим Павлович (1926–1993). Ефрейтор, 87 сп. Ранен.

ПАВЛОВ Василий Павлович, род. 1924. Ст. сержант, 612 лап, 69 лабр, 6 гв. ад, СЗФ, Бр. Ф, 2-й ПФ, ЛФ.

Участницы войны отметили 40-летие Победы.

ПАВЛОВ Филипп Павлович (1906–1968). Рядовой, 56 сп. Ранен.

ПЕТРОВ Виктор Петрович, род. 1926.

ПЕТРОВ Иван Петрович (1905–1959). Рядовой, 628 сп. Ранен.

ПЕТРОВ Павел Петрович, род. 1924. Рядовой, 275 сп. Ранен.

ПЛАТОНОВ Андрей Платонович (1908–1984). Рядовой, 260 сп. Ранен.

ПЛАТОНОВ Василий Платонович (1914–1993). Рядовой, 258 сп. Ранен.

СЕМЕНОВ Василий Семенович (1913–1994). Лейтенант, 85 отд. сб.

СЕМЕНОВ Иван Семенович (1909–1982). Мл. сержант, 171 гв. сп.

СЕМЕНОВ Николай Семенович (1919–1985). Сержант, 122 авп, 80 п.

СИДОРОВ Александр Сидорович (1911–1982). Сержант, ком. орудия, минометчик.

СИДОРОВ Никандр Сидорович (1907–1972). Рядовой, 135 сп. Ранен.

СТЕПАНОВ Лука Степанович (1926–1999). Рядовой, связист, снайпер, артиллерист, 49 сд. Трижды ранен.

ФЕДОРОВ Лука Федорович (1912–1955). Рядовой, 305 авп. Ранен.

ФЕДОРОВ Никифор Федорович (1916–1972). Рядовой, 1-й УФ. Ранен.

д. УРАЗКАСЫ

АЛЕКСАНДРОВ Василий Александрович, род. 1926. Гв. ефрейтор, артиллерист, 23 гв. мсбр, 1-й УФ. Ранен.

АЛЕКСАНДРОВ Герасим Александрович (1914–1992). Подполковник, комбат, Бр. Ф. Ранен.

АЛЕКСЕЕВ Василий Алексеевич (1927–1974). Рядовой, рота охраны авиации. Ранен.

АЛЕКСЕЕВ Егор Алексеевич, род. 1913. Рядовой, 3-й УФ. Ранен.

АЛЕКСЕЕВ Иван Алексеевич, род. 1926. Рядовой, стрелок, ЛФ. Ранен.

АНАНЬЕВ Александр Ананьевич (1926–2000). Рядовой, артиллерист 130 отд. иптд, 3-й УФ.

АНДРЕЕВ Егор Андреевич (1918–1979). Рядовой, 253 сп, 253 зап. сп.

АНДРЕЕВ Николай Андреевич (1923–1994). Лейтенант, военфельдшер сан. взвода, ЗФ, Кал. Ф.

АНДРЕЕВ Павел Андреевич (1907–1975). Рядовой, 746 сп.

АРТЕМЬЕВ Илья Артемьевич (1909 – 1943). Рядовой, 1253 сп. Ранен.

ВАСИЛЬЕВ Алексей Васильевич (1927–1978). Сержант, авиамеханик, 1-й ДВФ.

ВАСИЛЬЕВ Иван Васильевич (1893–1970). Ст. лейтенант, комроты. Ранен.

ВАСИЛЬЕВ Максим Васильевич, род. 1926. Мл. сержант, минометчик 357, 1084 сп. Ранен.

ВАСИЛЬЕВ Степан Васильевич (1905–1974). Рядовой, 597 отд. сапб, СЗФ. Ранен.

ВАСИЛЬЕВ Яков Васильевич, род. 1923. Подполковник, 1 ТА, УФ. Ранен.

ВЛАДИМИРОВ Василий Владимирович (1904–1977). Рядовой, стрелок. Ранен.

ВЛАДИМИРОВ Матвей Владимирович (1907–1981). Сержант, ком. отдел., ж/д войска.

ВЛАДИМИРОВ Яким Владимирович (1895–1966). Рядовой, Кал. Ф.

ГАВРИЛОВ Василий Гаврилович (1907–1981). Рядовой, ЗФ. Ранен.

ГАВРИЛОВ Михаил Гаврилович (1918–1973). Майор, комбат, ПФ.

ГРИГОРЬЕВ Антон Григорьевич (1914–1975). Рядовой, минометчик 72 гв. мп. Ранен.

ГРИГОРЬЕВ Василий Григорьевич (1926–1985). Рядовой, минометчик 1210 сп. Ранен.

ГРИГОРЬЕВ Иван Григорьевич (1917–1984). Рядовой, тракторист 609 отд. тбр.

ГРИГОРЬЕВ Петр Григорьевич, род. 1922. Рядовой, Ст. Ф.

ГРИГОРЬЕВА Мирония Васильевна, род. 1923. Рядовая, повар, 315 сп.

ГУРЬЕВ Дмитрий Васильевич (1927–1981). Рядовой.

ДЕМЬЯНОВ Иван Демьянович (1920–1986). Ст. лейтенант, ЛФ, СЗФ. Ранен пять раз.

ДИМИТРИЕВ Никифор Димитриевич (1907–1981). Старшина, БФ. Ранен.

ДМИТРИЕВ Василий Дмитриевич (1926–2002). Сержант, ком. мин. отдел., Бр. Ф. Дважды ранен.

ДМИТРИЕВ Гаврил Дмитриевич (1905–1980). Рядовой, 653 сп. Ранен.

ЕГОРОВ Алексей Егорович, род. 1918. Рядовой, стрелок. Ранен.

ЕФИМОВ Аврам Ефимович (1901–1965). Рядовой, 378 зап. сп. Ранен.

ЕФИМОВ Мирон Ефимович (1904–1984). Рядовой, 253 сп. Ранен.

ЕФИМОВ Степан Ефимович (1911–1973). Рядовой, снайпер, БФ.

ЕФИМОВ Федор Ефимович (1919–1983). Рядовой, 254 отд. зенап. Ранен.

ИВАНОВ Алексей Иванович (1920–1980). Рядовой, 153 отд. мср. Ранен.

ИВАНОВ Василий Иванович (1925–1995). Ст. лейтенант, 837 сп.

ИВАНОВ Василий Иванович (1918–2000). Рядовой, снайпер, сд. Ранен.

ИВАНОВ Дмитрий Иванович, род. 1918. Офицер, ком. партиз. отряда, УССР, БССР.

ИВАНОВ Захар Иванович, род. 1918. Старшина, зав. складом, Ст. Ф.

ИВАНОВ Пантелеймон Иванович (1908–1991). Рядовой, 310 сп. Ранен.

ИВАНОВ Петр Иванович (1913–1991). Рядовой, 822 сп. Ранен.

ИВАНОВ Петр Иванович (1925–2002). Рядовой, 112 сп. Ранен.

ИВАНОВА Анисия Ивановна (1922– 2002). Старшина, военфельдшер.

ИВАНОВА Евдокия Ивановна (1910–1984). Рядовая, автоматчик 266 сп. Ранена.

ИВАНОВА Евдокия Ивановна (1924–1980). Рядовая, телефонистка, 308 сп, БФ.

КОНСТАНТИНОВ Николай Константинович (1916–1987). Рядовой, танкист 59 отд. тп, Кал. Ф. Ранен.

КУЗНЕЦОВ Николай Иванович, род. 1914. ЛФ.

КУЗНЕЦОВ Прокопий Иванович (1926–1999). Рядовой, 2-й БФ.

ЛАВРЕНТЬЕВ Кирилл Лаврентьевич (1904–1985). Рядовой, Вор. Ф, ЗФ. Ранен.

ЛАЗАРЕВ Иван Лазаревич (1918–1978). Рядовой, стрелок, 1-й ДВФ.

ЛАЗАРЕВ Федор Лазаревич (1923–1974). Сержант. Ранен.

МАКАРОВА Матрена Макаровна, род. 1923. Рядовая, 234 сп.

МАТВЕЕВА Мария Матвеевна, род. 1923. Рядовая, 28 обс.

МИРОНОВ Алексей Павлович (1924–1980). Рядовой, ПФ.

МИРОНОВ Павел Миронович (1899–1979). Рядовой, Кал. Ф. Ранен.

МИХАЙЛОВ Василий Михайлович, род. 1923. Рядовой, Ст. Ф.

МИХАЙЛОВ Георгий Михайлович (1918–1990). Капитан, нач. штаба полка 3-й УФ.

МИХАЙЛОВ Деомид Михайлович (1913–1990). 68 обхз, 1353 зенап, 1-й БФ.

МИХАЙЛОВ Петр Михайлович, род. 1924. Рядовой, БФ. Ранен.

НИКИТИН Александр Никитич (1907–1950). Рядовой, стрелок, ЗФ. Ранен.

НИКИФОРОВ Алексей Никифорович (1914–1982).

НИКИФОРОВ Ананий Никифорович (1921–1998). Рядовой. Ранен.

НИКИФОРОВ Данил Никифорович (1888–1977). Рядовой, 810 сп. Ранен.

НИКИФОРОВ Иван Никифорович (1908–1964). Рядовой, ждб.

НИКИФОРОВ Петр Никифорович, род. 1907. Рядовой, 746 сп. Ранен.

НИКИФОРОВ Феофан Никифорович (1914–1977). Лейтенант, комвзвода 314 сп. Ранен.

НИКОЛАЕВ Александр Николаевич (1924–1996). Рядовой, ЛФ. Ранен.

НИКОЛАЕВ Василий Николаевич (1921–1987). Сержант, 1028 сп.

НИКОЛАЕВ Степан Николаевич (1910–1948). Рядовой. Ранен.

ПЕТРОВ Гаврил Петрович (1896–1962). Рядовой, 205 зап. авп.

ПЕТРОВ Иван Петрович (1914–1992). Рядовой, стройбат.

ПЕТРОВ Михаил Петрович (1910–1978). Рядовой, БФ. Ранен.

САМУИЛОВ Дмитрий Самуилович (1899–1983). Рядовой, 83 гв. минп, Ст. Ф.

СТЕПАНОВ Андрей Степанович, род. 1914. Старшина, ст. писарь, 171 зенад, Балт. Фл.

ФЕДОРОВ Григорий Федорович (1907–1976). Рядовой, пулеметчик.

ФЕДОРОВ Иван Федорович (1920–1994). Рядовой, 615 сп. Ранен.

ФИЛИППОВ Федор Филиппович, род. 1925. Сержант, 1-й ДВФ.

ФИЛИППОВА Феодосия Филипповна (1923–1979). Рядовая, 628 опс.

ЧЕРНОВ Иван Степанович (1912–1976). Сержант, авп. Ранен.

ЯКОВЛЕВ Александр Яковлевич (1924–1979). Рядовой, 82 сп, 142 обр.

Индырчская сельская администрация

с. ИНДЫРЧИ

АВИНОВ Леонид Тимофеевич (1926–1997). Ефрейтор, стрелок 11 сп.

АГАФОНОВ Михаил Федорович (1912–1978). Рядовой, автоматчик 153 сп. Ранен.

АЛЕКСАНДРОВ Иван Александрович (1909–1969). Рядовой, стрелок 1007 сп.

АЛЕКСЕЕВ Илья Алексеевич, род. 1909. Рядовой, стрелок 126 сп.

АНДРЕЕВ Михаил Андреевич, род. 1926. Старшина, снайпер 355 сп.

АНТИПОВ Василий Антипович (1909–1966). Рядовой, 49 сп. Ранен.

АНТОНОВ Федор Иванович (1918–1990). Рядовой, стрелок 85 сп.

БОРИСОВ Василий Иванович (1923–1967). Рядовой, телефонист 62 ап.

ВАСИЛЬЕВ Иван Васильевич (1913–1996). Рядовой, стрелок 93 сп. Ранен.

ВАСИЛЬЕВ Семен Васильевич, род. 1911. Рядовой, оруд. номер 88 ап.

ВАСИЛЬЕВ Яков Васильевич (1917–1987). Сержант, комвзвода 13 мехбр.

ВЛАДИМИРОВ Марк Владимирович (1915–1965). Рядовой, стрелок 105 сп. Ранен.

ВОРОБЬЕВ Аркадий Данилович (1923–1980). Рядовой, стрелок 119 сп.

ВОРОБЬЕВ Петр Степанович (1903–1990). Рядовой, 370 отд. пулаб. Ранен.

ВОРОНОВ Николай Михайлович (1908–1977). Рядовой, стрелок 121 сп.

ГРИГОРЬЕВ Прокопий Григорьевич (1923–1948). Сержант, стрелок 349 сп. Ранен.

ДАНИЛОВ Иван Данилович (1909–1990). Ефрейтор, путеец 12 отд. эждп.

ДЕМЬЯНОВ Андрей Николаевич (1923–1989). Лейтенант.

ЕВДОКИМОВ Ефим Евдокимович (1904–1984). Рядовой, стрелок 479 сп. Ранен.

ЕГОРОВ Филипп Антонович (1915–1996). Рядовой, стрелок 26 отд. сб.

ЕМЕЛЬЯНОВ Степан Яковлевич (1913–1987). Ст. сержант, стрелок 190 сп.

ИВАНОВ Александр Иванович (1897–1953). Рядовой.

ИВАНОВ Александр Иванович (1911–1980). Рядовой, стрелок 73 сп.

ИВАНОВ Алексей Иванович (1897–1980). Рядовой, 210 сп. Ранен.

ИВАНОВ Егор Иванович (1927–1949). Сержант, стрелок 42 сд.

ИВАНОВ Илья Иванович (1926–1997). Рядовой, стрелок отд. ср.

ИЗОСИМОВ Василий Ильич, род. 1925. Рядовой. Ранен.

ИНАРОВ Максим Тимофеевич (1912–1989). Рядовой, стрелок 235 сп.

КАРСАКОВ Игнатий Демьянович (1903–1948). Рядовой. Дважды ранен.

КИРИЛЛОВ Петр Кириллович (1903–1950). Рядовой. Ранен.

КОНДРАТЬЕВ Федор Кондратьевич (1909–1946). Рядовой, 5 особ. трансп. б-н. Ранен.

КОНОВ Илья Григорьевич (1903–1953). Рядовой, 353 сп. Ранен.

КОНОВАЛОВ Алексей Александрович (1914–2001). Сержант.

КОНОВАЛОВ Илья Александрович, род. 1925. Рядовой, телефонист 20 зап. ап.

КОНОВАЛОВ Николай Иванович (1913–1990). Старшина, делопроизводитель 23 тп.

КОНОВАЛОВ Павел Сергеевич (1926–2001). Рядовой, телефонист 151 сп.

КОНСТАНТИНОВ Варлам Константинович (1926–1998). Рядовой, стрелок 243 п НКВД.

КОРНИЛОВ Игнатий Корнилович (1906–2000). Мл. сержант, минометчик 798 минб. Ранен.

КУЗЬМИН Василий Кузьмич (1911–1964). Рядовой, 46 п. Ранен.

КУЗЬМИН Иван Кузьмич (1922–1970). Лейтенант. Ранен.

КУЗЬМИН Иосиф Кузьмич (1908–1951). Рядовой. Ранен.

КУМЫСОВ Павел Федорович (1916–1982). Лейтенант.

КУМЫСОВ Федор Федорович (1914–2000). Сержант, ком. отдел. 12 отд. сбр.

ЛАЗАРЕВ Данил Степанович (1912–1982). Старшина. Дважды ранен.

МИХАЙЛОВ Алексей Михайлович, род. 1918. Рядовой, артиллерист 30 гв. абр.

МИХАЙЛОВ Иван Михайлович (1918–1980). Рядовой, 215 сп. Ранен.

МИХАЙЛОВ Моисей Михайлович (1926–1975). Рядовой, телефонист 139 зап. зенап. Ранен.

МИХАЙЛОВ Павел Михайлович (1918–1984). Мл. сержант, пом. наводчика 198 сп.

МИХАЙЛОВ Федор Михайлович(1972–1972). Рядовой. Ранен.

МИХАЙЛОВА Зинаида Павловна, род. 1916. Прожекторист.

НИКИТИН Александр Никитич (1910–1985). Старшина, пом. комвзвода 1103 сп.

НИКОЛАЕВ Иван Николаевич (1921–1997). Рядовой, пулеметчик 218 мехп. Ранен.

ПЕТРОВ Иван Петрович (1911–1965). Рядовой, стрелок 81 сп. Дважды ранен.

САВАТЬЕВ Иван Федорович (1913–1986). Рядовой, кавалерист 49 кп.

САВЕЛЬЕВ Иван Савельевич (1899–1952). Рядовой, 346 сапб. Ранен.

СЕМЕНОВ Герман Семенович (1912–1975). Рядовой. Ранен.

СЕМЕНОВ Иван Семенович (1905–1982). Рядовой, стрелок 948 сп. Ранен.

СЕРГЕЕВ Илья Сергеевич (1906–1976). Рядовой, 41 тбр. Ранен.

СИДОРОВ Николай Сидорович (1926–1975). Мл. сержант, стрелок 359 зап. сп.

СТЕПАНОВ Алексей Степанович, род. 1923. Рядовой, 107 отд. пулб.

СТЕПАНОВ Степан Степанович, род. 1926. Рядовой, ЛФ.

СУРМИН Александр Федорович (1925–1994). Ст. лейтенант.

ТАБАЕВ Иван Александрович (1909–1986). Рядовой, стрелок 52 сп. Ранен.

ТИМОФЕЕВ Егор Тимофеевич (1921–1976). Рядовой, стрелок 76 сп.

ФЕДОРОВ Григорий Федорович, род. 1917. Сержант, 3-й БФ. Ранен.

ФЕДОРОВ Иван Федорович (1905–1988). Сержант, 1272 сп. Ранен.

ФИРСОВ Михаил Фирсович (1910–1978). Рядовой, стрелок 20 оп.

ФИРСОВ Павел Фирсович (1914–1977). Рядовой. Ранен.

ХАЙДУКОВ Петр Егорович (1913–1971). Рядовой.

ЧЕРНОВ Василий Михайлович (1920–1990). Рядовой, подвозчик 76 кд.

ШАЙМАНОВ Николай Иванович (1912–1980). Рядовой, автослесарь 21 воен.-восст. поезда.

ЯКОВЛЕВ Сергей Яковлевич (1916–1954). Лейтенант. Ранен.

д. ТЕНЕЕВО

АЛЕКСАНДРОВ Демьян Александрович (1922–2000). Рядовой, пулеметчик 96 отд. сбр. Ранен.

АЛЕКСАНДРОВ Петр Александрович (1925–1960). Рядовой. Ранен.

АЛЕКСЕЕВ Василий Алексеевич (1910–1995). Рядовой, стрелок 296 сп. Ранен.

АЛЕКСЕЕВ Михаил Алексеевич (1918–1977). Рядовой, 853 сп. Ранен.

АЛЕКСЕЕВ Михаил Алексеевич, род. 1922. Рядовой, 115 сп. Кал. Ф. Четырежды ранен.

АЛЕКСЕЕВ Павел Алексеевич (1907–1982). Рядовой, стан. пулеметчик 946 сп. Ранен.

АЛЕКСЕЕВ Петр Алексеевич (1902–1951). Рядовой, 5 ск. Ранен.

АНДРЕЕВ Гурий Андреевич (1910–1967). Рядовой, стрелок 318 сп.

АНДРЕЕВ Михаил Андреевич, род. 1919. Гв. ефрейтор, наводчик 24 сп.

АНДРЕЕВ Сергей Андреевич (1916–1983). Рядовой, стрелок 971 сп.

АФОНОВ Мирон Афонович (1904–1985). Рядовой, минометчик 102 сп.

АФОНОВ Николай Миронович (1925–1981). Ефрейтор, радиотелеграфист 1 вдд. Ранен.

АХТЯМОВ Алексей Ахтямович (1907–1983). Рядовой, стрелок 89 сп. Ранен.

БАДЕРЯКОВ Павел Петрович (1914–1996). Рядовой, вычислитель 486 пушап.

ГОРДЕЕВ Гурий Гордеевич (1910–1978). Рядовой, стрелок 559 сп.

ДАНИЛОВ Михаил Данилович (1898–1976). Рядовой, стрелок 178 сп.

ДАНИЛОВ Сергей Данилович (1904–1988). Лейтенант, комвзвода 280 сп 185 сд. Ранен.

ДЕМЬЯНОВ Наум Демьянович, род. 1927. Старшина 1 ст., минер 54 уч. сп.

ДМИТРИЕВ Сергей Дмитриевич (1913–1982). Рядовой. Ранен.

ЕГОРОВ Алексей Егорович, род. 1918. Ефрейтор, понтонер 4 исбр.

ЕГОРОВ Иван Егорович (1916–1992). Рядовой, 217 сп.

ЕГОРОВ Иван Леонтьевич, род. 1911. Рядовой, минометчик 217 сп. Ранен.

ИВАНОВ Василий Иванович, род. 1924. Ст. матрос.

ИВАНОВ Егор Иванович (1921–1993). Ефрейтор, оруд. номер 360 гап.

ИВАНОВ Илья Иванович, род. 1919. Лейтенант, комвзвода, 1036 ап, 13 А, ЮЗФ, Вор. Ф, 1-й УФ.

ИВАНОВ Кузьма Иванович (1907–1959). Рядовой, телефонист 40 ап.

ИВАНОВ Николай Иванович (1912–1992). Старшина, пом. комвзвода 101 габ. Ранен.

ИГНАТЬЕВ Федот Игнатьевич, род. 1917. Рядовой, стрелок 1499 сп. Дважды ранен.

ИЛЬИН Николай Ильич (1907–1983). Рядовой, 1249 сп. Ранен.

КРАСНОВ Степан Иванович (1923–1991). Рядовой, стрелок 5 сбр. Ранен.

КУЗЬМИН Ермолай Кузьмич (1906–1971). Рядовой. Ранен.

В труде прославился как в боях

21 июня 1941 г. десятиклассники Янтиковской средней школы торжественно отметили окончание школы. Разошлись на рассвете, а проснулись уже в «другой стране»: от Черного до Балтийского моря гремела война. Демьян Александров, вчерашний школьник, как миллионы его сверстников, пошел в военкомат. Но сначала ему пришлось поработать на строительстве защитных укреплений. Только в марте 1942 г. был направлен в Тюменское пехотное училище, по окончании которого попал на Сталинградский фронт. Пулеметчик Александров своим станковым пулеметом беспощадно разил фашистов, стремившихся выйти к Волге. В начале 1943 г. во время одного из боев был ранен, а после излечения в госпитале – он уже на Ленинградском фронте. В составе 8-й армии воевал в качестве разведчика-наблюдателя в зенитной части, участвовал в Нарвской, Таллиннской наступательных операциях, защите берегов Эстонии. Сражался на территориях Польши, Германии. День Победы встретил в Берлине, вблизи рейхстага. За проявленные мужество и храбрость награжден орденом Отечественной войны I степени, медалями «За отвагу» (дважды), «За оборону Сталинграда», «За взятие Берлина» и др.

Демобилизовался Демьян Александрович в 1947 г. из Томского артиллерийского училища. Несколько лет был пропагандистом райкома партии. С 1953 по 1989 гг. (36 лет!) работал председателем колхоза «Новый путь», все силы отдавая делу укрепления хозяйства, и добился ощутимых результатов. За большие успехи по руководству колхозом Д.А. Александров награжден орденами Октябрьской Революции, Трудового Красного Знамени, «Знак Почета», ему присвоено звание «Заслуженный работник сельского хозяйства ЧАССР». Он избирался депутатом Верховного Совета ЧАССР. Умер в 2000 г.

КУЗЬМИН Петр Федорович (1908–1963). Рядовой, 979 сп. Ранен.

ПАВЛОВ Архип Павлович (1910–1990). Рядовой, шофер 24 отд. минд.

ПАВЛОВ Иван Павлович (1922–1995). Ст. сержант, пом. комвзвода 24 отд. сбр. Ранен.

ПЕТРОВ Иван Петрович (1894–1971). Рядовой, 137 воен.-строит. отряд. Ранен.

ПЕТРОВ Моисей Петрович (1923–1996). Рядовой.

ПИМУЛИН Афанасий Пимулинович (1898–1977). Рядовой, 5 гуж. б-н. Ранен.

САВИНОВ Иван Сергеевич, род. 1925. Мл. сержант, ком. отдел. 42 сп. Ранен.

СЕЛИВАНОВ Тимофей Семенович (1923–1993). Рядовой.

СЕМЕНОВ Николай Семенович (1914–1960). Рядовой. Ранен.

СЕМЕНОВ Петр Семенович, род. 1907. Рядовой, стрелок 1 сб хоз. службы.

СЕРГЕЕВ Павел Сергеевич (1913–2000). Ст. сержант, пом. комвзвода 612 сп 144 сд, 637 140 сд, 12 А, ЗФ, ЮЗФ, 4-й УФ. Ранен.

СЕРГЕЕВ Тимофей Сергеевич (1913–2000). Рядовой, стрелок 146 отд. рр. Ранен.

ТЕРЕНТЬЕВ Яков Терентьевич, род. 1916. Ст. сержант, 370 опулб, 1-й, 2-й БФ.

ТОХТАСЕВ Эрнст Платонович, род. 1909. Старшина, сапер-подрывник, 2 вдбр, 34 гв. отд. сапб.

ФЕДОРОВ Александр Ильич (1925–1990). Рядовой, стан. пулеметчик 562 сп. Дважды ранен.

ФЕДОРОВ Алексей Федорович (1922–2001). Сержант, ком. отдел. 142 ор. Ранен.

ФЕДОРОВ Иван Федорович (1923–1994). Рядовой, 20 зап. ап.

ФИЛИППОВ Арсентий Филиппович (1905–1983). Рядовой.

д. УРАЗЛИНО

АБУ Степан Михайлович, род. 1903. Рядовой, 359 опд. Ранен.

АБУСЕВ Иван Алексеевич, род. 1919. Рядовой. Ранен.

АЛЕКСАНДРОВ Василий Александрович, род. 1922. Матрос, ТОФ.

Ветеран не растерялся

Илье Ивановичу Иванову было за восемьдесят, когда 9 мая 2000 г. он был приглашен на Парад, посвященный 55-летию Победы, в Москву. Ветеран воспринял это как заслуженную награду за ратный подвиг на войне. «Почетную нагрузку выдержал, не впервой», – сказал офицер.

В ряды Красной Армии он был призван в 1939 г. со студенческой скамьи. Великую Отечественную встретил в качестве командира стрелкового отделения. В составе Юго-Западного фронта участвовал в оборонительных боях в районе Харькова, Полтавы.

В одном из боев Илья Иванович получил ранение, но медики быстро поставили его на ноги. И. Иванова направили в артиллерийское училище, после окончания которого определили командиром взвода. Лейтенант Иванов сражался на Курской дуге, форсировал Днепр, освобождал Киев, Львов и другие города Украины. Особо отличился он в битве за деревню Грофейтхолен вблизи Берлина. 22 апреля 1945 г. взвод Иванова отразил три атаки противника, при этом уничтожил 5 танков, 18 автомашин, 8 бронетранспортеров, до 150 немецких солдат и офицеров, 187 взяли в плен. За этот подвиг командир взвода был награжден орденом Александра Невского.

День Победы он встретил в Праге, куда вступил 9 мая в составе 1-го Украинского фронта. За проявленные в боях мужество и отвагу награжден еще тремя орденами Отечественной войны I степени, орденом Красной Звезды и медалями. В послевоенные годы – военрук, директор школы. И всегда – добрый наставник и воспитатель.

АЛЕКСАНДРОВ Павел Александрович (1923–1999). Сержант, санинструктор 360 сд, БФ. Ранен.

АЛЕКСАНДРОВ Роман Александрович (1912–1984). Рядовой, стрелок 4 сп. Дважды ранен.

АЛЕКСЕЕВ Михаил Алексеевич (1926–1974). Рядовой, стрелок 137 сп.

АЛЕКСЕЕВ Николай Алексеевич (1916–1959). Рядовой, 199 сп. Ранен.

АЛЕКСЕЕВ Павел Алексеевич, род. 1923. Артиллерист.

АНДРЕЕВ Герман Андреевич (1921–1986). Рядовой, авиамоторист 3 иавп.

АНДРЕЕВ Иван Андреевич, род. 1903. Рядовой, 84 сп. Ранен.

АНДРЕЕВ Федор Андреевич (1900–1976). Рядовой, 559 сп. Ранен.

АНИСИМОВ Федор Анисимович, род. 1898. Рядовой, 3 сб. Дважды ранен.

ВАСИЛЬЕВ Иван Васильевич (1913–1974). Рядовой, стрелок 445 сп.

ГРИГОРЬЕВ Михаил Григорьевич (1926–1997). Рядовой, стрелок 98 сп.

ГРИГОРЬЕВ Федор Григорьевич, род. 1907. Ст. врач полка, нач. санчасти, хирург ППГ 42 А, 3-й ПФ.

ИВАНОВ Алексей Иванович (1915–1980). Рядовой, 12043 ап. Ранен.

ИВАНОВ Григорий Иванович, род. 1927. Рядовой, 7 ап 152 зенадн.

ИВАНОВ Илья Иванович, род. 1919. Ст. лейтенант, 799 сп, 1-й УФ. Трижды ранен.

ИВАНОВ Петр Иванович (1927–1995). Сержант, стрелок 358 зап. сп.

ИЛЛАРИОНОВ Василий Илларионович (1901–1982). Рядовой, шофер 24 отд. минд. Ранен.

ИЛЬИН Тихон Ильич, род. 1904. Рядовой, минометчик 445 сп.

КИРИЛЛОВ Александр Кириллович (1896–1953). Сержант. Ранен.

КИРИЛЛОВ Евдоким Кириллович (1908–1982). Рядовой.

КИРИЛЛОВ Иван Кириллович (1903–1993). Рядовой.

КИРИЛЛОВ Яков Кириллович, род. 1900. Рядовой, 253 сб. Ранен.

КОНДРАТЬЕВ Владимир Кондратьевич (1910–1965). Рядовой. Ранен.

КУЗЬМИН Гаврил Кузьмич (1895–1958). Сержант. Ранен.

ЛЕОНТЬЕВ Михаил Леонтьевич (1910–1989). Лейтенант, комвзвода 181 сд. Ранен.

МАКСИМОВ Семен Максимович (1919–1986). Ст. сержант, ком. орудия 16 зенап.

МАКСИМОВ Федосий Максимович (1905–1976). Рядовой, хлебопек 56 зап. сп.

МИХАЙЛОВ Иван Михайлович (1926–1994). Мл. сержант, стрелок 7 мсп.

МИХАЙЛОВ Степан Михайлович (1903–1979). Рядовой.

НАЗАРОВ Василий Назарович (1900–1965). Рядовой. Ранен.

НИКИТИНА Мария Никитична (1920–1992). Рядовая, прожекторист 250 зенап.

НИКИФОРОВ Кузьма Никифорович (1903–1976). Рядовой.

ОСИПОВ Василий Осипович (1897–1954). Рядовой, 57 обс. Ранен.

ПАВЛОВ Петр Павлович (1898–1981). Ефрейтор, 21 воен.-дор. отряд.

ПАВЛОВ Степан Павлович (1904–1974). Рядовой, шофер 40 гв. минп.

ПЕТРОВ Егор Петрович (1907–1975). Рядовой, 126 сбр. Ранен.

ПЕТРОВ Иван Петрович (1915–1966). Рядовой, стрелок 81 сп. Ранен.

ПЕТРОВ Илья Петрович, род. 1922. Рядовой, стрелок 55 мсп, ТОФ. Ранен.

ПЕТРОВ Михаил Петрович (1926–1993). Мл. сержант, снайпер 216 отд. ср, 134 зенап.

ПОТАПОВ Семен Потапович (1906–1971). Рядовой.

СКВОРЦОВ Алексей Васильевич (1909–1973). Сержант, ком. отдел. 281 сп. Ранен.

СКВОРЦОВ Егор Афанасьевич (1901–1957). Рядовой. Ранен.

СТЕПАНОВ Александр Степанович, род. 1906. Ефрейтор, шофер 21 пап. Ранен.

СТЕПАНОВ Михаил Григорьевич (1923–1989). Лейтенант, ком. бронемашины 649 об.

СТЕПАНОВ Федор Степанович, род. 1897. Рядовой, 687 сп. Ранен.

ТАРАСОВ Григорий Николаевич (1925–1995). Рядовой, стрелок 78 сп.

ФЕДОРОВ Илья Федорович (1897–1960). Рядовой. Ранен.

ФЕДОРОВ Михаил Федорович, род. 1926. Рядовой, телеграфист-морзист 137 зап. сп. Трижды ранен.

ФЕДОРОВ Николай Федорович (1924–1970). Рядовой. Ранен.

ФИЛИППОВ Василий Филиппович (1926–1989). Рядовой, плотник 94 отд. вждб.

ФИЛИППОВ Егор Филиппович (1898–1953). Рядовой. Ранен.

ФИЛИППОВ Леонид Филиппович, род. 1922. Ефрейтор, 327 зенаб.

Можарская сельская администрация

с. МОЖАРКИ

АВТИН Иван Константинович, род. 1927. Ефрейтор, пограничник, 1-й ПФ, 2-й БФ.

АВТИН Михаил Иванович (1907–1987). Рядовой, пехота.

БАЙГУЛОВ Иван Никонорович, род. 1922. Рядовой, артиллерист, 1-й УФ. Ранен.

ДЕНИСОВ Андриян Иванович (1909–1979). Рядовой, кавалерист. Ранен.

ЕРАСОВ Иван Яковлевич (1924–1997). Старшина, артиллерист, Вор. Ф, 2-й УФ. Кон-тужен.

ЖАРКОВА Муза Петровна, род. 1919. Медсестра, ЗФ, 1-й ДВФ.

КУЗЬМИН Иван Клементьевич (1922–1956). Сержант, Вор. Ф, 4-й УФ. Контужен.

ЛАВРОВ Анатолий Степанович (1924–1998). Мл. сержант, сапер, ЦФ, 1-й БФ.

ЛАВРОВ Георгий Степанович (1923–2002). Рядовой, 1-й ДВФ.

МУХАНОВ Тимофей Андреевич (1924–1996). Сержант, артиллерист, Вор. Ф, 4-й УФ.

НЕМОВ Арсентий Никитич (1911–1999). Рядовой, ЗФ.

НЕМОВ Иван Титович (1907–1977). Рядовой, 3-й БФ. Ранен.

ПАРАНИН Василий Федорович (1917–1982). Ст. сержант, ком. орудия 234, 237 зенап.

СЕРГЕЕВ Василий Федорович (1912–1998). Рядовой, СЗФ, 1-й ДВФ.

ФИЛИППОВ Василий Константинович (1921–1974). Рядовой, сапер, ЮФ, 4-й УФ.

ФИЛИППОВ Иван Макарьевич (1906–1994). Рядовой, сапер, ЗФ.

ФИЛИППОВ Николай Иванович, род. 1925. Гв. мл. сержант, 1-й БФ. Дважды ранен.

ШАКШИН Изот Сергеевич (1892–1970). Рядовой, артиллерист, 2-й УФ.

ШАКШИН Иосиф Изотович (1911–1951). Майор, замполита, 2-й ДВФ.

ШАКШИН Михаил Романович (1918–1961). Мл. сержант, комвзвода, Вор. Ф. Трижды ранен, контужен.

ШИБАЛОВ Кузьма Ильич (1913–1987). Рядовой, минер-сапер, 1-й ДВФ. Ранен.

ШИБАЛОВ Петр Михайлович, род. 1922. Рядовой, 1-й ДВФ.

ШИБАЛОВА Александра Федоровна, род. 1921. Медсестра ЭГ-2888, КФ, ЛФ, СЗФ.

с. ГРИШИНО

БАРАНОВ Михаил Сергеевич (1911–1957). Майор, нач. штаба автб, 15 автп, 22 автбр, ЮЗФ.

БАРАНОВ Павел Григорьевич, род. 1910. Лейтенант, 718 сп 139 сд, 3-й ПФ. Ранен.

На фронте — семья портных

Супруги Сергеевы – Прасковья Романовна и Федор Васильевич – из с. Можарки вырастили семерых детей. Глава семьи был отличным портным. Любовь к этому ремеслу передалась четырем его сыновьям – Григорию, Федору, Ивану, Василию. В довоенное время они одевали не только свое село, но и близлежащие деревни. Когда над страной нависла смертельная опасность, все четверо встали на ее защиту. Но в начале 1942 г. родители получили похоронку: в Подмосковье погиб в бою их сын Федор... Остальные братья продолжали воевать.

Недалеко от брата сражался Василий Сергеев. 612-й зенитный артиллерийский полк, в котором рядовой артиллерист сначала был подносчиком снарядов, а потом наводчиком, сдерживал фашистские войска, стремящиеся к Ленинграду. За проявленные в тех боях смелость и храбрость награжден медалью «За отвагу». Затем в составе этого полка Василий Федорович был направлен на Дальний Восток для защиты восточных границ. Участник разгрома японских самураев только в июне 1946 г. вернулся на родину. Кроме вышеназванной медали награжден орденом Отечественной войны II степени, медалями «За победу над Германией в Великой Отечественной войне 1941–1945 гг.», «За победу над Японией».

После войны работал в родном колхозе и пользовался большим уважением односельчан. Два его брата – Григорий и Иван – тоже вернулись домой победителями.

БАРАНОВ Павел Тихонович, род. 1915. Рядовой, 74 ждп.

ГРЕБЕШКОВ Иван Филиппович, род. 1925. Ефрейтор, 56 отд. сб.

ПОЛЯКОВ Иван Павлович, род. 1922. Ст. сержант, ком. орудия 426 минп. Ранен.

д. КИЧКЕЕВО

АЛЕКСАНДРОВ Михаил Иванович, род. 1924. Рядовой, 1 уч. п, автоматчик 75 гв. сп. ЗФ, Ранен, контужен.

ВОЛКОВ Николай Иванович, род. 1917. Сержант, ЗФ, 1-й БФ.

ДМИТРИЕВ Василий Дмитриевич, род. 1924. Мл. сержант, артиллерист, Бр. Ф, 1-й УФ.

МАРКЕЛОВ Арсентий Тимофеевич, род. 1924. Сержант, пом. комвзвода, радист, сапер, 322 сд, 1 гв. шбр, 1-й БФ. Дважды ранен.

МОИСЕЕВ Филипп Порфирьевич, род. 1923. Рядовой, 1-й ДВФ.

ПОТАПОВ Владимир Ильич, род. 1927. Рядовой, стрелок, 1-й УФ.

РВАНЦОВ Павел Иванович, род. 1927. Рядовой, 2-й ДВФ.

Новобуяновская сельская администрация

с. НОВОЕ БУЯНОВО

АЛЕКСАНДРОВ Михаил Александрович (1921–1981). Рядовой, телефонист, стрелок, 618, 947 сп.

АЛЕКСЕЕВ Степан Алексеевич (1918–1997). Сержант, пулеметчик, пограничник. Ранен.

АЛЕКСЕЕВ Филипп Алексеевич (1907–1976).

АНТОНОВ Иван Антонович (1917–1947). Лейтенант, ком. 33 УТП.

АРХИПОВ Николай Архипович (1922–1983). Рядовой, шофер 123 пулабр, пулеметчик 8 сп.

ВАСИЛЬЕВ Василий Васильевич (1912–1959).

ВАСИЛЬЕВ Виталий Васильевич (1918–1993). Сержант, мастер зен. арт. 35, 279, 71, 854, 1374 отд. ад.

ВАСИЛЬЕВ Михаил Васильевич (1904–1953).

ВАСИЛЬЕВ Степан Васильевич, род. 1918. Рядовой, артиллерист, 164 отд. птд.

ВАСИЛЬЕВА Мария Васильевна, род. 1919. Рядовая.

ВЛАДИМИРОВ Варсонофий Владимирович (1923–1979). Рядовой, 85 зап. сп.

ГАВРИЛОВ Гаврил Николаевич, род. 1910.

Отомстил за погибших братьев

В самом начале Великой Отечественной войны братья Петр, Иван, Филипп Маркеловы из д. Кичкеево ушли на фронт. Все они пропали без вести в 1942–1943 гг. в бескрайних просторах, где бушевала война. Родители так ничего и не узнали об их армейской службе, страшной их судьбе. В 1942 г. был призван в действующую армию их младший брат Арсентий Тимофеевич. Несмотря на полученные в боях два тяжелых ранения, он выжил, возвращался в строй. Всегда показывал образцы смелости и отваги: и когда сражался радистом, и когда бился с врагами в качестве сапера. Об этом свидетельствуют полученные им боевые награды: ордена Отечественной войны I степени, Красной Звезды, медали «За боевые заслуги», «За освобождение Варшавы», «За взятие Кенигсберга».

Демобилизовавшись, гвардии сержант Арсентий Маркелов образцово работал в родном колхозе бригадиром, завхозом и всегда пользовался большим авторитетом.

ГОРДЕЕВ Михаил Гордеевич (1914–1961). Рядовой. Ранен.

ГРИГОРЬЕВ Алексей Григорьевич (1915–1954). Стрелок, ЛФ.

ГРИГОРЬЕВ Федор Григорьевич (1900–1964). Рядовой.

ГРИГОРЬЕВА Мария Федоровна, род. 1920. Санинструктор 105 БАО, ЗФ, 2-й БФ.

ДАНИЛОВ Иван Данилович (1923–1962). Рядовой, стрелок, разведчик. Ранен.

ЕРЕМЕЕВ Алексей Федорович, род. 1926. Рядовой, пулеметчик 1088, 164, 1865, 163 зенап.

ЕФИМОВ Сергей Ефимович (1901–1954).

ЗАЙЦЕВ Петр Федорович, род. 1925. Рядовой, наводчик, ЗФ, 1-й БФ. Ранен.

ЗАХАРОВ Андрей Захарович (1901–1983). Рядовой, 973 сп, ЦФ. Ранен.

ЗАХАРОВ Василий Захарович (1908–1982). Рядовой, стрелок, ЗФ. Ранен.

ЗАХАРОВ Яким Захарович, род. 1918. Рядовой.

ИВАНОВ Иван Иванович, род. 1926. Рядовой, стрелок 359 зап. сп, 258 кп. Ранен.

ИВАНОВ Мефодий Иванович, род. 1924. Рядовой, 95 зап. п, 97 зап. сп. Ранен.

ИВАНОВ Павел Иванович, род. 1924. Рядовой, стрелок 223 отд. ср, 54 уч. п.

ИВАНОВА Александра Терентьевна, род. 1924.

ИЛЬИН Михаил Ильич (1916–1989). Рядовой, 214 вдбр, артиллерист пта. Ранен.

ИЛЬИН Николай Ильич (1926–2000). Рядовой, стрелок 417, 225 кп.

ИЛЬИН Федор Ильич (1913–1980).

КАЗАКОВ Василий Семенович (1909–1948). Лейтенант, Ст. Ф.

КИРИЛЛОВ Федор Кириллович (1904–1971). Рядовой.

КОЗЛОВ Иван Степанович (1911–1976). Рядовой, сапер 609 отд. сапб, 1 отд. инжсапбр. Ранен.

КУЗЬМИН Евдоким Кузьмич (1903–1976). Рядовой.

МАКСИМОВ Василий Максимович (1919–1959).

МАКСИМОВ Петр Максимович (1912–1977). Рядовой.

МИХАЙЛОВ Григорий Михайлович (1911–1993). Рядовой, 107 погранотряд НКВД. Ранен.

МИХАЙЛОВ Константин Михайлович, род. 1915. Рядовой, вычислитель ап.

МИХАЙЛОВ Михаил Михайлович (1915–1986). Ст. лейтенант, комроты, Кал. Ф.

МИХАЙЛОВ Павел Михайлович (1926–1977). Сержант, пулеметчик, ком. отряда, ком. отдел., 149 об НКВД, 409 п НКВД, в/ч 7407.

МИХАЙЛОВА Марина Михайловна, род. 1918. Мл. сержант, пулеметчица, ЦФ.

НЕОФИТОВ Иван Неофитович (1894–1966).

НИКИФОРОВ Владимир Никифорович, род. 1899.

НИКИФОРОВ Петр Владимирович (1923–1946).

НИКИФОРОВ Степан Никифорович (1894–1973).

НИКОЛАЕВ Александр Николаевич (1906–1971). Рядовой. Ранен.

НИКОЛАЕВ Варсонофий Николаевич (1913–1956).

НИКОЛАЕВ Осип Николаевич (1913–1976). Рядовой, минер, 1-й ДВФ. Ранен.

НИКОЛАЕВ Петр Николаевич, род. 1912.

НИКОЛАЕВ Тихон Николаевич (1904–1945). Рядовой, 2 гв. сп. Ранен.

НИКОНОРОВ Николай Никонорович, род. 1921. Рядовой, пограничник, СФ, Бр. Ф, 2-й БФ. Ранен.

ОРЕШНИКОВ Иван Кузьмич (1924–1983).

ПЕТРОВ Ефрем Петрович (1908–1980). Рядовой. Ранен.

ПЕТРОВ Илья Петрович, род. 1922. Рядовой, стрелок, 284, 285 отд. сб.

ПОРФИРЬЕВ Иван Емельянович (1898–1973). Рядовой, стрелок.

ПРОКОПЬЕВ Дмитрий Прокопьевич (1918–1994). Сержант, ком. орудия, 145 отд. птд, 115, 987, 239 птд.

ПРОКОПЬЕВ Петр Прокопьевич (1915–1988). Рядовой, артиллерист. Ранен.

САБУКОВ Алексей Кузьмич (1902–1962). Рядовой, стрелочник 19 эждп. Ранен.

СЕМЕНОВ Василий Семенович (1901–1980). Сержант. Четырежды ранен.

СЕМЕНОВ Константин Семенович (1893–1976).

СЕРГЕЕВ Михаил Сергеевич (1909–1974). Сержант, пулеметчик, Вор. Ф, Ст. Ф. Ранен.

СЕРГЕЕВ Николай Сергеевич (1918–1972). Рядовой, 249, 254 рабб, металлист-фрезеровщик 87 отд. авп, 1-й ДВФ.

СОРОКИН Алексей Кириллович (1922–1945).

СОРОКИН Петр Кириллович (1924–1948). Рядовой, стрелок, Кал. Ф. Ранен.

СОРОКИНА Анна Кирилловна, род. 1917. Сержант, медсестра ЭГ-3410.

СТЕПАНОВ Аркадий Степанович (1923–1994). Ранен.

СТЕПАНОВ Геннадий Степанович, род. 1925. Сержант, пулеметчик, писарь, курсант 157 зап. сп, наводчик 253 отд. аб, 2-й ДВФ.

СТЕПАНОВ Иван Иванович (1909–1973).

СТЕПАНОВ Николай Степанович (1912–1969). Сержант, разведчик, БФ, УФ. Ранен.

СТЕПАНОВА Анфиса Степановна, род. 1923. Пулеметчица.

ТИМОФЕЕВ Егор Тимофеевич (1905–1981). Рядовой, минометчик 809 сп, ком. орудия 651 ап.

ФЕДОРОВ Александр Федорович, род. 1918.

ФЕДОРОВ Василий Федорович (1926–2000).

ФЕДОРОВА Клавдия Федоровна (1923–1998). Рядовая, санитарка ВГ.

ФЕДОТОВ Владимир Ильич (1925–2002). Сержант, автоматчик-разведчик, писарь 157 зап. сп, в/ч 89414.

ФИЛИППОВ Василий Филиппович (1921–1993). Рядовой, пулеметчик 285 сп, стрелок 152 зап. сп, писарь 146 отд. мсб.

ФИЛИППОВ Егор Филиппович (1897–1978). Рядовой, минометчик.

ФИЛИППОВ Николай Филиппович (1902–1982). Рядовой. Ранен.

ЧАЙНИКОВ Иван Михайлович (1919–1978).

ЯКОВЛЕВ Аркадий Яковлевич (1923–1962). Лейтенант, зам. политрука, ЦФ. Ранен.

д. СТАРОЕ БУЯНОВО

АДАМОВ Федор Адамович (1901–1973). Рядовой, стрелок. Ранен.

АЛЕКСАНДРОВ Василий Иванович (1916–1991). Рядовой. Ранен.

АЛЕКСАНДРОВ Николай Александрович (1926–1990). Рядовой, стрелок-телефонист 341 зап. сп, в/ч 2116.

АЛЕКСАНДРОВ Филипп Александрович (1904–1970). Рядовой.

АЛЕКСЕЕВ Василий Алексеевич, род. 1926. Рядовой, стрелок 225 сп 47 д.

АЛЕКСЕЕВ Григорий Алексеевич (1908–1961). Рядовой. Ранен.

АЛЕКСЕЕВ Михаил Алексеевич (1908–1978). Рядовой. Ранен.

АЛЕКСЕЕВ Тихон Алексеевич (1907–1969). Рядовой. Ранен.

АНДРЕЕВ Гурий Андреевич (1898–1967). Рядовой.

АНДРЕЕВ Терентий Андреевич (1900–1973). Ефрейтор, 4-й УФ. Ранен.

АНДРЕЕВА Александра Андреевна (1918–2001). Рядовая.

АНТОНОВА Анна Игнатьевна, род. 1923. Рядовая, ЦФ, 1-й БФ. Ранена.

АПАНАСОВ Василий Степанович (1909–1971). Рядовой, стрелок, Ст. Ф. Ранен.

БУЛЫЧЕВ Борис Николаевич, род. 1926. Рядовой, 136 база Моск. обл., наводчик 77 воен. базы НКО.

БУРМИСТРОВ Иван Егорович (1918–1970). Ст. сержант, пом. комвзвода.

ВАСИЛЬЕВ Николай Васильевич (1912–1977). Рядовой.

ВАСИЛЬЕВ Павел Васильевич, род. 1917.

ВАСИЛЬЕВ Степан Васильевич, род. 1916. Рядовой. Ранен.

ГРИГОРЬЕВ Иван Григорьевич (1922–1985). Мл. сержант, стрелок 234 зап. ап, 797 б-н.

ГРИГОРЬЕВА Мария Федоровна, род. 1920. Сержант, санинструктор, 105 инж.-аэродром. б-н, 1-й БФ. Ранена.

ДАНИЛОВ Илья Данилович (1891–1952). Рядовой.

ДАНИЛОВ Петр Данилович (1923–1996). Рядовой, разведчик 122 отд. рр. Дважды ранен.

ЕГОРОВ Александр Егорович (1922–1973). Рядовой, пулеметчик,95 зап. сп, 17 пулаб. Ранен.

ЕГОРОВА Матрена Егоровна, род. 1919.

ЕФИМОВ Михаил Ефимович (1924–1960).

ЗАХАРОВ Николай Захарович (1926–1995).

ИВАНОВ Егор Иванович (1895–1960). Рядовой.

ИВАНОВ Иван Иванович (1914–1979). Рядовой, стрелок.

ИВАНОВ Иван Иванович (1926–1982).

ИВАНОВ Михаил Иванович, род. 1925. Рядовой, стрелок, 26 мехбр, 19 мсбр, 1-й ПФ. Ранен.

Был всегда на передовой

Андрей Филиппович Филиппов, уроженец д. Старое Буяново, Великую Отечественную встретил в 30-летнем возрасте. До 1941 г. он успел поработать кузнецом, учителем, председателем колхоза, вторым секретарем райкома комсомола, председателем промартели. В 1933–1936 гг. служил в РККА, был командиром отделения. С августа 1941 г. на фронте. Защищал Москву, Сталинград. С 1943 г. он – политрук роты, затем заместитель командира батальона по политчасти. Участвовал в Курской битве, форсировал Днепр, многие реки Белоруссии, Нарев, Вислу, Одер. И всегда был на передовой, среди солдат 120-го стрелкового полка.

– На наши позиции бесконечной лавиной двигались немецкие танки и самоходки с пехотой. Вражеская авиация беспрерывно наносила бомбовые удары. Казалось, невозможно выжить в этом огне. Но на пути врага наша пехота поставила сплошную заградительную стену: мы вели огонь с близкого расстояния. И вдруг через наши головы с воем пронеслись, как огненный смерч, снаряды наших прославленных «катюш» – гвардейских минометов. С благодарностью мы провожали огненные снаряды. Батальон пошел вперед... – вспоминал комиссар. – Получив приказ, наш полк перешел в наступление: форсировали Вислу южнее Варшавы. Все наши командиры, в том числе ротные, батальонные, вплоть до командира полка находились в цепи бойцов. А враг был рядом, то и дело завязывался близкий бой. Но мы были уже непобедимы...

За активное участие в боевых действиях на территории Польши, Германии к ранее полученным медалям добавились ордена Отечественной войны II степени и Красной Звезды. День Победы встретил в немецком городе Росток.

После демобилизации А.Ф. Филиппов работал в партийных, советских и хозяйственных органах.

ИВАНОВ Никита Иванович (1911–1983). Рядовой.

ИВАНОВ Петр Иванович (1915–1960). Десантник.

ИЛЬИН Василий Иванович, род. 1898. Рядовой.

ИЛЬИН Иван Ильич (1919–1989). Сержант, стрелок 1, 1158, 355 сп. Ранен.

КАЗАКОВ Василий Сидорович (1911–1977). Рядовой, артиллерист, 2-й БФ. Ранен.

КОНДРАТЬЕВ Иван Кондратьевич (1916–1989). Матрос, разведчик-наблюдатель 104 ап.

КОНОНОВ Михаил Петрович (1923–1999). Рядовой, стрелок. Ранен.

КОНОНОВ Николай Иванович (1922–1980). Рядовой.

КОНСТАНТИНОВ Иван Константинович (1926–1985). Ранен.

КРАСНОВ Василий Матвеевич, род. 1923. Рядовой.

КУЗЬМИН Павел Кузьмич (1914–1998). Рядовой, стрелок. Ранен.

КУЗЬМИН Степан Кузьмич, род. 1893.

МАКСИМОВ Алексей Иванович (1923–1991). Рядовой.

МАКСИМОВ Петр Максимович (1893–1981). Рядовой.

МИХАЙЛОВ Геннадий Михайлович, род. 1926. Рядовой, 83, 234 зап. п, 42 ап.

МИХАЙЛОВ Иван Михайлович (1906–1969). Рядовой, танкист.

НИКОЛАЕВ Василий Николаевич (1916–1981). Рядовой.

НИКОЛАЕВ Илья Николаевич (умер в 1992). Рядовой, стрелок. Ранен.

НИКОНОВ Василий Федорович (1910–1975). Рядовой. Ранен.

ПАВЛОВ Иван Павлович (1904–1945). Рядовой. Ранен.

ПЕТРОВ Аркадий Петрович (1919–1980).

ПЕТРОВ Николай Петрович (1909–1984). Рядовой.

САМАРИН Михаил Андреевич (1902–1980). Рядовой, стрелок. Ранен.

САРАСОВ Аркадий Сергеевич (1916–1980). Подполковник.

СОЛОВЬЕВ Иван Федорович (1917–1984). Ст. лейтенант, хим. войска. Ранен.

СТЕПАНОВ Михаил Степанович (1895–1983).

ТЕРЕНТЬЕВ Иван Терентьевич (1907–1979). Рядовой.

ТИМОФЕЕВ Филипп Тимофеевич, род. 1910. Рядовой.

ФЕДОРОВ Алексей Федорович (1910–1984).

ФЕДОРОВ Андрей Федорович, род. 1900. Рядовой.

ФЕДОРОВ Дмитрий Федорович, род. 1908.

ФЕДОРОВ Иван Федорович (1903–1978). Рядовой, минометчик, стрелок, ЛФ. Ранен.

ФЕДОРОВ Иван Федорович (1921–1999). Рядовой, 1181, 83 сп, 410 минп.

ФЕДОРОВ Леонтий Федорович (1905–1984). Рядовой.

ФЕДОРОВ Николай Федорович (1910–1981). Рядовой, стрелок. Ранен.

ФЕДОРОВ Николай Федорович, род. 1925. Рядовой, стрелок, 1-й ДВФ.

ФЕДОРОВ Петр Федорович (1914–1950). Сержант, стрелок. Ранен.

ФЕДОРОВ Степан Федорович, род. 1907. Рядовой. Ранен.

ФЕДОРОВ Федот Федорович (1896–1977). Рядовой.

ФИЛИППОВ Андрей Филиппович (1911–1993). Ст. лейтенант, политрук, Ст. Ф, 2-й БФ. Дважды ранен.

ФИЛИППОВ Иван Филиппович, род. 1925. Ранен.

ФИЛИППОВ Семен Филиппович (1914–1977). Рядовой, водитель тягача ап. Ранен.

ЧЕРНОВА Евгения Павловна (1921–1995). Рядовая, 190 отд. дорб, регулировщик 22 воен. автодор. б-н.

ЯКОВЛЕВ Константин Яковлевич, род. 1905. Рядовой, стрелок.

Турмышская сельская администрация

с. ТУРМЫШИ

АЛЕКСАНДРОВ Илья Александрович (1906–1959). Рядовой, оруд. номер 15 сп. Ранен.

АЛЕКСЕЕВ Николай Алексеевич (1925–1999). Рядовой, связист 560 обс, 1-й ДВФ.

АЛЕКСЕЕВ Федор Алексеевич (1902–1966). Рядовой, 879, 1233 сп. Ранен.

АНДРЕЕВ Андрей Андреевич (1923–1974). Ст. сержант, 190 зап. сп, ком. отдел. 183 п НКВД. Ранен.

АНДРЕЕВ Петр Андреевич (1925–1994). Рядовой, 157, 158 зап. сп, 1051 сп, хлебопек 700, 90 ПХ.

АНДРЕЕВА Мария Матвеевна (1923–1982). Рядовая, 663 рс.

АНТОНОВ Александр Антонович (1911–1998). Рядовой, 1243 сп.

АНТОНОВ Петр Антонович (1923–2000). Мл. лейтенант, комвзвода 530 сп 156 сд, 68 А, ЗФ.

АНТОНОВ Сергей Антонович, род. 1907. Старшина.

АРХИПОВ Никита Архипович, род. 1917. Рядовой, стан. пулеметчик 67 п НКВД, плотник 9 рабб.

БЕЛКОВ Андрей Фадеевич (1923–1997). Мл. сержант, 363 зап. сп, 396 сп, 13 гв. мехбр, наводчик 1512 гап. Ранен.

БЕЛКОВ Илья Фадеевич (1913–1983). Рядовой, 656 сп. Ранен.

БЕЛКОВ Моисей Иванович (1906–1985). Рядовой, 48 сд.

БОРИСОВ Илья Борисович (1910–1998). Рядовой, 2 минп.

БУИНЦЕВ Александр Петрович (1915–1987). Старшина, зав. складом боеприпасов, каптенармус, 95 зап. сп, 285 п НКВД.

ВАСИЛЬЕВ Василий Васильевич, род. 1910. Рядовой, телефонист 21 отб.

ВАСИЛЬЕВ Георгий Васильевич (1916–1995). Рядовой, оруд. номер 203 ап, 73 гв. сд. Ранен.

ВАСИЛЬЕВ Григорий Васильевич (1910–1973). Рядовой, пулеметчик 142, 176 сп, 14 отд. пулб. Ранен.

ГАВРИЛОВ Виктор Гаврилович (1924–1978). Рядовой, 124 сп, путеец 906 ждп.

ГАВРИЛОВ Григорий Гаврилович (1901–1969). Рядовой, 176, 771 сп. Дважды ранен.

ГЕРАСИМОВ Андрей Герасимович (1898–1984). Рядовой, 202 ап.

ГЕРАСИМОВ Ефим Семенович, род. 1923. Ефрейтор, 758 сп.

ГОРДЕЕВ Семен Гордеевич, род. 1907. Ефрейтор, 880, 1753 сп, сапер 24 гв. сапб.

ГРИГОРЬЕВ Алексей Григорьевич (1920–1991). Лейтенант, 338 отд. д, 48 отд. сп.

ГРИГОРЬЕВ Михаил Григорьевич, род. 1905. Рядовой, 144 сп.

ГРИГОРЬЕВ Петр Григорьевич (1920–1989). Ст. сержант, оруд. номер 45791, 631 сп, 8 мсп.

ГРИГОРЬЕВ Петр Григорьевич, род. 1924. Ст. сержант, 231сп.

ГРИГОРЬЕВ Степан Григорьевич (1924–1983). Рядовой, минометчик 95 зап. ап.

ДАНИЛОВ Николай Данилович (1921–1978). Лейтенант, арттехник, 2-й БФ.

ДАРОВ Николай Максимович (1921–2003). Капитан, комвзвода, 390 сп 89 сд, 597 сп 207 сд. Делопроизводитель 15 воен.-продукт. пункта. Дважды ранен.

ДМИТРИЕВ Алексей Дмитриевич (1914–1990). Капитан, 101, 21 тд.

ДМИТРИЕВ Ефрем Дмитриевич (1904–1992). Ефрейтор, сапер 89 сп, 157 отд. мбс. Ранен.

Трудные дороги войны

Красноармеец Дмитрий Степанов считал дни, оставшиеся до демобилизации: в рядах Красной Армии он служил с 1939 г. Но началась Великая Отечественная. Их 462-й артиллерийский полк дислоцировался в г. Бобруйск, что в Белоруссии. В первый же день войны город и расположение части подверглись налету немецко-фашистской авиации. Враг неудержимо рвался на восток, и через неделю полк, в котором Д. Степанов служил связистом, получил приказ сняться с позиций. Отступали с тяжелыми боями, неся большие потери, до г. Елец. В декабре 1941 г. он уже освобождал этот город от фашистов. В составе вновь сформированного 19-го артиллерийского полка воевал на Брянском, Воронежском фронтах. Особо отличился в Курской битве в 1943 г. За храбрость, проявленную в тех боях, награжден орденом Красной Звезды. Далее он форсировал реки Днепр, Сож, Проня, освобождал Правобережную Украину, сражался на территориях Румынии, Чехословакии. День Победы сержант, командир отделения Дмитрий Степанов встретил в Праге. Награжден двумя орденами Красной Звезды, медалями «За отвагу», «За освобождение Праги».

После окончания войны вернулся в родное село и работал в колхозе. Умер Дмитрий Степанович в 1989 г.

ЕГОРОВ Лука Егорович (1906–1998). Рядовой, 80 сд.

ЗАЙЦЕВ Федор Дмитриевич (1911–1985). Рядовой, 55 сбр.

ЗАХАРОВ Никонор Захарович, род. 1901. Рядовой, пулеметчик 902, 479 сп. Ранен.

ИВАНОВ Алексей Иванович (1913–1991). Рядовой, 798 сп.

ИВАНОВ Иван Иванович (1924–1996). Рядовой, топограф подразделения, ЛФ. Трижды ранен.

ИВАНОВ Петр Иванович (1896–1983). Рядовой, 329 зенавп, 8 зенпрожп.

ИВАНОВ Петр Иванович (1919–1998). Ефрейтор, прожекторист 329 зенап, ст. телеграфист 8 п ВНОС, 6 п ВНОС.

ИВАНОВ Петр Иванович, род. 1925. 560 бс.

ИГНАТЬЕВ Андрей Игнатьевич (1919–1950). Старшина, БФ. Ранен.

ИГНАТЬЕВ Павел Игнатьевич, род. 1923. Сержант, ком. расчета, 5 А, 4-й УФ. Дважды ранен.

ИЛЛАРИОНОВ Маркел Илларионович (1904–1986). Стрелок 51 сп.

КАДИКИН Петр Кириллович, род. 1926. Рядовой, 236 сп НКВД.

КАЗАКОВ Нил Дмитриевич (1924–1982). Ст. сержант, телефонист, писарь 863 сп, нач. экспедиции 324 орс.

КАЧИМОВ Афанасий Яковлевич (1908–1987). Сержант, шофер 44 отд. брон. б, 14 мцп, 1-й ДВФ.

КИРИЛЛОВ Петр Кириллович (1913–1981). Мл. лейтенант, 92 сп, 7 гв. вдап, 1-й УФ.

КИРИЛЛОВА Александра Михайловна (1924–1974). Рядовая, медсестра.

МАНЯСЕВ Алексей Иванович, род. 1921. Рядовой, телефонист 338 обс. Ранен.

МИРОНОВ Порфирий Миронович (1909–1982). Рядовой, 48 сд.

МИХАЙЛОВ Константин Михайлович (1906–1957). Рядовой, 38 сп, 19 самох. абр.

НАЗАРОВ Михаил Назарович (1925–1983). Ст. лейтенант, 128 сп.

НИКИТИН Николай Никитич (1923–1982). Сержант, ком. отдел. 156, 5 зап. сп, 6 отд. сбр, 175, 505 сп.

НИКИФОРОВ Алексей Никифорович (1918–1974). Старшина, ком. отдел связи 56 отд. зенд, 774 зенап. Дважды ранен.

НИКИФОРОВ Иван Никифорович (1912–1976). Рядовой, 355 сп. Ранен.

НИКИФОРОВ Исаак Никифорович (1924–1983). Сержант, 2-й УФ.

НИКИФОРОВА Александра Григорьевна (1921–1995). Рядовая, 8 телеграф. п.

НИКОЛАЕВ Алексей Николаевич, род. 1926. Рядовой, автоматчик, 359 зап. сп, в/ч 7456, 7359.

НИКОЛАЕВ Владимир Николаевич, род. 1917. Рядовой, стан. пулеметчик 13 отд. пулб.

НИКОЛАЕВ Николай Николаевич, род. 1926. Рядовой, лин. надсмотрщик 295 обс, 5 опс, в/ч 21438.

НИКОНОВ Петр Никонович (1920–1984). Рядовой, 571 авп.

ОСИПОВ Иван Осипович, род. 1924. Рядовой, 2-й УФ.

ПАВЛОВ Дмитрий Павлович, род. 1898. Рядовой, 84 зенпулб.

ПАВЛОВ Петр Павлович (1899–1995). Рядовой, 110 сд, 465 озб.

ПАВЛОВ Сергей Павлович (1911–1972). Рядовой, стрелок 338 сп.

ПАВЛОВ Степан Павлович (1895–1979). Рядовой, стрелок 143 сп.

ПЕТРОВ Василий Петрович (1910–1995). Рядовой, 1295 сп.

ПЕТРОВ Николай Петрович (1916–1985). Рядовой, 183 п НКВД.

ПЕТРОВ Павел Петрович (1919–1972). Ст. сержант, оруж. мастер 272 авп, пом. комвзвода 210 сп. Ранен.

ПЕТУХОВ Владимир Дмитриевич, род. 1912. Лейтенант, комвзвода, 8 техбр.

ПИКИШКИН Даниил Степанович (1894–1979). Рядовой, стрелок 73 сп.

ПОЛИКАРПОВ Николай Поликарпович, род. 1925. Ефрейтор, стан. пулеметчик 1573, 58 сп, 65 д.

ПУШАЕВ Григорий Иванович (1915–1967). Ефрейтор, 361 сп, вычислитель 432 гап, 1-й БФ. Ранен.

РАЗИН Алексей Николаевич (1925–1984). Ст. сержант, пулеметчик, наводчик, ком. отдел. 157 зап. сп, 259 отд. тбр.

РАЗИН Владимир Иванович (1919–1982). Рядовой, писарь 277 сд. Ранен.

РАЗИНА Клавдия Алексеевна, род. 1923. Ст. сержант, санинструктор адн, 1 Польская А.

РУЗАВИН Кирилл Данилович (1900–1981). Ст. лейтенант, 42 зап. б-н, 240, 49, 80 сп.

СЕМЕНОВ Василий Семенович, род. 1905. Рядовой, 41 сд.

СЕМЕНОВ Николай Семенович, род. 1916. Старшина, стрелок 7 погранп, 38 БАО, 106 отд. пулаб, писарь 11 пулап.

СЕРОВА Матрена Михайловна, род. 1920. Ефрейтор, 270 орс.

СИДОРОВ Гаврил Ефремович (1906–1978). Рядовой, наводчик 511 сп, 1-й ДВФ.

СИМУШКИН Иван Григорьевич (1911–1998). Рядовой, 137 сбр. Ранен.

СОЛОВЬЕВ Василий Емельянович (1920–2000). Рядовой, 115 отд. пулб, сапер 1 отд. сапб, понтонер 137 отд. помб.

СТЕПАНОВ Анатолий Степанович, род. 1925. Старшина, 1-й ДВФ.

СТЕПАНОВ Василий Степанович (1921–2002). Сержант, 445 сп.

СТЕПАНОВ Дмитрий Степанович (1918–1989). Сержант, ком. отдел. связи 462 кап, 19 ап, 209 отд. сб.

СТЕПАНОВ Дмитрий Степанович (1925–1994). Санинструктор 175 отд. сп, 25 А, 1-й ДВФ.

СТЕПАНОВ Иван Степанович (1895–1979). Сержант.

СТЕПАНОВ Федор Степанович (1924–1994). Мл. сержант, руч. пулеметчик 223 об, сапер 157 зап. сп, 140 инжсапб, ком. отдел. 375 зап. сп.

ТАБАКОВ Гаврил Николаевич (1909–1989). Ст. сержант, ком. отдел. 745 сп, 103 рабб, 894 сп. Дважды ранен.

ТАБАКОВ Николай Николаевич (1911–1984). Мл. сержант, ком. отдел. 86, 66 п НКВД, 55 ждп НКВД.

ТЕРЕНТЬЕВ Николай Терентьевич (1916–1986). Рядовой, стрелок 1295 сп. Ранен.

ТИХОНОВ Николай Тихонович (1925–1978). Рядовой, радиотелефонист 200 зенап, 433 сп, шофер 563 ап.

ФЕДОРОВ Николай Федорович (1921–1995). Рядовой, автоматчик 51 сп. Ранен.

ФИЛИППОВ Григорий Филиппович, род. 1908. Рядовой, минометчик 40 гв. сп.

ШАКИН Николай Иванович (1914–2001). Рядовой, 161 отд. сапб.

ШЕПЕЛЬ Валентина Димитриевна (1921–1990). Ефрейтор, 55 отд. зенад.

ШМОКИН Григорий Иванович (1917–1989). Мл. лейтенант.

ЯКОВЛЕВ Дмитрий Яковлевич (1911–1983). Рядовой, 358 арм. инжб, 149 арм. зап. сп, 262 инжсапб.

ЯКОВЛЕВ Марк Яковлевич (1907–1982). Рядовой, 220, 3 сп, 47 д НКВД. Ранен.

ЯЛУГИН Григорий Петрович (1922–1987). Рядовой, 114 сд.

ЯЛУГИН Иван Петрович (1916–1978). Рядовой, 27 зап. кп, 35 кп. Ранен.

ЯЛУГИН Николай Яковлевич (1924–1979). Рядовой, 203 сп, автоматчик 327 сд.

ЯШУТКИН Федор Филиппович (1904–1981). Рядовой, стрелок 23 сп.

д. ЛАТЫШЕВО

ВАСИЛЬЕВ Иван Васильевич, род. 1905. Рядовой, 40 гв. ап, шофер 56 автп. Ранен.

ВАСИЛЬЕВ Николай Васильевич (1911–2001). Мл. сержант, минометчик 9 отд. сбр, 44 сбр, ком. стр. отдел. 47 мехбр. Трижды ранен.

ДЕМИДОВ Григорий Иванович (1918–1993). Рядовой, 119 сбр, телефонист 121 гап.

ДМИТРИЕВ Иван Дмитриевич (1912–1977). Рядовой, оруд. номер 1 тб, 383 отд. иптд, 254 гв. сп. Ранен.

ЕГОРОВ Михаил Егорович (1919–1983). Рядовой, 59, 601 сп, 418 ап, 199 гв. ап.

ИВАНОВ Илья Иванович (1901–1987). Рядовой, стрелок 798 сп.

ИВАНОВ Николай Иванович (1922–1982). Рядовой, 281, 1150, 618 сп, 384 ап. Трижды ранен.

ИГНАТЬЕВ Василий Игнатьевич (1921–1997). Ст. матрос, командир МЗА эскадрильи миноносца «Строгий».

КАЛИСТРАТОВ Егор Калистратович (1908–1972). Рядовой, сапер 188 отд. сапб.

ЛАРКИН Алексей Васильевич, род. 1915. Рядовой, 33, 321 отд. сб, 338 инжб.

ЛОМОНОСОВ Борис Сергеевич, род. 1923. Ст. сержант, пом. комвзвода 57 особ. сбр, 105 сп. Дважды ранен.

МИХАЙЛОВ Александр Михайлович, род. 1896. Рядовой, 1 Волжский сп.

НЕДЕРОВ Николай Ермолаевич, род. 1910. Мл. сержант, ком. бр 2 тк.

НИКОЛАЕВ Андрей Николаевич (1924–1986). Рядовой, телефонист 235 резерв. бс.

НОВИКОВ Егор Петрович (1908–1965). Рядовой, слесарь 338 тяж. самох. ап.

ПАРАМОНОВ Тимофей Парамонович, род. 1895. Рядовой, 1, 15 сд.

СЕМЕНОВ Василий Семенович (1911–1981). Рядовой, 582 ап.

СЕМЕНОВ Иван Семенович (1908–1991). Сержант, 1 кп, 61 тп.

СЕРГЕЕВ Алексей Сергеевич, род. 1924. Рядовой, 154 гв. сп. Ранен.

СЕРГЕЕВ Михаил Сергеевич, род. 1925. Ст. сержант, стрелок 144 тбр.

СЕРГЕЕВА Дарья Сергеевна (1923–1986). Рядовая, санитарка госпиталя № 4356.

СОКОЛОВ Евдоким Семенович (1903–1967). Рядовой, минометчик 95 зап. сп. Ранен.

СОРОКИН Егор Петрович (1909–1992). Мл. сержант, ком. отдел. 744, 1223 сп. Ранен.

СТЕПАНОВ Егор Степанович (1907–1994). Ефрейтор, 31 ап, автоматчик 86 погранп.

СТЕПАНОВ Павел Степанович, род. 1914. Ст. сержант, 110 гв. обс.

Тюмеревская сельская администрация

д. ТЮМЕРЕВО

АБРАМОВ Георгий Антонович, род. 1925.

АБРАМОВ Исай Антонович (1926–1985). Рядовой, 356, 357 зап. сп, 15 обслуж. авр.

АБРАМОВ Степан Михайлович (1912–1979). Ст. сержант, 2 мк, 4 обр. Ранен.

АБРАМОВ Филипп Антонович, род. 1918.

АКСАНОВ Василий Андреевич (1903–1954). Рядовой.

АКСАНОВ Никон Петрович, род. 1920.

АЛБУТОВ Андрей Федорович (1907–1971). Рядовой, 718 сп. Ранен.

АЛБУТОВ Василий Александрович (1927–1993). Мл. сержант, в/ч 29963.

АЛБУТОВ Николай Александрович, род. 1924.

АЛБУТОВ Николай Тимофеевич (1923–1999). Ефрейтор, снайпер 196 сп.

АЛБУТОВ Павел Александрович (1915–1962).

АЛБУТОВ Петр Федорович (1908–1969). Рядовой. Ранен.

АНАНЬЕВ Кузьма Ананьевич (1900–1974). Рядовой.

АНАНЬЕВ Павел Кузьмич, род. 1924. Рядовой, 77 гв. сп, разведчик 4 зап. сп, 208 зенап. Ранен, контужен.

АНДРЕЕВ Гаврил Андреевич, род. 1914.

АНДРЕЕВ Иван Васильевич (1919–1964). Рядовой.

АНДРЕЕВ Мирон Андреевич (1896–1978).

АНДРЕЕВ Трофим Андреевич (1912–1970). Гв. сержант, ком. арт. уст. 16 гв. минп.

АНДРИАНОВ Василий Андрианович (1894–1970). Рядовой, 13 сп.

АНДРИАНОВ Куприян Андрианович (1905–1976). Рядовой, оруд. номер 40 гв. ап.

АНИСИМОВ Василий Анисимович (1897–1971). Рядовой.

АРХИПОВ Андрей Архипович, род. 1901. Рядовой, 584 сп. Ранен.

АРХИПОВ Григорий Архипович (1916–1974). Ранен.

АФАНАСЬЕВ Николай Афанасьевич (1895–1974). Рядовой.

АФАНАСЬЕВ Петр Григорьевич (1924–1954).

БАРИНОВ Алексей Иванович (1894–1944). Ранен.

БАРИНОВ Василий Николаевич, род. 1925. Рядовой, 9 инжсапбр.

БАРИНОВ Петр Алексеевич (1924–1975). Мл. лейтенант, наводчик, ЛФ, 1-й УФ. Ранен.

БАШМАКОВ Кузьма Димитриевич (1907–1971). Рядовой, 473 сп. Ранен.

БАШМАКОВ Павел Васильевич, род. 1925.

БЕЛОВ Иван Ильич (1924–1996). Рядовой, 17999 пп. Ранен.

БЕЛОВ Илья Гаврилович (1899–1964). Рядовой. Ранен.

БЕЛОВ Петр Гаврилович (1895–1963). Рядовой, 222 зап. сп. Ранен.

БЕЛЯЕВ Василий Петрович, род. 1925.

БЕЛЯЕВ Петр Иванович (1897–1958). Ранен.

БОЛЬШОВ Егор Антонович (1909–1966). Рядовой.

БОЛЬШОВ Егор Максимович (1915–1999). Рядовой, 132 кп. Ранен.

БОЛЬШОВ Егор Сергеевич, род. 1927.

БОЛЬШОВ Кондратий Антонович, род. 1916.

БОЛЬШОВ Михаил Фролович (1912–1988). Рядовой, телефонист-проволочник 4 ждб связи.

БОЛЬШОВА Марфа Антоновна, род. 1923.

БОРИСОВ Владимир Борисович, род. 1920. Ст. лейтенант.

ВАРЛАМОВ Андриян Григорьевич (1915–1977). Гв. сержант, 7 тп.

ВАСИЛЬЕВ Герасим Васильевич, род. 1906. Рядовой, 460 сбр. Ранен.

ВАСИЛЬЕВ Иван Васильевич (1920–1993). Сержант т/с, моторист 33 авп.

ВАСИЛЬЕВ Михаил Васильевич (1904–1947).

ВАСИЛЬЕВ Павел Васильевич (1893–1967).

ВАСИЛЬЕВ Семен Васильевич, род. 1921.

ВАСИЛЬЕВ Федор Васильевич (1920–1998). Рядовой, оруд. мастер 62 ап 132 сд, шофер 49 автп.

ВЛАДИМИРОВ Михаил Прокопьевич, род. 1924. Капитан.

ВЛАДИМИРОВ Прокопий Владимирович (1900–1958).

ВЛАДИМИРОВ Тимофей Владимирович (1918–1996). Рядовой.

ВОЛКОВ Василий Борисович, род. 1924. Лейтенант.

ВОЛКОВА Валентина Борисовна, род. 1921.

ВОРОБЬЕВ Андрей Иванович (1898–1952).

ВОРОБЬЕВ Антон Данилович (1910–1943). Рядовой, 548 сп. Ранен.

ВОРОБЬЕВ Василий Егорович, род. 1913.

ВОРОБЬЕВ Иван Васильевич, род. 1914.

ВОРОБЬЕВ Иван Ксенофонтович (1909–1989). Рядовой, стрелок 531 сп. Ранен.

ВОРОБЬЕВ Илья Ксенофонтович (1920–1977). Рядовой, стрелок 101 погранотряда, 53 сд. Ранен.

ВОРОБЬЕВ Кузьма Петрович, род. 1924.

ВОРОБЬЕВ Михаил Тимофеевич, род. 1919.

ВОРОБЬЕВ Николай Александрович, род. 1920.

ВОРОБЬЕВ Петр Данилович (1893–1955). Рядовой.

ВОРОБЬЕВ Петр Лаврентьевич, род. 1926.

ВОРОБЬЕВ Сергей Григорьевич (1912–1948).

ВОРОБЬЕВ Сидор Николаевич (1909–1974).

ВОРОБЬЕВ Степан Архипович, род. 1914.

ВОРОБЬЕВА Анастасия Архиповна (1919–1947). Рядовая, медсестра.

ГАВРИЛОВ Прокопий Гаврилович (1902–1966). Рядовой, стрелок 65 гв. сп. Ранен.

ГРИГОРЬЕВ Алексей Алексеевич (1914–2001). Рядовой, заряжающий 104 ап.

ДАНИЛОВ Константин Осипович, род. 1918.

ДАНИЛОВА Мария Степановна, род. 1922. Рядовая.

ЕГОРОВ Константин Егорович (1903–1981). Рядовой, стрелок 56 сд.

ЕГОРОВ Порфирий Егорович, род. 1912.

ЖИЛКИН Егор Павлович (1914–1988). Сержант, ком. отдел. 162 сп. Ранен.

ЖУКОВ Николай Анисимович (1901–1981).

ЗАЙЦЕВ Архип Захарович (1911–1981). Рядовой, 253 сп, ездовой 178 ап. Ранен.

ЗАЙЦЕВ Василий Сергеевич (1923–1985). Сержант, 13, 205 зап. сп, 19 мсбр, ком. отдел. 105 ор ВНОС. Ранен.

ЗАЙЦЕВ Соломон Петрович (1925–1970). Рядовой, 562 сп. Ранен.

ЗОБОВ Иван Никитович, род. 1918.

ЗОБОВА Мария Никитовна, род. 1923.

ИВАНОВ Андрей Иванович (1912–1986). Сержант, сапер, понтонер, 33 особ. инжсб. Ранен.

ИВАНОВ Арсентий Васильевич, род. 1923.

ИВАНОВ Николай Александрович (1920–1978).

ИВАНОВ Николай Иванович (1918–1986). Мл. сержант, химик 312 БАО, автоматчик 496 сп, ком. отдел. 123 отд. мб. Ранен.

ИВАНОВ Семен Иванович (1914–1997). Мл. сержант, наводчик, 244 ап. Ранен.

ИВАНОВ Семен Иванович (1919–1995).

КАЙСАРОВ Григорий Иванович, род. 1907.

КАЙСАРОВ Евдоким Иванович (1907–1956). Рядовой. Ранен.

КАЙСАРОВ Иван Иванович, род. 1926.

КАЙСАРОВ Павел Иванович (1910–1989). Рядовой. Ранен.

КАЛЛА Александр Александрович (1905–1982).

КАЛЛА Михаил Николаевич, род. 1919.

КАЛЛА Федор Федорович (1920–1964). Рядовой. Ранен.

КАПИТОНОВ Петр Михайлович, род. 1920. Моряк.

КАРПОВ Дмитрий Иванович (1896–1962). Рядовой.

КАРПОВ Иван Дмитриевич, род. 1925.

КАТМИЧЕ Николай Афанасьевич (1916–1962). Рядовой. Ранен.

КАТМИЧЕ Петр Афанасьевич, род. 1918.

КАТЯКОВ Александр Петрович (1894–1952). Рядовой, 234 минп. Ранен.

КАТЯКОВ Геннадий Константинович, род. 1924. Ст. сержант, связист.

КАТЯКОВ Георгий Константинович, род. 1926. Мл. лейтенант, комвзвода 225 Новгор. д, 3-й ПФ. Ранен.

КАТЯКОВ Михаил Александрович (1922–1977). Ефрейтор, радиотелеграфист 763, 452 сп.

КИСЛОВ Егор Михайлович, род. 1925.

КЛИМОВ Иван Павлович (1906–1982). Рядовой.

КОНСТАНТИНОВ Василий Константинович (1895–1974). Рядовой.

КОНСТАНТИНОВ Иван Константинович, род. 1910.

КРАСНОВ Афанасий Михайлович (1911–1977). Рядовой, 398 сп, 29 гв. сп.

КРАСНОВ Василий Матвеевич (1910–1980).

КРАСНОВ Герасим Михайлович (1907–1963). Рядовой, стрелок 53 сбр. Ранен.

КРАСНОВ Иван Михайлович (1902–1982). Рядовой.

КРАСНОВ Илья Гаврилович, род. 1924.

КРАСНОВ Николай Иванович (1926–1996).

КУЗНЕЦОВ Спиридон Иванович (1920–1994). Рядовой, стрелок 2811 сп.

КУЗНЕЦОВА Вера Антоновна, род. 1922.

КУЗУКОВ Дмитрий Захарович (1903–1959). Рядовой, 213, 497 сп. Ранен.

КУЗЬМИН Валерьян Владимирович (1919–1965).

КУЗЬМИН Олег Владимирович, род. 1925.

КУЗЬМИНА Галина Владимировна, род. 1924.

КУЧЕРОВ Афанасий Афанасьевич (1919–2000). Сержант, стрелок 12 отд. пулб, ветсанитар ВЛ-632.

КУЧЕРОВ Куприян Дмитриевич (1909–1958).

КУЧЕРОВ Семен Кириллович (1912–1949). Ранен.

КУЧЕРОВ Сергей Кириллович, род. 1910. ВМФ.

ЛИСОВ Анисим Павлович (1907–1950). Рядовой. Ранен.

ЛИСОВ Архип Тимофеевич (1908–1971). Рядовой, 14 отд. санбат. Ранен.

ЛИСОВ Георгий Алексеевич (1926–2001). Старшина, стрелок 218, 183 зап. сп, 112 сп. Ранен.

ЛИСОВ Константин Павлович, род. 1911.

ЛИСОВ Степан Гаврилович (1904–1994). Рядовой, стрелок 45 гв. п. Ранен.

ЛИСОВ Степан Тимофеевич (1910–1996). Ст. лейтенант, ком. мин. роты 189 отд. сб. Ранен.

МАГАСЕВ Василий Федорович (1901–1963). Рядовой, 1176 санп. Ранен.

МАГАСЕВ Иван Федорович, род. 1910. Врач 28 сп 38 сд 16 А, нач. лазарета 127 БАО, ком. отд. санроты, ЗФ, СЗФ.

МАНИШЕВ Анатолий Григорьевич (1927–2001).

МАНИШЕВ Николай Антонович, род. 1918. Ст. лейтенант.

МАНИШЕВ Павел Алексеевич (1914–1946). Рядовой. Ранен.

МАРКОВ Петр Егорович, род. 1917.

МИГУШКИН Иван Антонович (1907–1992). Рядовой, стан. пулеметчик 270 отд. пулб, 399 отд. пулаб. Ранен.

МИГУШКИН Константин Антонович, род. 1916.

МИГУШКИН Михаил Антонович (1921–1949). Ранен.

МИКИ Гаврил Андреевич, род. 1917.

МИКИ Петр Петрович, род. 1923.

МИКИШОВ Иван Никитич (1925–1994). Рядовой, 359 зап. сп, автоматчик 251, 222 п НКВД.

МИКИШОВ Никит Егорович (1905–1979). Рядовой.

МОЛОСТВОВ Василий Игнатьевич (1917–1959). Мл. лейтенант. Ранен.

МЮРЕСОВ Василий Иванович, род. 1920.

МЮРЕСОВ Василий Иванович, род. 1922.

МЮРЕСОВ Михаил Иванович (1923–1993). Ефрейтор, пулеметчик 151 зап. сп, 38 сбр, 447 сп.

МЮРЕСОВ Никифор Осипович, род. 1914.

МЮРЕСОВ Петр Осипович, род. 1925. Ефрейтор, кавалерист-разведчик, 2 А.

МЮРЕСОВ Эмануил Иванович (1914–1988). Рядовой, сапер 157 отд. сб. Ранен.

НАРКИ Яким Димитриевич, род. 1914.

НИКИТИН Иван Никитич, род. 1923.

НИКОЛАЕВ Сидор Николаевич (1909–1974). Рядовой, 62 ждб, дорожник 34 дэп.

ОРЛОВ Василий Андреевич (1904–1960). Рядовой, 64 морсбр, звукометрист 6 рап. Ранен.

ПАЛКИН Семен Яковлевич (1907–1977). Ранен.

ПЕТРОВ Евдоким Алексеевич (1878–1964). Рядовой. Ранен.

ПЕТРОВ Иван Петрович (1925–1871). Рядовой, 211 сп НКВД. Ранен.

ПЕТРОВ Михаил Петрович, род. 1925.

ПЕТРОВ Порфирий Петрович, род. 1914.

ПЛАТОНОВ Андрей Платонович, род. 1910. Ранен.

ПОТАПОВ Степан Ильич (1920–1980).

ПУРШЕВ Семен Егорович (1908–1979). Рядовой, стрелок 17 сп.

ПУРШЕВ Федор Иванович (1913–1994).

ПЫРКИН Архип Алексеевич (1909–1970).

ПЫРКИН Сергей Алексеевич, род. 1918.

РОШТОВ Григорий Васильевич (1914–1951). Рядовой, 8 зап. тп. Ранен.

РОШТОВ Егор Васильевич, род. 1923.

РОШТОВ Иван Васильевич (1917–1987). Рядовой, телефонист 140 сд.

РОШТОВ Иван Павлович (1907–1981).

РОШТОВ Иван Фролович (1905–1973). Рядовой, 628 сп. Ранен.

РОШТОВ Павел Фролович, род. 1908.

САВАРУКИН Василий Алексеевич (1900–1958).

САВАРУКИН Дмитрий Васильевич, род. 1923.

САМОХВАЛОВ Иван Гурьевич, род. 1918. Рядовой, 293 отд. паб. Ранен.

САМОХВАЛОВ Максим Гурьевич, род. 1910.

САМОХВАЛОВ Николай Николаевич, род. 1920.

СЕРГЕЕВ Семен Сергеевич (1910–1967).

СИДОРОВ Сидор Иванович, род. 1926.

СИНЯКОВ Яким Иванович (1921–1987). Рядовой, регулировщик 133 отд. дэб, стрелок 175 зап. сп.

СКВОРЦОВ Федор Ефимович, род. 1914.

СКВОРЦОВА Вера Анисимовна (1921–1998).

СОВИН Иван Александрович, род. 1923.

СОВИН Иван Давыдович (1894–1962). Рядовой.

СОВИН Михаил Давыдович (1904–1977). Рядовой, 97 гв. сп. Ранен.

СОРОКИН Назар Иванович, род. 1923.

ТАЯК Федор Алексеевич (1914–1960). Рядовой, 80 гв. минп. Ранен.

И связист, и пулеметчик

В день своего восемнадцатилетия Александр Егорович Чумышев был на призывном пункте г. Канаш. После шестимесячной учебы в училище связи в марте 1942 г. он попал на Брянский фронт, где войска вели упорные бои в орловско-воронежском направлении. Молодому связисту приходилось в невероятно тяжелых условиях восстанавливать связь передовых линий фронта с командирами роты, батальона. Помогали в этом природная смекалка и смелость.

В начале 1944 г. А. Чумышев прошел курсы младших лейтенантов и стал командиром пулеметного взвода. В составе Белорусского, а потом 1-го Белорусского фронтов участвовал в освобождении городов и сел Прибалтики, Польши. За проявленную смелость, умелое командование взводом награжден орденом Отечественной войны II степени, медалью «За отвагу».

Демобилизовался в конце 1944 г. после полученного тяжелого ранения. Многие годы работал библиотекарем в своей родной деревне Тюмерево.

ТИМАКОВ Иван Антонович, род. 1919.

ТИМОФЕЕВ Иван Тимофеевич (1916–1975). Рядовой, 38 погранп, автоматчик 91 п НКВД. Ранен.

ТИМОФЕЕВ Никит Тимофеевич (1898–1957). Рядовой.

ТИХОНОВА Анна Тихоновна, род. 1923. Мл. сержант, в/ч 89441.

ТРИФОНОВ Илья Петрович, род. 1913. Рядовой, 40 ап. Ранен.

ТРИФОНОВ Куприян Васильевич (1904–1988). Рядовой, стрелок. Ранен.

ТУЙДУКОВ Илья Иванович, род. 1924. Ранен.

ТУЙДУКОВ Ларион Иванович, род. 1918.

УСТАКОВ Иван Иванович (1907–1981). Сержант, ручн. пулеметчик 696 сп. Ранен.

УСТАКОВ Иван Яковлевич, род. 1918.

УСТАКОВ Николай Герасимович (1920–1977). Рядовой, 62 ап, 181 зап. ап, 3 уд. Сталингр. д. Трижды ранен, контужен.

ФЕДОРОВ Валериан Федорович (1924–1994). Лейтенант, комвзвода 196 сд. Ранен.

ФЕДОРОВ Петр Михайлович, род. 1923.

ФОМИН Иван Яковлевич (1920–1951). Рядовой, ВМФ.

ФРОЛОВ Василий Фролович, род. 1923.

ФРОЛОВ Вукол Фролович (1923–1996). Сержант, ком. отдел. 282 зап. сп, 63 мехбр. Ранен.

ФРОЛОВ Кузьма Фролович, род. 1914.

ХУМЫШЕВ Андрей Васильевич (1923–1993). Сержант, ком. отдел. 151 зап. сп, 38 отд. сбр, 474 сп.

ХУМЫШЕВ Федор Васильевич (1913–1982). Сержант, стрелок 608 сп.

ХУМЫШЕВ Федор Иванович (1914–1966). Рядовой, 1288 сп. Ранен, контужен.

ЧИКЕ Василий Алексеевич (1909–1991). Рядовой, стрелок 52 сп.

ЧИКЕ Иван Алексеевич (1922–1977). Рядовой.

ЧИКЕ Петр Гаврилович (1922–1980). Сержант.

ЧИКИН Петр Гаврилович (1923–1976). Сержант, 57 сп, пом. комвзвода 5, 3 гв. сп. Дважды ранен.

ЧМИКОВ Василий Григорьевич, род. 1905.

ЧУМЫШЕВ Александр Егорович, род. 1923. Гв. лейтенант, связист-телефонист, ком. пул. взвода, БР. Ф, БФ, 1-й БФ. Ранен.

ЧУМЫШЕВ Кирилл Павлович, род. 1926.

ЧУМЫШЕВ Леонид Леонтьевич, род. 1925.

ЧУМЫШЕВ Никифор Петрович (1906–1982). Рядовой.

ЧУМЫШЕВ Павел Яковлевич (1887–1947). Рядовой.

ЧУМЫШЕВА Наталия Константиновна (1918–1993). Рядовая, санитарка 136 осб.

ШИЛИН Александр Семенович (1906–1998). Капитан м/с, ком. 224 мед. санроты, 247 сбр, ст. врач 420 ап 28 ад. Ранен.

ШИШКИН Василий Кузьмич, род. 1925. Лейтенант.

ШИШКИН Кузьма Александрович (1906–1973). Рядовой, 1115 сп. Ранен.

ШИШКИН Петр Александрович (1903–1976). Врач БМП, офтальмолог ВГ.

ШУМОВ Андрей Борисович (1903–1976). Гв. старшина, писарь 948 сп, 277 гв. сп.

Кавалер ордена Славы

Якима Федоровича Гурина, окончившего Алатырский педтехникум, учителя Амалыковской школы, в армию мобилизовали в начале февраля 1942 г. После окончания курсов в зенитно-артиллерийском училище его направили в распоряжение 354-го гаубичного артиллерийского полка. Здесь-то и узнал Яким Гурин, за что артиллерию назвали «богом войны». Участвуя как зенитчик в Ржевско-Сучевской и Ржевско-Вяземской наступательных операциях, уничтожал вражеские танки и самоходки, помогал нашим пехотинцам во время атак. В том, что в 1943 г. войска Калининского фронта освободили Ржев, Великие Луки, Вязьму, Смоленск, есть доля ратного труда Якима Гурина. Именно за умелые действия в сложной боевой обстановке и личную храбрость он награжден орденом Славы III степени. В составе 2-го Белорусского фронта в конце 1944 г. участвовал при захвате плацдарма на реке Нарев, где советские войска вышли к границе Польши.

В конце декабря 1944 г. направлен в Сызранское танковое училище, где и застала его Победа. После войны много лет преподавал в Амалыковской и Гришинской школах. Я.Ф. Гурин умер в 1995 г. в возрасте 77 лет.

Антон Васильевич Журавлев

Уроженец д. Амалыково в 1937 г. был призван в ряды Красной Армии. Демобилизовавшись, вернулся в родную деревню. В январе 1942 г. он вновь мобилизован в действующую армию и направлен на курсы младших лейтенантов. В августе того же года, после окончания курсов, лейтенант Журавлев определен командиром стрелкового взвода 758-го стрелкового полка 20-й армии. Его взвод отличился в Ржевско-Вяземской наступательной операции, в ходе которой были освобождены Ржев, Гжатск, Сычевка, Белый, Вязьма. В июне 1943 г. А. Журавлев в качестве командира минометного взвода переведен на Воронежский фронт. В составе 7-й гвардейской армии принимал участие в Курской битве, форсировании Днепра. После передачи данной армии 2-му Украинскому фронту наш земляк показывал образцы мужества и героизма при освобождении Правобережной Украины, Молдавии. Сражался он и в Румынии, войну закончил в Чехословакии.

За проявленные в тех боях храбрость, отвагу был награжден орденами Отечественной войны I и II степени, Красной Звезды, медалями. После войны Антон Васильевич работал в Янтиковском райкоме партии, председателем колхоза, директором заготконторы. Умер А.В. Журавлев в 1982 г.

ШУМОВ Илья Семенович, род. 1919. Рядовой, 67 сп. Ранен.

ШУМОВ Михаил Андреевич, род. 1924.

ШУМОВ Михаил Семенович, род. 1918. Ефрейтор. Ранен.

ШУМОВ Семен Борисович (1892–1963). Рядовой.

ШУРДОВ Андрей Осипович, род. 1914.

ШУРДОВ Михаил Александрович, род. 1918. Ст. лейтенант.

ШУРДОВА Анастасия Федоровна (1919–1984). Медсестра ЭГ-3449.

ЯГА Михаил Семенович, род. 1918. Ст. лейтенант.

ЯКИМОВ Александр Якимович (1917–1978). Рядовой, 3 сп. Ранен.

ЯКОВЛЕВ Иван Яковлевич, род. 1916. Матрос.

ЯКОВЛЕВ Семен Яковлевич (1916–1977). Ст. матрос, минер 260 брмп, ст. торпедист, Балт. Фл.

ЯЛМАСОВ Николай Осипович (1909–1966). Ранен.

ЯРОВОЙ Андрей Алексеевич, род. 1915.

ЯРОВОЙ Назар Константинович (1920–1956). Рядовой.

ЯРХУНОВ Иван Платонович (1918–1978). Рядовой, сапер 209 отд. санб, 22 кп.

ЯХВАРЬ Иван Андреевич, род. 1912.

д. АМАЛЫКОВО

АЛЕКСЕЕВ Николай Алексеевич (1908–1983). Рядовой, сп. Ранен.

АЛЕКСЕЕВ Петр Алексеевич (1902–1987). Рядовой, 642, 1201 сп. Ранен.

АНДРЕЕВ Матвей Андреевич (1909–1972). Мл. сержант, 904 сд. Ранен.

АНТОНОВ Иван Антонович (1909–1979). Рядовой, 55 гв. сд. Ранен.

АНТОНОВ Платон Антонович (1908–1992). Рядовой, 963 сп. Ранен.

ВАСИЛЬЕВ Дмитрий Васильевич, род. 1904.

ВОЛКОВ Александр Иванович (1923–1978). Лейтенант, военфельдшер, нач. аптеки.

ВОСТОРГИН Кузьма Иванович (1916–1977). Рядовой, кавалерист 25 кк. Ранен.

ВОСТОРГИН Сергей Иванович (1923–1992). Рядовой.

ГАВРИЛОВ Петр Гаврилович (1923–1951). Рядовой, разведчик 663 абр, 45 гв. ап.

ГРИГОРЬЕВ Иван Григорьевич (1921–1997). Мл. сержант, главное управлен. войск Кр. Армии.

ГРИГОРЬЕВ Петр Григорьевич (1914–1954). Рядовой.

ГУРИН Петр Федорович (1913–1985). Мл. лейтенант, пом. ком. штаба, 17 авб, 2-й ПФ.

ГУРИН Яким Федорович (1918–1995). Мл. лейтенант, 354 гап, 139 сд.

ДМИТРИЕВ Порфирий Дмитриевич, род. 1913. Рядовой, шофер 121 минп, 1348 зенап, УФ.

ДУБОВ Андрей Захарович (1919–1981). Сержант, ком. орудия 631 сп. Ранен.

ДУБОВ Федор Захарович (1903–1966). Рядовой, 23 д. Ранен.

ЖАРКОВА Екатерина Сергеевна, род. 1919. Рядовая, 90 об ВНОС.

ЖУРАВЛЕВ Антон Васильевич (1916–1983). Ст. лейтенант, комвзвода, 758 сп, 7 гв. А, 20 А, ЗФ, БФ, 1-й УФ. Ранен.

ЖУРАВЛЕВ Николай Васильевич, род. 1926. Сержант, 359 сп.

ЗАРУБИН Василий Яковлевич, род. 1923. Сержант, 23 зап. сп, 52 сп. Ранен.

ИВАНОВ Григорий Иванович (1910–1968). Рядовой, шофер 637 гап.

ИВАНОВ Николай Иванович (1909–1979). Рядовой. Ранен.

ИВАНОВ Николай Иванович (1925–1993). Мл. сержант, ком. отдел. 887, 26 сп.

ИЛЬИНА Ксения Ильинична, род. 1921. Сержант, писарь 1 отд. жен. б, ст. радиотелеграфист 18 авп, 1-й УФ.

КАИШОВ Михаил Федорович (1896–1980). Рядовой, жд войска.

КОЛОТУШКИН Куприян Якимович (1903–1969). Мл. сержант, ком. отдел. 928 орс.

КОЛОТУШКИН Михаил Порфирьевич, род. 1924. Мл. сержант, 360 сд. Ранен.

КОШКИН Василий Алексеевич (1895–1980). Ранен.

КРАСНОВ Александр Петрович (1914–1945). Рядовой. Ранен.

КРАСНОВ Афанасий Кузьмич, род. 1921. Лейтенант.

КРАСНОВ Кирилл Иванович (1905–1960). Ранен.

КРАСНОВ Павел Андреевич (1918–1989). Рядовой.

КРАСНОВ Трофим Алексеевич (1906–1957). Рядовой. Ранен.

КУЗНЕЦОВ Андрей Алексеевич, род. 1914. Рядовой. Ранен.

ЛАШМАНОВ Иван Васильевич (1919–1954). Ефрейтор, 20 отд. заград. отряд. Ранен.

ЛЕОНТЬЕВ Алексей Леонтьевич, род. 1914.

ЛЮБИН Гаврил Алексеевич (1917–1977). Рядовой. Ранен.

МАКСИМОВ Василий Максимович, род. 1921. Капитан, ком. мин. роты 54 гв. д, 778 сп, 4-й УФ, 1-й, 3-й БФ. Ранен.

МАЛИНИН Иван Григорьевич (1911–1966). Ст. лейтенант. Ранен.

МЕДВЕДЕВ Назар Васильевич (1897–1985). Рядовой.

МУШТАКОВ Егор Павлович, род. 1917. Рядовой телефонист 982 отд. каб. р, стрелок 125 об НКВД, 26 погранотряда.

Был отважным капитаном

Всего полтора месяца поработал учителем начальных классов Василий Максимович Максимов, окончивший в 1940 г. Канашский педтехникум. В октябре Янтиковским райвоенкоматом он был призван в действующую армию. Служил в Закавказском военном округе. Разведчик артиллерийского полка Максимов отличался особым умением ориентироваться на любой местности и прекрасно разбираться в людях. Командование учло все эти его качества и в августе 1941 г. направило в военно-пехотное училище, хотя фронт крайне нуждался в живой силе. С января 1942 г. он – командир минометного взвода. С первых дней нахождения на фронте проявил себя стойким, смелым, отважным командиром. Вскоре его назначили заместителем командира минометной роты, а на его погонах одной звездочкой стало больше.

С сентября 1944 г. Василий Максимов – на 3-м Белорусском фронте. В составе 478-го стрелкового полка 54-й гвардейской стрелковой дивизии участвовал в Белорусской, Восточно-Прусской наступательных операциях. В ходе одного из боев в северной части Польши был тяжело ранен и отправлен в госпиталь, где находился на лечении до июня 1945 г. За проявленные в боях мужество и отвагу капитан Максимов награжден орденами Отечественной войны I и II степени, Красной Звезды, медалями.

В сентябре того же года приступил к прерванной войной работе: был учителем в разных школах района, ряд лет – директором Амалыковской восьмилетки.

НИКИТИН Василий Никитич, род. 1918.

НИКИТИН Павел Никитович (1920–1960). Рядовой.

НИКИФОРОВ Данил Никифорович (1914–1985). Рядовой, 124 гв. сп. Ранен.

НИКОЛАЕВ Петр Николаевич (1924–1980). Мл. сержант.

НИКОЛАЕВА Анна Николаевна (1919–1973). Лейтенант.

НИКОНОВ Павел Никонович (1902–1956). Рядовой, 24 гв. тп.

ПАВЛОВ Егор Павлович (1898–1968). Рядовой, кузнец рем. мастерской, 22 А.

ПЕРЛОВ Егор Дмитриевич (1911–1993). Лейтенант, НКВД.

ПЕРЛОВ Михаил Дмитриевич (1921–1984). Гв. лейтенант, ап.

ПЕТРОВ Герасим Петрович (1910–1991). Ст. лейтенант, ст. ветврач, 112 сд, ЗФ.

ПЕТРОВ Илья Петрович (1917–1997). Мл. лейтенант, оперуполномоченный 221 ап.

ПЕТУХОВ Егор Тимофеевич (1916–1986). Ефрейтор, 1062 сп, 72 отбс, отд. дор.- строит. б-н.

ПРЫЖКОВ Василий Варламович (1920–1993). Рядовой, ручн. пулеметчик 149 зап. сп. Ранен.

ПРЫЖКОВ Егор Варламович (1926–1984). Рядовой, стрелок 62247 сд.

РАССАДНИКОВ Алексей Григорьевич (1921–2002). Рядовой, 253 пулаб.

СЕМЕНОВ Алексей Семенович (1906–1984). Рядовой, стан. пулеметчик сд. Ранен.

СЕМЕНОВ Егор Семенович (1904–1960). Рядовой, сапер 2 б. Ранен.

СЕМЕНОВ Кузьма Семенович (1919–1985). Лейтенант, радиотелеграфист ЛФ, УФ.

СЕРГЕЕВ Иван Сергеевич (1918–1975). Рядовой, кавалерист-разведчик 156 кп. Ранен, контужен.

СОРОКИН Вукол Алексеевич (1924–1961). Рядовой, 102 гв. сп. Ранен.

СОРОКИН Тимофей Петрович (1904–1948). Рядовой.

СТЕПАНОВ Степан Степанович (1910–1960). Рядовой. Ранен.

СУРКИН Борис Матвеевич (1923–1999). Рядовой, стрелок 196 сп.

ТЕРЕНТЬЕВ Иван Филиппович (1923–1947). Рядовой, Ст. Ф, 1-й УФ.

ТЕРЕНТЬЕВ Иван Филиппович (1923–1950).

ТЕРЕНТЬЕВ Николай Ефимович, род. 1918. Матрос, ВМФ.

ТИМОФЕЕВ Алексей Тимофеевич (1923–1996). Рядовой, телефонист 1017 сп.

ТИМОФЕЕВ Гаврил Тимофеевич (1913–1978). Рядовой, 1140 ск, 1 кк. Ранен.

ФЕДОРОВ Григорий Федорович (1910–1986). Рядовой. Ранен.

ФЕДОРОВ Петр Федорович (1922–1986). Гв. лейтенант.

От Ловати до Одера

О том, что вскоре профессия радиста-оператора пригодится ему в весьма сложных условиях, Александр Шайкин и не предполагал. Уроженец д. Амалыково, он в 1940–1942 гг. успел поработать в Чебоксарском и Яльчикском радиоузлах. Призванный в июне 1942 г. в ряды Красной Армии, пройдя курсы зенитчиков, он спустя четыре месяца, в день своего девятнадцатилетия, прибыл во вновь сформированный механизированный корпус в качестве командира отделения радистов артдивизиона. И уже через несколько дней при освобождении г. Белый получил боевое крещение. В ходе ожесточенных боев в условиях лесисто-болотистой местности они прорвали оборону противника и продвинулись на 25–30 километров.

Старший сержант Шайкин в составе своего мехкорпуса участвовал в Курской битве, в освобождении Левобережной Украины, форсировании рек Десна, Днепр, в боях на территориях Польши, Восточной Пруссии. На Одере в феврале 1945 г. Александр Сергеевич получил тяжелое ранение. После лечения в госпитале отправлен домой с орденом Отечественной войны I степени, медалью «За отвагу».

В послевоенные годы работал электромехаником в колхозе, мастером, старшим прорабом мехколонны № 50 в Чебоксарах. А.С. Шайкину присвоено звание «Заслуженный строитель Чувашской АССР», он награжден медалью «За преобразование Нечерноземья РСФСР».

ФЕДОРОВ Филипп Федорович (1904–1973). Рядовой, хлебопек 166 ПХП.

ФИЛИППОВ Андрей Филиппович (1909–1976). Рядовой.

ФИЛИППОВ Клементий Филиппович (1911–1994). Рядовой, кузнец 140 гв. д.

ФИЛИППОВ Трофим Филиппович (1902–1960). Рядовой.

ШАЙКИН Александр Сергеевич, род. 1923. Гв. ст. сержант, ком. отд. радио 2 мехк 43 мехбр, 7 гв. мехк, КФ, 3-й БФ, 1-й УФ. Ранен.

ШАШКИН Кузьма Иванович, род. 1917. Рядовой, 605 сп, 29 отд. гв. п, 1-й БФ. Ранен, контужен.

ШИШОВ Петр Демьянович (1900–1966). Рядовой, стрелок 198 сп 140 сд.

ЮСОВ Василий Иванович (1925–1982). Сержант, 120 гап. Ранен.

д. БАХТИАРОВО

АЛЕКСАНДРОВ Василий Семенович (1927–2002). Старшина, 54, 53 уч. сп.

АЛЕКСАНДРОВ Николай Алексеевич (1923–1987). Сержант, радиоспециалист, 462 гв. сп, 30 опс, 243 обс, 773 отд. радиодн.

АЛЕКСАНДРОВА Мария Алексеевна, род. 1920. Рядовая, зенитчик, 2-й УФ.

АНДРЕЕВ Андрей Павлович (1925–1994). Рядовой, пулеметчик 157 зап. сп, дальномерщик 721 отд. зенад.

АНДРЕЕВ Петр Андреевич (1917–1951).

АНИСИМОВ Филипп Петрович (1925–1997). Рядовой, автоматчик 376 отд. лыжб. Ранен.

АНТОНОВ Михаил Антонович, род. 1925. Сержант, 157 зап. сп, ком. орудия 253 отд. пулсб.

БОРИСОВ Иван Борисович (1893–1979).

БОРИСОВ Лука Борисович (1900–1964). Рядовой. Ранен.

ВАСИЛЬЕВ Василий Васильевич, род. 1910.

ВАСИЛЬЕВ Гаврил Васильевич, род. 1923. Рядовой, наводчик 835 ап, 564 минп.

ВАСИЛЬЕВ Иван Васильевич (1926–1973). Ефрейтор, 357 зап. сп, 7 мсп.

ВАСИЛЬЕВ Степан Васильевич (1916–1963). Сержант, разведчик 40 гв. ап, ком. отдел. 1212 сп. Ранен.

ВАСИЛЬЕВ Яков Васильевич (1915–1990). Рядовой, 1600 сп, 209 гв. сп.

ГЛАДКОВ Иван Петрович (1918–1986). Сержант, 489 гап. Ранен.

ГЛАДКОВ Филипп Петрович (1926–2002). Рядовой, лин. надсмотрщик 242 орс.

ИВАНОВ Алексей Иванович (1920–1998). Ст. сержант, моторист 134, 24 бавп. Ранен.

ИВАНОВ Егор Иванович (1912–1987). Рядовой, 355 особ. ап. Ранен.

ИВАНОВ Илья Иванович, род. 1920. Рядовой, 155 зап. сп, 16 тп. Ранен, контужен.

ИВАНОВ Михаил Иванович (1923–1969).

ИВАНОВ Моисей Иванович (1915–1825).

ИВАНОВ Николай Иванович, род. 1914. Рядовой, 121 кп. Ранен.

ИГНАТЬЕВ Иван Игнатьевич (1926–1992). Ефрейтор, 98 зап. сп.

ИГНАТЬЕВ Никифор Игнатьевич (1894–1980). Рядовой.

ИЛЬИН Андрей Ильич, род. 1904. Рядовой, 64 мсбр. Ранен.

ИЛЬИН Сергей Ильич (1906–1980). Рядовой, 85 имб. Ранен.

КАРШЕВ Алексей Тимофеевич (1914–1972). Ранен.

КИРИЛЛОВ Геннадий Кириллович (1924–1988). Рядовой, ездок конной арт. 20 зап. ап.

КОЗЛОВ Анисим Яковлевич, род. 1919.

КОЗЛОВ Афанасий Степанович (1907–1964). Рядовой, 145 зап. сп, сапер 873, 85 отд. сапб.

КОЗЛОВ Григорий Павлович (1918–1973). Рядовой, шофер 397 БАО.

КОЗЛОВ Иван Игнатьевич (1919–1991). Ефрейтор, шофер 397 БАО.

КОЗЛОВ Пантелеймон Павлович (1920–1986). Лейтенант. Ранен.

КОЗЛОВ Семен Корнилович (1913–1956).

КОНСТАНТИНОВ Василий Константинович (1908–1980). Мл. сержант, 1-й БФ.

КРАСНОВ Василий Афанасьевич (1907–1967). Ранен.

КРАСНОВ Григорий Афанасьевич, род. 1907.

КСЕНОФОНТОВ Нил Ксенофонтович (1909–1980). Рядовой, стрелок 84 сп.

КУЗЬМИН Антон Кузьмич, род. 1916. Ефрейтор, ком. 525 отд. автр.

КУЗЬМИН Егор Кузьмич (1918–1956). Ранен.

КУЗЬМИН Иван Кузьмич (1912–1978). Рядовой, 628 сп. Ранен.

КУЗЬМИН Кирилл Кузьмич (1906–1990). Рядовой, стрелок 667 сп.

КУЗЬМИН Петр Кузьмич, род. 1906.

КУЗЬМИН Петр Кузьмич, род. 1924.

КУЗЬМИН Тимофей Кузьмич, род. 1915. Ст. сержант, 1135 сп. Ранен.

ЛЕБЕДЕВ Петр Григорьевич (1924–2000). Ефрейтор, ст. звукометрист 629 отд. рд.

ЛЬВОВ Алексей Иванович (1907–1981). Ефрейтор, оруд. номер 936 ап.

МАКАРОВ Павел Кузьмич (1923–1990). Ефрейтор, стрелок 1 гв. мехк.

МАСЛЕННИКОВ Мануил Александрович (1908–1975). Рядовой, водитель 761 тап. Ранен.

МАСЛЕННИКОВ Никита Яковлевич (1907–1957). Ранен.

МАСЛЕННИКОВ Николай Николаевич (1920–1982). Подводные силы КБФ.

МЕДВЕДЕВ Иван Петрович (1912–1988). Рядовой, номер расчета 40 ап. Ранен.

МЕДВЕДЕВ Иван Степанович, род. 1914. Рядовой, 256 осб. Ранен.

МЕДВЕДЕВ Митрофан Григорьевич, род. 1924.

МИХАЙЛОВ Кузьма Михайлович (1907–1972). Ефрейтор, сапер 873, 84 отд. сапб.

МИХАЙЛОВ Федор Михайлович (1910–1982). Мл. сержант, ком. отдел. 1106, 148 сп. Дважды ранен.

НИКИТИН Артем Никитович (1902–1970). Сержант, мл. вет. фельдшер 234 сп.

НИКИТИН Павел Артемьевич, род. 1924. Рядовой, стрелок 119 сп. Ранен.

НИКИФОРОВ Ефим Никифорович (1909–1992). Рядовой. Ранен.

ПАВЛОВ Лука Павлович, род. 1920.

ПАВЛОВ Петр Павлович (1919–1982). Рядовой, стрелок 195 сп.

ПАЙМИКИН Иван Петрович (1902–1981). Рядовой, стрелок 114 сп.

ПАЙМИКИН Иван Степанович (1907–1985). Гв. мл. сержант, шофер 87 гв. минп.

ПАЙМИКИН Моисей Иванович (1915–1985). Рядовой, тракторист 40 гв. сп.

ПИРОГОВ Иван Кузьмич (1903–1981). Рядовой, 445 п. Ранен.

ПИРОГОВ Роман Кузьмич, род. 1915. Рядовой, 161 бр. Ранен.

САЛМИН Александр Егорович, род. 1916.

САЛМИН Иван Григорьевич (1911–1982). Рядовой, 95 сп. Ранен.

САЛМИН Моисей Андреевич, род. 1916.

СМИРНОВ Василий Андреевич, род. 1926. Мл. сержант, 54 уч. сп, 26 отд. уч. тп.

СТЕПАНОВ Василий Степанович (1911–1994). Рядовой, ком. отдел. 41 сп.

СТЕПАНОВ Иван Ананьевич (1927–1981). Рядовой, 54 уч. сп.

СТЕПАНОВ Михаил Степанович, род. 1926. Рядовой, 103 сп, 142 отд. конвб НКВД.

СТЕПАНОВ Федор Степанович (1897–1955).

ТАБАКОВ Данил Васильевич (1909–1974). Рядовой. Ранен.

ТАБАКОВА Анна Васильевна, род. 1923.

ТИМОФЕЕВ Никита Тимофеевич (1908–1982).

ФЕДОРОВ Василий Федорович (1921–1990). Рядовой, ком. отд. 101 погранотр. Ранен.

ФЕДОРОВ Иван Федорович, род. 1926. Старшина, 357 зап. сп, разведчик 74 гв. сп. Дважды ранен.

ФЕДОРОВ Михаил Федорович (1908–1953).

ФЕДОРОВ Никита Федорович (1905–1963). Старшина, стрелок, ком. отд. 1262 сп. Трижды ранен.

ФЕДОРОВ Федор Федорович (1914–1917). Моряк. Ранен.

ЯКОВЛЕВ Ефим Яковлевич (1915–1953).

с. КАРМАЛЫ

АЛЕКСАНДРОВ Гаврил Александрович (1987–1979).

АЛЕКСЕЕВ Владимир Алексеевич. Рядовой. Ранен.

АЛЕКСЕЕВ Ефим Алексеевич (1905–1948). Рядовой, 306 сп. Ранен.

АНДРЕЕВ Михаил Андреевич (1914–2002). Сержант.

АНДРЕЕВ Николай Андреевич, род. 1925. Рядовой, автоматчик 2866 тп.

АНДРЕЕВ Тихон Андреевич (1907–1971). Рядовой, 1227 сп, 64 мехбр. Ранен.

АНДРЕЕВ Феофан Андреевич (1905–1975). Ранен.

АРХИПОВ Пегасий Архипович (1914–1967).

АШМАРИН Василий Миронович (1920–1998). Комвзвода связи 1030 сп 260 сд.

АШМАРИНА Руфина Александровна, род. 1923. Рядовая.

БАРЗУКОВ Анисим Анисимович, род. 1903.

ВАРЛАМОВ Николай Варламович (1921–2000). Рядовой, 319 сп, 12 тп. Ранен.

ВАСИЛЬЕВ Василий Васильевич (1924–1984). Ст. матрос, стрелок 95 зап. сп, мл. торпедист 2 отд. ДПЛ.

ВАСИЛЬЕВ Иван Васильевич (1926–1997). Рядовой, 54 уч. сп.

ВАСИЛЬЕВ Михаил Васильевич (1915–1983). Ефрейтор, стрелок 159, 261 п НКВД.

ГЛАДКОВ Изосим Егорович (1913–1986). Старшина.

ГЛАДКОВ Семен Константинович (1925–1985). Ранен.

ГОРДЕЕВ Степан Гордеевич (1921–1969). Ранен.

ГОРДЕЕВ Федор Гордеевич (1925–1979).

ГРАЧЕВ Хрисан Ефимович (1906–1963).

ГРИГОРЬЕВ Иван Григорьевич (1914–1983). Старшина, 40 гв. авп.

ГРИГОРЬЕВ Никифор Григорьевич, род. 1918. Ст. сержант, ком. отдел. 62 ап, 1725 зенап, 75 сп. Ранен.

ГРИГОРЬЕВ Павел Григорьевич (1914–1944). Ранен.

ДИМИТРИЕВ Иван Димитриевич, род. 1919. Сержант, 275 сп, ком. сап. отд. 2 пмп.

ДМИТРИЕВ Федор Дмитриевич (1912–1969). Ранен.

ЕГОРОВ Василий Егорович (1916–1993). Сержант, разведчик, ком. отдел. 1082, 1673 зенап.

ЕФИМОВ Степан Ефимович (1899–1984). Ранен.

ЗАЙКИН Андрей Николаевич (1909–1962). Ранен.

ЗАЙКИН Иван Николаевич (1916–1975). Мл. сержант, 95 зап. сп, ком. отдел. 183, 219 п НКВД. Ранен.

ИВАНОВ Андрей Иванович (1905–1968). Рядовой, стрелок 128 сп, оруд. номер 196 ап. Трижды ранен.

ИВАНОВ Василий Иванович (1917–1994). Ст. сержант, автоматчик, ком. отдел. 25 гв. мехбр.

ИВАНОВ Матвей Иванович (1909–1990). Мл. сержант, пом. механика паровоза 19 отд. эждп, наводчик 475 сп. Ранен.

ИВАНОВ Петр Иванович (1920–1970). Рядовой, минометчик 683 сп.

ИГНАТЬЕВ Степан Игнатьевич (1896–1968).

КАЧАНОВ Александр Семенович (1926–2002).

КИРИЛЛОВ Василий Кириллович, род. 1923. Рядовой, водитель 90 табр.

КОНСТАНТИНОВ Исай Константинович (1905–1953). Рядовой. Ранен.

КОРНЕВ Иван Павлович (1926–1968). Рядовой, стрелок 359 зап. сп, 252 п НКВД.

КРАСНОВ Алексей Никифорович, род. 1908.

КРОНЕВ Илья Павлович (1912–1977). Сержант, 136 БАО, шофер 25 сп. Ранен.

КУЗЬМИН Иван Кузьмич (1912–1985). Рядовой, 98 зап. сп, 479 сп.

ЛАСТОЧКИН Наум Гаврилович (1924–1969). Ст. сержант, ком. орудия 44 отд. ипд. Контужен.

ЛИСОВ Борис Данилович (1911–1986).

ЛУКИН Федор Лукич (1918–1970). Ефрейтор, стрелок 89 тп, ст. радиотелеграфист 1931 зенап. Дважды ранен.

МАКАРОВ Павел Данилович (1910–1964). Ранен.

МАКСИМОВ Гаврил Максимович (1913–1981).

МИХАЙЛОВ Василий Михайлович (1923–1993). Рядовой, 155 зап. сп, сапер 30 отд. строит. бр, 244 отд. сапб.

НИКИТИН Андрей Никитич, род. 1924.

НИКИТИН Василий Никитич (1911–1973). Рядовой, санитар 189 п НКВД, автоматчик 50 резерв. погранп, хлебопек 3 погранотряда НКВД.

НИКИТИН Иван Никитович (1896–1972). Рядовой, 269 сп. Ранен.

НИКИТИН Лаврентий Никитович (1917–1974). Сержант, ком. отдел. 198 отд. зенадн.

НИКИТИН Роман Никитич (1914–1984). Рядовой, 144 сп.

НИКИФОРОВ Федор Никифорович (1911–2002). Рядовой, 382 отд. пулаб, стан. пулеметчик 180 сп. Ранен.

НИКОЛАЕВ Архип Николаевич (1906–1983). Ранен.

НИКОЛАЕВ Иван Николаевич (1901–1956). Рядовой, 3, 363 зап. сп, 152 гв. сп.

НИКОЛАЕВ Иван Николаевич (1916–1985). Рядовой.

НИКОЛАЕВ Михаил Николаевич, род. 1926. Ефрейтор, 359 зап. сп, 252 п НКВД.

ОСИПОВ Михаил Осипович (1898–1977).

ПАВЛОВ Моисей Павлович, род. 1901. Рядовой, 31 тбр, 31 мсб. Ранен.

ПЕТРОВ Герасим Петрович (1894–1960).

ПЕТРОВ Иван Петрович (1903–1968). Рядовой, стрелок 798 сп.

ПЕТРОВ Фома Петрович (1913–1986). Рядовой, стрелок 798 сп.

САВИНОВ Иван Николаевич (1916–1985).

САВИНОВ Павел Николаевич (1912–1994). Сержант, ком. отдел. 164 сп. Ранен.

СЕМЕНОВ Мартын Семенович (1900–1976). Рядовой, стрелок 785 сп. Ранен.

СОВИН Иван Николаевич (1905–1986).

Учитель — фронтовик

Николай Михайлович Яклашкин, уроженец с. Чутеево, в 1940 г. окончил Канашское педучилище. Его определили учителем Кармалинской начальной школы. Но через год пришлось прервать полюбившуюся работу – началась Великая Отечественная. После краткосрочной учебы в Московском запасном полку связи (в Чебоксарах) в марте 1942 г. он был направлен на Калининский фронт, в 341-й отдельный линейный батальон связи. В составе своей части он освобождал Белоруссию, Литву, Латвию. В 1944 г. был ранен. За ратный труд награжден орденом Отечественной войны I степени, медалью «За отвагу».

Демобилизовавшись, вернулся на родину и приступил к работе в школе: учителем, завучем, директором.

После выхода на пенсию стал изучать историю сел и деревень. Написал книги. Николай Михайлович – почетный краевед Чувашской Республики.

СОВИН Иван Павлович (1907–1963).

СОВИН Илларион Константинович, род. 1918. Ранен.

СОВИН Илья Иванович (1926–1991). Ефрейтор, стрелок 357 зап. сп.

СОВИН Кузьма Николаевич (1917–1990). Рядовой, 100 гв. кп, оруд. номер 66 мехп.

СОВИН Осип Филиппович, род. 1917.

СТЕПАНОВ Кузьма Степанович (1898–1953).

СТЕПАНОВ Николай Степанович (1926–1981).

СТЕПАНОВ Степан Степанович (1917–1997). Сержант, 21 кп, автоматчик 303 сп. Ранен.

СТЕПАНОВ Федор Степанович (1924–1968). Сапер 140 инжсапб.

СУЧКОВ Александр Михайлович, род. 1927. Рядовой, 358 зап. сп, лин. надсмотрщик 8 опс.

СУЧКОВ Андрей Анисимович, род. 1923.

СУЧКОВ Василий Анисимович (1913–1971).

СУЧКОВ Иван Анисимович, род. 1921.

СУЧКОВ Михаил Александрович (1897–1969).

СЫСОЕВ Михаил Иванович (1926–1950).

СЫСОЕВ Петр Никитич, род. 1917.

ТАБАКОВ Федот Алексеевич, род. 1922. Ранен.

ТИХОНОВ Константин Тихонович (1918–1987). Гв. сержант, сапер 33, 321 отд. сапб, 11 ишбр, ком. отдел. 390 сп. Ранен.

ТИХОНОВ Федор Тихонович (1915–1985). Ранен.

ТУЙДУКОВ Василий Степанович (1920–1983). Рядовой, 659 сп. Ранен.

ФЕДОРОВ Михаил Федорович (1912–1966). Рядовой, 1062, 1251, 58, 1269 сп. Дважды ранен.

ЧЕРНОВ Иван Семенович (1911–1987). Мл. сержант, мотоциклист 29, 126 отд. тп.

ЧЕРНОВ Федор Григорьевич (1911–1958). Рядовой, 140 зап. п.

ШАШКОВ Андрей Никонорович (1923–1994). Рядовой, 745, 7 сп. Трижды ранен.

ШАШКОВ Василий Димитриевич, род. 1923. Рядовой, минометчик 1206 сп. Ранен.

ШАШКОВ Иван Данилович, род. 1903.

ШАШКОВ Иван Степанович, род. 1918.

ШАШКОВ Петр Степанович, род. 1920.

ЮЗУКОВ Иван Афанасьевич, род. 1923.

ЯКОВЛЕВ Григорий Яковлевич (1891–1943). Ранен.

Чутеевская сельская администрация

с. ЧУТЕЕВО

АЛЕКСЕЕВ Василий Алексеевич (1912–1963). Рядовой, стрелок 899 сп. Ранен.

АНДРЕЕВ Кирилл Андреевич (1903–1965). Ефрейтор, стрелок 7 зап. сп.

АНТОНОВ Петр Антонович, род. 1926. Рядовой, автоматчик, УФ. Дважды ранен.

БАРАМАТОВ Трофим Иванович (1910–1987). Ст. сержант, ком. отдел. 118. Ранен.

БОГАТЫРЕВ Николай Гордеевич, род. 1925. Сержант, радист-пулеметчик 19 тк, ПФ. Ранен.

БОГАТЫРЕВ Терентий Гордеевич (1906–1976). Мл. лейтенант, комвзвода 1188 сп. Ранен.

ВАРФОЛОМЕЕВ Порфирий Варфоломеевич (1898–1984). Рядовой, техник 310 автр. Ранен.

ВАСИЛЬЕВ Егор Васильевич (1916–1987). Рядовой, стрелок 163 сп. Ранен.

ВАСИЛЬЕВ Петр Васильевич, род. 1912. Рядовой, 355 сп. Ранен.

ВОЛКОВ Андрей Степанович (1923–1983). Рядовой, стрелок 12 сп. Ранен.

ГОРШКОВ Герасим Степанович (1905–1986). Рядовой, связист 109 обс.

ГРИГОРЬЕВ Сергей Григорьевич (1924–1989). Рядовой, стрелок 156 сп. Ранен.

ЕГОРОВ Пофирий Егорович (1906–1975). Рядовой, стрелок 33 сп.

ЖАРКОВ Егор Степанович (1910–1995). Рядовой, стрелок 194 сп. Ранен.

ЖАРКОВ Сергей Степанович, род. 1921. Рядовой, стрелок 14 гв. сп. Ранен.

ИВАНОВ Егор Иванович (1923–1999). Сержант, ком. отдел. 176 отд. ск. Ранен.

КАБАРТОВ Илья Яковлевич (1925–1980). Рядовой, стрелок 103 зап. сп.

КОЗЛОВ Григорий Архипович (1920–1982). Старшина, ком. отдел., 63 погранотряд. Ранен.

КОЛОТУШКИН Василий Порфирьевич (1922–1979). Рядовой, стрелок 158 сп. Ранен.

КУЗНЕЦОВ Павел Семенович (1925–1972). Рядовой, оруд. номер 597 тминп.

КУПРИЯНОВ Василий Куприянович, род. 1916. Мл. сержант, механик-водитель 17 отд. тп. Ранен.

КУРАКИН Павел Михайлович (1913–1986). Ст. сержант, ком. отдел. 48 сп. Ранен.

КУРАКИН Петр Антонович, род. 1925. Рядовой, зенад, БФ. Ранен.

КУРАКИН Роман Павлович (1918–1996). Ст. сержант, ком. отдел. 47 отд. пулб. Ранен.

ЛАПТАКОВ Александр Осипович (1924–1990). Рядовой, телефонист 93 пап.

МЕДВЕДЕВ Иван Львович (1920–1982). Мл. техник-лейтенант, нач. боепитания б-на, СКФ.

МИХАЙЛОВ Григорий Михайлович (1905–1986). Рядовой, стрелок 260 сп. Ранен.

МИХАЙЛОВ Кузьма Михайлович (1920–1985). Сержант, пулеметчик 384 отд. пулаб.

МЯСНИКОВ Павел Константинович (1925–2000). Ефрейтор, стрелок, ДВФ.

НИКОЛАЕВ Иван Николаевич (1917–1975). Ст. сержант, пом. комвзвода 122 ап. Трижды ранен.

ПИКОВ Арсентий Семенович (1912–1989). Рядовой, стрелок 944 сп.

ПОХОДКИН Филипп Тихонович, род. 1925. Рядовой, минометчик.

РОЖКОВ Дмитрий Прокопьевич (1914–1995). Лейтенант, комвзвода 7 сд.

СЕМЕНОВ Петр Семенович (1906–1983). Рядовой, стрелок 717 сп. Ранен.

ТИТОВ Иван Тимофеевич (1908–1964). Рядовой, стрелок 112 сп. Дважды ранен.

ТИТОВ Марк Филиппович (1907–1985). Рядовой, стрелок 331 сп. Ранен.

ТИХОНОВ Григорий Тихонович (1904–1969). Рядовой, оруд. номер 132 ап. Ранен.

ФЕДОТОВ Егор Сергеевич (1915–1979). Рядовой, стрелок 407 сп.

ЧАЙКИН Алексей Егорович (1909–1990). Рядовой, стрелок 169 сп. Ранен.

ЧАЙКИН Василий Егорович (1907–1988). Рядовой, стрелок 62 морсбр, 64 сб. Ранен.

ШАГУКОВ Митрофан Иванович (1910–1979). Рядовой, стрелок 636 сп.

ШАМБУЛИН Василий Тихонович (1922–1988). Рядовой, стрелок 78 сп. Ранен.

ШАМБУЛИН Николай Тихонович (1920–2000). Старшина, ком. отдел. 391 сп. Ранен.

ШАМБУЛИН Петр Тихонович, род. 1923. Ст. сержант, ком. орудия 119 отд. тп.

ШАМБУЛИН Роман Тимофеевич (1923–1978). Рядовой, сапер 122 отд. сапб.

ШЕРУКОВ Николай Григорьевич, род. 1927. Рядовой, стрелок 717 сп.

ЮРКИН Иван Ильич (1914–1992). Рядовой, сапер ЗФ. Ранен.

ЮРКИН Иван Яковлевич (1925–1971). Рядовой, стрелок 18 гв. сп. Ранен.

ЯКИМОВ Федор Якимович (1920–1973). Сержант, ком. отдел. шоферов 11 автп.

ЯКЛАШКИН Николай Игнатьевич (1925–1991). Рядовой, стрелок, ДВФ.

ЯКЛАШКИН Николай Михайлович, род. 1923. Мл. лейтенант, ком. отдел. 341 осб, 4 Уд. А. Ранен.

ЯНБАШЕВ Григорий Ильич (1919–1984). Сержант, ком. отдел. 1343 сп. Ранен.

ЯНБАШЕВ Николай Петрович (1897–1981). Ст. сержант, наводчик 563 ап. Ранен.

ЯНБАШЕВ Фома Петрович (1903–1968). Рядовой, стрелок 2 заград. отр.

д. НОВОЕ ИШИНО

АЛЕКСАНДРОВ Михаил Александрович (1925–1960). Рядовой, стрелок 80 зап. сп.

АЛЕКСЕЕВ Андрей Алексеевич (1900–1974). Рядовой, стрелок 176 сп. Ранен.

БАТАЛОВ Иван Захарович (1901–1963). Рядовой, сапер 154 отд. сапб. Ранен.

БАШМАКОВ Сергей Александрович (1906–1974). Ефрейтор, пулеметчик 35 гв. сп, 10 А. Дважды ранен.

ВАСИЛЬЕВ Егор Васильевич, род. 1916. Рядовой, пулеметчик 363 сп. Ранен.

ВАСИЛЬЕВ Тихон Васильевич (1903–1976). Рядовой, пулеметчик 11 шбр. Ранен.

ВОЛКОВ Ефрем Петрович (1917–1977). Рядовой, стрелок 7 отд. сбр, 1-й БФ. Ранен.

ВОЛКОВ Иван Семенович, род. 1920. Мл. лейтенант, комвзвода 143 сп 257 сд, Кал. Ф, 2-й ПФ. Ранен.

ВОЛКОВ Макар Александрович (1893–1975). Рядовой, стрелок 76 сп. Ранен.

ВОЛКОВ Павел Петрович (1926–1973). Рядовой, наводчик 5 иптап, 1-й БФ. Ранен.

Мастер на все руки

Епифан Александрович Журавлев, уроженец д. Новое Ишино, в 1940 г. как хороший каменщик был направлен на строительство оборонных сооружений на острова Финского залива. Этот опыт работы пригодился потом в армейской службе и мирной жизни. Участник Сталинградской битвы Епифан Журавлев умело и беспощадно бил врага. Взвод, где он был помощником командира, стойко держал оборону на одном из главных направлений противника вблизи тракторного завода. Во время наступления наших войск и окружения фашистской группировки он был ранен и отправлен в госпиталь.

После излечения в составе 4-го Украинского фронта участвовал в прорыве укреплений Турецкого вала на Перекопском перешейке в Крыму. Знание строительного дела помогало ему быстро ориентироваться в сложных оборонительных сооружениях, построенных немцами на полуострове. Затем их часть перебросили в Восточную Пруссию, где Е. Журавлев воевал в составе 3-го Белорусского фронта на подступах к Кенигсбергу. Фашисты считали его неприступной крепостью. Но советские войска сломили и эту цитадель врага.

За образцовое выполнение боевых заданий Е. Журавлев награжден орденом Красной Звезды. А еще раньше – за Крым – медалями «За отвагу», «За боевые заслуги» и др.

После демобилизации Епифан Александрович трудился в родном колхозе: бригадир полеводческой бригады, заместитель председателя. Но односельчанам, да и всему району, он оставил добрую память строительством кирпичных жилых домов и объектов социально-культурного назначения.

ВОЛКОВ Семен Яковлевич (1896–1979). Рядовой, стрелок, Кал. Ф. Ранен.

ГОРШКОВ Николай Леонтьевич (1925–1991). Сержант, ком. отдел., 1-й УФ.

ГУБЕЕВ Николай Назарович (1924–1978). Ефрейтор, пулеметчик 1340 гв. зенап.

ЕГОРОВ Аркадий Васильевич, род. 1924. Сержант, 224 сд, 96 отд. рр, ЛФ.

ЖУРАВЛЕВ Епифан Александрович (1912–1968). Сержант, ком. отдел. 3 сд. Ранен.

ИВАНОВ Анисим Иванович (1904–1973). Рядовой, стрелок 1188 сп. Ранен.

ИВАНОВ Филипп Иванович (1901–1975). Сержант, оруд. мастер 102 абр.

ИГЛОВ Иван Иванович (1912–1988). Рядовой, лин. надсмотрщик 638 обс. Ранен.

ИШМЯКОВ Алексей Иванович род. 1906. Сержант, наводчик 568 ап 2 УФ. Ранен.

ИШМЯКОВ Михаил Иванович (1925–2000). Рядовой, стрелок 80 зап. сп.

ИШМЯКОВ Павел Иванович (1913–1992). Рядовой, стрелок 73 сп, ЛФ. Ранен.

КИРИЛЛОВ Кирилл Кириллович (1901–1974). Рядовой, стрелок 798 сп.

КОЗЛОВ Егор Михайлович (1918–1998). Ефрейтор, ком. отдел., Кал. Ф. Ранен.

КОЗЛОВ Петр Александрович, род. 1920. Рядовой, стрелок, Кал Ф. Ранен.

КРАСНОВ Иван Никифорович, род. 1914. Рядовой, 706 ап, 177 сд. Четырежды ранен.

КРАСНОВ Филимон Иванович (1916–1969). Сержант, хим. инструктор 46 гап. Ранен.

ЛАРИОНОВ Николай Ларионович (1909–2000). Рядовой, ручн. пулеметчик, ЛФ. Ранен.

ЛАРИОНОВ Павел Ларионович (1919–1988). Ст. лейтенант, уполн. отд. СМЕРШ, 77 гв. сдн, Бр. Ф. Дважды ранен.

ЛЕОНТЬЕВ Иван Леонтьевич (1900–1960). Рядовой, стрелок 79 сп. Ранен.

МАКСИМОВ Павел Иппатьевич (1920–1977). Рядовой, кавалерист 76 кп, 14 кд, ЗФ. Ранен.

МАТВЕЕВ Дмитрий Матвеевич (1904–1974). Рядовой, стрелок 1 сп. Ранен.

МИХАЙЛОВ Василий Михайлович (1923–1976). Рядовой, стрелок 84 зап. сп.

МОРОЗОВ Александр Филиппович, род. 1920. Мл. лейтенант, ком. отдел. 4 оиптаб, ПФ. Ранен.

МОРОЗОВ Григорий Филиппович, род. 1923. Ст. сержант, ком. отдел. 488 сп. Ранен.

Командир орудия Ларионов

Призванный в 1939 г. в ряды Красной Армии Павел Ларионов считал оставшиеся дни до отправки домой. За два года службы он узнал многое, окреп, стал сержантом. Но мечта о возвращении домой сбылась только через пять лет – началась Великая Отечественная. С первого ее дня он – на передовой: защищал города и села. Однако приходилось отступать. В тех боях П. Ларионов закалялся, стал настоящим бойцом. Вот что мы читаем в наградном листе, подписанном командиром дивизиона Трепенком: «Старший сержант, командир орудия 166-го истребительно-противотанкового дивизиона Павел Ларионович Ларионов в бою смелый, дисциплинированный, требовательный к себе и подчиненным.

30 июня 1942 г. часть получила приказ – задержать и измотать силы наступающих немецко-фашистских войск. На рубеже с. Н.-Ольшаное орудие старшего сержанта Ларионова было выдвинуто непосредственно к нашей пехоте, которая вела бой. Вместе с пехотинцами тов. Ларионов показал, как надо биться, защищая родную советскую землю. Подпустив на близкое расстояние, своим орудием Ларионов расстреливал в упор наступающую пехоту противника.

5 июля 1942 г. тов. Ларионов отбил атаку противника, уничтожив своим орудием до 40 солдат и подбив один легкий танк».

Приказом командующего Брянским фронтом К.К. Рокоссовского от 6 августа 1942 г. он награжден орденом Красной Звезды.

За образцовое выполнение боевых заданий П.Л. Ларионов награжден еще орденом Отечественной войны I и II степени, медалями «За освобождение Варшавы», «За взятие Кенигсберга», «За взятие Берлина» и др.

После демобилизации вернулся в родную деревню Новое Ишино и работал зоотехником, председателем колхоза. П.Л. Ларионов умер в 1988 г.

НИКИТИН Алексей Трофимович (1911–1984). Сержант, стрелок, ЗФ. Ранен.

НИКИТИН Василий Яковлевич (1923–1987). Сержант, ком. отдел. 5 осбр 302 сп. Ранен.

НИКИТИН Николай Яковлевич, род. 1926. Сержант, ком. отдел., 3-й УФ.

ПАВЛОВ Сергей Павлович, род. 1905. Рядовой, стрелок, ЛФ.

ПЕТРОВ Герасим Петрович (1902–1987). Мл. сержант, радист 15 ап, ЗФ. Ранен.

ПЕТРОВ Семен Петрович (1901–1964). Сержант, стрелок 199 сп. Дважды ранен.

САЙКОВ Игнатий Максимович (1905–1964). Ст. сержант, ком. отдел. ВФ. Ранен.

САЙКОВ Илья Никитич (1901–1969). Рядовой, стрелок 18 гв. сп. Ранен.

САМСОНОВ Сергей Ефимович (1912–2002). Рядовой, стрелок 79 сп. Ранен.

СЕМЕНОВ Степан Семенович, род. 1920. Сержант, ком. отдел. 4 ждб.

СЕРГЕЕВ Сергей Сергеевич, род. 1920. Рядовой, стрелок 216 сп. Ранен.

СКВОРЦОВ Федор Ефимович (1914–1995). Мл. сержант, пулеметчик 15 сд. Ранен.

СТЕПАНОВ Илья Степанович (1909–1995). Гв. рядовой, разведчик 40 гв. ап.

СУРНАЕВ Илья Васильевич, род. 1920. Ефрейтор, сапер 4 мехк, 4-й УФ. Ранен.

ТИМОФЕЕВ Василий Тимофеевич, род. 1924. Ефрейтор, геодезист, ДВФ.

ТИМОФЕЕВ Герасим Тимофеевич (1904–1963). Рядовой, ручн. пулеметчик, ЗФ. Ранен.

ТИМОФЕЕВ Григорий Тимофеевич (1923–1970). Сержант, стрелок 155 зап. сп.

ТИМОФЕЕВ Кирилл Тимофеевич (1909–1970). Рядовой, минометчик 445 сп.

ФЕДОРОВ Василий Мартынович (1905–1985). Рядовой, повозочный 257 сд.

ФЕДОРОВ Илья Федорович (1920–1987). Рядовой, стрелок 640 сп. Ранен.

ФЕДОРОВ Николай Мартынович (1919–1995). Мл. сержант, минометчик 117 сп.

ФЕДОРОВ Петр Федорович (1911–1997). Сержант, ком. отдел. 158 сп. Ранен.

ФИЛИМОНОВ Василий Филимонович (1920–1980). Рядовой, наводчик 62 ап.

ШАКРТОВ Александр Павлович (1920–1963). Лейтенант, комвзвода, ЗФ. Дважды ранен.

Кавалер пяти боевых орденов

Выходец из крестьянской семьи Алексей Филиппович Егоров с тринадцати лет пахал, сеял, убирал хлеб. В августе 1942 г. восемнадцатилетнего парня призвали в Красную Армию и направили в артиллерийскую полковую школу, после окончания которой он – командир 120-мм минометного расчета. В составе Воронежского, а после его переименования – 1-го Украинского фронта сражался на Курской дуге, форсировал Днепр, освобождал Орел, Белгород, Харьков, Киев, Львов. В одном из боев получил тяжелое ранение, но выжил и продолжал бить фашистов вместе с однополчанами. Затем его фронтовые пути-дороги пролегли через Румынию, Польшу, Германию и закончились в Чехословакии, вблизи г. Прага.

За мужество, успешное выполнение воинского долга награжден орденами Славы III и II степени, Отечественной войны I и II степени, Красной Звезды, медалью «За отвагу» (дважды). После войны остался служить в рядах Советской Армии в Белоруссии. Гвардии старшина Егоров вернулся домой в 1947 г. и сразу взялся за мирный созидательный труд: работал бригадиром полеводческой бригады, секретарем парторганизации. В 1957 г. был избран председателем колхоза, который возглавлял в течение 14 лет. В предпенсионные годы трудился председателем сельского Совета, экономистом колхоза. За умелое руководство хозяйством награжден несколькими медалями, Почетной грамотой Президиума Верховного Совета Чувашской АССР.

ШАРТОВ Матвей Андреевич (1913–1985). М. сержант, наводчик 587 ап, 3-й БФ. Ранен.

Шимкусская сельская администрация с. ШИМКУСЫ

АЛЕКСАНДРОВ Иван Александрович (1906–1953). Рядовой, артиллерист, ЛФ.

АЛЕКСАНДРОВ Илларион Александрович, род. 1914. Капитан-лейтенант, 1-й УФ, ЧФл. Трижды ранен.

АЛЕКСЕЕВ Александр Алексеевич (1909–1960). Рядовой, п/п 24761.

АЛЕКСЕЕВ Варфоломей Алексеевич (1906–1944). Рядовой, стрелок 932 сп.

АНДРЕЕВ Виталий Андреевич, род. 1923. Старшина 1 ст., ком. отдел. 3 морбр. Ранен.

АНДРЕЕВ Петр Андреевич (1927–1989). Мл. сержант, стрелок, в/ч 60256.

АНТОНОВ Владимир Антонович (1910–1971). Рядовой, стрелок, ЛФ. Ранен.

АФАНАСЬЕВ Виктор Афанасьевич, род. 1922. Рядовой. Ранен.

АФАНАСЬЕВ Иван Афанасьевич (1913–1966). Сапер 464 отд. сб. Ранен.

БОРИСОВ Николай Борисович (1916–1985). Мл. сержант, ком. отдел. 415 п НКВД. Ранен.

ВАСИЛЬЕВ Алексей Васильевич (1913–1974). Рядовой, стрелок, ЛФ.

ВАСИЛЬЕВ Василий Васильевич (1917–1985). Рядовой, стрелок, 1-й ДВФ.

ВАСИЛЬЕВ Михаил Максимович (1911–1977). Рядовой, 449 п 444 сд НКВД, 2-й УФ.

ВАСИЛЬЕВ Петр Семенович (1925–1993). Рядовой, кавалерист, 90 погранп НКВД. Ранен.

ВЛАДИМИРОВ Илья Владимирович, род. 1927. Рядовой, сапер 338 сапб.

ВЛАДИМИРОВ Кузьма Владимирович (1909–1997). Мл. сержант, стрелок, ВФ, Вор. Ф, 3-й УФ. Дважды ранен.

ВЛАДИМИРОВ Павел Владимирович (1921–1964). Старшина, ком. отдел. 1 див. бронекатеров.

ВЛАДИМИРОВ Петр Владимирович (1923–1990). Рядовой, стрелок 88 сп.

ГРИГОРЬЕВ Алексей Григорьевич (1921–1991). Сержант, ком. отдел. 42 зап. сп.

ГРИГОРЬЕВ Георгий Григорьевич (1913–1986). Рядовой, 41 гв. сд, 445 сп, 2-й УФ, 18 отд. сб. Дважды ранен.

ГРИГОРЬЕВ Иван Григорьевич (1914–1991). Рядовой, стрелок, ЛФ.

ГРИГОРЬЕВ Иван Григорьевич (1925–1999). Рядовой, стрелок, ЛФ.

ГРИГОРЬЕВ Иван Григорьевич, род. 1912. Рядовой, 1164 сп.

ЕВДОКИМОВ Александр Архипович (1925–1993). Рядовой, стрелок 56 сп.

ЕГОРОВ Алексей Филиппович, род. 1924. Старшина, 1 гв. иптп. Контужен.

ЕГОРОВ Гурий Егорович, род. 1923. Рядовой, стрелок 258 БАО. Ранен.

ЕФИМОВ Георгий Ефимович, род. 1921. Сержант, наводчик 491 иптап.

ИВАНОВ Александр Иванович (1915–1980). Рядовой, коневод 972 ап.

ИВАНОВ Владимир Иванович, род. 1920. Рядовой, стрелок, 3 парт. отряд. Контужен.

ИВАНОВ Вячеслав Григорьевич (1924–1971). Рядовой, стрелок, 48 отд. сб.

ИВАНОВ Игнатий Иванович (1918–1964). Ефрейтор, шофер 39 БАО.

ИГНАТЬЕВ Алексей Игнатьевич (1917–1974). Мл. сержант, наводчик 370 отд. пулаб.

ИЛЛАРИОНОВ Константин Илларионович (1900–1981). Рядовой, стрелок 53 сп.

ИЛЬИН Иван Ильич (1909–1972). Рядовой, автоматчик 90 сп. Трижды ранен.

ИСАКОВ Константин Исакович (1912–1984). Рядовой, стрелок, 1039 склад НКО, 133 отд. дор. коменд. р.

КАМАСЬЕВ Александр Афанасьевич (1908–1971). Рядовой, 142 гв. сп. Контужен.

МАКСИМОВ Владимир Максимович (1903–1979). Рядовой, стрелок 930 сп. Ранен.

МАТВЕЕВ Кондратий Матвеевич, род. 1915.

МИРОНОВ Константин Миронович (1898–1964). Рядовой, стрелок 405 сп. Ранен.

НИКОЛАЕВ Петр Николаевич (1920–1974). Ком. отдел. 367 морб.

ОРЛОВ Михаил Александрович (1922–2000). Рядовой, стрелок, писарь, 32 кон. депо.

ПЕТРОВ Афанасий Петрович (1923–1994). Сержант, ком. отдел. 1262 сп.

ПЕТРОВ Николай Петрович, род. 1925. Рядовой, путеец 54 ждб.

ПЕТРОВ Степан Александрович (1908–1989). Рядовой, стрелок 349 полк НКВД.

ПИЩЕВ Алексей Федорович (1913–1956). Сержант, УФ. Ранен.

СЕМЕНОВ Василий Семенович (1920–1980). Сержант, ком. отдел. 225 отд. автб. Трижды ранен.

СЕРГЕЕВ Александр Сергеевич (1926–1998). Ст. матрос, строевой, в/ч 72129.

СОФРОНОВ Кузьма Софронович, род. 1926. Рядовой, 5 гв. минп.

СОФРОНОВ Николай Софронович (1918–1995). Ст. сержант, ком. отдел. 102 отд. пулб.

СПИРИДОНОВ Петр Спиридонович (1923–1965). Рядовой, регулировщик 145 отд. дэб. Ранен.

СТРЕЛКОВ Петр Иванович (1922–1975). Рядовой, телеграфист 133 об телефонно-каб. линии. Ранен.

ТИМОФЕЕВ Григорий Иванович (1924–1984). Сержант, ком. отдел. 16 д. Ранен.

ФЕДОРОВ Алексей Федорович (1922–2001). Ст. сержант, связист, ЛФ. Ранен.

ФЕДОРОВ Гаврил Федорович (1925–1983). Рядовой, стрелок 334 гв. отд. п. Ранен.

ФЕДОРОВ Иван Федорович (1924–2002). Рядовой, 133 сп. Ранен.

ФЕДОРОВ Илья Федорович (1916–1994). Рядовой, стрелок 107 сп.

ФЕДОРОВ Николай Федорович (1916–1975). Рядовой, стрелок 1189 сп.

ФЕДОРОВ Николай Федорович (1923–1990). Рядовой, водитель 96 гв. ап. Ранен.

ЯКОВЛЕВ Георгий Яковлевич (1911–1962). Рядовой, шофер 577 отд. автб. Ранен.

ЯКОВЛЕВ Михаил Яковлевич, род. 1926. Ефрейтор, ст. вожатый собак, в/ч 2168.

д. НИЖАРОВО

АКИМОВ Викентий Тимофеевич (1923–1984). Рядовой, стрелок 408 сп. Ранен.

АЛЕКСАНДРОВ Павел Александрович (1923–2002). Рядовой, связист.

АЛЕКСЕЕВ Гурий Алексеевич, род. 1921. Старшина, ком. отдел., 6 отд. ДТКА.

АНДРЕЕВ Петр Николаевич (1924–1978). Рядовой, стрелок, 1293 сп. Ранен.

ВАСИЛЬЕВ Егор Васильевич, род. 1926. Сержант, наводчик 37 сп.

ВЛАДИМИРОВ Владимир Владимирович, род. 1921. Ефрейтор, ст. лин. надсмотрщик 281 сп.

ГАВРИЛОВ Александр Гаврилович, род. 1926. Рядовой, стрелок 470 БАО.

ГАВРИЛОВ Петр Павлович (1924–2000). Ст. сержант, инструктор-повар 348 отд. сп. Ранен.

ГЕРАСИМОВ Петр Герасимович (1921–2000). Сержант, ком. орудия 289 иптап. Трижды ранен.

ГОЛОВИН Николай Михайлович (1912–1964). Рядовой, стрелок 39 отд. гв. тбр. Контужен.

ГОЛОВИН Николай Павлович, род. 1922. Сержант, ком. отдел. 20 сп. Ранен.

ГОЛОВИН Семен Михайлович (1921–1985). Рядовой, минометчик 16 сп. Ранен.

ГРИГОРЬЕВ Анатолий Григорьевич (1926–1984). Старшина, делопроизводитель, в/ч 7454.

ДАНИЛОВ Георгий Данилович (1924–1983). Рядовой, 36 отд. сб.

ЕВДОКИМОВ Яков Евдокимович (1916–1979). Рядовой, артиллерист 466 ап. Ранен.

ЕГОРОВ Александр Антонович (1920–1976). Рядовой, стрелок 221 сп. Дважды ранен.

ЕФИМОВ Александр Ефимович (1905–1972). Рядовой, стрелок 148 сп.

ИВАНОВ Петр Иванович (1911–1988). Рядовой, оруд. номер 441 иппп.

ИСАЕВ Илья Васильевич (1908–1971). Рядовой, стрелок 9 сп 3 гв. д. Ранен.

КИРИЛЛОВ Александр Кириллович (1908–1971). Рядовой, стрелок 52 сп. Ранен.

КИРИЛЛОВ Александр Кириллович (1926–1979). Рядовой, снайпер, автоматчик, в/ч 7459.

КУЗНЕЦОВ Петр Алексеевич, род. 1923. Рядовой, стрелок 45 сп.

МАКАРОВ Гаврил Макарович (1911–1976). Рядовой, стрелок 486 сп. Ранен.

МИХАЙЛОВ Александр Михайлович (1909–1985). Рядовой, 1165 сп. Ранен.

МИХАЙЛОВА Зоя Андреевна, род. 1919. Рядовая, дальномерщик 182 отд. зенап.

ОХОТНИКОВ Федор Порфирьевич (1909–1985). Рядовой, стрелок, 176 сп. Ранен.

ПАВЛОВ Николай Павлович, род. 1927. Рядовой, дорожник, в/ч 62110 .

ПОРТНОВ Федор Филиппович (1906–1983). Рядовой, путеец 22 отд. ждп.

РОДИОНОВ Василий Родионович (1911–1975). Рядовой, стрелок 661 сп.

РОДИОНОВ Степан Васильевич (1909–1985). Рядовой, хлебопек 95 зап. сп.

СЕМЕНОВ Егор Семенович (1906–1992). Рядовой, оруд. номер 153 зап. сп. Дважды ранен.

СЕРГЕЕВ Петр Сергеевич (1909–1985). Рядовой, стрелок 445 сп. Ранен.

СИДОРОВ Григорий Родионович (1923–1997). Сержант, ком. отдел. 101 сборн. пункт. авар. машины.

СМИРНОВ Василий Петрович, род. 1921. Рядовой, водитель, 136 отд. помб. Ранен.

УДАЛОВ Иван Александрович (1924–1989). Сержант, ком. отдел. 262 оп. Контужен.

ХРАМОВ Владимир Александрович (1926–1994). Комвзвода санитаров-носильщиков, бат. фельдшер 935 сп.

ХРАМОВА Антонина Петровна (1924–1984). Рядовая, радиотелеграфист 90 об.

ЧЕРНОВ Александр Васильевич (1907–1995). Мл. сержант, заряжающий 1148 ап.

ЧЕРНОВ Степан Семенович (1914–1945). Лейтенант, политрук, Заб. Ф.

ЧИСТОВ Степан Миронович (1919–1997). Ефрейтор, минометчик 35 гв. сп.

ШАШКОВ Василий Михайлович (1919–1975). Старшина, стрелок 140 сп. Дважды ранен.

ШУЛАЕВ Николай Филиппович. Автоматчик 6 отд. автр. Ранен.

ЭЛЬГЕЕВ Николай Иванович, род. 1921. Рядовой, легионер, 420 од.

ЯКОВЛЕВ Михаил Яковлевич, род. 1926. Рядовой, стрелок, в/ч 2424.

д. ЯМБУЛАТОВО

АБЗОВ Игнатий Егорович (1918–1993). Рядовой, мотоциклист 361 мцп. Ранен.

АЛЕКСАНДРОВ Герман Александрович (1916–1991). Рядовой, ЛФ, 3-й ПФ.

АЛЕКСАНДРОВ Иван Александрович (1920–1943). Сержант, 686 сп, 44 А, Зак. Ф. Ранен.

АЛЬМЕРЗОВ Георгий Кондратьевич (1924–1957). Рядовой, стрелок, СФ, 1-й БФ. Дважды ранен.

АНИСИМОВ Алексей Анисимович (1910–1949). Рядовой, стрелок, ЦФ. Ранен.

АФАНАСЬЕВ Иван Афанасьевич, род. 1923. Рядовой, лин. надсмотрщик 1 сб.

ВАСИЛЬЕВ Афанасий Васильевич (1898–1975). Рядовой, 2 мехб, Ст. Ф, ЮЗФ. Ранен.

ВАСИЛЬЕВ Афанасий Егорович (1918–1993). Рядовой, мотоциклист 361 мцп. Ранен.

ГРИГОРЬЕВ Александр Григорьевич (1925–1992). Рядовой, стрелок 1105 сп. Ранен.

ГРИГОРЬЕВ Аркадий Григорьевич (1905–1973). Рядовой, стрелок, ЗФ, Бр. Ф, 1-й УФ. Ранен.

ГРИГОРЬЕВ Иван Григорьевич, род. 1916. Ст. лейтенант, механик, ЦФ, ЛФ.

ГРИГОРЬЕВ Тимофей Григорьевич, род. 1920. Гв. ст. сержант, ст. механик 96 гв. бап.

ДАВЫДОВ Филимон Давыдович (1918–1963). Рядовой, стрелок 712 сп 132 сд.

ЕВДОКИМОВ Александр Евдокимович (1913–1984). Рядовой, стрелок 1274 сп. Ранен.

ЕВДОКИМОВ Иван Евдокимович (1919–1997). Ст. сержант, телеграфист, механик, 155 обс. Ранен.

ЕГОРОВ Алексей Егорович (1921–1988). Рядовой, стрелок 634 сп. Ранен.

ЕГОРОВ Иван Егорович, род. 1927. Ст. матрос, ст. кок, в/ч 725108, ДВФ.

ЕМЕЛЬЯНОВ Николай Емельянович (1916–1991). Ст. сержант, ком. отдел. 17 оп. Дважды ранен.

ИВАНОВ Василий Иванович (1919–1973). Ефрейтор, плотник-мостовик 76 ждб.

ИВАНОВ Николай Иванович (1926–1984). Рядовой, лин. надсмотрщик, телефонист, 491 ср, в/ч 52232. Ранен.

ИВАНОВ Степан Иванович (1915–1986). Ефрейтор, наводчик 369 отд. зенад.

ИГНАТЬЕВ Дмитрий Игнатьевич (1907–1980). Рядовой, стрелок 250 конвп НКВД. Ранен.

КИРИЛЛОВ Василий Кириллович (1907–1970). Рядовой, телефонист 604 сп. Ранен.

КОЗЛОВ Григорий Захарович (1915–2000). Ст. сержант, ком. отдел. 1058 ап.

КОЗЛОВ Иван Ильич (1906–1978). Рядовой, ветеринар-санитар, 5 отд. гужетрансп. б-н.

КОЗЛОВ Федор Кузьмич, род. 1925. Мл. сержант, ком. отдел. 44 пушабр.

КУЗЬМИН Иван Кузьмич, род. 1926. Рядовой, кавалерист, в/ч 2103.

ЛАСТОЧКИН Николай Захарович (1910–1977). Рядовой, стрелок 16 сп. Трижды ранен.

МАТВЕЕВ Кирилл Матвеевич (1916–1973). Мл. сержант, ком. отдел. 144 сп. Четырежды ранен.

МАТВЕЕВ Петр Николаевич (1925–2002). Рядовой, стрелок 324 оп 77 д. Ранен.

НИКИТИН Александр Никитович (1925–1957). Рядовой, 144 птп. Ранен.

НИКИТИН Николай Никитич (1927–1997). Ефрейтор, стрелок, в/ч 8675.

НИКИФОРОВ Иван Никифорович (1924–1983). Рядовой, стрелок, 22 гв. сп. Трижды ранен.

НИКОЛАЕВ Владимир Николаевич (1908–1970). Рядовой, оруд. номер 349 гап.

ОСИПОВ Федор Осипович (1904–1976). Рядовой, стрелок 63 сп.

ПАВЛОВ Петр Павлович, род. 1926. Мл. сержант, ст. радист, пулеметчик, в/ч 07505.

ПАВЛОВ Петр Павлович, род. 1927. Рядовой, стрелок, в/ч 7474.

ПЕТРОВ Кирилл Петрович (1909–1985). Рядовой, стрелок, 106 военно-стр. отряд.

СЕМЕНОВ Николай Семенович (1907–1993). Рядовой, путеец 7 ждбр. Ранен.

ТИМОФЕЕВ Иван Яковлевич (1919–1976). Рядовой, водитель, 14 тяж. бап.

ТИМОФЕЕВ Николай Васильевич (1915–1991). Рядовой, стрелок 52 п НКВД.

ТИМОФЕЕВ Николай Тимофеевич, род. 1916. Рядовой, 1240 сп, 2-й ПФ.

ФЕДОРОВ Георгий Трофимович (1925–1985). Сержант м/с, сан. инструктор 79 санб. Ранен.

ФЕДОРОВ Иван Федорович (1925–1975). Рядовой, радиотелеграфист 220 отд. пулб. Ранен.

ФЕДОРОВ Филимон Федорович (1923–1993). Рядовой, оруд. номер 1288 сп. Ранен.

ХАРИТОНОВ Василий Харитонович, род. 1919. Рядовой, пулеметчик 1166 сп.

ЧУБАРЕВ Яков Васильевич (1911–1990). Рядовой, пулеметчик 279 гв. сп. Ранен.

ШМЕЛЕВ Григорий Петрович (1920–1992). Рядовой, стрелок 93 сд. Ранен.

Яншихово-Норвашская сельская администрация

с. ЯНШИХОВО-НОРВАШИ

АЛЕКСАНДРОВ Александр Александрович (1918–1971). Сержант, комроты 585, 84 сп, мотоциклист 5 отд. гв. мцб.

АЛЕКСАНДРОВ Василий Александрович (1925–1990). Ст. сержант, стрелок 498 сп, 1 гв. ммехтб, 70 гв. минп, УФ, БФ, КФ. Ранен.

АЛЕКСАНДРОВ Михаил Александрович (1909–1983). Рядовой, водитель, 6 ап, 128 отд. аб, Ст. Ф, ЦФ, БФ, Балт. Фл.

АЛЕКСЕЕВ Дмитрий Алексеевич (1925–1991). Ст. сержант, 356, 357 сп, ПФ.

АНАНЬЕВ Михаил Ананьевич, род. 1927. Ст. матрос, ком. орудия 53 уч. сп.

АНДРЕЕВ Григорий Андреевич (1901–1984). Рядовой, стрелок 82 мехд, 3 гв. мсд, Бр. Ф, УФ.

АНДРЕЕВ Федор Андреевич, род. 1903. Рядовой, стрелок 253, 262 сп. Ранен.

АНИСИМОВ Василий Анисимович, род. 1918. Сержант, 1535 сп. Ранен.

АФАНАСЬЕВ Василий Афанасьевич (1920–1989). Рядовой, радиотелеграфист 130 БАО, СЗФ.

ВАНЕРКЕ Алексей Дмитриевич (1914–1997). Ст. лейтенант, 129 гв. сп, 5 об, УФ.

ВАНЬКОВ Петр Иванович (1911–1983). Сержант, 659 сп, 155 сд, 1-й УФ.

ВАСИЛЬЕВ Алексей Васильевич (1908–1983). Рядовой, 53 п НКВД, КФ, Кал. Ф.

ВАСИЛЬЕВ Василий Федорович (1925–1975). Ст. сержант, стрелок 157 зап. сп, 121 отд. пулаб.

ВАСИЛЬЕВ Григорий Иванович, род. 1923. Сержант, 125, 151, 1403, 445 сп, 260 сб, 90 отд. пулп, ДВФ.

ВАСИЛЬЕВ Иван Васильевич (1908–1995). Сержант, 172 сп, 222 отд. отр. разминир. Ранен.

ВАСИЛЬЕВ Михаил Васильевич (1909–1994). Рядовой, 52 сп, ЛФ. Ранен.

ВАСИЛЬЕВ Федор Васильевич (1898–1979). Рядовой, 2 обс, 780 сп.

ГАВРИЛОВ Иван Гаврилович (1923–1989). Рядовой, 809 сп, Ст. Ф. Ранен.

ГРИГОРЬЕВ Николай Григорьевич (1924–1980). Рядовой, 574 сп, Вор. Ф. Ранен.

ДАНИЛОВ Василий Данилович, 1920. Рядовой, 3593, 1175, 1189.

ДАНИЛОВ Василий Данилович, род. 1923. Сержант, нач. радиост. ср. мощи, 445, 19 сп.

ДАНИЛОВ Григорий Данилович (1913–1978). Ст. лейтенант, 949 отд. тэр.

ДАНИЛОВ Иван Семенович (1923–1991). Рядовой, 171 сп, УФ.

ДАНИЛОВ Федор Васильевич (1924–1996). Рядовой, 148 отд. сб, 217 минп, 205 отд. сапбр, БФ. Ранен.

ДМИТРИЕВ Николай Дмитриевич (1920–1989). Рядовой, 982 авк, 364 обс, лин. надсмотрщик 223 отд. кшр, Ст. Ф.

ЕГОРОВ Василий Павлович, род. 1924. Мл. сержант, ком. отдел. 853 сп.

ЕГОРОВ Иван Егорович (1904–1982). Рядовой, телефонист 531 сп. Ранен.

ЕГОРОВ Карп Егорович (1914–1978). Мл. сержант.

ЕГОРОВ Николай Егорович (1913–1993). Рядовой, 32 кп, 14 кп, УФ.

ЕГОРОВ Петр Егорович, род. 1927. 38 А, 3-й УФ.

ЕГОРОВА Елизавета Егоровна, род. 1920. Сержант, 36 тср, Кал. Ф, БФ, ЮФ, 1-й БФ.

ЕМЕЛЬЯНОВ Игнатий Емельянович, род. 1915. Рядовой, 225 п, 41 д, 225 гап, 2-й УФ, БФ.

ЕФИМОВ Василий Ефимович, род. 1909. Рядовой, 1187 сп. Ранен.

ЕФИМОВ Егор Ефимович (1913–1990). Рядовой, 375 п.

ЕФИМОВ Иван Ефимович, род. 1911. Рядовой, 179 сп. Ранен.

ЕФИМОВ Николай Ефимович (1904–1972). Рядовой, 190 сп. Ранен.

ЕФРЕМОВ Николай Ефремович, род. 1902. Рядовой, 812 сп.

ЗАЙЦЕВ Александр Алексеевич (1921–1976). Лейтенант, 222, 343 сд.

ЗАХАРОВ Филипп Захарович (1911–1992). Рядовой, шофер 218 обс.

ИВАНОВ Алексей Иванович (1907–1983). Рядовой, химик 68 обхз, 1-й УФ.

ИВАНОВ Андроник Иванович, род. 1918. Сержант, 175, 169 сп, 1-й УФ, УФ.

ИВАНОВ Антон Иванович (1909–1983). Ст. сержант, 153 сп 80 сд.

ИВАНОВ Аркадий Порфирьевич, род. 1923. Рядовой, 183 сп.

ИВАНОВ Василий Иванович, род. 1918. Рядовой, шофер 70, 431, автп.

ИВАНОВ Василий Иванович, род. 1927. Рядовой, 42 уч. сд.

ИВАНОВ Владимир Иванович (1923–1984). Сержант, механик-водитель 11 гв. отд. тбр, 103 тбр, ЦФ. Ранен.

ИВАНОВ Гаврил Иванович (1914–1989). Ст. сержант, 161, 17 отд. сапб, УФ, Заб. Ф.

ИВАНОВ Георгий Иванович (1922–1965). Рядовой, 380 отд. сапб, 120 гв. сп, 222 сп.

ИВАНОВ Данил Иванович (1917–1993). Рядовой, 110 отд. сбр, 38 тп, 3 гв. ТА. Ранен.

ИВАНОВ Илья Иванович (1909–1983). Мл. сержант, ком. отдел. 101 ждб, ЛФ, ПФ.

ИВАНОВ Николай Иванович (1926–1990). Рядовой, 339 зап. сп, в/ч 7456.

ИВАНОВ Никонор Иванович (1913–1986). Рядовой, 909 ап.

ИВАНОВ Петр Иванович (1910–1977). 201 отд. хр, 140 сд.

ИВАНОВ Сергей Иванович (1913–1983). Рядовой, 457 сп.

ИСАЕВ Иван Федорович (1911–1977). Ст. сержант, 41 тбр, ком. орудия 1278 зенап.

КИРИЛЛОВ Филипп Кириллович, род. 1925. Рядовой, радиотелефонист, 137 зап. сп, погр. заст., в/ч 2136.

КУЗЬМИН Ананий Кузьмич (1913–1979). Рядовой, 113 сп, ЦФ. Ранен.

КУЗЬМИН Петр Кузьмич (1923–2002). Мл. сержант, ком. отдел., 113 сбр, 2-й ДВФ.

КУЗЬМИН Тихон Кузьмич (1912–1995). Сержант, вулканизатор, 55 подв. рем. маст., СЗФ, 1-й БФ, 2-й УФ, 1-й ДВФ.

КУЗЬМИН Федот Кузьмич (1903–1971). Рядовой, сапер 1 сапб.

ЛАЗАРЕВА Елена Лазаревна, род. 1923. Рядовой, 87 об ВНОС.

ЛАРИОНОВ Евдоким Ларионович (1905–1981). Рядовой, 199 сп.

ЛУКИН Николай Лукич (1920–1990). Старшина, ком. отдел., БФ, Балт. Фл.

ЛУКИН Николай Лукич (1926–1991). Рядовой, 899 сп, 2-й УФ. Ранен.

ЛУКИН Сергей Лукич (1920–1994). Рядовой, 4 сп, Кал. Ф. Ранен.

МАЙРАСЛОВ Василий Петрович (1924–1998). Рядовой, телефонист, 4 ск, 4-й УФ, 1-й БФ. Ранен.

МАЙРАСЛОВ Сергей Петрович (1918–1999). Мл. лейтенант, 164 отд. ммехб.

МАТВЕЕВ Василий Захарович (1925–1991). Рядовой, минометчик 505 сп, 175 сп, 157 зап. сп.

МАТВЕЕВ Павел Матвеевич (1923–1988). Ефрейтор, 244 отд. санб.

МЕДВЕДЕВ Григорий Семенович (1898–1978). Рядовой, стрелок 87 сп.

МЕРКУРЬЕВ Иван Семенович (1926–1982). Рядовой, стрелок 137 зап. сп, в/ч 2294.

МИРОНОВ Василий Миронович, род. 1920. Рядовой, 212 аб, 111 сд, 399 сп, 3-й УФ.

МИРОНОВ Гурий Миронович (1913–1994). Старшина т/с. Ранен.

МИХАЙЛОВ Василий Михайлович, род. 1923. Рядовой, сапер 244 отд. сапб.

МИХАЙЛОВ Егор Михайлович (1926–2002). Мл. сержант, стрелок 359 зап. сп, в/ч 7433.

МИХАЙЛОВ Степан Михайлович (1914–1979). Старшина, 167 отд. сб, Бр. Ф.

МИХАЙЛОВА Мария Ивановна (1923–1980). Рядовая, 32 ВСН.

МИХАЙЛОВА Федосия Макаровна (1923–1985). Рядовая, радиотелеграфист 90 об ВНОС.

МОИСЕЕВ Александр Моисеевич, род. 1926. Ст. сержант, снайпер, 357 зап. сп, 354 отп.

НИКИТИН Василий Никитич (1926–1985). Рядовой, стрелок 26 п, 1-й БФ.

НИКИТИН Михаил Никитич, род. 1923. Рядовой, 183, 86 сп. Ранен.

НИКИТИН Михаил Никитич, род. 1926. Рядовой, 359 зап. сп, 36 д, 243 п НКВД.

НИКИТИН Петр Никитич (1907–1980). Рядовой, 305 сп, Кал. Ф.

НИКИТИН Порфирий Никитич (1917–2001). Мл. сержант, 119 габр, ком. отдел. 218 отд. мср.

НИКИФОРОВ Павел Никифорович, род. 1914. Ст. сержант, 3-й УФ.

НИКИФОРОВА Ирина Тимофеевна, род. 1921. Рядовая, ПГ-37991, Кал. Ф, 2-й ПФ.

НИКОЛАЕВ Василий Николаевич, род. 1923. Рядовой, 26 отд. сб, 849 сп. Ранен.

НИКОЛАЕВ Василий Николаевич, род. 1924. Рядовой, 442 отд. сбр, 1-й ДВФ.

НИКОЛАЕВ Георгий Николаевич, род. 1906. Рядовой, 1146, 906 сп. Дважды ранен.

НИКОЛАЕВ Георгий Николаевич, род. 1910. Рядовой, 17 сбр НКВД.

НИКОЛАЕВ Гурий Николаевич (1911–1984). Ст. сержант, санинструктор, 1164 сп, 64 гв. ап, ЗФ. Ранен.

НИКОЛАЕВ Иван Николаевич, род. 1923. Мл. сержант, 252 сд, радист 135 тп.

НИКОЛАЕВ Илья Николаевич (1922–2001). Рядовой, 41 гв. сп, 1-й УФ.

НИКОЛАЕВ Илья Николаевич (1923–1975). Сержант, ком. отдел. 148 гв. сп. Ранен.

НИКОЛАЕВ Михаил Николаевич (1922–1975). Рядовой, минометчик 501 сп. Ранен.

НИКОЛАЕВ Петр Николаевич (1907–1983). Рядовой, 359 сп, ЦФ, Ст. Ф.

НИКОЛАЕВ Петр Николаевич, род. 1926. Рядовой, лин. надсмотрщик 67 гв. мехп.

НИКОЛАЕВ Федор Николаевич (1911–1988). Рядовой, 445 сп, 192 зап. сп, 140 д, ЮЗФ, 1-й УФ.

НИКОЛАЕВ Федор Николаевич (1916–1983). Ефрейтор, 262, 83, 25, 46 сп, ЗФ.

НИКОНОРОВ Петр Никонорович (1909–1987). Капитан, 1107 сп 328 сд, ЦФ, 1-й БФ.

ПАВЛОВ Георгий Павлович (1911–1990). Рядовой, 134, 512 сп, Кал. Ф. Ранен.

ПАВЛОВ Гурий Павлович (1915–1995). Мл. сержант, 1117, 1196 сп, Кал. Ф.

ПАВЛОВ Тимофей Павлович (1918–1985). Рядовой, стрелок 56 мехб, 204 зап. сп.

ПАВЛОВА Марфа Павловна (1923–1997). Рядовая, 43 отд. зенабр.

ПЕТРОВ Василий Никитич (1924–1994). Гв. сержант, мотоциклист-регулировщик 1 гв. отд. мсп, Ст. Ф, Вор. Ф, УФ, 1-й ПФ, 2-й БФ.

ПЕТРОВ Петр Петрович (1910–1979). Рядовой, 56, 468 сп.

ПЕТРОВ Яков Петрович, род. 1916. Рядовой, 202 ап, Кал. Ф.

ПОРФИРЬЕВ Яков Порфирьевич, род. 1903. Рядовой, 21 сп, подвозчик 295, 7 гужетрансп. р. Ранен.

САВЕЛЬЕВ Егор Васильевич (1911–1975). Рядовой, стрелок 173 сп.

СЕМЕНОВ Алексей Семенович (1906–1984). Сержант, 111 сп, 330 сд.

СЕМЕНОВ Илья Семенович (1920–1991). Рядовой, оруд. номер 10 ап. Ранен.

СЕМЕНОВ Федор Семенович (1912–1988). Рядовой, 212 тп, 66 авп, шофер 12 автп, 3-й УФ.

СЕРГЕЕВ Аврам Сергеевич (1914–1996). Рядовой, 401 осб, 410 отд. сапб.

СЕРГЕЕВ Артемий Сергеевич (1913–1979). Рядовой, связист 638 бс.

СЕРГЕЕВ Василий Сергеевич, род. 1917. Рядовой, 442 сп, 140 отд. мостб.

СЕРГЕЕВ Гаврил Сергеевич (1915–1999). Рядовой, 512 сп, УФ.

СОРОКИН Егор Семенович (1901–1988). Рядовой, стрелок 445 сп, ЮФ.

СОРОКИН Федор Гурьевич (1908–2000). Рядовой, стрелок 140 сп.

СОФРОНОВ Василий Софронович, род. 1925. Ст. сержант, 445 сп, 157 зап. сп, 253 отд. пулаб, 1-й ДВФ.

СОФРОНОВ Данил Софронович (1914–1984). Ст. сержант, 420 сп, 420 отд. минтп, 72 гв. ттп.

СПИРИДОНОВ Василий Спиридонович (1921–1993). Рядовой, плотник-мостовик 138, 77 отд. мостостр. б-н.

СТЕПАНОВ Василий Иванович (1924–1978). Мл. лейтенант, БФ.

СТЕПАНОВ Григорий Степанович (1900–1993). Рядовой, 1164 сп, 1-й УФ.

СТЕПАНОВ Гурий Степанович (1921–1999). Лейтенант, 935 сп, 306 сд, 1-й ПФ. Ранен.

СТЕПАНОВ Николай Степанович, род. 1924. Ст. матрос, ком. орудия, корабль ЭК-9, ТОФ.

СТЕПАНОВ Павел Степанович (1902–1980). Рядовой. Ранен.

ТИТОВ Дмитрий Титович (1906–1978). Рядовой, стрелок 521 сп. Ранен.

ФЕДОРОВ Алексей Федорович, род. 1917. Рядовой, пулеметчик 14 сп. Ранен.

ФЕДОРОВ Владимир Федорович, род. 1926. Ефрейтор, 1-й БФ, 307 д, 221 п НКВД.

ФЕДОРОВ Михаил Федорович (1910–1985). Рядовой, 71 сп, Кал. Ф.

ФЕДОТОВ Архип Федотович, род. 1917. Рядовой, кавалерист 687 кп. Ранен.

ФЕДОТОВ Владимир Федотович (1926–1997). Ефрейтор, 221 сп НКВД, 257 зап. сп, 251 п НКВД.

ФОМИН Михаил Фомич (1914–1981). Гв. ефрейтор, 81 гв. сд, 252, 81 сд.

д. НОРВАШ-КОШКИ

АЛЕКСАНДРОВ Михаил Александрович (1901–1983). Рядовой, стрелок 457 сп. Ранен.

АНДРЕЕВА Зоя Михайловна, род. 1920. Сержант, ПВО.

АРХИПОВ Осип Архипович (1907–1965). Старшина, 874, 79 сп. Ранен.

ДМИТРИЕВ Тимофей Дмитриевич (1906–1985). Рядовой, телефонист 6, 702 ап. Ранен.

ЕРАСОВ Павел Петрович (1921–1992). Рядовой, 242 гв. сд, 227 сд, 4 зенад, 31 отд. рабр.

ЕРЕМЕЕВ Степан Иванович (1911–1994). Мл. сержант, 359 зап. сп, оруд. мастер 92, 93 гв. ап. Ранен.

ИВАНОВ Иван Иванович (1901–1990). Рядовой, сапер 86 отд. инжсапб.

ИВАНОВ Яков Иванович (1922–1995). Рядовой, самох. тап, 1-й УФ.

ИВАНОВА Анна Ивановна, род. 1920. Рядовая, 42 окшр.

ИВАНОВА Ольга Михайловна (1922–2002). Сержант, 101 отд. сб.

ИЕРОНОВ Яков Петрович (1920–1994). Сержант, 48 отд. зенд, 1 зап. сп.

КАЙНОВ Михаил Михайлович (1916–1983). Рядовой, лин. надсмотрщик 630 отд. эждр, 20, 28 эждб.

МИХАЙЛОВ Александр Матвеевич, род. 1923. Ст. сержант, 12 об, ком. отдел. 33 отд. минбр.

МОРОЗОВ Василий Иванович (1922–1990). Ст. сержант, 13 гв. д, 16 гв. бр, 183 сп.

МОРОЗОВА Мария Ивановна, род. 1921. Рядовая, телефонистка 101 об ВНОС.

ПАВЛОВ Алексей Павлович (1902–1965). Рядовой, стрелок 1 зап. сп.

Фельдшер на войне — это бог

Так считали многие фронтовики, особенно те, кто не раз, истекая кровью, прощался с жизнью. Но благодаря фельдшерам, санитарам, врачам-хирургам оставался жив и снова, встав на ноги, возвращался в строй. Они бесконечно были благодарны исцелителям за их неоценимый труд. Тысячи благодарностей довелось услышать от бойцов и офицеров Красной Армии фельдшеру Павлу Филипповичу Новикову, уроженцу с. Русские Норваши.

К началу Великой Отечественной он уже был опытным медиком. Призванный в армию в 1937 г. в течение трех лет проходил службу санинструктором в Московской стрелковой дивизии. 30 июня 1941 г. он вновь был мобилизован и направлен на Брянский фронт фельдшером. В составе 827-го артдивизиона 290-й стрелковой дивизии прошел всю войну: участвовал в обороне Москвы, в составе Волховского и Прибалтийского фронтов – в прорыве обороны Ленинграда. Награжден орденами Отечественной войны I и II степени, Красной Звезды, медалями.

Демобилизовавшись в 1946 г., вернулся к работе фельдшера Русско-Норвашской участковой больницы. За большие успехи в области здравоохранения ему присвоено звание заслуженного работника здравоохранения Чувашской АССР, награжден значком «Отличнику здравоохранения СССР». Умер П.Ф. Новиков в 1992 г.

Г. Алексеев

ПЕТРОВ Александр Петрович (1923–1995). Солдат, минометчик 1099 сп, 827 отд. рад.

СЕМЕНОВ Николай Семенович (1916–1994). Старшина, 7 погранп, 38 БАО, 106 отд. пулб, писарь 11 пулап.

ФЕДОРОВ Алексей Федорович (1920–1982). Рядовой, 6 гв. сп.

д. РУССКИЕ НОРВАШИ

АРАПОВ Андрей Федорович (1918–2000). Рядовой, стрелок 197 сп, 99 сд.

АРАПОВ Иван Антонович (1902–1975). Ст. сержант, комвзвода 39 д, 179 п. Ранен.

АРАПОВ Илья Григорьевич, род. 1906. Рядовой, 2-й, 3-й УФ.

АРАПОВ Сергей Сидорович, род. 1912. Рядовой, стрелок 150 сп, Кал. Ф. Ранен.

АРАПОВ Федор Антонович (1909–1987). Рядовой, ж/д.

ГРИГОРЬЕВ Илья Григорьевич (1906–1985). Рядовой, стрелок 1317 сп.

ГУРЬЕВ Владимир Гурьевич, род. 1897. Нач. сан.-хим. защиты, нач. МСЧ школы воен. разведчиков, военврач ДВФ.

ИВАНОВ Александр Иванович, род. 1902. Рядовой, плотник 4 упр. военно-строит. п.

ИВАНОВ Андриан Иванович (1899–1979). Мл. сержант, ком. отдел. 101 отд. вжд.

МАТАНИН Павел Григорьевич (1912–1996). Рядовой, стрелок 56 сбр. Ранен.

НОВИКОВ Антон Сергеевич (1908–1990). Мл. сержант, ком. отдел. 408 отд. ап, 10 гв. мбр. Ранен.

НОВИКОВ Борис Федорович (1895–1975). Рядовой, стрелок 32 сп.

НОВИКОВ Григорий Иванович (1910–1984). Старшина, кавалерист 136 кп.

НОВИКОВ Николай Иванович (1909–1985). Рядовой, надсмотрщик 1 отд. зап. лп, 527 отд. лп.

НОВИКОВ Павел Филиппович (1916–1992). Ст. лейтенант, фельдшер, ЗФ, Кал. Ф, 2-й ПФ.

НОВИКОВ Петр Михайлович (1908–1976). Лейтенант.

ПЕТРОВ Василий Александрович (1912–1993). Рядовой, кавалерист 161 кп, 179 гв ап.

СТЕПАНОВ Николай Антонович (1927–1988). Рядовой, пулеметчик 21 уч. сп.

СУРСКИЙ Никифор Васильевич (1905–1976). Рядовой, стрелок, 7 сп. Ранен.

ФЕОФАНОВ Александр Иванович (1902–1989). Рядовой.

ФЕОФАНОВ Николай Егорович (1908–1988). Рядовой.

ЧИЧКАНОВ Алексей Иванович (1908–1988). Мл. лейтенант, 157 погранвойска НКВД.

ЧИЧКАНОВ Василий Иванович (1913–1985). Рядовой.

НИКТО НЕ ЗАБЫТ

Создание настоящего мемориального издания – Чувашской республиканской книги «Астăвăм – Память» тесно связано с именем Президента Чувашской Республики доктора экономических наук, профессора Николая Васильевича Федорова. Благородный труд членов рабочих групп, сотрудников военкоматов, журналистов, краеведов и многих других был предметом постоянного его внимания, что позволило создать действительно письменный памятник на века.

Все одиннадцать томов изданы на лучшей офсетной бумаге в прекрасном полиграфическом и художественном оформлении, с цветными и черно-белыми иллюстрациями. Краткие очерки о воинах написаны убедительно, ярко. Не случайно руководители Редколлегии Всероссийской Книги Памяти признали их одним из лучших аналогичных изданий Российской Федерации.

Великий русский поэт А.С. Пушкин такими словами выразил значение исторической памяти:

Два чувства дивно близки нам –
В них обретает сердце пищу:
Любовь к родному пепелищу,
Любовь к отеческим гробам.
На них основано от века,
По воле Бога самого,
Самостоянье человека,
Залог величия его.

Одиннадцать томов «Астăвăм – Память» сами по себе являются величественным памятником отважным воинам Великой Отечественной войны. Наши потомки по этим томам будут поминать и чествовать победителей в Великой Отечественной войне, гордиться подвигами своих предков. Эти тома послужат достоверной источниковой базой для познания истории войны и средством патриотического воспита-

ния молодежи, помогут формировать историческое сознание подрастающих поколений.

Самоотверженную работу по высококачественной подготовке томов «Астăвăм – Память» выполнила рабочая группа, возглавляемая ее руководителем – главным редактором, кандидатом исторических наук Н.В. Пыркиным. В ее составе работали редакторы И.М. Матросов, С.А. Карягин, В.А. Жебит, сотрудники А.К. Мельникова, А.И. Иванова, В.Л. Алангова. Работу по художественному оформлению и макетированию томов наилучшим образом выполняла художник Г.С. Самсонова.

Рабочей группе республиканской книги «Астăвăм – Память» в сборе сведений, подготовке материалов оказали огромную помощь сами участники войны, работники Администрации Президента, Кабинета Министров, министерств, республиканского, городских и районных военкоматов, городских и районных органов самоуправления, центральных и местных архивов, ученые, журналисты, краеведы, фотографы.

Здравствующие ныне фронтовики Великой Отечественной войны сердечно благодарят Президента Чувашской Республики Н.В. Федорова, председателя Кабинета Министров С.А. Гапликова, государственных деятелей Э.А. Аблякимова, В.В. Андреева, П.С. Краснова, руководителя рабочей группы и главного редактора Н.В. Пыркина, редакторов и сотрудников рабочей группы, всех лиц, деятельно помогавших в подготовке и издании одиннадцати томов Чувашской республиканской книги «Астăвăм – Память».

В.Д. ДИМИТРИЕВ,
фронтовик Великой Отечественной войны,
майор в отставке, доктор
исторических наук, профессор

ДОПОЛНИТЕЛЬНЫЙ СПИСОК УЧАСТНИКОВ ВОЙНЫ, НЕ ВОШЕДШИХ В 1—4 ТОМА ВТОРОЙ ЧАСТИ КНИГИ «ПАМЯТЬ»

г. ЧЕБОКСАРЫ

АНДРОННИКОВ Владислав Александрович (1924—1998), г. Казань. Санинструктор 1124 опс НКВД.

БАЙЧТОК Лев Леонтьевич, род. 1919. Нач. сан. службы 155 гв. сп 52 сд, Ст. Ф, Вор. Ф.

БЕГОВА Зинаида Михайловна, род. 1920. Врач 1498 пап, 271 отд. зенад, 72 рб.

БЕЛОВА София Алексеевна, род. 1922, д. Тайгильдино Тат. АССР. Медсестра ЭГ-2781, ЗФ, 1-й БФ.

БОЛЬШАКОВА Валентина Васильевна, род. 1919, г. Казань. Нач. аптеки ППХГ.

БОРДЯСОВ Василий Тимофеевич (1924—1985), с. Лопатино Пензенской обл. Связист, санинструктор.

БОРДЯСОВА Евгения Ефимовна, род. 1922, д. Шнаево Пензенской обл. Санинструктор, связист 77 отд. зенад, 2-й УФ.

БОРИСОВ Владимир Григорьевич, род. 1926, д. Ивановка Тат. АССР. Механик зенап 97 ад.

ВАРКЕНТИНА Манефа Кирилловна, род. 1920, д. Займище Кировской обл. Санинструктор 35 санроты 102 иптп, 11 птбр, Ст. Ф, ЛФ.

ВАСИЛЬЕВА Александра Георгиевна, род. 1923, д. Дуваная Удмурт. АССР. Ст. врач 15 ВА, ЛФ, 2-й БФ.

ВЕРЕМЕЕНКО Галина Николаевна, род. 1923. 101 об ВНОС.

ВИНОГРАДОВА Мария Михайловна, род. 1923, г. Ворошиловград. Лейтенант м/с, военфельдшер.

ВЛАДИСЛАВЛЕВА Наталия Александровна, род. 1921, с. Боровское Алтайского края. Капитан м/с, нач. отдела ЭГ-4804 39 сд, 3-й БФ.

ВЛОШИНА Ольга Максимовна, род. 1916. Ст. медсестра в/ч 10306.

ВОЛКОВА Фиона Демьяновна, род. 1918, с. Рус. Норвашы. Врач д-на, ком. МСБ 103 тбр 2 гв. А.

ГЕРАСИМОВА Анастасия Герасимовна, род. 1919. Медсестра АЭГ-1145.

ГОЛОВКИН Василий Сергеевич, род. 1915, г. Тихорецк. Военврач, ЛФ, СКФ, 1-й, 2-й, 4-й УФ.

ГОРЯЧЕВА Тамара Степановна, род. 1924, д. Дюжаковка Горьк. обл. Связист, санинструктор 158 осп.

ГРАЧЕВ Вениамин Александрович (1918—1948). Сержант, шофер 124 отд. иб, 176 осб, КБФ.

ГРАЧЕВА Мария Федоровна, род. 1910, Самарская обл. Ст. врач авп.

ГРАЧОВА Тамара Степановна, род. 1924, г. Красные Мары Горьк. обл. Санинструктор.

ГРИГОРЬЕВ Аркадий Григорьевич, род. 1922. Военфельдшер 306 ОМСБ 229 ап 369 сд, ком. санвзвода 164 сп 33 сд, ЗФ. Дважды ранен.

ГРИГОРЬЕВ Василий Макарович (1924—1974), г. Моздок. Военфельдшер МСБ 604 сп, ЮЗФ. Ранен.

ГУРЬЕВА Вера Александровна, род. 1918. Врач 981 сп 279 сд, ординатор 88 мсб 17 сд.

ДИАНСКАЯ Валентина Ильинична (1919—1988), с. Болотное Новосиб. обл. Ком. санвзвода 1068 сп 313 сд, КФ. Ранена.

ДМИТРИЕВА Мария Дмитриевна, род. 1924, д. Сюткуль Морг. р-на. Медсестра 59 осп, ЭГ-2230, 4 А, КФ.

ДОМОРОЩИНОВА-БИХТИМОРОВА Валентина Алексеевна, род. 1923, г. Алатырь. Сержант, медсестра 291 зенап.

ДУБЕНСКИЙ Иван Васильевич, род. 1922, с. Полковое Тамбовской обл. Военфельдшер 478 сп 320 сд, ком. 191 спп, 3-й БФ.

ЕВСТИГНЕЕВА Антонина Ивановна, род. 1922. 101 об ВНОС.

ЕВСТРОПОВА Анна Иосифовна, род. 1913, г. Марпосад. Ст. фельдшер 18 отд. гужетрансп. р, 43 А, 232 отд. зенап.

ЕРЕМИН Петр Лаврентьевич (1912—1987), с. С. Майдан Алатыр. р-на. Подполковник м/с, гл. хирург 431 МСБ 344 д, 50 А.

ЕРШОВА Лидия Ивановна, род. 1923. 101 об ВНОС.

ЕФИМОВ Михаил Ефимович (1896—1967), д. Итяково Марпосадского р-на. Ком. МСБ, нач. ППХГ, ИППГ.

ЖЕЛЕЗНОВА Людмила Дмитриевна (1918— 2001). 101 об ВНОС.

ЗАБУТИН Кузьма Андреевич (1896—1963). Нач. отд. арм. госп.

ЗАГРЕКОВ Сергей Николаевич (1919—1964), пос. Стекольный Нижегор. обл. Капитан м/с, врач 312 сд, ППЭГ-1145, ЗФ. Ранен.

ЗВОНАРЕВА Ольга Александровна, род. 1920, г. Томск. Медсестра ЭГ-1145, ЗФ, 2-й ПФ.

ЗДОРНОВ Андрей Александрович, род. 1921. Военврач 547 сп 127 сд, 182 сп 62 сд, ординатор 67 МСБ 62 сд.

ЗОРАСТРОВА (ОРСЕЕВА) Мария Венедиктовна, род. 1912, с. Лаптево Тат. АССР. Медсестра ЭГ-1145, ЗФ, 2-й БФ.

ИВАНОВ Александр Ефремович, род. 1909, д. Кошмаш-Тойси Ибресин. р-на. Ком. МСБ 2 сд 59 А, 286 сд 21 А, нач. отдела пр.-сорт. лагеря, ВФ, ЛФ, ЗФ, ДВФ.

ИВАНОВ Григорий Иванович, род. 1922, д. Пошнары Ядрин. р-на. Санитар, стрелок 215 сп, СКФ, 2-й УФ.

ИВАНОВ Михаил Иванович, род. 1917, с. Шумшеваши Алик. р-на. Ст. лейтенант, отд. СМЕРШ 115 сд 43 А, 2-й ПФ.

ИВАНОВА Вера Ивановна, род. 1919, д. Ст. Урмары. Ком. отдел. санхимзащиты МСБ, ординатор ЭГ-3240, 62 А, Ст. Ф.

ИВАНОВА Екатерина Ивановна, род. 1921, с. Прокопьевск Запорож. обл. Мл. лейтенант м/с, медсестра ВСП, СКФ.

ИВАНОВА Мария Ивановна, род. 1920, д. Янгличи Канаш. р-на. Санитарка 223 МСБ 290 сд, ППХГ-211, Ст. Ф, ЮФ, 3-й УФ.

ИВАНОВА Ольга Васильевна, род. 1920, г. Ижевск. Лейтенант м/с, ком. санроты 292 сп 115 сд, 2-й БФ. Ранена.

ИОНОВА Екатерина Ионовна (1921–1987). Ст. медсестра ВСП, ЮФ, СКФ, Зак. Ф.

КАЗЯТИНСКАЯ Мария Дмитриевна, род. 1921. Медсестра 291 МСБ 290 сд.

КАНЕВСКАЯ Людмила Борисовна, род. 1912, г. Саратов. Капитан м/с, нач. терап. отд. ЭГ-291. Ранена.

КАРЯГИНА Татьяна Александровна. 101 об ВНОС.

КВАШЕНКИН Александр Семенович, род. 1903. Военврач-терапевт МСБ.

КЛЕЙМАН Исидор Александрович (1911–1961), г. Одесса. Военврач МСБ.

КЛЕЙМАН Ольга Афанасьевна (1914–1958), д. Макарьевка Курской обл. Ком. санроты 256 сп 299 сд.

КЛИМАШИНА Антонина Федоровна, род. 1921, д. Бедгачево Кировской обл. Медсестра, ВНОС, СФ, ЗФ, 3-й БФ.

КЛОЧКОВА Анна Афанасьевна, род. 1918, г. Ярцево. Медсестра ЭГ-428, ЗФ, Вор. Ф, 1-й УФ.

КЛОЧКОВА Татьяна Афанасьевна, род. 1920. 101 об ВНОС.

КОСАРЕВ Павел Михайлович (1913–1986), д. Шатракасы Морг. р-на. Врач МСБ.

КОСАРЕВА Людмила Алексеевна (1919–1993). Нач. терап. отд. ЭГ-1758, 1-й, 2-й БФ.

КОШЕЧКИН Анатолий Федорович (1920–1980), г. Астрахань. Военврач, ком. отд. дез. бат. 41 А, 1-й УФ.

КРИВКО (НАЗАРОВА) Зинаида Павловна, род. 1922. 101 об ВНОС.

КРУГЛОВ Иван Алексеевич, род. 1915, д. Раково Тат. АССР. Лейтенант, комвзвода 419 сп 18 сд, 2 Уд. А, ВФ. Ранен.

КУВШИНОВА Мария Ивановна, род. 1922. 101 об ВНОС.

КУПОРОСОВА Прасковья Максимовна (1922–1982). Медсестра СЭГ-313, военфельдшер 191 сп 19 сбр.

КУРЧИН Илья Васильевич (1904–1984). Военврач 6 Моск. сп 1 Примор. д. Ранен.

КУХТОВА Анна Петровна, род. 1923, с. Вт. Лиманы Харьковской обл. Медсестра БМП 8 бат. 5 сд.

ЛАНЫКИНА Степанида Максимовна (1919–1992). Медсестра 11 МСБ 8 мехк, 2-й УФ, 2-й БФ.

ЛАПТЕНКОВ Константин Тимофеевич, род. 1913, с. Туваны Шумерл. р-на. Военврач, НКВД, ЛФ.

ЛАТУХОВА Анна Семеновна, род. 1919. 101 об ВНОС.

ЛАТЫШЕВ Андрей Петрович, род. 1908, д. Тюрлема Козловского р-на. Ст. врач, ординатор МСБ 83 гв. сд, 11 гв. А, Бр. Ф, 2-й, 3-й ПФ.

ЛЕБЕДЕВ Леонид Владимирович (1924–1976), пос. Киря. Военфельдшер.

ЛЕОНТЬЕВ Яким Леонтьевич, род. 1922, д. Орнары Урмар. р-на. Военфельдшер ЭГ.

ЛИСИНА Евдокия Ивановна, род. 1922. 101 об ВНОС.

ЛОГАЧЕВА (ИВАНОВА) Софья Ивановна, род. 1919, д. Елхово Морг. р-на. Медсестра ЭГ-1145, Кал. Ф.

МАКАРОВ Геннадий Александрович (1923–1990), пос. Васильсурск Горьк. обл. Лейтенант, комвзвода 163 ап, 33 абр, Вор. Ф, 1-й УФ.

МАКАРОВА Анна Гавриловна, род. 1922, 101 об ВНОС.

МАКАРОВА Любовь Алексеевна (1923–2005), пос. Нижний Баскунчак Астрахан. обл. Лейтенант м/с.

МАЛЫШЕВА Ольга Васильевна, род. 1920, г. Себеж. Ст. медсестра ЭГ-3742, 1-й, 3-й БФ, ДВФ.

МАНЯКИНА (БОГАТОВА) Антонина Михайловна. 101 об ВНОС.

МАРТЫНОВА (СОРОКИНА) Людмила Анатольевна, род. 1922. 101 б ВНОС.

МЕЛЬНИКОВА Серафима Семеновна, род. 1920, д. Малые Челлы Красноарм. р-на. Медсестра ППГ.

МОЖЕЕВА Зинаида Михайловна, род. 1917, г. Хельсинки. Нач. сан. службы 88 отд. автб 50 автп, Заб. Ф.

МОРГУНОВА Мария Ефимовна, род. 1920, с. Шыльнево Пензен. обл. Ст. сестра ЭГ-3422, ЦФ, 1-й УФ.

МСТИСЛАВСКАЯ Ираида Михайловна (1919–1989). Ст. врач 1348 зенап 23 зенад.

МУХАМЕТЗЯНОВА Галия Нигаметзяновна, род. 1915. Хирург ППГ-34, 2-й УФ.

НЕВСКИЙ Александр Петрович, род. 1908, д. Торка Вологодской обл. Ст. лейтенант м/с, комвзвода носильщиков, нач. ВСП, 3-й УФ.

НИКИТИН Вячеслав Никифорович, род. 1922. Нач. аптеки 85 сп 290 сд, ЗФ.

НИКИТИН Иван Никитич, род. 1917, д. Андреево-Базары. Нач. сортиров.-первяз. отд. 86 ОМСР, ст. врач 226 сп 63 сд, ординатор ТЭГ-4858.

НИКОЛАЕВ Филипп Михайлович (1916–1985), д. Аблязово Козловского р-на. Мл. врач 1132 сп 336 сд, ЗФ.

НИКОЛАЕВА Мария Николаевна, род. 1921, д. Ягаткино Морг. р-на. Медсестра ФЭП, санлетучки 1718, 418, 1-й УФ.

ПАВЛОВ Василий Павлович, род. 1923, д. Шинеры Вурнар. р-на. Стрелок, санинструктор 400 ап 90 ад, 2-й УФ.

ПАВЛОВА Екатерина Ивановна, род. 1921, д. Мишат Ленинградской обл. Мл. лейтенант м/с, фельдшер медпункта 13136 сп 319 сд.

ПАХЛОВА Елизавета, род. 1922. 101 б ВНОС.

ПЕНЬКОВСКАЯ Антонина Петровна, род. 1919. 101 б ВНОС.

ПЕТРОВ Иван Петрович, род. 1912, д. Кульгеши Урмар. р-на. Ст. врач 359 сп.

ПЕТРОВА Лидия Михайловна, род. 1909, с. Малое Карачкино Ядрин. р-на. Хирург ЭГ-1171, 275, ЛФ, БФ.

ПЕТРОВА Мария Петровна, род. 1921, д. Ендоба Комсом. р-на. Медсестра ЭГ-3371, Кал. Ф, СЗФ, 2-й БФ.

ПЕТРУШИНА Мария, род. 1921. Медсестра госп. 2888, СЗФ.

ПЛЕТНЕВ Борис Дорофеевич (1922–1992), г. Саратов. Санинструктор, фельдшер 344 сп 138 сд, 64 А, Ст. Ф. Дважды ранен.

ПЛЕТНЕВ Дорофей Иванович (1882–1979), д. Базарино Саратов. обл. Ст. лейтенант м/с, военфельдшер, Дон. Ф, ЦФ, 1-й БФ.

ПОТАПОВА (ГРИБКОВА) Валентина Ивановна. 101 б ВНОС.

ПРОКОПЬЕВ Варсанофий Прокопьевич, род. 1926, д. Вер. Шорсирма Цивильского р-на. Рядовой, 56 сп, ЛФ. Ранен.

РАЗИНА Елизавета Петровна, род. 1920, Самарская обл. Врач полка 47 сд, ЭГ-4652.

РЕМИЗОВА Нина Ивановна (1912–1979), ст. Тюрлема. Военврач 188 ОАТБ, санчасти 2600 НКО.

РОДИОНОВ Лев Яковлевич, род. 1924, пос. Ибреси. Военврач.

РОМАНОВА Валентина Степановна, род. 1918. 101 б ВНОС.

РОМАНОВА Вера Александровна (1921–1989), с. Порецкое. Медсестра корабля СФл.

РУДАЯ Татьяна Григорьевна, род. 1922, д. Яново Винницкой обл. Медсестра ХППГ-2231, 22 А, 1-й УФ.

РУДИЧ Надежда Захаровна, род. 1922, д. Борисовка Куйбышев. обл. Нач. аптеки 150 сп 17 сд НКВД.

РУСИНА Валентина Сергеевна, род. 1922, пос. Васильсурск Горьк. обл. Санинструктор 96 ор.

РУТКОВСКАЯ Любовь Николаевна, род. 1922. 101 об ВНОС.

САБАНОВА Александра Ивановна, род. 1923. 101 об ВНОС.

САДИКОВ (ПАЙРАШ) Кузьма Ильич (1906–1974), д. Вускасы Моргауш. р-на. Капитан м/с, хирург ППГ, ДВФ.

САМОСТЮК Сергей Назарович (1926–1973), г. Куйбышев. Рядовой, 22 сд.

САФОНКИНА Евгения Васильевна, род. 1919, Самарская обл. Медсестра ВГ-155, 50 А, ЗФ, 2-й БФ.

СЕМЕНОВ Алексей Ефремович, род. 1913, д. Карикасы Ядрин. р-на. Фельдшер 643 обс 755 сп 207 сд, ЗФ, 2-й, 3-й БФ.

СЕМЕНОВ Василий Семенович, род. 1921, д. Хомбусь-Батырево Ибресин. р-на. Снайпер, пулеметчик 420 сп 122 сд.

СЕМЕНОВ Никита Семенович (1915–1980), д. Эльбарусово Мар.-Посадского р-на. Военфельдшер, нач. БМП, ком. санвзвода, ЛФ, 4-й УФ.

СЕРГЕЕВ Александр Сергеевич (1918–1997). Нач. медснабж. 12 ВА, ЗФ, 3-й БФ.

СЕРГЕЕВА Александра Сергеевна, род. 1919, д. Заборочь Владимир. обл. Ординатор ЭГ-1829, ЛФ, 3-й УФ.

СИДНЕВ Иван Васильевич (1918–1955), д. Липелай Нижегород. губ. Ст. врач 164 ап, нач. отд. МСБ 2 сд, ВФ, 3-й БФ.

СИДНЕВА Нина Антоновна, род. 1921, пос. Ратманово Калуж. обл. Нач. мед. снабж., аптеки МСБ, ВФ, ЛФ, 2-й, 3-й БФ.

СОБОЛЕВА Татьяна Спиридоновна, род. 1923. Санинструктор, телеграфист 8 опс, телефонист 695 бс.

СТРЕЛЬЦОВА Зинаида Павловна, род. 1910. Ст. медсестра МСБ, ХППГ-129, автохирург 41 отряда, ЗФ, 2-й БФ, ДВФ.

СУМЩЕНКО (КОЖЕВНИКОВА) Антонина Николаевна, род. 1922, Нач. аптеки МСБ.

СУРЬЯНОВА Прасковья Павловна, Вологодская обл. Медсестра 20 МСБ, 177 сд.

СУХОВА (БАБАКИНА) Анастасия Михайловна, род. 1923. 101 б ВНОС.

ТИМОФЕЕВ Михаил Александрович, род. 1919, д. Кочаково. Лейтенант, наводчик 211 ап 23 сд, ком. отдел. 407 сп 108 сд, ЗФ, ЦФ, 2-й БФ. Ранен.

ТОКМАКОВ Иван Алексеевич, род. 1917. Военфельдшер.

ФИЛИППОВА (ХРИСАНОВА) Евгения Хрисановна, род. 1922. 101 об ВНОС.

ФОКИНА Нина Матвеевна, род. 1925, с. Краснополка Ульян. обл. Медсестра ХППГ-77.

ФУНТОВА Нина Сергеевна, род. 1924, с. Новосельцево Тамбов. обл. Военфельдшер ЭГ.

ХИРБЮ Вера Александровна, род. 1924, г. Кисловодск. Медсестра ВГ, ЛФ.

ЦАПИНА (ШИБАЛОВА) Александра Федоровна, род. 1921, с. Можарки Янтик. р-на. Медсестра, ВГ-2888, СЗФ.

ЧЕЛЯКОВ Иван Филиппович (1912–1976), д. Танино Самарской обл. Хирург МСБ. Ранен.

ЧЕРНЫШОВ Серафим Петрович, род. 1904, д. Опарино Костромской обл. Нач. госп. № 5544, СЭГ-1036, Ст. Ф, ЮЗФ.

ЧЕРПАКОВА Евгения Васильевна, род. 1922. Медсестра ЭГ-3056, 139 сд.

ЧУГУНОВА Екатерина Александровна, род. 1923. Медсестра, 101 об ВНОС.

ЧУМЫЧКИНА Тамара Константиновна, род. 1921, д. Лавришкино Калининской обл. Медсестра ЭГ-60, ЛФ, 2-й БФ.

ШАМКОВ Иван Андрианович (1922–1976). Ст. фельдшер 193 отд. огнемр 67 сд.

ШВОРНЕВА Ольга Степановна, род. 1921, г. Верхний Уфалей. Ст. лейтенант м/с, нач. стомат. каб. 199 сд, СЗФ, 2-й БФ.

ШЕСТАКОВА Фаина Федоровна, род. 1920, г. Москва. Военфельдшер МСБ, 1 ТА, СЗФ, 1-й БФ.

ШИРЯЕВ Серафим Григорьевич, род. 1913, с. Пачконта Морд. АССР. Стрелок, санитар, 80 сп НКВД, 73 погранп.

ЮДОВ Иван Иванович, род. 1910, с. Карачарово Моск. обл. Врач МСБ, СЗФ, 2-й УФ.

ЮМАНОВА Мария Ивановна, род. 1922, с. Митрошино Ярослав. обл. Фельдшер сан. поезда, медсестра ППГ, КФ, ЗФ, 2-й БФ.

ЮСТУС Отто Эдуардович (1915–1983). Военврач.

ЯКОВЛЕВ Григорий Федорович (1914–1970), д. Шупоси Морг. р-на. Ком. 431 МСБ 333 сд, врач-ординатор, нач. ЭГ-97 60 А.

ЯКОВЛЕВА Анна Александровна, род. 1922, с. Никольское Воронеж. обл. Медсестра ППГ-4311, 5205, 60 А, 1-й УФ.

ЯКОВЛЕВА Маргарита Яковлевна, род. 1922. Санитарка госп. № 2888, СЗФ.

ЯКОВЛЕВА Мелания Мироновна (1919–1987). Ст. медсестра 31 МСБ 5 Орлов. д, 2-й БФ.

АЛИКОВСКИЙ РАЙОН

Аликовская сельская администрация

д. АЗАМАТ

СЕРГЕЕВ Василий Сергеевич (1919–1993). Подполковник м/с, врач-хирург МСБ, ВФ.

Русско-Сорминская сельская администрация

д. АНАТКАСЫ

МИХАЙЛОВА (ИЛЬИНА) Мария Ильинична, род. 1921. 101 об ВНОС.

Чувашско-Сорминская сельская администрация

д. НИЖНИЕ ШИУШИ

АРХИПОВ Александр Архипович (1909—1988). Рядовой, связист.

АРХИПОВ Кузьма Архипович (1906—1988). Рядовой, ранен. В IV томе (стр. 73) ошибочно написан год рождения 1912.

АРХИПОВ Михаил Архипович (1924—2000). Рядовой, десантник. Ранен на Курской дуге.

ЕГОРОВ Георгий Александрович.

Шумшевашская сельская администрация

с. ШУМШЕВАШИ

ИВАНОВ Михаил Иванович, род. 1917. Ст. лейтенант, отд. СМЕРШ 115 сд, 43 А, 2-й ПФ.

БАТЫРЕВСКИЙ РАЙОН

Батыревская сельская администрация

с. БАТЫРЕВО

ГАВРИЛОВА Александра Гавриловна. Рядовая, 101 об ВНОС.

Алманчиковская сельская администрация

с. АЛМАНЧИКОВО

МИТРОФАНОВ Александр Митрофанович, род. 1915. Военфельдшер.

Бахтигильдинская сельская администрация

д. БАХТИГИЛЬДИНО

ИГНАТЬЕВ Петр Куприянович (1909–1962). Политрук 125 сп 53 сд, ЛФ. Дважды ранен.

Большечеменевская сельская администрация

с. БОЛЬШОЕ ЧЕМЕНЕВО

АЛЕШЕВ Анатолий Васильевич.

МУЛГАЧЕВ Василий Филиппович.

ТУПТОВ Петр Федорович.

А.А. Чернов на снимке слева.

Кавалерист-связист

Лошадей Саша Чернов любил с детства. А когда подрос, ходил в ночное, пас колхозных коней. В 1938 г. Александр Чернов был призван в ряды Красной Армии. Когда в военкомате спросили, в каких войсках он хотел бы служить, прямо сказал: «В кавалерии». Так кавалерист 92-кавалерийского полка 14-й кавалерийской дивизии встретил Великую Отечественную. На третий день войны Чернов оборонял от наседавших фашистов небольшой городок на западной границе страны. Но силы были неравные, приходилось с боями отходить. Бойцы отступали, нанося противнику ощутимый урон. В тех боях Александр Чернов проявлял смелость и отвагу, за что еще в 1941 г. был награжден медалью «За отвагу».

Под Сталинградом поняли: дальше отступать нельзя. Понял это и наш земляк и дрался отчаянно, храбро. В то время он был командиром отделения связи. В этой должности освобождал города и села Брянщины, Левобережной Украины, Белоруссии. За проявленное мужество в боях награжден орденом Красной Звезды. В составе своего полка штурмовал Кенигсберг, Победу встретил в самой Германии. К тем боевым наградам добавились медали «За оборону Сталинграда», «За взятие Кенигсберга».

Демобилизовавшись, вернулся на родину, в с. Новое Ахпердино Батыревского района. Работал в колхозе «Родина» бригадиром, потом в дорожном участке и заготконторе с. Батырево. Отличался, как всегда, трудолюбием, ответственностью за порученное дело, любовью к лошадям. Вместе с супругой Анфисой Григорьевной воспитали семерых детей. Их дочь, Силэм Юлия Александровна – известный писатель, член Союза писателей РФ, заслуженный работник культуры Чувашской Республики. Умер Александр Алексеевич Чернов в 1972 г.

д. БАКАШЕВО

БАХМИСОВА Варвара Дмитриевна, род. 1922.

Бикшикская сельская администрация

д. ЯНШИХОВО

КАРАСЕВ Василий Федотович (1924–1947).

Новоахпердинская сельская администрация

с. НОВОЕ АХПЕРДИНО

УРУКОВ Вячеслав Александрович, род. 1919. Ст. сержант, пом. комвзвода 863 мап. Ранен.

Тойсинская сельская администрация

д. НОВОЕ БАХТИАРОВО

МАШИН Николай Андреевич, род. 1926. Рядовой, 1-й ДВФ.

ВУРНАРСКИЙ РАЙОН

пос. ВУРНАРЫ

АЛЕКСЕЕВ Петр Алексеевич, род. 1921. Ст. фельдшер МСБ, СЗФ, Кал. Ф, 2-й ПФ.

АЛЕКСЕЕВА Вера Яковлевна, род. 1920. Санинструктор, связист 101 об ВНОС.

ЕРМАКОВА Матрена Филипповна, род. 1920, д. Чурикасы Морг. р-на. Медсестра ППГ-483, Кал. Ф, ПФ.

КАНАРЕЙКИН Герман Никитич, род. 1911, д. Стара Бува Тат. АССР. Военфельдшер.

КАРЕНКОВА Валентина Михайловна, род. 1922, г. Ардатов. Медсестра ЭГ-1427, 39 А, 3-й БФ.

КРИНИЦКИЙ Яков Матвеевич, род. 1896, г. Санкт-Петербург. Врач-хирург госпиталя.

ПЕТРОВА Людмила Гордеевна, род. 1924. Военфельдшер 359 сп 14 сбр.

ТАШМАНОВ Григорий Митрофанович (1921–1989), пос. Чаркли Вурнар. р-на. Санинструктор, мл. военфельдшер 248 обс, ЛФ.

ТРОИЦКИЙ Борис Гурьевич (1924–1948). Ранен.

ЧУЛИМОВ Николай Павлович, род. 1896, д. Сухотино Тульской губ. Нач. терап. отд. ППГ, 1-й ДВФ.

ШЛЮПКИН Афанасий Ильич (1914–1979). Капитан, политработник, ЛФ.

ШЛЮПКИНА Нина Гурьевна (1921–1991), с. Абызово. Ст. врач 1175 зенап 13 ад. Ранена.

Алгазинская сельская администрация

д. МАЛДЫ-КУКШУМ

МАРКОВ Андрей Маркович, род. 1925. Военфельдшер 636 сп 25 сд, ЗФ, 2-й БФ. Ранен.

Буртасинская сельская администрация

разъезд ЧАРКЛИ

ЗАЙЦЕВА (СОФРОНОВА) Александра Алексеевна. 101 об ВНОС.

Ермошкинская сельская администрация

д. КИВСЕРТ-МУРАТ

АМВРОСЬЕВ Алексей Петрович, род. 1925.

Калининская сельская администрация

с. КАЛИНИНО

АФАНАСЬЕВА Мария Ильинична, род. 1919. Санинструктор МСЧ берег. охраны СФл.

КУЗНЕЦОВ Владимир Владимирович, род. 1924, Тамбовская обл. Санинструктор 35 отд. ждб.

МАКАРОВ Павел Федорович, род. 1904. Военврач МСБ 336 сд.

МАРКОВ Андрей Маркович, род. 1915. Военфельдшер отд. сб.

СТЕПАНОВА (ЕРЕМИНА) Тамара Алексеевна. 101 об ВНОС.

ХАРЛАМПЬЕВ Семен Иванович, род. 1897. Вед. хирург 196 МСБ 139 сд, ЗФ, СЗФ, 1-й БФ.

Малояушская сельская администрация

д. КЮМЕЛЬ-ЯМАШИ

АЛГАШЕВ Алексей Иванович, род. 1906. Врач 150 ап, 8 ОРМУ, 727 сп, нач. отд. МСБ 146 сд.

Ораушская сельская администрация

д. ОТАРЫ

ИВАНОВА Анастасия Ивановна, род. 1919. Медсестра 292 сб, БФ.

ИВАНОВА Нина Ивановна, род. 1923. Лейтенант м/с, военфельдшер 8669, 820 зенап.

Хумушская сельская администрация

д. ХУМУШИ

КОШКИН Павел Федорович, род. 1920. 153 п НКВД.

ЧИРКОВ Афанасий Борисович, род. 1922. Военфельдшер МСБ.

ИБРЕСИНСКИЙ РАЙОН

Ибресинская сельская администрация

пос. ИБРЕСИ

ВАЛЕРИАНОВ Николай Валерианович, род. 1918. Лейтенант м/с, военфельдшер, ком. санвзвода.

МАГАЕВ Иван Федорович, род. 1910. Врач 28 сп 38 сд, нач. лазарета 127 БАО, ком. отд. санроты, ЗФ, СЗФ, 2-й БФ. Ранен.

МИХАЙЛОВА Антонина Михайловна, род. 1919. Старшина м/с, медсестра ППГ.

ОСИПОВА Евгения Александровна, род. 1922, г. Собинка. Зубной врач ЭГ-308, 42 ОУТП, ком. санроты 668 ап 217 сд 16 А, ЗФ, Ст. Ф.

ТРЯКОВА Елизавета Ивановна, род. 1917. Лейтенант м/с, медсестра.

Хормалинская сельская администрация

д. АНДРЮШЕВО

ПАВЛОВ Иван Павлович (1920—1959). Старшина гаубичной арт. бр. Трижды ранен.

д. НОВОЕ ИСАКОВО

МИРОНОВА Таисия Петровна, род. 1921. Медсестра ВГ.

Чувашско-Тимяшская сельская администрация

д. ВЕРХНЕЕ КЛЯШЕВО

ТЮМЕСКИН Дмитрий Федорович (1909—1977). Ком. санвзвода 882 сп 290 сд, ЗФ, Степ. Ф, 2-й УФ.

г. КАНАШ

БЕЛОГЛАЗОВ Александр Иванович (1923—1947). Мл. лейтенант, комвзвода, ЮЗФ. Контужен.

БЕЛОГЛАЗОВ Алексей Иванович (1921—1980). Техник-лейтенант по вооруж. самолетов.

ВОТНИЩЕВ Василий Федорович, род. 1916. Лейтенант м/с, военфельдшер ППГ-1115, ЗФ.

ВОТНИЩЕВА Екатерина Сергеевна, род. 1911. Капитан м/с, врач-ординатор ППГ-1115, ЗФ.

КОЛЕЧИЦ Ганна Викторовна (1915—1987), г. Минск. Военврач АППХГ.

НОВИКОВА Елизавета Андреевна, род. 1919. Провизор.

ПЕРЕКРЕСТОВА Нина Сергеевна (1914—1988). Военфельдшер 358 МСБ 204 сд, 6 МСБ 12 сд, 2 автохирург. отд. 1 тбр, 2 А, ВФ, ДВФ.

СТАРОСТИН Николай Игнатьевич, род. 1918. Лейтенант м/с, военфельдшер сапб, ком. санвзвода, ЗФ.

ШЕСТАКОВА Елена Ивановна, род. 1908. Капитан м/с, нач. отд. ЭГ-3062, врач МСБ 14 зенбр.

КАНАШСКИЙ РАЙОН

Тобурдановская сельская администрация

с. ТОБУРДАНОВО

ВАСИЛЬЕВА (КОЛТУНОВСКАЯ) Мария Васильевна, род. 1918. Медсестра МСБ.

РЕЗНИК Иван Пантелеевич, род. 1922, с. Волхов Яр Харьк. обл. Военврач.

д. ЯМАНОВО

СМИРОНОВА (ЗАЙЦЕВА) Мария Дмитриевна, род. 1921. Медсестра МСБ.

Чагасьская сельская администрация

д. МОКРЫ

СЕРГЕЕВ Василий Сергеевич (1911—1971). Рядовой, химик-дегазатор 5 обхз, 161 сбр.

Шихазанская сельская администрация

с. ШИХАЗАНЫ

АЛЕКСАНДРОВА Мария Александровна, род. 1924. Мл. сержант, санитарка, 1-й УФ.

Шибылгинская сельская администрация

с. ШИБЫЛГИ

РЫЖКОВ Иван Дмитриевич, род. 1906. Воен. юрист 2 ранга, воен. прокурор 7 р-на авиабазир., 172 сд, ЗФ, Вор. Ф. Ранен.

КОЗЛОВСКИЙ РАЙОН

г. КОЗЛОВКА

ГРИГОРЬЕВА Матрена Григорьевна, род. 1923. Санитарка.

ЗВЕРЕВА (БОЧЕНКОВА) Евгения Степановна, род. 1921. Ефрейтор, телефонистка 101 об ВНОС.

НЕКРАСОВА Анна Антоновна, род. 1922. Медсестра ППГ, 3-й УФ.

ПОРТНОВА Анна Петровна, род. 1915. Врач МСБ 38 сд, ЗФ, 3-й УФ.

ФИЛОНОВ Николай Семенович, род. 1917. Врач полка НКВД, 258 сп 14 отд. сд, ЦФ, 1-й УФ, 1-й БФ.

Андреево-Базарская сельская администрация

д. КУДЕМЕРЫ

ТАШЛЫКОВА (МЯСНИКОВА) Вера Николаевна, род. 1916. Сержант, нач. поста 101 об ВНОС.

Аттиковская сельская администрация

с. АТТИКОВО

НЕКРАСОВ Леонид Александрович, род. 1919. Врач 233, 572 сп, комвзвода 289 МСБ 235 сд.

Медсестра на острове

Ольга Семеновна Кукушкина (Чигарева) родилась в 1922 г. в д. Хирлукасы Красночетайского района. После окончания Алатырской школы медсестер (1939) начала работать в Красночетайской районной больнице медсестрой. В 1941 г., после начала Великой Отечественной, работала на строительстве оборонительных сооружений по реке Сура.

23 мая 1942 г. по призыву Ленинского комсомола «Девушки-комсомолки – на службу в Военно-морской флот» была мобилизована на военную службу. Определили ее в 78-й военный госпиталь Северного флота, размещавшийся на небольшом острове в Белом море. «Я даже не представляла, что есть такие места, где летом постоянно бывает светло, без ночей. Поэтому служить здесь очень тяжело: круглые сутки фашистские самолеты бомбят не переставая. Иногда делают до 20 налетов в сутки. Нам, медикам, работы доставалось ой сколько...».

Можно только представить, в каких условиях служила молодая медсестра. Ей и ее подругам приходилось ежесуточно спасать раненых, переносить их в бомбоубежище, зачастую рискуя своей жизнью. Но Ольга Кукушкина выдержала все, прослужила до осени 1946 г. да еще удостоилась четырех боевых наград. После победы она обзавелась семьей, выйдя замуж за морского офицера Илью Чигарева, уроженца Костромской области. В последнее время они жили в г. Конаково Тверской области. В 2005 г. она похоронила мужа, теперь Ольга Семеновна живет одна. Но дети, внуки и правнуки бывшую фронтовичку не забывают, посещают ее регулярно.

Байгуловская сельская администрация

с. БАЙГУЛОВО

ШОРКИНА Таисия Степановна, род. 1909. Стоматолог 208 зап сп, 202 сп.

Карамышевская сельская администрация

с. КАРАМЫШЕВО

ПЕТРОВА Елена Сергеевна, род. 1923. Санитарка ЭГ-357, 119 тбр, Кал. Ф, ПФ.

д. ШИМЕНЕЕВО

ЖИГАРЕВА Анна Григорьевна, род. 1920. Медсестра ОРМУ 542 ЭГ-2205, БФ.

Карачевская сельская администрация

д. МАЛОЕ БИШЕВО

ВАСИЛЬЕВА Мария Герасимовна, род. 1921. Медсестра ППГ-1145.

ст. ТЮРЛЕМА

ЗАЙКОВА Зоя Степановна, род. 1900. Военврач МСБ 48 А, Бр. Ф, ЦФ, БФ.

д. УРАЗМЕТЕВО

ПАВЛОВ Яков Дмитриевич (1913–1978). Мл. лейтенант, зенитчик, 1-й ПФ. Ранен.

КОМСОМОЛЬСКИЙ РАЙОН

Кайнлыкская сельская администрация

д. ПОЛЕВОЕ ШЕПТАХОВО

ПЕТРОВА Лариса Петровна (1923–1963). Медсестра МСЧ. Дважды ранена.

Полевосундырская сельская администрация

д. ПОЛЕВЫЕ ИНЕЛИ

КОКОРЕВА Феодосия Гавриловна, род. 1919. Связист, санинструктор 185 обс, 1-й УФ.

КРАСНОАРМЕЙСКИЙ РАЙОН

Красноармейская сельская администрация

с. КРАСНОАРМЕЙСКОЕ

НАЗАРОВА Вера Николаевна, род. 1918. Военврач 308 МСБ 209 сд, 464 МСБ 374 сд, ВФ, ЛФ.

ФИЛАТОВА Валентина Аркадьевна, род. 1921. Операц. сестра МСБ 46 А, СКФ, 2-й УФ. Ранена.

КРАСНОЧЕТАЙСКИЙ РАЙОН

Красночетайская сельская администрация

с. КРАСНЫЕ ЧЕТАИ

БОБЫЛЕВ Николай Константинович, род. 1902. Врач в/ч, партизан.

КОТЕЕВ Сергей Максимович (1927–1967). Рядовой, 2-й УФ.

КУДРЯШОВА Зоя Семеновна, род. 1923. Военфельдшер 143 АПХП, лазарета 327, Заб. Ф.

МИРОНОВ Николай Тарасович, род. 1914. Нач. сан. службы 251 бс, ст. врач 6 мехп, ЗФ, 2-й ПФ.

МЫРОЧКИН Иван Степанович, род. 1922. Военврач-хирург.

НАЗАРОВ Яков Иванович, род. 1907. Лейтенант м/с, комвзвода 464 МСБ, ВФ, 2-й, 3-й ПФ.

ОХЛИВАНКИНА Мария Михайловна. Санитарка.

СТЕПАНОВА Анна Тимофеевна (1914–1979). Санинструктор 8 гв. сд, СЗФ, Кал. Ф.

д. ЧЕРЕПАНОВО

САРИН Александр Семенович (1924–1999). Санинструктор бат. 1661 иптап, Вор. Ф, 3-й УФ. Ранен.

Акчикасинская сельская администрация

д. ЯМАШИ

АНИСИМОВ Григорий Егорович, род. 1925. Ст. сержант, санинструктор, ком. отдел. 44, 119 сп, БФ, 2-й ДВФ.

ЛУКИН Гаврил Иванович, род. 1914. Пом. нач. склада, нач. аптеки ППГ, Кал. Ф.

Атнарская сельская администрация

д. СОСНОВО

ТЕРЕНТЬЕВ Павел Васильевич, род. 1915. Военврач МСБ.

д. ТАРАБАЙ

ТИМАКОВ Кирилл Тимофеевич (1913–1956). Рядовой, стрелок 62 сп 10 сд, ЛФ. Ранен, контужен.

д. ТОГАНАШИ

НИКИФОРОВА (ЧУБОТИНА) Елизавета Григорьевна, род. 1926. Старшина м/с, ПМП.

Пандиковская сельская администрация

д. ХИРЛУКАСЫ

КУЗНЕЦОВ Григорий Арсентьевич (1906–1998). Санинструктор. Ранен несколько раз.

КУКУШКИНА (ЧИГАРЕВА) Ольга Семеновна, род. 1922. Медсестра госп. № 78, СФл.

Питеркинская сельская администрация

д. ВИШЕНЕРЫ

АНТОНОВ Иван Иванович (1913–1989). Сержант, санинструктор.

д. ХОРАБЫР

ТРИФОНОВ Алексей Иванович, род. 1909. Санитар. Ранен.

Староатайская сельская администрация

д. КУЗНЕЧНАЯ

ЯРОНГОВ Алексей Яковлевич (1911–1977). Мл. сержант, 334 МСБ 390 сп. Ранен.

Хозанкинская сельская администрация

д. САНКИНО

БОНДАРЕВ Семен Трофимович (1921–1963). Лейтенант, комвзвода 84 зенад.

ВАРЛАМОВ Федот Петрович, род. 1914. Нач. медпункта полка.

ЗАЙЦЕВА Мария Васильевна, род. 1924. Рядовая, 101 б ВНОС.

ФРОЛОВ Илья Степанович (1914–1973). Фельдшер, ком. санвзвода 630 сп 5 сд.

МАРИИНСКО-ПОСАДСКИЙ РАЙОН

г. МАРИИНСКИЙ ПОСАД

ДРЯГИНА Елена Михайловна, род. 1919, д. Кирники Кировской обл. Мл. врач 1003 гап 17 ад, ординатор ФЭГ-3329, ВФ, Бр. Ф.

ЗАГУМЕНОВ Николай Яковлевич (1909–1960). Вед. хирург ХППГ 1 Уд. А ЗФ, МСБ 2-й УФ.

КАШТАНОВА Ольга Павловна, род. 1910, г. Йошкар-Ола. Вед. хирург, нач. отд. ППГ-365, ГЛР-1354, ВФ, ЛФ, 1-й БФ, Заб. Ф.

КОСТРОВ Александр Иванович, род. 1920. Ст. пилот 897 иап 288 иад 17 ВА.

Сержант Василевский

Повестку он получил в марте 1942 г. Провожать своего заведующего производством пришел весь коллектив Эльбарусовской кустарно-промысловой артели «Ширпотреб»... Попал на Брянский фронт в Оршанскую артбригаду...

При штурме Брянска расчет орудия Василевского занимал позицию в открытой местности. Враг беспрерывно вел ураганный огонь из всех видов оружия. С воздуха бомбили, не зная отдыха. После артиллерийского и минометного обстрела гитлеровцы бросились в атаку. Один из снарядов разорвался совсем рядом с орудием Василевского. Тогда невредимым остался только Степан. Он подтянул к орудию ящик со снарядами и один вел огонь по противнику. Более семидесяти вражеских солдат нашли здесь себе могилу...

Железобетонные доты, как крепость, стояли у Кенигсберга на пути бригады. Никакие снаряды не могли пробить толстые стены укрепления. Только прямые попадания в амбразуры могли заставить умолкнуть вражеские огневые точки. Эту задачу успешно выполнил расчет нашего земляка: с четырехсот метров они подавили амбразуры, тем самым помогли пехоте без потерь достичь траншей противника. Оборона врага была прорвана.

Во многих боях участвовал Степан Михайлович за три года войны. В составе своей бригады он вел оборонительные бои у города Демидова, затем участвовал в Смоленской, Белорусской, Прибалтийской наступательных операциях, взятии Кенигсберга, блокировании немцев на Курляндском полуострове. За мужество и храбрость, проявленные в боях, награжден орденами Красной Звезды (дважды), Отечественной войны I степени, многими медалями.

После войны вернулся в родную деревню и более тридцати лет работал бригадиром полеводческой бригады. Умер он в 1989 г.

В. Васильев

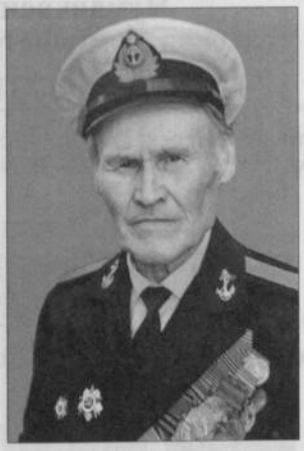

Мичман

Иван Степанович Таланцев, уроженец д. Дубовка Мариинско-Посадского района, с детства прирос к земле: рано научился пахать, сеять, убирать урожай, ухаживать за скотом... Ему пришлось в первые годы войны заменить ушедших в армию мужчин, поэтому привык к тяжкому труду, в связи с чем и взрослел быстро.

Осенью 1944 г. семнадцатилетний Иван Таланцев призван в армию и в г. Измаил прошел курс обучения молодого матроса. Затем его военная служба проходила на тральщике. Уничтожая вражеские мины по Дунаю, он прибыл в конце апреля 1945 г. в Будапешт. Боевой сельский парень в сложнейших ситуациях не сдрейфил, с честью выдержал все военные испытания. День Победы встретил в Будапеште. После войны он был переведен в штаб флотилии.

За храбрость и мужество, проявленные в битве с фашистами, Таланцев Иван Степанович награжден орденом Отечественной войны II степени, медалью «За боевые заслуги».

Демобилизовался в звании мичмана. Долгое время плодотворно работал в советских, общественных организациях, сельскохозяйственном производстве.

СМИРНОВ Сергей Алексеевич, д. Гончары Калининской обл. Санитар-носильщик.

УРВАНЦЕВ Александр Васильевич, род. 1911. Лейтенант м/с, ком. санроты 1124 сп 334 сд, 1-й, 2-й ПФ.

ШЕСТАКОВА Антонина Лаврентьевна, род. 1918, д. Семеновка Марий. АССР. Зубной врач санчасти 60, 44 БАО.

Карабашская сельская администрация

д. ВУРМАН-ПИЛЕМЧИ

АЛЕКСЕЕВА Вера Алексеевна (1921–1989). Медсестра санроты бс.

Первочурашевская сельская администрация

д. МИЖУЛИ

КУДРЯВЦЕВА Екатерина Петровна, род. 1915. Медсестра 105 МСБ 18 сд, 79 об, 739 иптадн, ЗФ, 3-й УФ.

Сутчевская сельская администрация

д. МАЛОЕ МАКЛАШКИНО

КУЗНЕЦОВ Александр Максимович (1903–1974). Военврач, нач. терап. отд. ППГ 3 тк 2 ТА.

Шоршелская сельская администрация

с. ШОРШЕЛЫ

АЛЕКСЕЕВА Любовь Дмитриевна, род. 1924. Санитарка МСБ 183 сд, ПМП 64 об НКВД.

Эльбарусовская сельская администрация

д. ЭЛЬБАРУСОВО

БАТРАКОВА Юлия Филипповна, род. 1924. Медсестра ФЭП-931, ВСП-01718, 1-й УФ.

д. ИЛЬМЕНЬКАСЫ

ГРИГОРЬЕВА Антонина Григорьевна. Рядовая, 101 об ВНОС.

МОРГАУШСКИЙ РАЙОН

Большесундырская сельская администрация

с. БОЛЬШОЙ СУНДЫРЬ

ПЕТЕНИН Павел Дмитриевич, род. 1915, д. Потерянки Ивановской обл. Ст. врач полка.

ПОКРОВСКИЙ Николай Михайлович, род. 1895, с. Баланда Саратов. обл. Военврач, ЛФ, ПФ.

ЧЕКУШКИН Николай Иванович, род. 1916, д. Ротманово Нижегород. губ. Врач, ком. операц.-перевяз. отд., ст. хирург, 3 к ПВО, ХППГ-53, 838 гап, 1-й УФ.

Ильинская сельская администрация

д. СТАРОЕ ШОКИНО

ДМИТРИЕВ Алексей Дмитриевич, род. 1921. Гв. сержант, санитар, 1 гв. отд. мин. ип.

Тораевская сельская администрация

с. СЮЛОВО

НИКИТИН Алексей Никитич, род. 1923. Военфельдшер 399 отд. паб, ЦФ, БФ.

д. СЯРАН-СИРМЫ

АЛЕКСАНДРОВ Прокопий Егорович (1911–2001). Ст. лейтенант, зкпч, пропагандист, инструктор политотдела, 175 сд 47 А, 594 сп 207 сд, 1-й БФ.

ЕГОРОВ Дмитрий Егорович (1923–1979). Ст. лейтенант, комвзвода 1349 зенап 24 зенад, 1980 зенап 65 зенад, Бр. Ф, 1-й, 2-й БФ. Ранен.

ЕГОРОВ Николай Егорович (1919–1991). Ст. сержант, ком. орудия танка, 2-й УФ. Дважды ранен.

Хорнойская сельская администрация

д. ХОРНОЙ

КУЗНЕЦОВА Евгения Михайловна, род. 1917. Санинструктор ВСП, 2-й УФ.

Чуманкасинская сельская администрация

д. ЯГАТКИНО

НИКИТИНА Антонина Исаевна, род. 1924. Сержант м/с, медсестра ОПЭГ-223, ХППГ-2229.

Шешкарская сельская администрация

д. ЧУРАККАСЫ

БАЗУНОВА Елена Ивановна, род. 1921. Военврач ПМП.

Юнгинская сельская администрация

д. ЮНГАПОСИ

НЕКРАСОВА Олимпиада Петровна, род. 1923. Военврач 239 сп 39 сд, Ст. Ф, 1-й УФ.

Вернулись четверо... из шести

Прокопий Егорович.

Николай Егорович.

Дмитрий Егорович.

У колхозников Сяран-Сирмы Моргаушского района Татьяны Михайловны и Егора Александровича Егоровых из девяти сыновей шестеро воевали в Великой Отечественной. Николай Егоров в Красной Армии служил с 1939 г. Утро 22 июня 1941 г. встретил на границе. С этого дня и до дня Победы (ее встретил в Германии) храбро сражался с врагом. Командир орудия танка. Не один раз горел, был ранен, даже попадал под обстрел своих танков. После войны учительствовал в родных краях.

25 июня 1941 г. в РККА мобилизовали только что окончившего Ядринское педучилище Дмитрия. Он попал в г. Уфа в зенитно-артиллерийское училище. В звании лейтенанта начал воевать командиром огневого взвода на Брянском фронте. Будучи командиром батареи, 27 июля 1943 г. под г. Орел тяжело ранен. Излечившись, сражался на 1-м и 2-м Белорусском фронтах. Ст. лейтенант. После войны служил в Германии и Польше, затем – в Сибири и Казахстане. Вышел в отставку в звании подполковника.

Старший, Прокопий, из дома ушел еще в 1927 г., учился, работал. В Чебоксарах был председателем Радиокомитета при СНК Чувашской АССР. С октября 1942 г. он на фронте. Зам. командира батареи 24-го опытно-испытательного полка, инструктор политотдела 175-й стрелковой дивизии 47-й армии 1-го Белорусского фронта, он показывал личный пример мужества и смелости. В одном из боев был контужен и отправлен в госпиталь. По состоянию здоровья был демобилизован. Вернулся в г. Чебоксары, работал директором Чувашгиза, редактором журнала «Капкăн», директором музея и типографии.

Счастливчиком оказался Андрей, семнадцатилетним призванный в Вооруженные Силы в конце 1944 г. Но высшее командование страны молодых призывников в пекло войны сразу не бросало: посылало на учебу.

Старшие Егоровы, прошедшие сквозь огонь и воду, были награждены несколькими боевыми орденами и медалями. Каждый из них в грозные годы войны сделал все, что мог, и остался живым. А вот порог родного дома не суждено было перейти двум их братьям – Евтихию и Григорию, сложившим свои головы на полях сражений.

А. Бойков, ветеран архивной службы

г. НОВОЧЕБОКСАРСК

МАЙОРОВ Петр Николаевич, род. 1925. Военфельдшер.

НИКОЛАЕВ Сильвестр Прокопьевич, род. 1922. Лейтенант м/с, военфельдшер.

СИЛЬВЕСТРОВА Вера Семеновна, род. 1923. Рядовая, 101 об ВНОС.

ПОРЕЦКИЙ РАЙОН

Порецкая сельская администрация

с. ПОРЕЦКОЕ

БАМОТИН Александр Иванович, род. 1916, пос. Перекоп Нижегород. обл. Ком. МСБ 4 сд, нач. ЭГ-5840, гл. врач базы истребителей, Ст. Ф, ПФ.

ГЛУХОЙКИН Александр Васильевич, род. 1922. Санинструктор 999 автп, 11 уч. автп.

ДЕМКИНА Таисия Анатольевна, род. 1921. 101 об ВНОС.

КАРЯГИНА Клавдия Константиновна, род. 1915. Ст. лейтенант м/с, врач 63 сд, ЗФ.

МИКЕХИН Григорий Иванович (1900–1962). Капитан м/с, военврач, ком. МСБ, 2-й БФ.

Анастасовская сельская администрация

с. АНАСТАСОВО

ГОЛОВИНА Евдокия Васильевна, род. 1920. Военврач МСР 13 ад, СЗФ, Бр. Ф, 4-й УФ.

Напольновская сельская администрация

бывшая д. СТУДЕНЕЦ

БУЛЕЙКИНА Пелагея Николаевна, род. 1923. Санинструктор 43 отд. габр, ВФ, ЛФ.

Семеновская сельская администрация

с. СЕМЕНОВСКОЕ

ГРИШИНА (НЕДВИГИНА) Татьяна Ивановна. Ст. сержант, санитарка 324 сд, ЗФ, Бр. Ф, БФ. Дважды ранена.

ЦИВИЛЬСКИЙ РАЙОН

г. ЦИВИЛЬСК

ВАСИЛЬЕВА Зоя Алексеевна, род. 1913, д. Раково Нижегород. губ. Военврач МСБ 7 сапд, 109 МСБ 64 сд, 28 отд. тп, 36 гв. мехтп 10 мехд 5 А, 2-й УФ.

ПАВЛОВ Павел Александрович, род. 1918. Военврач.

СОЛОВЬЕВ Геннадий Андреевич, род. 1920. Военфельдшер.

Богатыревская сельская администрация

д. ТОПТУЛ

СОКОЛОВ Никандр Егорович (1896–1978). Рядовой, 2-й УФ. Ранен. Контужен.

д. ХЫРКАСЫ

ОДИНЦОВ Николай Степанович, род. 1925. Военфельдшер.

Булдеевская сельская администрация

д. ШОРДАУШИ

ЯКОВЛЕВ Петр Яковлевич (1916–1958). Сержант, писарь штаба полка, 2-й БФ, 1-й УФ.

Ивановская сельская администрация

д. СИНЬЯЛ-КОТЯКИ

МИХАЙЛОВ Михаил Михайлович. Ст. лейтенант, комвзвода, комбат, 1373 зенап, 29 зенад.

бывшая д. УЛЕШЕВО

ГРАЧЕВ Николай Дмитриевич, род. 1899. Рядовой, телеграфист 150 гв. сп 48 гв. сд. Ранен.

ГРАЧЕВ Павел Николаевич, род. 1924. Разведчик спецвзвода 40 гв. ап 1 ад, ЮФ. Ранен.

Малоянгорчинская сельская администрация

д. ХОРНВАРЫ

НИКИФОРОВ Николай Никифорович (1911–1989). Рядовой. Ранен, контужен.

Рындинская сельская администрация

д. НИЖНИЕ КИБЕКСИ

СЕРГЕЕВ Николай Сергеевич, род. 1893. Пом. провизора аптеки МСБ.

Хорамалинская сельская администрация

бывшая д. АНИШ-КРЫШКИ

АЛЕКСЕЕВ Илья Алексеевич, род. 1912.

АЛЕКСЕЕВ Петр Алексеевич, род. 1898. Старшина.

АРСЕНТЬЕВ Михаил Арсентьевич, род. 1918.

Полковник из Елаш

О военной карьере цивилянин Володя Ильин не думал. Деревенский парень, он с детства привык к тяжелому физическому труду. И это вскоре пригодилось ему, когда в 1942 г. был мобилизован в ряды Красной Армии. Еще во время учебы в училище он выделялся упорством, целеустремленностью. В самом начале 1943 г. был определен в 1255-й стрелковый полк рядовым пулеметчиком. В те суровые зимние дни 379-я стрелковая дивизия, в составе которой был их полк, участвовала в прорыве блокады Ленинграда. Пулеметчик Ильин отличился уже в первых боях. Своим «максимом» он уничтожил десятки фашистов. За умелое ведение боя вскоре награжден медалью «За отвагу». В составе 6-й гвардейской армии, куда входила их дивизия, Ильин сражался в районе г. Невель, а затем участвовал в освобождении г. Новгород. В одном из боев в марте 1944 г. был тяжело ранен и отправлен в госпиталь, где его догнал «потерявшийся» орден Отечественной войны I степени.

После войны Владимир Ильич Ильин служил на Дальнем Востоке, окончил институт востоковедения, работал в посольстве СССР в Пекине военным переводчиком. Затем окончил Военно-политическую академию им. В.И. Ленина. В Советской Армии отслужил 29 лет. Сейчас полковник Ильин живет в г. Феодосия, руководит городской организацией общеукраинской организации «Союз».

АРСЕНТЬЕВ Петр Арсентьевич, род. 1921.

ГРИГОРЬЕВ Валериан Григорьевич (1924–1982). 1-й ДВФ.

ГРИГОРЬЕВ Николай Григорьевич (1920–1977). Старшина, р/телеграфист, нач. р/станции, ЗФ, Ст. Ф, Вор. Ф, 2-й БФ. Ранен, контужен.

ГРИГОРЬЕВ Станислав Григорьевич, род. 1925. Рядовой, 1-й БФ.

ДИВАНОВ Иван Федорович, род. 1905. Шофер, 3-й УФ.

ИВАНОВА (ГАВРИЛОВА) Апполинария Ивановна, род. 1921. Авиачасть.

ИЛЬИНА Зинаида Ивановна, род. 1920. Санитарка.

ОРЛОВ Александр Сергеевич. Капитан.

ОРЛОВ Римм (Василий) Александрович, род. 1924.

ОРЛОВ Сергей Александрович (1918–1977). Лейтенант, ЗФ, СКФ, 1-й БФ.

ПАВЛОВ Василий Павлович.

ПАВЛОВ Петр Павлович, род. 1913.

РУМЯНЦЕВ Феофан Алексеевич, род. 1914.

СПИРИДОНОВ Петр Григорьевич, род. 1909.

д. БОЛЬШИЕ КРЫШКИ

АНДРЕЕВ Иван Андреевич, род. 1925.

БОЙКОВ Аким Андреевич (1897–1967). Офицер.

ВАСИЛЬЕВ Гавриил Васильевич, род. 1907.

ДМИТРИЕВ Виталий Романович, род. 1924.

ДМИТРИЕВ Роман Дмитриевич, род. 1901. Рядовой. Ранен.

ЕГОРОВ Венедикт Егорович, род. 1922.

ИВАНОВ Илья Иванович (1902–1949). Рядовой.

ИВАНОВ Корнелий Иванович, род. 1901.

ИВАНОВ Никандр Иванович (1897–1916). Капитан, НКВД, ЗФ.

КОНСТАНТИНОВ Александр Константинович, род. 1897.

КОНСТАНТИНОВ Василий Константинович, род. 1903. 7 зап. сп, наводчик ПТР 446, 339 сп 397 сд, 120 гв. сп Рогачев. гв. див, Бр. Ф, 1-й, 2-й, 3-й БФ. Ранен.

КОНСТАНТИНОВ Иван Константинович (1905–1961).

МАКСИМОВА (ПАВЛОВА) Ираида Павловна (1924–2005). Медсестра, Кал. Ф, ПФ, 1-й ДВФ.

ПАВЛОВ Алексей Павлович, род. 1908.

ПЕТРОВ Григорий Петрович (1893–1946). ЗФ.

РОЖКОВ Валериан Трофимович, род. 1926. Мл. лейтенант.

СЕРГЕЕВ Виктор Сергеевич. Ст. лейтенант. Ранен.

СЕРГЕЕВ Ефрем Сергеевич. Полковник инж. войск.

СЕРГЕЕВ Николай Сергеевич. Лейтенант, радист. Ранен.

СТЕПАНОВ Клементий Степанович. Сержант, вычислитель 127 пушап, 3-й УФ. Ранен.

СТЕПАНОВ Петр Степанович (1918–1994). Ст. Ф.

ФИЛИППОВ Виталий Филиппович (1924–1989). Ст. лейтенант, танкист.

ФИЛИППОВ Деомид Филиппович (1918–1981). Ст. сержант, ком. отдел. 118 обс, 173 зап. сп, 356 сп 219 сд, ЮЗФ, Ст. Ф, 1-й УФ. Дважды ранен.

ЧЕБОКСАРСКИЙ РАЙОН

Кугесьская сельская администрация

пос. КУГЕСИ

БОРИСОВА Маргарита Васильевна, род. 1926. Медсестра ППХГ-1338, 1-й УФ.

КУСТОВА Валентина Ивановна, род. 1923. Медсестра ВСП-181.

Абашевская сельская администрация

д. БАЙСУБАКОВО

МАКАРОВ Ефим Макарович, род. 1887. Нач. ЭГ-3070.

Сарабакасинская сельская администрация

д. ШОРКИНО

АЛЕКСАНДРОВ Петр Александрович, род. 1924. Лейтенант, танкист.

Туруновская сельская администрация

д. АНАТКАС-ТУРУНОВО

ЗАХАРОВ Степан Захарович (1922–1980). Лейтенант, фельдшер отд. мсд НКВД.

ШЕМУРШИНСКИЙ РАЙОН

Шемуршинская сельская администрация

с. ШЕМУРША

ГРИГОРЬЕВ Виталий Петрович, род. 1925.

КОНЦОВ Василий Трифонович, род. 1925.

ПАРФЕНОВА (МАСКИНА) Елизавета Федоровна (1922–1980). 101 б ВНОС.

ТЕЛЕГИН Александр Семенович, род. 1927.

ШИХРАНОВА (ПАТОВА) Ольга Ивановна, род. 1922. 101 б ВНОС.

д. АНДРЕЕВКА

ЕЛИЗАРОВ Трофим Елизарович (1908–1975). Рядовой, ЛФ.

Бичурга-Баишевская сельская администрация

с. БИЧУРГА-БАИШЕВО

АНИСИМОВ Александр Дмитриевич (1913–1945). Рядовой.

БОРИСОВ Федор Иванович (1909–1967).

ВАНЬКОВА Марина Федоровна, род. 1917. Военфельдшер.

ДОЛГОВ Григорий Маркелович (1918–1972). Рядовой.

ЕЛИВАНОВ Василий Петрович, род. 1895. Рядовой, СКФ.

КИРПИЧЕВ Дмитрий Андреевич (1927–1972). Рядовой.

МАНДРЮКОВ Дмитрий Степанович (1918–1991). Рядовой.

ПАХОМОВА Маргарита, род. 1919. 101 об ВНОС.

САЧКОВ Иван Васильевич (1923–1978).

УЛЮКОВ Захар Дмитриевич (1920–1961).

ЧЕРНОВ Николай Михайлович (1927–1964).

Карабай-Шемуршинская сельская администрация

д. КАРАБАЙ-ШЕМУРША

ЛАРИОНОВ Николай Васильевич, род. 1919.

ТИМОФЕЕВ Илья Васильевич (1925–1994)

Старочукальская сельская администрация

д. СТАРЫЕ ЧУКАЛЫ

ГОЛОВИН Николай Федорович, род. 1919.

с. ШАМКИНО

ПАВЛОВА Елизавета Сергеевна, род. 1922. Медсестра ВСП, ЗФ, Вор. Ф.

Трехбалтаевская сельская администрация

с. ТРЕХБАЛТАЕВО

АНТОНОВА (КУЗЬМУК) Лидия Сергеевна, род. 1923. Медсестра санроты.

Чепкас-Никольская сельская администрация

д. ЧЕПКАС-НИКОЛЬСКОЕ

НОВЫЙ Василий Иванович (1926–1944).

д. ЧЕПКАС-ИЛЬМЕТЕВО

АЛИУЛЛОВ Минулла Алиуллович (1895–1943).

пос. МАКСИМ ГОРЬКИЙ

ИВАНОВ Макар Семенович (1925–1950).

ЯДРИНСКИЙ РАЙОН

г. ЯДРИН

БЕРЕЗОВСКАЯ Елизавета Павловна, род. 1921. Ст. Военфельдшер 350 адн, 99 сд.

ЗАХАРОВА Лидия Алексеевна, род. 1918. Военврач МСБ 73 отд. сбр 406 сп 124 сд, БФ, Заб. Ф.

КОЧЕРГИНА Тамара Александровна (1924–1975). Санинструктор 777 особ мор. роты, СФл.

ШВЕЦОВА Зоя Ивановна, род. 1921. Медсестра ППХГ-133.

Нижнемочарская сельская администрация

д. ВЕРХНИЕ МОЧАРЫ

КРЫЛОВА Надежда Наумовна, род. 1922. Медсестра ППГ-3369, ЭГ-2563, БФ, 2-й БФ.

Николаевская сельская администрация

д. ХИРЛЕ-СИРЫ

ГРИГОРЬЕВ Михаил Григорьевич, род. 1916. Хирург МСБ.

Персирланская сельская администрация

с. ПОШНАРЫ

АНДРЕЕВА Анисия Лукинична, род. 1922. Связист, санинструктор 105 обс 117 опс, СЗФ, 2-й УФ.

Старотиньгешская сельская администрация

д. МАЛЫЕ ЯМАШИ

ЯКОВЛЕВА (АЛЕКСЕЕВА) Мария Алексеевна. 101 об ВНОС.

Хочашевская сельская администрация

с. ХОЧАШЕВО

АЛЕКСАНДРОВА Екатерина Прокопьевна, род. 1922. Медсестра, фельдшер 109 МСБ 64 сд 8 А. Ранена.

Чебаковская сельская администрация

бывшая д. ЕЛКИНО

ВАНИН Никифор Тимофеевич (1910–1949).

ВОЛКОВ Борис Александрович (1913–1991). Рядовой, шофер 76, 704 ап, 390 отд. автб. Ранен.

ВОЛКОВ Виктор Петрович, род. 1922. Сержант.

ВОЛКОВ Геннадий Иванович.

ВОЛКОВ Григорий Николаевич, род. 1911. Рядовой.

ВОЛКОВ Иван Николаевич, род. 1904.

ВОЛКОВ Николай Анисимович, род. 1897. Рядовой.

ВОЛКОВ Николай Яковлевич, род. 1911.

ВОЛКОВ Петр Григорьевич, род. 1913.

ВОЛКОВ Петр Яковлевич, род. 1897. Рядовой.

ВОЛКОВА Вера Николаевна, род. 1922.

ГАГАРИН Иван Николаевич, род. 1903.

ГАГАРИН Николай Афанасьевич, род. 1897. Рядовой.

ЗВЕРЕВ Александр Николаевич, род. 1919. Ранен.

ЗВЕРЕВ Михаил Петрович (1900–1950). Рядовой.

ЗВЕРЕВ Михаил Семенович, род. 1910. Рядовой.

ЛАПТЕВ Арсений Константинович, род. 1915.

ЛАПТЕВ Геннадий Феофанович, род. 1925. Рядовой.

ЛАПТЕВ Дмитрий Константинович, род. 1901.

МАГРЫЧЕВ Алексей Васильевич, род. 1924.

МАГРЫЧЕВ Алексей Константинович, род. 1919.

МАГРЫЧЕВ Павел Егорович, род. 1915.

НОВИКОВ Николай Иванович, род. 1923.

ПАВЛОВ Александр Александрович, род. 1921. Рядовой.

ПАВЛОВ Антип Степанович, род. 1904.

ПАВЛОВ Василий Феофанович, род. 1903. Рядовой.

ПАВЛОВ Гурий Васильевич, род. 1925. ЛФ.

ПАВЛОВ Константин Васильевич, род. 1922. Мл. лейтенант, ЗФ. Ранен.

ПАВЛОВ Николай Павлович, род. 1923. Сержант.

ПАВЛОВ Петр Владимирович, род. 1920.

ПАВЛОВ Петр Михайлович, род. 1910.

ПАВЛОВА Вера Александровна, род. 1923. Мл. лейтенант.

ПАВЛОВА Нина Васильевна, род. 1919. Ст. сержант, ком. отдел., 1-й ДВФ.

ЧУПЛЫГИН Александр Андреевич (1901–1978).

ЧУПЛЫГИН Анатолий Михайлович, род. 1923. Мл. сержант.

ЧУПЛЫГИН Михаил Иванович, род. 1920.

ЧУПЛЫГИН Михаил Иванович, род. 1923.

ЧУПЛЫГИН Петр Александрович (1911–1999).

Ювановская сельская администрация

с. ЮВАНОВО

КНЯЗЕВ Иван Михайлович (1919–1996). Майор м/с, гл. врач 183 сп 229 сд. Ранен.

САДИКОВА Екатерина Федоровна (1911–1947). Санитарка ППХГ-327.

ЯЛЬЧИКСКИЙ РАЙОН

Яльчикская сельская администрация

с. ЯЛЬЧИКИ

ГАЛИЕВ Асхат Галиевич, род. 1925, д. Якунево Оренбург. обл. Комвзвода 1281, 1478 зенап, 3-й БФ, 1-й УФ. Ранен.

ПЕТРОВ Александр Петрович, род. 1926. Сержант м/с, санинструктор роты.

СМИРНОВА Нина Николаевна, род. 1917. Лаборантка ФЭГ.

д. БАЙДЕРЯКОВО

БЛИНОВА Феодосия Федоровна, род. 1914. Врач, нач. лазарета 357 сд.

д. ТОСКАЕВО

ГАЛКИН Леонид Васильевич, род. 1915. Ординатор ЭГ-2541, нач. отд. ЭГ-5770, 5771.

МАЛЬЦЕВА Анна Тихоновна, род. 1918. Медсестра ЭГ, ЗФ, 1-й УФ.

Большетаябинская сельская администрация

д. АРАНЧЕЕВО

АЛБУТОВ Иван Семенович (1919–1979). Лейтенант м/с, военфельдшер, ком. санвзвода 98 б-на 43 ждбр, 1-й УФ.

Малотаябинская сельская администрация

пос. НОВОЕ ТОСКАЕВО

СЕРГЕЕВА Наталия Ивановна, род. 1921. Санинструктор, медсестра, ППГ-222.

Новошимкусская сельская администрация

д. НОВОЕ ЧУРИНО

АНТОНОВА Ксения Николаевна, род. 1919.

ВОЛКОВ Николай Григорьевич, род. 1924. Рядовой.

ГУРЬЯНОВ Иван Сергеевич, род. 1923.

МИХАЙЛОВА Мария Михайловна, род. 1923.

СТЕПАНОВ Михаил Васильевич, род. 1920.

СПИСОК ПОГИБШИХ ЗЕМЛЯКОВ, НЕ ВОШЕДШИХ В ШЕСТИТОМНОЕ ИЗДАНИЕ КНИГИ «ПАМЯТЬ»

г. ЧЕБОКСАРЫ

ПАРАМОНОВ Флегонт Параманович, род. 1901. Мл. политрук. Погиб в бою 14.02.1942. Захоронен в с. Правороть Прохоровского р-на Курской обл.

ТЕПЛОУХОВ Василий Алексеевич, род. 1908. Рядовой. Погиб в бою 12.02.1943.

ТРИФОНОВ Алексей Иванович, род. 1904. Сержант, 476 отд. сб. Умер от ран в 1942 в ЭГ-481. Захоронен между д. Старое и д. Зеновское Зубцовского р-на Калининской (ныне Тверской) обл. Перезахоронен в 2005 г. в пос. Погорелое Городище Зубцовского р-на.

УЛИТИН Михаил Иванович, род. 1897. Погиб в конце 1942 в бою под Москвой.

АЛИКОВСКИЙ РАЙОН

Русско-Сорминская сельская администрация

с. РУССКАЯ СОРМА

РАЗУМОВ Михаил Александрович, род. 1907. Призван Тавдинским РВК Свердловской обл. Ефрейтор, ст. пулеметчик 1 отд. сбр. Погиб в бою 28.03.1943. Захоронен в горе Пушечная Мгинского р-на Ленинградской обл.

ВУРНАРСКИЙ РАЙОН

д. СИНАРПОСИ

ИВАНОВ Гурий Иванович, род. 1914. Погиб в бою 10.02.1942 у д. Лебзино Ржевского р-на Тверской обл. Захоронен в Мемориале г. Ржев.

Тузи-Сярмусская сельская администрация

д. ТРОИЦКОЕ

ДИМИТРИЕВ Данил Димитриевич, род. 1918. Чуваш. Призван Шихазанским РВК. Рядовой. Погиб в бою. Похоронен в 1,5 км на юго-запад. стороне д. Левадия Смоленской обл.

г. КАНАШ

БЕЛОГЛАЗОВ Владимир Иванович, род. 1918. Лейтенант, комбат. Пропал без вести.

МОЧАЛОВ Яков Федорович, род. 1916. Рядовой. Пропал без вести в ноябре 1941.

КАНАШСКИЙ РАЙОН

Асхвинская сельская администрация

д. КАРМАМЕИ

ПЕТРОВ Степан Петрович, род. 1923. Лейтенант, комвзвода, 197 иптап, 21 отд. иптабр, ЗФ, 4-й УФ. Погиб в бою 15.03.1944. Захоронен в братской могиле с. Нижние Серагозы Запорожской обл. Укр. ССР.

КОЗЛОВСКИЙ РАЙОН

Карачаевская сельская администрация

д. БАЛАНОВО

СИДОРОВ Николай Васильевич, род. 1924. Рядовой. Погиб в бою 11.02.1944. Захоронен в д. Карья Карского р-на Эстон. ССР.

д. ИЛЕБАРЫ

МИХАЙЛОВ Александр Михайлович, род. 1924. Рядовой. Погиб в бою в феврале 1944. Место захоронения неизвестно.

Солдыбаевская сельская администрация

д. ПИНДИКОВО

МОРАНЬКОВ Василий Федорович, род. 1918. Пропал без вести в 1942.

КРАСНОАРМЕЙСКИЙ РАЙОН

Убеевская сельская администрация

д. ВЕРХНИЕ КОЖАРЫ

ИВАНОВ Никита Иванович, род. 1911. Рядовой. Умер от ран в 1942 в ЭГ-481. Захоронен между д. Старое и д. Зеновское Зубцовского р-на Тверской обл. Перезахоронен в пос. Погорелое Городище Зубцовского р-на.

д. ДОСАЕВО

ФИЛИППОВ Григорий Филиппович, род. 1913. Ком. отдел. автоматчиков 693 сп. Погиб 4.12.1942. Захоронен в роще западнее д. Погорелки Молодотудского р-на Калининской (ныне Тверской) обл.

КРАСНОЧЕТАЙСКИЙ РАЙОН

д. АТНАРЫ

КУЗЬМИН Василий Семенович, род. 1895. Призван Шумерлинским РВК в июне 1942. Санинструктор 8 р 3 б 598 сп. Пропал без вести в 1942.

с. ПАНДИКОВО

КРАСНОВ Дмитрий Александрович, род. 1911. Погиб в бою 15.02.1942 у д. Лебзино Ржевского р-на Калининской (ныне Тверской) обл. Захоронен в Мемориальном кладбище г. Ржев.

МАРИИНСКО-ПОСАДСКИЙ РАЙОН

Кугеевская сельская администрация

д. ВТОРЫЕ ЧЕКУРЫ

ИГНАТЬЕВ Ефим Игнатьевич, род. 1900. Рядовой, автоматчик 135 тбр. Погиб в бою 19.11.1944. Захоронен в г. Дендьеш (Венгрия).

Октябрьская сельская администрация

д. АКШИКИ

МИХАЙЛОВ Капитон Михайлович, род. 1908. Пропал без вести в сентябре 1942.

д. БОЛЬШОЕ АККОЗИНО

РЫКОВ Федот Леонтьевич, род. 1909. Рядовой. Погиб в бою в 1942.

д. ИСТЕРЕККАСЫ

АРХИПОВ Николай Архипович, род. 1904. Рядовой. Пропал без вести в декабре 1941.

ЕФИМОВ Клементий Ефимович, род. 1899. Рядовой. Погиб 8.06.1942.

ЕФИМОВ Кузьма Ефимович, род. 1901. Рядовой. Погиб 8.06.1942.

МАКСИМОВ Петр Осипович, род. 1918. Рядовой. Погиб в бою в 1942.

МАТЮШОВ Егор Иванович. Пропал без вести 9.04.1944.

д. СТАРОЕ ТОГАЕВО

ИВАНОВ Гаврил Иванович, род. 1923. Рядовой. Погиб в 1945.

ПОРЕЦКИЙ РАЙОН

Гартовская сельская администрация

с. ГАРТ

СКРИПИЛИН Михаил Михайлович. Умер от ран 15.12.1944. Захоронен на братском кладбище клиники г. Балашадьярмт (Венгрия).

УРМАРСКИЙ РАЙОН

Шоркистринская сельская администрация

с. ШОРКИСТРЫ

ЯКОВЛЕВ Василий Яковлевич, род. 1906. Рядовой. Погиб в 1941 под Москвой.

ЦИВИЛЬСКИЙ РАЙОН

Хорамалинская сельская администрация

д. АНИШ-КРЫШКИ

МОИСЕЕВ (НАЗАРОВ) Степан, род. 1914. Пропал без вести.

ПЕТРОВ Леонид Петрович, род. 1919. Пропал без вести.

ЧЕБОКСАРСКИЙ РАЙОН

Вурман-Сюктерская сельская администрация

д. САЛАБАЙКАСЫ

ЛЕБЕДЕВ Александр Степанович, род. 1917. Призван Ишлейским РВК в 1939. Сержант. Умер в концлагере военнопленных в ФРГ в 1944. Место захоронения неизвестно.

Чемуршинская сельская администрация

д. ТИПСИРМЫ

ЕФИМОВ Михаил Герасимович, род. 1922. Артиллерист. Погиб в 1943 в Орловской обл.

ИВАНОВ Герасим Иванович, род. 1906. Офицер. Погиб в 1944.

КОЛПАКОВ Леонтий Ефимович, род. 1908. Рядовой. Пропал без вести.

д. ЕЛЬНИКОВО

АЛЕКСЕЕВ Илья Алексеевич, род. 1924. Рядовой. Погиб в бою в 1942.

АНДРЕЕВ Павел Андреевич, род. 1917. Рядовой. Погиб в бою в 1945.

ВАСИЛЬЕВ Алексей Васильевич, род. 1911. Рядовой. Пропал без вести в 1942.

ВОИНОВ Петр Андреевич, род. 1916. Рядовой. Погиб в бою в 1942.

ВОРОНЦОВ Алексей Семенович, род. 1907. Рядовой. Погиб в 1941.

ГРИГОРЬЕВ Александр Григорьевич, род. 1909. Ст. лейтенант. Погиб в бою в 1942.

ГРИГОРЬЕВ Алексей Григорьевич, род. 1906. Ст. лейтенант. Погиб в 1943.

ДАВЫДОВ Михаил Давыдович, род. 1920. Рядовой. Погиб в бою в 1944.

ЕВДОКИМОВ Александр Евдокимович, род. 1918. Рядовой. Умер от ран в 1942.

ЕВСЕЕВ Алексей Федорович, род. 1898. Мл. лейтенант. Погиб в бою в 1942.

ЕВСЕЕВ Иван Федорович, род. 1906. Рядовой. Погиб в бою в 1943.

ЕВСЕЕВ Николай Федорович, род. 1902. Рядовой. Погиб в бою в 1943.

ЕВСЕЕВ Павел Иванович, род. 1916. Рядовой. Погиб в бою в 1941.

ЖУКОВ Андрей Степанович, род. 1904. Рядовой. Погиб в бою в 1941.

ЗАХАРОВ Илья Захарович, род. 1900. Рядовой. Погиб в бою в 1942.

ИЛЛАРИОНОВ Алексей Илларионович, род. 1904. Рядовой. Погиб в бою в 1943.

КРАСНОВ Петр Владимирович, род. 1906. Рядовой. Погиб в бою в 1942.

КРЫЛОВ Василий Иванович, род. 1909. Рядовой. Пропал без вести в 1942.

КУЗЬМИН Александр Кузьмич, род. 1915. Рядовой. Погиб в бою в 1942.

КУЗЬМИН Николай Кузьмич, род. 1916. Ст. сержант. Погиб в 1941.

ЛАМИН Егор Васильевич, род. 1916. Рядовой. Пропал без вести в 1941.

ЛАСТОЧКИН Егор Иванович, род. 1913. Рядовой. Пропал без вести в 1941.

ЛАСТОЧКИН Николай Иванович, род. 1910. Рядовой. Погиб в бою в 1942.

МИРОНОВ Матвей Миронович, род. 1904. Рядовой. Погиб в бою в 1944.

МИРОНОВ Павел Миронович, род. 1911. Рядовой. Погиб в бою в 1944.

МОРОЗОВ Николай Зиновьевич, род. 1925. Рядовой. Погиб в бою в 1943.

МОСКОВ Александр Васильевич, род. 1904. Пропал без вести в 1942.

МОСКОВ Михаил Иванович, род. 1923. Ст. лейтенант. Погиб в бою в 1943.

МОЧАЛОВ Василий Семенович, род. 1918. Рядовой. Пропал без вести в 1943.

НИКИТИН Егор Никитович, род. 1922. Рядовой. Пропал без вести в 1942.

НИКИФОРОВ Куприян Никифорович, род. 1900. Рядовой. Пропал без вести в 1942.

НИКОЛАЕВ Афанасий Николаевич, род. 1904. Рядовой. Умер в госпитале в 1942.

НИКОЛАЕВ Филипп Николаевич, род. 1905. Рядовой. Погиб в бою в 1942.

ПАВЛОВ Виталий Михайлович, род. 1923. Ст. сержант. Умер в госпитале в 1944.

ПАВЛОВ Николай Павлович, род. 1922. Рядовой. Пропал без вести в 1942.

ПЕТРОВ Александр Петрович, род. 1920. Рядовой. Погиб в бою в 1942.

ПЕТРОВ Алексей Петрович, род. 1914. Рядовой. Погиб в бою в 1943.

ПЕТРОВ Андрей Петрович, род. 1902. Рядовой. Пропал без вести в 1942.

ПЕТРОВ Валентин Федорович, род. 1916. Рядовой. Погиб в бою в 1942.

ПЕТРОВ Леонид Александрович, род. 1920. Рядовой. Погиб в бою в 1942.

ПЕТРОВ Леонид Петрович, 1923. Рядовой. Погиб в бою в 1943.

ПЕТРОВ Павел Петрович, род. 1922. Рядовой. Погиб в бою в 1944.

ПОЛЮКОВ Иван Петрович, род. 1911. Рядовой. Погиб в бою в 1942.

СЕМЕНОВ Василий Семенович, род. 1915. Рядовой. Погиб в бою в 1942.

СЕМЕНОВ Григорий Семенович, род. 1915. Рядовой. Погиб в бою в 1942.

СМИРНОВ Андрей Иванович, род. 1923. Рядовой. Пропал без вести в 1941.

СМИРНОВ Геннадий Александрович, род. 1904. Рядовой. Погиб в бою в 1941.

СМИРНОВ Егор Александрович, род. 1906. Рядовой. Погиб в бою в 1941.

СТЕПАНОВ Андрей Степанович, род. 1897. Рядовой. Погиб в бою в 1945 в Германии.

СТЕПАНОВ Максим Степанович, род. 1913. Рядовой. Погиб в бою в 1942.

СТЕПАНОВ Тимофей Степанович, род. 1916. Рядовой. Погиб в бою в 1942.

ТИМОФЕЕВ Федор Тимофеевич, род. 1915. Рядовой. Погиб в бою в 1943.

ТРОФИМОВ Гурий Трофимович, род. 1921. Мл. лейтенант. Погиб в бою в 1943.

ФЕДОРОВ Александр Федорович, род. 1902. Рядовой. Умер в госпитале в 1945.

ФЕДОРОВ Исаак Федорович, род. 1925. Рядовой. Пропал без вести в 1942.

ФЕДОТОВ Иван Лукич, род. 1903. Рядовой. Погиб в бою в 1943.

ФИЛИППОВ Михаил Максимович, род. 1920. Рядовой. Погиб в бою в 1941.

ШАЛИСОВ Трофим Васильевич, род. 1911. Рядовой. Погиб в бою в 1944.

ЯКОВЛЕВ Андрей Яковлевич, род. 1919. Лейтенант. Умер от ран в госпитале в 1944.

ШУМЕРЛИНСКИЙ РАЙОН

г. ШУМЕРЛЯ

ИВАНОВ Василий Иванович, род. 1900. Лейтенант. Погиб в бою 16.12.1941. Захоронен в д. Садки Дубнинского р-на Тульской обл.

ЛИПАТОВ Николай Александрович, род. 1924, д. Елховка Пильненского р-на Нижегородской губ. Призван Шумерлинским РВК. Мл. лейтенант, комвзвода отд. лыжн. б-на 43 сд. Погиб в бою 5.03.1944. Захоронен в д. Омути Омутинского р-на Кировской обл.

ЛОБОЧКОВ Александр Степанович, род. 1913. Мл. политрук, зам. комроты по политчасти. Погиб в бою в 1942.

Егоркинская сельская администрация

д. ЕГОРКИНО

НАЗАРОВ Семен Иванович, род. 1920. Рядовой. Пропал без вести в ноябре 1941.

ЯЛЬЧИКСКИЙ РАЙОН

Новошимкусская сельская администрация

д. НОВОЕ ЧУРИНО

КАРТОШКИН Григорий Платонович, род. 1918. Погиб в бою.

ИСПРАВЛЕНИЕ НЕТОЧНОСТЕЙ, ДОПУЩЕННЫХ В 4-М ТОМЕ ВТОРОЙ ЧАСТИ КНИГИ «ПАМЯТЬ»

Том	Стр.	Напечатано	Следует читать
			АЛИКОВСКИЙ РАЙОН
			Малотуванская сельская администрация
			с. ШАПКИНО
	44	**Павлов Павел Петрович...**	**Петров Павел Петрович...**

ИСПРАВЛЕНИЕ НЕТОЧНОСТЕЙ, ДОПУЩЕННЫХ В ШЕСТИТОМНОМ ИЗДАНИИ КНИГИ «ПАМЯТЬ»

Том	Стр.	Напечатано	Следует читать
			КОЗЛОВСКИЙ РАЙОН
			Аттиковская сельская администрация
			д. МАРТЫНОВО
II	53	**Петров Павел Петрович,** род. 1909. Рядовой. Пропал без вести 18.09.1942 в Ржевском р-не Тверской (бывш. Калининской) обл.	**Петров Павел Петрович,** род. 1909. Погиб в бою 8.01.1942 около д. Гридино Русевского р-на Тверской обл. Захоронен на опушке леса у дороги д. Чайниково Русевского р-на Тверской обл.
			МАРИИНСКО-ПОСАДСКИЙ РАЙОН
			бывшая Банновская сельская администрация
			д. ОЛЬДЕЕВО
	159	**Багров Афанасий Багрович,** род. 1895. Рядовой. Пропал без вести в июне 1943.	**Багров Афанасий Багрович,** род. 1895. Рядовой. Погиб в бою на окраине с. Колосово Ульянов. р-на Калужской обл. Перезахоронен 7 мая 2002 г. в с. Колосово.

Том	Стр.	Напечатано	Следует читать
		УРМАРСКИЙ РАЙОН	
		Шихабыловская сельская администрация	
		д. СИНЕ-КИНЕРЫ	
	535	**Архипов Никита Архипович,** род. 1904. Призван Урмарским РВК. Рядовой. Погиб в бою 8.09.1942. Захоронен в с. Кишкино Ржевского р-на Тверской (бывш. Калининской) обл.	**Архипов Никита Архипович,** род. 1904. Рядовой. Вернулся с войны. Умер в 1967.
	536	**Табаков Николай Васильевич,** род. 1908. Рядовой. Пропал без вести 11.02.1945.	**Табаков Николай Васильевич,** род. 1908. Рядовой. Вернулся с войны, умер дома.
	536	**Филиппов Василий Филиппович,** род. 1926. Рядовой. Пропал без вести в декабре 1944.	**Филиппов Василий Филиппович,** род. 1926. Рядовой. Вернулся с войны. Умер в 1948.
		ЯЛЬЧИКСКИЙ РАЙОН	
		Лащ-Таябинская сельская администрация	
		д. ЛАЩ-ТАЯБА	
III	634	**Ятманова Зоя Осиповна,** род. 1915. Призвана Яльчикским РВК. Пропала без вести 14.08. 1942.	**Ятманова Зоя Осиповна,** род. 1915. Медсестра 291 МСБ 290 сд. Погибла от ранения 17.09. 1941.
		ЯДРИНСКИЙ РАЙОН	
		Чебаковская сельская администрация	
		бывшая д. ЕЛКИНО	
IV	602	**Павлов Александр Васильевич,** род. 1915. Сержант. Погиб в бою 9.03.1943. Захоронен в д. Гусаровка, область неизвестна.	**Павлов Александр Васильевич,** род. 1915. Лейтенант. Умер от полученных ран 28.06.1943. Захоронен на гражданском кладбище в г. Хива Хорезмской обл. Узбекской ССР.
		ЯНТИКОВСКИЙ РАЙОН	
		Индрычская сельская администрация	
		д. УРАЗЛИНО	
	650	**Николаев Михаил Николаевич,** род. 1905. Призван Янтиковским РВК. Рядовой. Пропал без вести в декабре 1942.	**Николаев Михаил Николаевич,** род. 1905. Ком. орудия. Погиб в бою 18.03.1942. Захоронен в д. Вязищи Темкинского р-на Смоленской обл. (братс. мог. № 5).
		г. АЛАТЫРЬ	
V	63	**Павлов Николай Мефодьевич,** род. в с. Кувакино Алатырского р-на. Лейтенант. Погиб в бою 22.01.1943. Место захоронения неизвестно.	**Павлов Николай Мефодьевич,** род. 1915, д. Елкино Ядринского р-на. Лейтенант, политрук. Погиб в бою 22.01.1943. Захоронен в Харьковской обл.
		МОРГАУШСКИЙ РАЙОН	
		Орининская сельская администрация	
		д. ЛАНДЫШИ	
	509	**Трофимов Василий Порфирьевич.**	**Порфирьев Василий Порфирьевич.**

ИСПОЛЬЗОВАННАЯ ЛИТЕРАТУРА

Великая Отечественная война Советского Союза 1941—1945 (1—5 тт.). М.: Военное издательство, 1963—1964.

Великая Отечественная война 1941—1945. Словарь-справочник. М.: Издательство политической литературы, 1985.

Великая Отечественная война 1941—1945. Энциклопедия. М.: «Советская энциклопедия», 1985.

Краткая Чувашская энциклопедия. Чебоксары, 2001.

Чувашская АССР в период Великой Отечественной войны. Сб. документов и материалов. Чебоксары, 1975.

Наши земляки — Герои Советского Союза. Чебоксары, 1980.

Уроженцы Чувашии на фронтах Великой Отечественной войны. Сб. документов /Сост. В.М. Михайлов. Чебоксары, 1987.

Память солдатского сердца. Фронтовые письма, дневники, воспоминания, военные документы. Выпуски I—VIII /Сост. Антип Николаев. Чебоксары, 1979—1991.

Страницы немеркнущей славы. Письма, дневники и воспоминания, статьи и выступления по радио, фотографии /Сост.: А.П. Петров, В.И. Кудявнин, В.Ф. Питернова, Ф.Ф. Федоров. Чебоксары, 1995.

Очерки истории Чувашской областной организации ВЛКСМ. Чебоксары, 1978.

Вспоминают политбойцы /Сост. В.Л. Кузьмин. Чебоксары, 1985.

Ими гордится Чувашия. Их имена занесены в Почетную Книгу Трудовой Славы и Героизма Чувашской АССР /Сост.: М.В. Демидов, А.В. Выйкин. Чебоксары, 1987.

Их имена останутся в истории. Вып. 1—2. Чебоксары, 1992, 1994.

А. Николаев. Медики Чувашии в годы войны. Энциклопедия. Чебоксары, 2005.

В.М. Бурмистров. Наши земляки — партизаны и подпольщики ВОВ. Цивильск, 2004.

Военачальники. Том. 2 (Сост. А.А. Золотов, В.Ф. Степанов, В.И. Кудявнин). Чебоксары, 2005.

Газета «Советская Чувашия».

Газета «Хыпар».

Фронтовые письма и воспоминания участников Великой Отечественной войны из семейных архивов, а также другие документы.

Алатырский район: прошлое и настоящее. В.Н. Кирсанов (отв. редактор). Алатырская типография, 1997.

В.К. Симсов. В годы испытаний. Чебоксары, 1988.

В.К. Симсов. Приближали, как могли. Шумерля, 2005.

Дела и люди Янтиковского района. А.С. Семенов, М.С. Терентьев, А.П. Павлов. Чебоксары, 2000.

Газета «Вперд» (г. Шемерля).

Газета «Ял ĕçченĕ» (с. Янтиково).

ОСНОВНЫЕ СОКРАЩЕНИЯ

Фронты, флоты, флотилии

БФ – Белорусский фронт
Бр. Ф – Брянский фронт
ВФ – Волховский фронт
Вор. Ф – Воронежский фронт
ДВФ – Дальневосточный фронт
Дон. Ф – Донской фронт
ЗФ – Западный фронт
Заб. Ф – Забайкальский фронт
Зак. Ф – Закавказский фронт
Кал. Ф – Калининский фронт
КФ – Карельский фронт
Крым. Ф – Крымский фронт
ЛФ – Ленинградский фронт
ПФ – Прибалтийский фронт
ПОГ – Приморская оперативная группа
СКФ – Северо-Кавказский фронт
СФ – Северный фронт
Степ. Ф – Степной фронт
УФ – Украинский фронт
Ст. Ф – Сталинградский фронт
ЮЗФ – Юго-западный фронт
ЮФ – Южный фронт
ЦФ – Центральный фронт
ДА — Дальневосточная армия
Аз. фл-я – Азовская флотилия
Ам. фл-я – Амурская флотилия
Балт. Фл. – Балтийский флот
Белом. фл-я – Беломорская флотилия
Волж. фл-я – Волжская флотилия
Днепр. фл-я – Днепровская флотилия
Дун. фл-я – Дунайская флотилия
Камч. фл-я – Камчатская флотилия
Касп. фл-я – Каспийская флотилия
КБФ – Краснознаменный Балтийский флот
Лад. фл-я – Ладожская флотилия
ТОФ – Тихоокеанский флот
фл-я – флотилия
Фл. – флот
СФл. – Северный флот
ЧФл. – Черноморский флот

Общевойсковые подразделения, части, соединения

А – армия
ВА – воздушная армия
бн (б-н), б – батальон
бр – бригада
д., п., р., в. – дивизия, полк, рота, взвод
гв. ск, гв. сд, гв. сп – гвардейский (ая) стрелковый (ая) корпус, дивизия, полк
гсбр, гсд, гск, гсп – горнострелковая (ый) бригада, дивизия, корпус, полк
д-н (дн) – дивизион
зап. сп – запасной стрелковый полк
зкпч – зам. ком. по политчасти
отд. лб, отд. лбр – отдельный (ая) лыжный (ая) батальон, бригада
мехп, мехбр, мехд, мехк – механизированный (ая) полк, бригада, дивизия, корпус
мсбр, мсд, мсп, мсб, мср, мсв – мотострелковая (ый) бригада, дивизия, полк, батальон, рота, взвод
мцп, мцб – мотоциклетный полк, батальон
НП – наблюдательный пункт
отд. сбр, осбр – отдельная стрелковая бригада
отд. ск – отдельный стрелковый корпус
отд. арм. р. (оар) – отдельная армейская рота
пп – пехотный полк
пулб, пулр, пулв – пулеметный (ая) батальон, рота, взвод
рб, рр, рв – разведывательный батальон, рота, взвод
РГК – Резерв Главного Командования
ск, сд, сбр, сп, сб, ср, св – стрелковый (ая) корпус, дивизия, бригада, полк, батальон, рота, взвод
ТА – танковая армия
Уд. А – Ударная армия
УР – укрепленный район
ВЭО – военный эксплуатационный отряд

Артиллерийские объединения, соединения, части и подразделения

ак, ад, абр, ап, адн, абатр – артиллерийский (ая) корпус, дивизия, бригада, полк, дивизион, батарея
бат. — батарея
габр, гап — гаубичная (ый) артиллерийская (ий) бригада, полк
гв. минбр – гвардейская минометная бригада
зенад, зенабр, зенап, зенадн, зенабатр – зенитная (ый) артиллерийская (ий) дивизия, бригада, полк, дивизион, батарея
зенпулп, зенпулр, зенпулв, зенпулб – зенитно-пулеметный (ая) полк, рота, взвод, батальон
иптад, иптабр, иптап, иптадн – истребительно-противотанковая (ый) дивизия, бригада, полк, дивизион
лабр, лап – легкая (ий) артиллерийская (ий) бригада, полк
мин. – минометный (ая)
минд, минбр, минп, мин. д-н (миндн), мин. б-н, минр, минв – минометная (ый) дивизия, бригада, полк, дивизион, батальон, рота, взвод
оиптабр – отдельная истребительная противотанковая артиллерийская бригада
опулаб, опулб – отдельный пулеметно-артиллерийский батальон, отдельный пулеметный батальон
пулап, пулаб, пулабр – пулеметно-артиллерийский (ая) полк, батальон, бригада
пад, пабр, пап – пушечно-артиллерийская (ий) дивизия, бригада, полк
ПВО – противовоздушная оборона
ПТР – противотанковое ружье
САУ – самоходно-артиллерийская установка
тпабр – тяжелая пушечная артиллерийская бригада
тсап – тяжелый самоходный артиллерийский полк
тсабр – тяжелая самоходная артиллерийская бригада
ттабр – тяжелая гаубичная артиллерийская бригада
ттап – тяжелый гаубичный артиллерийский полк

Танковые объединения, соединения, части, подразделения

гв. тк – гвардейский танковый корпус

отбр, отп – отдельная (ый) танковая (ый) бригада, полк
отб, отр – отдельный (ая) танковый (ая) батальон, рота
ттп – тяжелый танковый полк
тк, тд, тбр, тп, тр, тб, тв – танковый (ая) корпус, дивизия, бригада, полк, рота, батальон, взвод

Кавалерийские объединения, соединения, части, подразделения

гкд – горнокавалерийская дивизия
кк, кбр, кд, кп – кавалерийский (ая) корпус, бригада, дивизия, полк

Авиационные и воздушно-десантные объединения, соединения, части и подразделения

авк, авд, авп – авиационный (ая) корпус, дивизия, полк
адд – авиация дальнего действия
аддд – авиационная дивизия дальнего действия
акдд – авиационный корпус дальнего действия
апдд – авиационный полк дальнего действия
аэ – авиационная эскадрилья
бак, бад, бап – бомбардировочный (ая) авиационный корпус, дивизия, полк
БАО – батальон аэродромного обслуживания
ВДВ – воздушно-десантные войска
вдд, вдп – воздушно-десантная (ый) дивизия, полк
вдк, вдбр – воздушно-десантный (ая) корпус, бригада
вдб – воздушно-десантный батальон
ВНОС – воздушное наблюдение, оповещение и связь
влсд, влсп – воздушно-десантная (ый) стрелковая (ый) дивизия, полк
дбавп – дальнебомбардировочный авиационный полк
иак, иавд, иавп, иаэ – истребительный (ая) авиационный (ая) корпус, дивизия, полк, эскадрилья
нбад, нбап – ночная бомбардировочная (ый) авиационная (ый) дивизия, полк
нлбап – ночной легкий бомбардировочный авиаполк
раэ – разведывательная авиационная эскадрилья
раэдд, рапдд – разведывательная (ый) авиационная (ый) эскадрилья, полк дальнего действия
сад, сак – смешанная (ый) авиационная (ый) дивизия, корпус
шад – штурмовая авиационная дивизия
шак – штурмовой авиационный корпус
шап – штурмовой авиационный полк

Морские, речные и десантные объединения, соединения, части и подразделения

бмп – батальон морской пехоты
брмп – бригада морской пехоты
БПК – бригада противолодочных кораблей
БПЛ – бригада подводных лодок
БРК – бригада речных кораблей
ВМС – Военно-Морские Силы
ВМФ – Военно-Морской Флот
морсбр – морская стрелковая бригада
ДБКА – дивизион бронированных катеров
ДМКА – дивизион минных катеров
ДТКА – дивизион торпедных катеров

Инженерные соединения, части, подразделения

дэп – дорожно-эксплуатационный полк
инжб – инженерный батальон
исбр, исп, исб – инженерно-саперная (ый) бригада, полк, батальон
исапб, исапр – инженерно-саперный (ая) батальон, рота
ммк, ммп – мотомеханизированный корпус, полк
мшисб – моторизованный штурмовой инженерно-саперный батальон
мшисбр – моторизованная штурмовая инженерно-саперная бригада
мпомб – моторизованный понтонно-мостовой батальон
мпомп – моторизованный понтонно-мостовой полк
осапб – отдельный саперный батальон
помбр, помп, помб – понтонно-мостовая (ой) бригада, полк, батальон
сапбр – саперная бригада
сапп, сапб, сапр, сапв – саперный (ая) полк, батальон, рота, взвод
шисбр – штурмовая инженерно-саперная бригада
шисб – штурмовой инженерно-саперный батальон

Части и подразделения войск связи

брс, пс, бс, рс, вс – бригада, полк, батальон, рота, взвод связи
орс, обс, одс, опс – отдельная (ый) рота, батальон, дивизион, полк связи
лбс, лрс, лвс – линейный (ая) батальон, рота, взвод связи
олбс – отдельный линейный батальон связи
рвбс – ремонтно-восстановительный батальон связи
кшр – кабельно-шестовая рота
тср – телеграфно-строительная рота
тэр – телеграфно-эксплуатационная рота

Автомобильные, дорожные и железнодорожные части

автбр, автп, автб, автр – автомобильная (ый) бригада, полк, батальон, рота
автб, автп – автотранспортный батальон, полк
дэб – дорожно-эксплуатационный батальон
ждабр – железнодорожная артиллерийская бригада
ждп, ждб – железнодорожный полк, батальон
ждбр – железнодорожная бригада
рвба – ремонтно-восстановительный батальон автомобилей
рвждр, рвждб – ремонтно-восстановительная (ый) жд рота, батальон

Медицинские учреждения

АПГ – армейский полевой госпиталь
ВГ – военный госпиталь
ВМГ – военно-морской госпиталь
ВПГ – военно-полевой госпиталь
ВСП – военно-санитарный поезд
ГЛР – госпиталь легкораненых
ДВЛ – дивизионный ветеринарный лазарет
ИППГ – инфекционный полевой подвижной госпиталь
МСБ, медсб – медико-санитарный батальон
МЭП – медико-эвакуационный пункт
ОМСБ, омедсб – отдельный медико-санитарный батальон
ОСЭГ – отдельный сортировочный эвакогоспиталь
ПГ – полевой госпиталь
ППГ – полевой подвижной госпиталь
ПЭП – подвижной эвакопункт
СПЭО – санитарно-противоэпидемический отряд
СЭГ – сортировочный эвакогоспиталь
ХППГ – хирургический полевой подвижной госпиталь
ЭВЛ – эвакуационный ветеринарный лазарет
ЭГ – эвакогоспиталь
ЭП – эвакуационный пункт

Тыловые части

бхз (рхз) – батальон (рота) химической защиты
орхз (обхз) – отдельная рота (батальон) химической защиты
ПАХ – полевой автохлебозавод
ПМХ – полевой механизированный хлебозавод
ПХП – полевая хлебопекарня
рвб – ремонтно-восстановительный батальон
ПТРБ – подвижная танкоремонтная база

СОДЕРЖАНИЕ

Подвиг во имя Отечества *(Н. Федоров)*
Немеркнущая слава победителей *(Н. Пыркин)* 1

г. АЛАТЫРЬ И АЛАТЫРСКИЙ РАЙОН

Краткая справка 5
г. Алатырь 7
Алтышевская сельская администрация
с. Алтышево 97
Атратская сельская администрация
с. Атрать 101
Ахматовская сельская администрация
с. Ахматово 104
Восходская сельская администрация
пос. Восход 106
Засурско-Безднинская сельская администрация
пос. Анютино . . . . . —
пос. Баевка 107
пос. Борки . . . . . —
пос. Знаменка . . . . . —
пос. Кученяево 108
пос. Низовка . . . . . —
пос. Новиковка . . . . . —
пос. Новое Алтышево . . . . . —
Иваньково-Ленинская сельская администрация
с. Иваньково-Ленино . . . . . —
Ичиксинская сельская администрация
с. Ичиксы 111
Кирская поселковая администрация
пос. Киря 112
Кувакинская сельская администрация
с. Кувакино 119
с. Березовый Майдан 122
с. Злобино . . . . . —
Междуреченская сельская администрация
с. Междуречье . . . . . —
Миренская сельская администрация
с. Миренки 127
Новоайбесинская сельская администрация
с. Новые Айбеси 129

Октябрьская сельская администрация
пос. Алтышево 132
Первомайская сельская администрация
пос. Первомайский 135
Сойгинская сельская администрация
с. Сойгино 137
Соловьевская сельская администрация
пос. Соловьевский 138
пос. Шумы 139
Староайбесинская сельская администрация
с. Старые Айбеси . . . . . —
д. Новые Выселки 140
пос. Чапаевка . . . . . —
Стемасская сельская администрация
с. Стемасы . . . . . —
пос. Калинино 144
Сурско-Майданская сельская администрация
с. Сурский Майдан . . . . . —
Чуварлейская сельская администрация
с. Чуварлеи 147
пос. Санаторный 149
д. Ялушево 150
Явлейская сельская администрация
с. Явлеи . . . . . —

УРМАРСКИЙ РАЙОН

Краткая справка 153
Урмарская поселковая администрация
пос. Урмары 155
Арабосинская сельская администрация
д. Арабоси 158
д. Новое Исаково 160
Бишевская сельская администрация
д. Бишево 161
бывшая д. Вурманкасы . . . . . —
д. Ойкасы . . . . . —
д. Шутнербоси . . . . . —
Большечакинская сельская администрация
д. Большие Чаки 162
д. Атнаши 164
д. Малое Яниково . . . . . —
д. Малые Чаки . . . . . —
Большеяниковская сельская администрация
д. Большое Яниково 165
д. Карак-Сирмы 166
Ковалинская сельская администрация
с. Ковали 168
д. Буинск 171
д. Систеби 172
д. Старое Муратово 173
д. Чирш-Сирма 174
Кудеснерская сельская администрация
д. Кудеснеры . . . . . —

д. Избеби 177
д. Новые Щелканы 178
д. Старые Щелканы . . . . . —

Кульгешская сельская администрация

д. Кульгеши 179
д. Тансарино 181

Мусирминская сельская администрация

с. Мусирмы 183

Орнарская сельская администрация

д. Орнары 188
д. Саруй 189

Староурмарская сельская администрация

д. Старые Урмары 193

Тегешевская сельская администрация

д. Тегешево 197
д. Козыльяры 200
д. Новое Муратово 202

Челкасинская сельская администрация

с. Челкасы 203
д. Анаткасы . . . . . —
д. Новое Шептахово 204
д. Ситмиши 206
д. Старое Шептахово . . . . . —
д. Чегедуево . . . . . —
д. Ямбай . . . . . —

Чубаевская сельская администрация

д. Чубаево 207
с. Батеево 208

Шибулатовская сельская администрация

д. Шибулаты 209
с. Буртасы 211
д. Ыхра-Сирма 212

Шигалинская сельская администрация

с. Шигали 213

Шихабыловская сельская администрация

д. Шихабылово 216
с. Вознесенское 218
д. Сине-Кинчеры . . . . . —
д. Старое Янситово 219

Шоркистринская сельская администрация

с. Шоркистры . . . . . —
д. Ичеснер-Атаево 225
д. Хоруй 226

г. ШУМЕРЛЯ И ШУМЕРЛИНСКИЙ РАЙОН

Краткая справка 227
г. Шумерля 229

Шумерлинская сельская администрация

д. Шумерля 305

Большеалгашинская сельская администрация

с. Большие Алгаши 307
выс. Ахмасиха 313
пос. Дубовка . . . . . —
пос. Подборное 314

Егоркинская сельская администрация
д. Егоркино 314
д. Пояндайкино 316
д. Савадеркино 318
Краснооктябрьская сельская администрация
пос. Красный Октябрь 319
пос. Красная Звезда 320
пос. Красный Атмал . . . . . —
пос. Путь Ленина 321
Магаринская сельская администрация
д. Верхний Магарин . . . . . —
пос. Автобус . . . . . —
д. Егоркино . . . . . —
пос. Комар 322
д. Нижний Магарин . . . . . —
д. Петропавловск . . . . . —
пос. Покровское . . . . . —
пос. Полярная Звезда . . . . . —
пос. Саланчик . . . . . —
пос. Триер 324
Мыслецкая поселковая администрация
пос. Мыслец . . . . . —
пос. Пинеры 326
Нижнекумашкинская сельская администрация
с. Нижняя Кумашка 327
д. Верхняя Кумашка 329
поселки Волга, Ульяновское 330
Речная поселковая администрация
пос. Речной 331
пос. Кабаново 333
Русско-Алгашинская сельская администрация
с. Русские Алгаши 334
д. Чувашские Алгаши 335
Торханская сельская администрация
д. Торханы 337
д. Бреняши 344
д. Молгачкино 346
д. Мыслец 348
д. Синькасы . . . . . —
д. Чертаганы 349
Туванская сельская администрация
с. Туваны 350
д. Лесные Туваны 351
д. Малые Туваны 353
Ходарская сельская администрация
с. Ходары 354
пос. Коминтерн 356
д. Пилешкасы 357
д. Тугасы 358
д. Яндаши 359
Юманайская сельская администрация
с. Юманай 360
д. Вторые Ялдры 362
д. Кадеркино 363
д. Луговая . . . . . —
д. Пюкрей . . . . . —
д. Тарн-Сирма 364
д. Эшменейкино . . . . . —

ЯНТИКОВСКИЙ РАЙОН

Краткая справка 365

Янтиковская сельская администрация

с. Янтиково 367
д. Иваново 370
д. Подлесное . . . . . —
д. Салагаево 372

Алдиаровская сельская администрация

с. Алдиарово 373
д. Беляево 377
д. Нюшкасы 379
д. Уразкасы 381

Индырчская сельская администрация

д. Индырчи 383
д. Тенеево 384
д. Уразлино 385

Можарская сельская администрация

с. Можарки 387
с. Гришино . . . . . —
д. Кичкеево 388

Новобуяновская сельская администрация

с. Новое Буяново . . . . . —
д. Старое Буяново 390

Турмышская сельская администрация

с. Турмыши 392
д. Латышево 394

Тюмеревская сельская администрация

д. Тюмерево 395
д. Амалыково 400
д. Бахтиарово 402
с. Кармалы 404

Чутеевская сельская администрация

с. Чутеево 405
д. Новое Ишино 406

Шимкусская сельская администрация

с. Шимкусы 409
д. Нижарово 410
д. Ямбулатово 411

Яншихово-Норвашская сельская администрация

с. Яншихово-Норваши 412
д. Норваш-Кошки 414
д. Русские Норваши 415
Никто не забыт (В.Д.Димитриев) 416

Дополнительный список участников войны, не вошедших в 1—4-й тома второй части книги «Память» 418

Список погибших земляков, не вошедших в шеститомное издание книги «Память» 434

Исправление неточностей, допущенных в 4-м томе второй части книги «Память» 438

Исправление неточностей, допущенных в шеститомном издании книги «Память» . . . . . —

Использованная литература 440

Основные сокращения 441

АСТĂВĂМ-ПАМЯТЬ

Вторая часть республиканской книги «Память»

Том V

Составители ***Н.В. Пыркин, С.А. Карягин***

Использованы слайды и фотографии из фондов различных архивов и музеев, а также *Г.Т. Верблюдова, Н.Д. Зверева, М.А. Костарева, Г.С. Самсоновой, Н.В. Пыркина и др.*

Редактор *Е.П. Семенова*
Художник и художественный редактор *Г.С. Самсонова*
Технический редактор *А.В. Семенова*
Компьютерная обработка фотографий *А.В. Леонтьева, Н.И. Орловой*
Компьютерная верстка *М.В. Филипповой, Е.Е. Фоминой*
Корректоры *Н.В. Вечеркина, Е.Ю. Ермолаева, Н.Г. Орлова, О.Г. Васильева*
Компьютерный набор *В.Л. Аланговой*

Общероссийский классификатор продукции
ОК 005-93—95 3003.
Изд. лиц. № 06317 от 26.11.01.
Подписано к печати 29.12.06. Формат 84x108 1/16.
Бумага офсетная. Гарнитура Тип Таймс. Печать офсетная.
Усл. печ. л. 47,04+вкл. 4,2. Учетно-изд. л. 51,65+3,58 вкл.
Тираж 2000 экз. Заказ № 1862. Изд. № 3.

ГУП «Чувашское книжное издательство».
428019, Чебоксары, пр. Ивана Яковлева, 13.
Отпечатано в ООО «Чебоксарская типография № 1».
428019, Чебоксары, пр. Ивана Яковлева, 15.

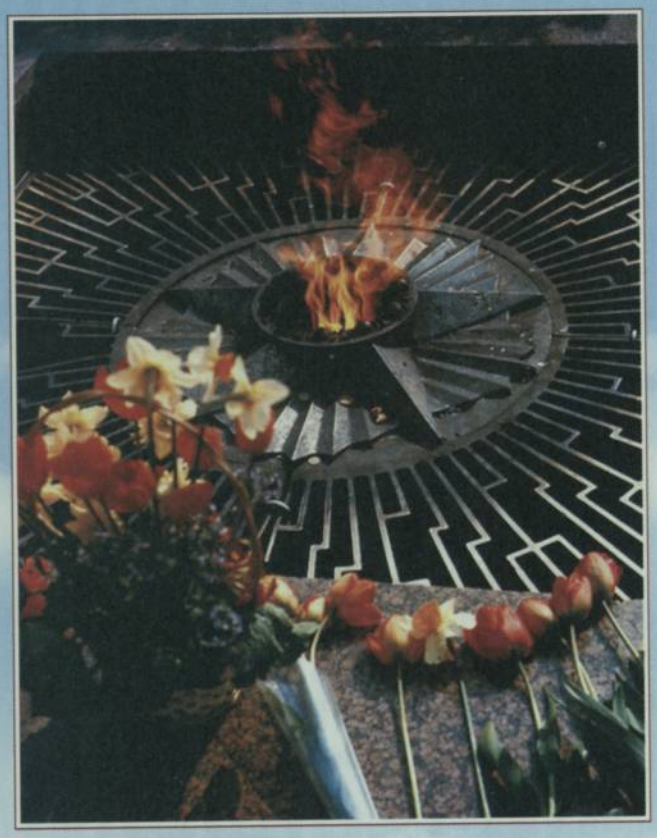

ИМЯ ТВОЕ НЕ
ПОДВИГ ТВОЙ