РОССИЙСКАЯ ФЕДЕРАЦИЯ
ЧУВАШСКАЯ РЕСПУБЛИКА

АСТĂВĂМ ПАМЯТЬ

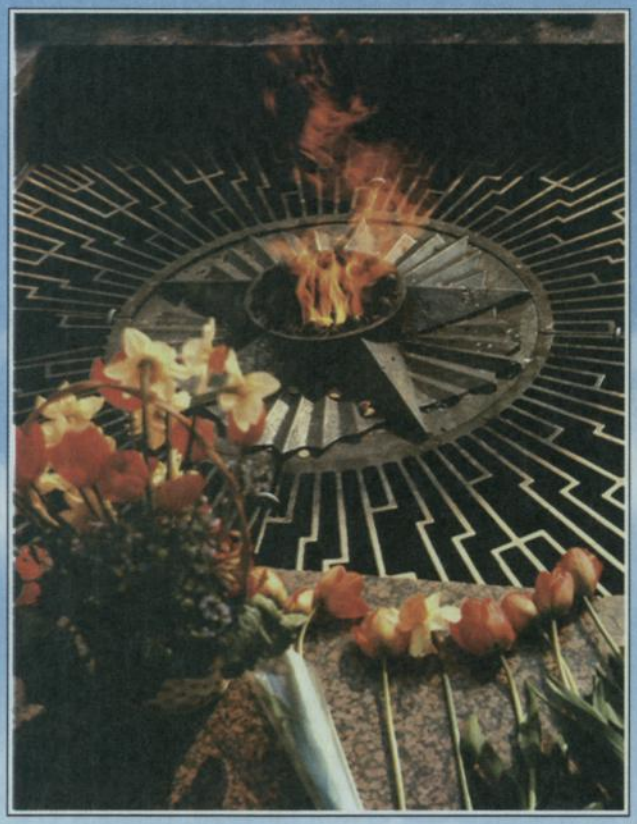

ОБЯЗАТЕЛЬНЫЙ
БЕСПЛАТНЫЙ
ЭКЗЕМПЛЯР

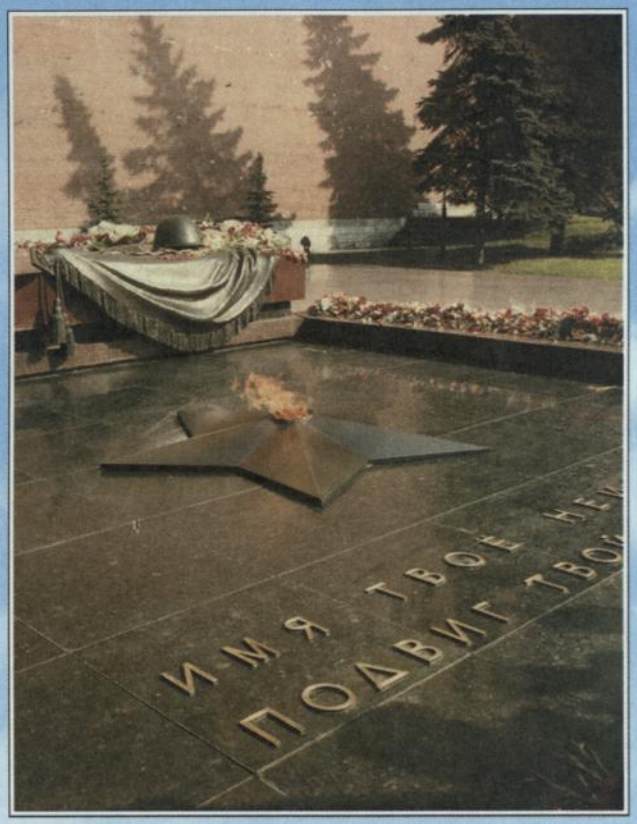

Возвратившимся с войны победителям посвящается

Издается по Указу Президента Чувашской Республики Н.В. Федорова в ознаменование 60-летия Победы советского народа в Великой Отечественной войне 1941—1945 гг.

РЕДАКЦИОННАЯ КОЛЛЕГИЯ:

С.А. Гапликов,
председатель

П.С. Краснов,
заместитель председателя

Н.В. Пыркин,
руководитель рабочей группы

Члены редколлегии:

В.Н. Александров, В.В. Андреев, Л.Н. Арзуманова, Р.А. Кондратьева, В.П. Мидуков, Г.В. Миронов, В.П. Павлов, Е.Д. Сергеева, В.А. Сидоров, Н.В. Смирнов, И.Д. Тимофеев, В.А. Трофимов, А.Ф. Филиппов

РОССИЙСКАЯ ФЕДЕРАЦИЯ
ЧУВАШСКАЯ РЕСПУБЛИКА

АСТĂВĂМ ПАМЯТЬ

Часть вторая

том 3

Чебоксары
Чувашское книжное издательство
2005

УДК 355/359
ББК 63.3 (2Рос.Чув)
А 91

Рос.Чув.)
63.3(2)622.78

Третий том второй части
Чувашской республиканской книги «Память»
подготовлен рабочей группой
в составе: руководителя, главного редактора,
кандидата исторических наук **Н.В.Пыркина**,
ведущих редакторов **В.А. Жебита**, **С.А. Карягина**,
инженера-оператора **В.Л. Аланговой**

Военный консультант — полковник **Г.В. Миронов**

Научный консультант —
участник Великой Отечественной войны,
майор в отставке, доктор исторических наук,
профессор **В.Д. Димитриев**

В подготовке списков участников войны и других материалов
активное участие принимали работники администраций
районов и городов, рай(гор)военкоматов, научных
и архивных учреждений, ветеранских организаций, музеев,
журналисты, писатели, ветераны войны
и их родственники

Художественное оформление
и макет **Г.С. Самсоновой**

Республиканское
государственное учреждение
"Государственный архив печати
Чувашской Республики"
Обязательный экземпляр
«13» марта 2005
№ 301

А 91 **Астăвăм — Память.** Часть вторая, т. 3 (Российская Федерация, Чувашская Республика). — Чебоксары: Чуваш. кн. изд-во, 2005. — 543 с. ил.

Данное издание является продолжением Чувашской республиканской книги «Память», изданной в 1995—2000 гг.

В третий том второй части книги «Память» включены имена уроженцев и жителей г. Канаш, Батыревского, Красночетайского, Порецкого и Яльчикского районов, вернувшихся с Великой Отечественной войны.

УДК 355/359
ББК 63.3(2Рос.Чув)

ISBN 5-7670-1381-0

© Чувашское книжное издательство, 2005

1941 1945

ПОДВИГ ВО ИМЯ ОТЕЧЕСТВА

История человечества хранит немало событий, имеющих непреходящее значение для судьбы мировой цивилизации. В их числе общепризнанной является победа советского народа в Великой Отечественной войне, 60-летие которой будет отмечаться в 2005 году. День Победы не случайно называют праздником со слезами на глазах. Все эти годы мы свято чтим память героев, не вернувшихся с той страшной битвы, склоняем головы перед ветеранами, отстоявшими мир, право на труд и счастливую жизнь новых поколений. Великий подвиг бессмертен, и быть наследниками такой победы — не только большая честь, но и высокая ответственность за дальнейшее процветание страны.

В священной войне вместе со всем народом нашей великой Родины героически сражались и уроженцы Чувашии. Мужественно обороняли Брестскую крепость, Москву, Сталинград, бились на Курской дуге, освобождали страны Восточной Европы, громили врага в его логове — Берлине. Их беспримерные подвиги и храбрость отмечены многими орденами и медалями. Более 80 наших земляков стали Героями Советского Союза, 13 — полными кавалерами ордена Славы.

На алтарь Великой Победы положили жизнь миллионы лучших сыновей и дочерей страны. Только из Чувашии в неравной борьбе с гитлеров-

ским фашизмом участвовали более 208 тысяч человек. Большая половина из них не вернулась с полей сражений.

Для увековечения имен погибших защитников Отечества в городах и селах Чувашской Республики воздвигнуты памятники и обелиски, созданы парки и аллеи, музеи и комнаты боевой славы, именами героев войны названы улицы. Важным событием стал выпуск шеститомной республиканской книги «Память», в которую занесены имена выходцев из Чувашии, погибших за свободу и независимость Отчизны. Эта книга — одно из лучших изданий данной серии в России — хранится в музее Великой Отечественной войны на Поклонной горе.

Учитывая огромный вклад в достижение Великой Победы, решено увековечить имя каждого, кто защитил нас от врага, в том числе и тех, кому выпало жить и трудиться в послевоенные годы. Их слава неувядаема. Пройдя все ужасы войны, фронтовики сохранили лучшие человеческие качества — любовь к труду, чувство локтя, готовность прийти на помощь. Они героически восстанавливали разрушенное народное хозяйство, прибавляя к боевым наградам и трудовые.

Мы гордимся послевоенными успехами победителей войны — руководителей и работников промышленных и сельскохозяйственных предприятий, образования и здравоохранения, деятелей науки и культуры, героев труда, которые прославили родную Чувашию, заложили прочный фундамент для развития всех сфер жизнедеятельности республики. Все мы учимся у них мужеству и стойкости, умению преодолевать сложные ситуации. Для нас они были и остаются эталоном преданности Родине, трудолюбия и гуманизма.

К сожалению, с каждым годом редеют их ряды. Быть верными памяти погибших в жестоких битвах за свободу Отечества и вернувшихся домой с победой — наш священный долг. Пусть ратный и трудовой подвиги участников Великой Отечественной войны будут для всех поколений вдохновляющим примером созидания, гражданского долга и патриотизма.

Желаю вам, уважаемые ветераны, на долгие годы оставаться в строю, всегда сохранять бодрость духа. Пусть благодарная память объединяет всех людей против подстрекателей новых войн и жестокости, во имя добра и человечности!

Низкий ВАМ поклон!

Н. ФЕДОРОВ,
Президент Чувашской Республики

Главный федеральный инспектор
по Чувашской Республике
генерал-полковник А.Д.Муратов
(в первом ряду в центре)
среди участников войны — дальневосточников.

Глава администрации г. Канаш
В.И.Полукарова (4-я справа),
министр внутренних дел Чувашии
В.В.Антонов (7-й слева),
депутат Госдумы П.В.Семенов (в центре)
с ветеранами войны после митинга
в честь Дня Победы.
2004 г.

Ветераны войны и тыла г. Канаш
возлагают цветы
к памятнику погибшим на войне.

Председатели районных и городских советов ветеранов республики после семинара, посвященного 60-летию Победы. 2002 г.

Спортсмены приветствуют участников праздника Победы.

Участники телесъемки «Вспомни, солдат». 2001 г.

— Мы бы в танкисты пошли...

КУНЁПЕ!

Президент Чувашской Республики
Н.В.Федоров поздравляет
участников митинга в честь Дня Победы.
Слева от него председатель Кабинета
Министров республики С.А.Гапликов.
г.Чебоксары, 2004 г.

Во главе колонны ветеранов войны
с. Батырево глава администрации района
Н.И.Глухов (второй справа).
2004 г.

Где же вы теперь, друзья-однополчане,
Боевые спутники мои?..

Праздник Победы
в с. Красные Четаи.
С приветствием выступает
глава администрации района
В.Г.Орлов.
2001 г.

Дети и голуби.
Празднование Дня Победы.
г. Чебоксары. 2003 г.

У памятника погибшим
землякам в День Победы.
На заднем плане в центре
(4-й справа)
глава администрации
Яльчикского района
Н.П.Миллин.
2003 г.

Возложение цветов
к памятнику павшим воинам
в г. Цивильск.
2003 г.

Президент
Чувашской Республики
Н.В.Федоров
вручает полному
кавалеру ордена Славы
А.П.Табакову медаль
«60 лет Победы в
Великой Отечественной
войне 1941—1945 гг.»
А № 0000001.
с.Батырево, февраль 2005 г.

Юбилейные медали
ветеранам войны
и труженикам тыла вручает
глава администрации
Порецкого района
В.П.Седойкин.

НЕМЕРКНУЩАЯ СЛАВА ПОБЕДИТЕЛЕЙ

День Победы над немецким фашизмом — праздник особенный, ибо боль утрат живет в каждом, кто на поле брани потерял боевых друзей, отцов, братьев и сестер. Победа была завоевана огромным напряжением сил как на полях сражений, так и на трудовом фронте.

В 2000 году, накануне 55-летия Великой Победы, увидел свет шестой, завершающий том Чувашской республиканской книги «Память». В эту книгу вошли имена воинов, павших в боях и умерших от полученных ран в госпиталях, военнопленных, замученных в немецких концлагерях, а также тех, кто пропал без вести в годы войны. В книге опубликованы дополнительные списки погибших на войне с Японией в 1945 г., умерших в эвакогоспиталях на территории Чувашии, включены также имена погибших в Афганистане, Чечне и других горячих точках локальных войн.

Скорбный шеститомный свод имен воинов, стоявших насмерть за российскую землю, стал величественным памятником чувашскому солдату от благодарных потомков.

Прошло почти шесть десятилетий с тех пор, как отгремели залпы победных салютов. Воздавая должное сложившим головы на полях битвы с фашизмом, нынешнее поколение не вправе забывать и о тех, кто выжил в этой войне и, вернувшись победителем, поднимал страну из руин. Их трудовой подвиг должен стать для молодежи примером для подражания. В октябре 2001 г. Президент Чувашской Республики Н.В. Федоров подписал Указ «Об издании второй части Чувашской республиканской книги «Память».

Для реализации данного Указа созданы рабочие группы редакционной коллегии и в органах местного самоуправления. Исследовательская работа строилась по следующим направлениям: изучение и анализ архивных документов военных комиссариатов, учреждений социальной защиты, загсов, архивных учреждений; сбор материалов об участниках войны; анализ документов музеев, комнат боевой славы учебных заведений; изучение списков и других материалов ветеранских организаций. К сожалению, многое с годами утрачено. В связи с этим в ряде случаев не удалось представить в списках полных данных.

С учетом замечаний и предложений, поступивших после выхода

в свет первого тома, редколлегии пришлось усилить поисковую работу как в столице республики, так и в районах и городах, тщательнее работать над информациями из ветеранских организаций, музеев, архивных и других учреждений. Только в г. Чебоксары были выявлены имена более двух тысяч защитников Отечества — солдат и офицерского состава, получена масса писем из других регионов России, СНГ, детей и внуков уже умерших ветеранов, проводилась работа с новым поступлением семейных архивных фото и различных документов. Все это значительно обогатило текстовый материал издания. Во втором томе опубликовано 273 очерка и зарисовки о победителях Великой Отечественной войны, 323 фотоснимка, в том числе много цветных.

В третьем томе, кроме пофамильных списков, дан богатый информационный материал о воинах, что были образцом мужества и героизма не только на войне, но и в послевоенные годы во всех сферах жизни республики. Чувашский народ по праву гордится теми защитниками Отечества, которые за свой труд были удостоены высоких званий Героя Социалистического Труда, лауреата Государственных премий, других правительственных наград. Прошедшие через жернова войны самоотверженно и успешно трудились руководителями министерств и ведомств, промышленных и сельскохозяйственных предприятий, учреждений и организаций. Среди них много известных деятелей науки, культуры, работников системы образования, здравоохранения, передовиков производства. В данном томе значительно расширены публикации об их замечательных делах как на ратном, так и трудовом фронтах. При этом многие материалы опубликованы впервые и, надеемся, они вызовут большой интерес не только наших детей, но и внуков.

Редколлегия вновь обращается с просьбой к родственникам погибших, к ныне живущим ветеранам, заинтересованным лицам и организациям о передаче рабочей группе книги «Память» всех не задействованных ранее документов, писем, выявленных фактов, имен, поскольку в каждом новом томе будет продолжаться публикация дополнительного материала, исправление неточностей, восстановление пропусков. Будем делать общими усилиями все возможное, чтобы имена и события самой ожесточенной войны XX века остались в народной памяти.

Весомую помощь в организационно-техническом и финансовом плане, как и ранее, оказали Кабинет Министров Чувашской Республики; руководитель Администрации Президента П.С. Краснов; министры: финансов — Н.В. Смирнов; труда, социальной и демографической политики — В.В. Андреев и другие.

Большой вклад в подготовку списков и других материалов III тома внесли главы администраций г. Канаш, Батыревского, Красночетайского, Порецкого и Яльчикского районов В.И. Полукарова, Н.И. Глухов, В.Г. Орлов, В.П. Седойкин, Н.П. Миллин. Они лично осуществляли координацию работы многочисленного актива, оказывали им своевременную поддержку и помощь. Нельзя не отметить огромный

труд членов рабочих групп этих администраций Л.Л. Макаровой, Л.С. Пристовой, Е.М. Баранова, Л.А. Чугуновой (г. Канаш); Ф.А. Майоровой, Ф.Ф. Мезитовой, Х.Н. Сабитовой, Г.Ф. Скворцовой, М.М. Сепперова, Б.С. Французова, А.П. Шулепова (Батыревский р-н); Ю.П. Мареевой, В.И. Немешкина, М.А. Хураськина (Красночетайский р-н); М.А. Ширяева, Л.Н. Копонирова, А.П. Аверьяновой (Порецкий р-н); П.А. Ефимова, Г.А. Адюковой, Г.Н. Выйгетовой, В.Г. Вастуловой, Р.А. Катайкиной, Г.Ф. Никитиной, С.В. Сайкина (Яльчикский р-н) и многих других.

Базовыми документами для формирования списков вернувшихся с войны ветеранов, безусловно, явились материалы военкоматов. Сотрудники военных комиссариатов республики, районов и городов провели огромную работу по выявлению максимально полных данных об участниках войны.

Особо признательны всем тем, кто кропотливо готовил пофамильные списки, представил воспоминания, письма, фотографии, вырезки из газет 40-х годов.

Неоценима повседневная забота ГУП «Чувашское книжное издательство» (директор И.Д. Тимофеев), ГУП «Издательско-полиграфический комплекс «Чувашия» (директор В.П. Павлов) по созданию необходимых условий для плодотворной деятельности рабочей группы редколлегии. Систематически освещают ход подготовки книги «Память» республиканские газеты «Советская Чувашия», «Хыпар», Чувашское радио и телевидение и другие средства массовой информации.

Редколлегия выражает сердечную благодарность работникам большинства районных и городских организаций социальной защиты населения, архивного дела, которые очень ответственно и творчески подошли к подбору и комплектации архивных документов о ветеранах войны.

Большую помощь в работе по составлению книги оказывают сельские администрации, ветеранские организации, сами участники войны, их родственники. Благодаря их отзывчивости среди материалов появились интереснейшие факты военных событий.

В подготовительной работе активно участвуют журналисты В.Ф. Степанов, А.И. Михайлов, ветеран МВД Г.М. Михайлов, краеведы В.Я. Григорьев, М.А. Воротников, Г.Ф. Мулюков, В.А. Табаков, В.М. Бурмистров, К.Ф. Ефремов, Н.Г. Скородумов, Г.А. Савельев, Г.В. Зотова и многие другие.

Заметно возрос интерес молодых к подвигу защитников Отечества. Радует то, что они предоставляют конкретный материал о своих дедах, прадедах, стремятся продолжить добрые традиции старшего поколения, беря на себя ответственность в решении сложных проблем республики и России.

Большую ценность представляют фотоснимки разных лет. Самые теплые слова благодарности редколлегия адресует помощнику Президента Чувашии Г.А. Юрьевой, фотожурналистам Н.Д. Звереву,

Г.Т. Верблюдову, С.П. Игнатьеву и другим, которые продолжают активно сотрудничать с редколлегией этого фундаментального издания.

В подготовке его также использованы материалы многочисленных книг, посвященных военной тематике. Среди них «Память солдатского сердца», «Страницы немеркнущей славы», «Уроженцы Чувашии на фронтах Великой Отечественной войны», «Чувашская литература в период Великой Отечественной войны» и многие другие.

Выпуск такого монументального труда — дело многозатратное, редколлегия признательна за финансовую поддержку Чувашскому отделению Волго-Вятского сбербанка (управляющий В.Н. Александров), руководству ОАО «Акционерный коммерческий банк «Чувашкредитпромбанк», Военно-мемориальной компании по Чувашской Республике (генеральный директор В.В. Воробьев), ООО «Трест-11» (управляющий С.Н. Башмаков).

Героический подвиг защитников Родины во имя жизни учит: не может быть свободным и счастливым народ, не помнящий своей истории и своих героев. Преданность Отечеству, как и любовь к родителям, — священна и незыблема. Без этого высокого чувства нет будущего. История России и Чувашии богата событиями и именами, которые составляют гордость человечества. У нынешнего и будущих поколений есть на кого равняться.

Н. ПЫРКИН,
руководитель рабочей группы редколлегии,
кандидат исторических наук

МЫ ЗАЩИТИЛИ СТРАНУ

Все реже собираемся мы вместе — солдаты Великой Отечественной войны. Все меньше и меньше нас остается. При встречах, вспоминая боевую молодость, роняем слезу о невосполнимой утрате — оставшихся вечно молодыми — друзьях и стыдимся дел «новых историков», которые перекраивают время и события, умаляют значимое, а возвышают мелкое. А что будет через несколько лет, когда и мы уйдем в небытие? Точно сказано: в тех, кто стреляет в прошлое из пистолета, будущее будет стрелять из пушки. Это мы уже сейчас ощущаем.

Хочу коснуться некоторых истоков нашей Победы, что имели исключительное значение в плане неистребимости морального духа, любви и преданности Родине.

Победу в войне ковали два поколения советских солдат: старшее и младшее. Одно, закаленное первой мировой и гражданской войнами, активно участвовало в строительстве новой жизни: индустриализации страны, кооперировании сельского хозяйства, развитии науки, образования, культуры, укреплении обороноспособности государства, повышении благосостояния народа. Грамотные, квалифицированные, выросшие на труде, образованные люди, они с чистой душой и высокими помыслами встали на защиту Отечества.

Родившееся в 1914—1926 годах молодое поколение имело в лице дедов и бабушек, отцов и матерей образцовый пример, как надо жить, трудиться и любить свою Отчизну. Это поколение было надеждой Отечества — воспитывалось на высоком патриотизме, выросло физически крепким, годным к военной службе, как говорили тогда, было подготовлено к труду и обороне. Оно чтило свою страну, верило в будущее и в победу над врагом, кипело ненавистью к гитлеровскому фашизму, что стремился к мировому господству, планировал стереть с лица земли Советский Союз и, создав на его территории гигантскую колонию, уничтожить более трети населения и поработить народы.

Советские люди прошли через тяжелейшие испытания, но не позволили Гитлеру осуществить свой план. И стар и млад делали все от них зависящее и в ратных сражениях, и на трудовом фронте. Автор этих строк был среди тех, кто на поле битвы приближал нашу Победу. Горжусь, что Советский Союз защитил свою независимость и сво-

боду, освободил народы Европы от фашистского порабощения, помог Соединенным Штатам Америки добить японский милитаризм.

Победа досталась нам дорогой ценой. Советский Союз потерял в войне около 27 миллионов человек, 13,5 процента населения. Ни одно государство мира не знало таких потерь.

Огромный вклад в Великую Победу внесла и наша республика. В борьбе с фашизмом положили свои жизни более 100 тысяч наших земляков, среди которых было немало писателей, учителей, медицинских работников, талантливых инженеров, рабочих, строителей, тружеников полей. Память о них будет вечно жить в сердцах новых и новых поколений.

Очередной великий подвиг совершили вернувшиеся с победой ветераны: они подняли из руин города и села, возрождая на новой основе промышленность и сельское хозяйство, науку, культуру, другие сферы жизни. Заложенный ими фундамент позволяет сегодня брать все новые рубежи в развитии жизнедеятельности Чувашии. Благодаря целенаправленной настойчивой работе современных руководителей республики, районов и городов успешно решаются проблемы строительства жилья, дорог, обустройства и газификации городов и населенных пунктов, развития сферы услуг. По многим направлениям Чувашия в стране среди лидеров. Ее опыт становится привлекательным и для других регионов России и СНГ. Нас, ветеранов войны и труда, это радует. Мы верим в будущее России и Чувашии.

В.Д. ДИМИТРИЕВ,
инвалид Великой Отечественной войны,
майор в отставке, доктор исторических наук,
профессор

г. КАНАШ

Краткая справка

Славную страницу в историю города вписали канашцы — участники Великой Отечественной войны — и погибшие, и вернувшиеся с фронтов.

Над городом не взрывались бомбы и снаряды, на его землю не ступал сапог фашистского солдата, но Канаш жил по суровым законам военного времени. Жители города всем, чем могли, помогали фронту. Только с вагоноремонтного завода были призваны 625 человек, 166 из них погибли. В составе 140-й стрелковой дивизии, что была сформирована в Чувашии, сражалось более 150 жителей Канаша и района. Вернулись домой только 23 человека.

Всего погибло и пропало без вести 827 канашцев. Среди вернувшихся с войны три Героя Советского Союза — П.Х. Бухтулов, И.А. Кабалин, И.М. Федоров. За безупречное служение Родине в годы Великой Отечественной войны 13 канашцев удостоены ордена Ленина, 37 — ордена Красного Знамени, 92 — Красной Звезды и множества других наград.

Те, кто не ушел на фронт, трудились под лозунгом «Все для фронта, все для победы!». Коллектив вагоноремонтного завода в годы войны неоднократно завоевывал переходящее Красное знамя Государственного Комитета Обороны и Совета Министров СССР, которое после Победы оставлено предприятию на вечное хранение. В 1941—1945 гг. здесь построены и выпущены 4 бронепоезда: «Комсомол Чувашии», «За Родину», «Имени М.И. Кутузова», «Имени А.В. Суворова», 49 — отремонтированы.

Канашские машинисты, призванные на войну, водили бронепоезда, совершали труднейшие рейсы в прифронтовые полосы: возили военные грузы и раненых.

В городе размещались 2 эвакогоспиталя — № 3062 и 3070, где за годы войны излечились и встали в строй тысячи бойцов и командиров.

И вот пришла долгожданная Победа. С фронта возвращались солдаты. Не только канашцы, но и многие уроженцы других городов и сел, отслужив в армии, приехали на вагоноремонтный завод и на другие предприятия и стройки. Вся их послевоенная жизнь связана с этим городом.

Современный Канаш — это промышленный и крупный транспорт-

ный узел. Его население в настоящее время составляет 56 тысяч человек.

В Канаше, как и во всей Чувашии, интенсивно строится жилье, ведется газификация, реализуются многие республиканские программы. Дальнейшее развитие получила экономика, меняется общественная инфраструктура, большое внимание уделяется развитию культуры и спорта.

Город растет и благоустраивается. За эти годы построены новая современная школа и автовокзал, открылись Дом ветеранов и филиал ЧГУ, завершена реконструкция железнодорожного вокзала и городской детской больницы, открыта новая библиотека. Введена в эксплуатацию первая нить водовода Высоковка — Канаш. 33 промышленных предприятия, действующие в городе, наращивают темпы производства, увеличивают выпуск продукции, в них происходит структурная перестройка. В городе открыты 5 филиалов вузов и ссузов, в 10 общеобразовательных школах и в школе-лицее проведена компьютеризация учебного процесса. Эстетическим воспитанием детей и подростков занимаются детская музыкальная школа, центр детского и юношеского творчества. С открытием двух офисов врача общей практики и телемедицинского центра на более высокую ступень поднято медицинское обслуживание горожан. Оздоровлению населения способствуют спортивные сооружения и учреждения, стадион, плавательный бассейн, 2 ДЮСШ и др.

Изменился и внешний облик города: он стал чистым, уютным.

Не забывают горожане и о тех, кто отдал свою жизнь за свободу и счастье будущих поколений. В память о них сооружен монумент Славы на центральной площади города, обелиск в честь погибших вагоноремонтников, установлены мемориальные доски на бывших эвакогоспиталях и в школах, бережно сохраняются братские могилы воинов, умерших от ран в Канаше. Ежегодно 9 мая горожане возлагают цветы к Вечному огню в память о погибших и в память о тех, кто вернулся с войны, строил и украшал свой город, но не дожил до очередного Дня Победы. Приходят канашцы сюда, чтобы встретиться и поклониться живым участникам войны.

АББАЗОВ Харис Ямалдинович (1924–1993). Мл. сержант, зам. ком. орудия 1594 иптап.

АББАЗОВ Шарафутдин Шарафутдинович (1912–1993).

АБДУЛВАЛЕЕВ Яков Шакирзянович, род. 1924. Ст. матрос, комендор бр. катера 432, ДВФ.

АБЗАЛОВ Киям Абзалтынович, род. 1919. Рядовой, пулеметчик 52, 8 иптабр, 3 А, ЗФ.

АБЛАМСКИЙ Петр Сергеевич, род. 1924. Лейтенант, комвзвода 211 минп 15 ад РГК, 1-й ПФ. Ранен.

АБРАМОВ Александр Абрамович, род. 1917. Рядовой, 30 ап.

АБРАМОВ Михаил Арсентьевич (1919–1980). Гв. сержант, оруд. мастер 416 гв. сап.

АБРАМОВ Николай Александрович (1926–1991). Рядовой, 512 зенап.

АБРАМОВ Федор Степанович (1915–1994). Капитан, оперуполн. СМЕРШ 71 сп 1 гв. А, Ст. Ф, 1-й и 2-й УФ. Дважды ранен.

АБРОСИМОВ Николай Иванович (1912–1988). Рядовой, 50 сп 39 сд. Ранен.

АБУБАКИРОВ Исак Бакирович, род. 1911. Рядовой, стрелок 104 сп. Ранен.

АВВАКУМОВ Василий Максимович (1916–1978). Рядовой, разведчик 10 сп.

АВДЕЕВ Александр Григорьевич, род. 1923. Сержант, связист, ДВФ. Ранен.

АВДЕЕВ Вячеслав Иванович, род. 1924. Лейтенант, комвзвода 190 сп 5 сд, Бр. Ф. Ранен.

АВДЕЕВ Константин Семенович (1912–1980). Рядовой. Ранен.

АВЕРЬЯНОВ Михаил Филиппович, род. 1917. Рядовой, 243 сп.

АГАФОНОВ Василий Федорович (1920–1996). Рядовой, стрелок 373 сп.

АГАФОНОВ Иван Васильевич, род. 1920. Старшина т/с, авиамеханик БАО, СКФ.

АГАФОНОВ Николай Васильевич, род. 1926. Гв. ефрейтор, наводчик 127 гв. сп. Дважды ранен.

АГАФОНОВ Павел Васильевич (1913–1995). Лейтенант, комвзвода 10 мехбр, 2-й УФ. Ранен.

АДАМОВ Иван Парфентьевич (1908–1977). Матрос, сигнальщик 255 морсбр.

АДАМОВ Никифор Парфентьевич (1914–1971). Рядовой, шофер продпункта № 4.

АДАМОВСКИЙ Амшей Григорьевич, род. 1910. Воентехник 3 техотд. 26 ждбр 16А, ЗФ.

АДЕЕВ Хамат (1911–1997). Рядовой, шофер 386 отд. автотракт. б-на.

АДЕЕВ Харис Халимович, род. 1926. Рядовой, стрелок 1045 сп, ДВФ.

АЗИЗОВ Адельша Искандирович, род. 1920. Мл. лейтенант т/с, ДВФ.

АЙБИНДЕР Матис Шмулевич, род. 1924. Рядовой, пулеметчик 117 гв. сп. Ранен.

АЙНЕТДИНОВ Мибиракша Ахметтареевич, род. 1925. Рядовой, автоматчик 174 сп. Ранен.

АКБАРОВ Канафия Хотмуллинович (1914–2001). Рядовой, 227 сп.

АКИМИХИНА Антонина Николаевна (1915–1987). Рядовая, 10 отр. 7 партизан. бр. Крым. Ранена.

АКЧУРИН Виктор Васильевич (1922–1995). Мл. лейтенант, ком. сан. взвода 266 сд, Кал. Ф. Ранен.

АЛАДЫШКИН Николай Дмитриевич, род. 1925. Старшина, радист, ком. отдел. 224 отд. габр, 123 гв. ап, Ст. Ф, ПФ, ДВФ. Дважды ранен.

АЛАНТЬЕВ Павел Васильевич (1897–1982). Сержант, 247 д. Ранен.

АЛЕКСАНДРОВ Александр Александрович (1923–1984). Мл. сержант, связист 209 отд. кшр.

АЛЕКСАНДРОВ Алексей Александрович, род. 1914. Лейтенант, комвзвода 129 гв. сп. Трижды ранен.

АЛЕКСАНДРОВ Алексей Александрович, род. 1922. Гв. старшина, 2, 8 гв. кп. Четырежды ранен.

АЛЕКСАНДРОВ Борис Александрович, род. 1913. Рядовой, стрелок 307 сп, ЦФ, ЗФ. Контужен.

АЛЕКСАНДРОВ Василий Александрович (1916–1990). Ефрейтор, 8 иптабр.

АЛЕКСАНДРОВ Василий Александрович (1926–1993). Рядовой, стрелок в/ч 7433, 7408.

АЛЕКСАНДРОВ Георгий Александрович (1918–1999). Рядовой, связист 14 рс. Ранен.

Герой Советского Союза И.А. Кабалин выступает на одной из встреч ветеранов войны с молодежью в краеведческом музее.

Жизнь Героя Советского Союза Ивана Андреевича Кабалина тесно связана с г. Канаш. Родился он в Комсомольском районе, но уже в молодые годы переехал в Канаш. Здесь учился, работал на вагоноремонтном заводе. Отсюда ушел на фронт. На родное предприятие Иван Андреевич вернулся после войны со Звездой Героя на груди. Снова учился, снова работал. И постоянно встречался с молодежью: во Дворце культуры, в школах, в краеведческом музее, в библиотеках. Огромен его вклад в патриотическое воспитание не одного поколения канашцев.

Жители города помнят и чтят своего Героя. Его именем названа улица в Канаше, школа-лицей № 11, где он учился. (Очерк о И.А.Кабалине опубликован в 2 т. книги «Память» в разделе «Комсомольский р-н», с. 264.)

АЛЕКСАНДРОВ Иван Александрович, род. 1913. Мл. сержант. Дважды ранен.

АЛЕКСАНДРОВ Илья Александрович (1915–2002). Рядовой, стрелок 227 сп. Ранен.

АЛЕКСАНДРОВ Илья Александрович, род. 1915. Мл. лейтенант, ком. св 12 брмп, СФл.

АЛЕКСАНДРОВ Илья Александрович (1923–1999). Мл. сержант, в/склад 31873, ДВФ.

АЛЕКСАНДРОВ Константин Александрович (1908–1992). Сержант т/с, 33 кислорододобыв. ст.

АЛЕКСАНДРОВ Михаил Александрович (1920–1984). Мл. лейтенант, 420, 99 сп, КФ, 1-й ДВФ. Контужен.

АЛЕКСАНДРОВ Николай Александрович, род. 1925. Рядовой, артиллерист 141 иптап.

АЛЕКСАНДРОВ Николай Александрович (1926–1992). Старшина, 1 дн. эскадр. миноносц., ДВФ.

АЛЕКСАНДРОВ Николай Александрович, род. 1926. Мл. сержант, стрелок в/ч 7433 НКВД.

АЛЕКСАНДРОВ Петр Александрович, род. 1910. Рядовой, разведчик 1887 зенап, ДВФ.

АЛЕКСАНДРОВ Петр Александрович (1924–1969). Ст. матрос, сапер 53 отд. аэ ВВС, ТОФ.

АЛЕКСАНДРОВ Петр Иванович (1913–1996). Ст. лейтенант, 21 район авиабазир. 16 ВА, ЦФ, ЮЗФ, 1-й БФ.

АЛЕКСАНДРОВ Прокопий Александрович, род. 1907. Рядовой, нач. 1 отд. ОК 37 А.

АЛЕКСАНДРОВ Сергей Александрович (1911–1994). Сержант, стрелок 78 сд.

АЛЕКСАНДРОВ Степан Александрович, род. 1910. Рядовой, лин. надсмотрщик 23 отд. рвбс.

АЛЕКСАНДРОВ Степан Александрович, род. 1922. Гв. ст. сержант, ком. отдел. 353 иптап, Ст. Ф, ЛФ. Ранен.

АЛЕКСАНДРОВ Федор Александрович, род. 1920. Рядовой, телефонист 62 ап 8 сд.

Настиг осколок лейтенанта

Мальчишки выпускного класса канашской школы № 61 в 1941 г. в полном составе ушли на фронт. В армию не взяли только самого молодого по возрасту Петра Абламского. После школы он стал работать в дистанции сигнализации и связи сначала учеником, а потом электромехаником. Призвали его в августе 1942 года.

Окончив артиллерийское училище в звании лейтенанта, П. Абламский прибыл на 1-й Прибалтийский фронт. Был назначен командиром взвода управления – обеспечивал связь минометной батареи с передним краем. Не раз смотрел лейтенант смерти в лицо. А в марте 44-го его настиг осколок вражеской мины. Тяжелое ранение, госпиталь, две операции. В госпитале Петр Сергеевич узнал о награждении его орденом Красной Звезды.

В Канаш П.С. Абламский вернулся инвалидом второй группы. И поспешил на родное предприятие. Окончил курсы в Москве, стал высококлассным специалистом. Принимал активное участие в модернизации системы управления железнодорожным транспортом, занимался монтажом оборудования телевизионного ретранслятора – стоял в Канаше у колыбели «голубого экрана».

Самоотверженный труд Петра Сергеевича отмечен орденом Октябрьской Революции, медалями.

АЛЕКСАНДРОВ Филипп Николаевич, род. 1910. Сержант, шофер 149 тбр.

АЛЕКСАНДРОВА Матрена Семеновна, род. 1923. Ст. сержант, медсестра ХППГ № 4.

АЛЕКСАНДРОВА Нина Илларионовна (1922–2000). Сержант, 80 полев. прач. отр. 6 гв. А.

АЛЕКСЕЕВ Александр Алексеевич (1919–1993). Сержант, ком. отдел. 14 гв. сд. Ранен.

АЛЕКСЕЕВ Александр Алексеевич (1924–1981). Рядовой, стрелок 137 сп.

АЛЕКСЕЕВ Александр Алексеевич, род. 1926. Ефрейтор, 21 отд. р. пол. водоснаб. 5 Уд. А, 1-й ДВФ. Ранен.

АЛЕКСЕЕВ Анатолий Ефимович, род. 1918. Капитан м/с, 16 отд. бхз, 2 А, ДВФ.

АЛЕКСЕЕВ Анатолий Михайлович (1925–1996). Рядовой, ст. телефонист 624 обс 270 сп. Ранен.

АЛЕКСЕЕВ Аркадий Алексеевич, род. 1927. Рядовой.

АЛЕКСЕЕВ Артемий Алексеевич (1915–1994). Рядовой, 429 зенад.

АЛЕКСЕЕВ Архип Алексеевич, род. 1913. Капитан, парторг отд. автб 9 мехк 3 гв. ТА, 1-й УФ.

АЛЕКСЕЕВ Борис Федорович, род. 1923. Мл. лейтенант, комвзвода 157 сп 1 Уд. А, СЗФ, ЗФ. Ранен.

АЛЕКСЕЕВ Варсонофий Алексеевич (1921–2000). Сержант, автоматчик 209 отд. тбр.

АЛЕКСЕЕВ Василий Алексеевич, род. 1926. Рядовой, стрелок 225 сп 47 д.

АЛЕКСЕЕВ Герасим Алексеевич (1918–1990). Рядовой, стрелок 295 сп 5 Уд. А. Дважды ранен.

АЛЕКСЕЕВ Егор Алексеевич, род. 1908. Рядовой, ст. пулеметчик 18 гв. сбр. Ранен.

АЛЕКСЕЕВ Егор Алексеевич (1920–1992). Гв. лейтенант, 7 орс 5 гв. сд, ЗФ, 3-й БФ. Дважды ранен.

АЛЕКСЕЕВ Иван Алексеевич, род. 1920. Ранен.

АЛЕКСЕЕВ Иван Дмитриевич (1927–2001). Рядовой, телефонист 60 зенап.

АЛЕКСЕЕВ Михаил Алексеевич, род. 1912. Ст. лейтенант, 1057 сп 297 сд, 2-й УФ. Контужен.

АЛЕКСЕЕВ Михаил Алексеевич, род. 1913. Рядовой, 187 арм. ап.

АЛЕКСЕЕВ Михаил Семенович (1917–1984). Рядовой, 33 отд. б. ранц. огнеметов.

АЛЕКСЕЕВ Николай Алексеевич (1916–1968). Рядовой, стрелок 199 сп. Ранен.

АЛЕКСЕЕВ Николай Алексеевич (1924–1998). Гв. ефрейтор, стрелок 130 гв. сп.

АЛЕКСЕЕВ Николай Алексеевич (1925–1996). Гв. мл. сержант, радиотелеграфист 3 зап. сп.

Братья Агафоновы (слева направо): Иван, Николай, Павел.

Братья Агафоновы

Четыре брата Агафоновых из д. Крестниково Комсомольского района в лихую годину встали в ряды защитников Родины. Алексей погиб в 1941 г. Иван, Павел и Николай сражались с врагом до победного часа.

Старшина техслужбы Иван Агафонов служил авиамехаником в батальоне аэродромного обслуживания на Северо-Кавказском фронте.

Наводчик орудия гвардии ефрейтор Николай Агафонов воевал на 1-м Белорусском фронте в 246-м, 127-м гвардейском и 611-м стрелковых полках. Дошел до Берлина, дважды был ранен. Его фронтовые подвиги отмечены орденом Славы III степени, медалями «За боевые заслуги», «За победу над Германией» и др.

Командир взвода управления батареи техник-лейтенант Павел Агафонов сражался в 10-й мехбригаде на Степном и 2-м Украинском фронтах. Награжден орденом Красной Звезды, медалями.

После войны братья Агафоновы работали на Канашском ВРЗ.

АЛЕКСЕЕВ Николай Алексеевич (1927–1998). Матрос, 42 сд.

АЛЕКСЕЕВ Николай Алексеевич (1927–1997). Старшина, стрелок 91 сп.

АЛЕКСЕЕВ Николай Васильевич (1908–1983). Ст. лейтенант, упр. воен. коменд. жд уч., 3-й УФ.

АЛЕКСЕЕВ Павел Алексеевич, род. 1926. Рядовой, минометчик, 4 ВА, УФ.

АЛЕКСЕЕВ Павел Алексеевич, род. 1913. Ефрейтор. Ранен.

АЛЕКСЕЕВ Петр Алексеевич, род. 1926. Рядовой, сапер 60 отд. исб, ДВФ.

АЛЕКСЕЕВ Серафим Алексеевич (1909–1979). Мл. лейтенант, комвзвода 81 гв. сп, Вор. Ф. Ранен.

АЛЕКСЕЕВ Федор Алексеевич, род. 1910. Рядовой, стрелок 57 сп вв НКВД.

АЛЕКСЕЕВ Яков Алексеевич (1918–1998). Лейтенант, нач. разведки 172 тгап, 2 Уд. А, ВФ. Ранен.

АЛЕКСЕЕВА Мария Андреевна (1920–1980). Рядовая, 102 пс 48 А.

АЛЕКСЕЕВА Нина Павловна, род. 1921. Рядовая, повар 383 зенап, ЦФ, ЗФ.

АЛЕКСЕЕВА (СУВОРОВА) Перасковья Васильевна (1924–2000). Рядовая, 887 ап.

АЛЕШИН Владимир Михайлович (1918–1984). Рядовой, пом. машиниста 24 отд. эждп.

АЛЕШИН Федор Трофимович (1909–2000). Капитан, нач. 6 отд. штаба 29 сд 5 А, ЗФ.

АЛИКБЕРОВ Небиула Галямович (1919–2001). Рядовой, кавалерист 26 кд, УФ. Контужен.

АЛИКБЕРОВ Нургали Галяметдинович (1926–2001). Гв. мл. сержант, пулеметчик 97, 190 гв. сп. Контужен.

АЛИКБЕРОВ Харис Заятдинович (1926–1996). Рядовой, стрелок 103 сп.

АЛИУЛЛОВ Хабибулла Хайруллович, род. 1925. Рядовой, 572 сп, 130 погранп, 2-й ПФ. Ранен.

Истребитель танков

В армию Степана Александрова призвали в мае 1942 г., когда ему было 19 лет. Курс молодого бойца прошел в Канаше, потом окончил артиллерийскую школу и стал артразведчиком. Младшего сержанта Александрова направили в 57-й артиллерийский полк 193-й дивизии, которая находилась в районе Тулы.

Во время Сталинградской битвы 57-й артполк оказался в эпицентре событий. Орудие С. Александрова стояло на территории тракторного завода и прямой наводкой расстреливало немецкие танки и автоматчиков. В тех боях Степан был тяжело ранен. После госпиталя снова вернулся в строй. На сей раз попал в 353-й истребительно-противотанковый полк на Калининский фронт.

Сержант Александров в составе 1-й гвардейской танковой армии воевал на Курской дуге, участвовал в битве за Днепр, освобождал Житомир, Винницу, Черновцы, сражался на Сандомирском плацдарме в Польше, форсировал Вислу и Одер, в составе штурмовой группы брал Берлин.

Боевые подвиги старшего сержанта Александрова отмечены двумя орденами Красной Звезды, двумя медалями «За отвагу» и другими наградами.

Домой Степан Александрович вернулся в 1946 г. Работал на ВРЗ, заводах резцов и техоснастки. Два его сына продолжили боевые традиции отца – оба окончили высшее военное училище и стали профессиональными военными.

АЛФЕЕВ Константин Алексеевич, род. 1915. Ст. сержант, 134 ап.

АЛЬЖЕВ Василий Николаевич (1923–1982). Лейтенант, радиотелеграфист 316 гв. сп, БФ, КФ.

АЛЬЖЕВА Мария Семеновна (1923–1996). Рядовая, 720 зенап.

АЛЮНОВ Петр Иванович, род. 1925. Рядовой, минометчик 237 вдп, 13 вдбр.

АМАЕВ Николай Васильевич (1913–1955). Ст. сержант, 224 погранп. Ранен.

АМЕРХАНОВ Рахимулла Сабирович (1923–1996).

АНАНЬЕВ Василий Ананьевич, род. 1903.

АНАНЬЕВ Василий Ананьевич (1921–1999). Рядовой, стрелок 72 сп, Ст. Ф. Ранен, контужен.

АНАНЬЕВ Константин Максимович (1908–1967). Лейтенант, комвзвода 1241 сп, ВФ. Ранен.

АНАНЬЕВ Ростислав Ананьевич, род. 1927. Ефрейтор, стрелок в/ч 15112, ДВФ.

АНАНЬЕВ Сергей Николаевич (1922–1979). Техник-лейтенант, 15 гв. апдд.

АНАНЬЕВ Степан Николаевич, род. 1911. Войска НКВД.

АНДРАМОНОВ Евгений Гурьевич, род. 1925. Капитан, 186 гв. обс 12 гв. тк, 2-й УФ.

АНДРЕЕВ Арсентий Андреевич, род. 1916. Гв. сержант, ком. отдел. разведки 405 гап. Дважды ранен.

АНДРЕЕВ Вадим Поликарпович, род. 1917. Гв. сержант, пом. комвзвода 24 гв. сп, СЗФ. Ранен.

АНДРЕЕВ Василий Андреевич (1912–1979). Гв. сержант, ком. отдел. 58 гв. кп. Дважды ранен.

АНДРЕЕВ Василий Андреевич (1923–1994). Рядовой, стрелок 38 сп. Ранен.

АНДРЕЕВ Василий Андреевич, род. 1926. Рядовой, пулеметчик 240 п. НКВД.

АНДРЕЕВ Владимир Яковлевич (1924–1993). Рядовой, стрелок 306 сп. Ранен.

АНДРЕЕВ Иван Андреевич (1918–1980). Сержант, 3 пулр 31 сп 25 сд.

АНДРЕЕВ Иван Андреевич (1924–1989). Матрос, 906 отд. зенад.

АНДРЕЕВ Илья Андреевич, род. 1924. Матрос, стрелок 162 сп.

АНДРЕЕВ Михаил Андреевич (1914–2003). Мл. лейтенант, пиротехник 35 отд. трофр, 1-й УФ.

АНДРЕЕВ Михаил Андреевич (1918–1999). Рядовой, стрелок 249, 135 сп. Трижды ранен.

АНДРЕЕВ Михаил Андреевич, род. 1927. Рядовой, стрелок 67, 63 об войск НКВД.

АНДРЕЕВ Николай Андреевич, род. 1925. Гв. старшина, 401 гап. Дважды ранен.

Раненым сутки лежал на снегу

Вадим Поликарпович Андреев родился в Канаше в 1917 г. Работал на железной дороге. Имея бронь, настойчиво просил отправить его в армию. В июне 1940 г. добился своего. Службу начал в Мурманске в составе 205-й стрелковой дивизии. Окончив специальную школу, стал командиром пулеметно-зенитного расчета.

22 июня 1941 г. полк, где служил В. Андреев, из Мурманска переправился через залив и занял оборону на восточном берегу реки Западная Лица. Отражая атаки во много раз превосходящих сил противника, рвущегося к Мурманску, часть, как писала потом газета «Красная Звезда», «...в этих жестоких боях утвердила бессмертие полка». Из долины, где происходили сражения, не удалось уйти почти ни одному немцу. Фашисты называли ее потом долиной смерти, а наши бойцы — долиной славы. Отличился здесь и расчет нашего земляка.

Вскоре по заявлению в бюро комсомола полка его перевели в роту автоматчиков и назначили помощником командира взвода. А когда был убит командир, Вадим Поликарпович принял командование подразделением на себя.

16 мая 1942 г. В. Андреев был ранен в обе ноги и почти сутки пролежал на снегу в условиях заполярной зимы. Только на второй день его подобрали санитары и доставили в медсанбат. А тем временем в части сержанта уже сочли пропавшим без вести, о чем сообщили домой.

В январе 1943 г. В. Андреева признали годным к нестроевой службе. Демобилизовался он в декабре 1945 г. Вернулся в Канаш и работал на железнодорожном транспорте.

Боевые подвиги Вадима Поликарповича отмечены орденом Отечественной войны I степени, медалью «За отвагу» и другими наградами, а мирный труд — знаком «Почетному железнодорожнику».

АНДРЕЕВ Николай Андреевич (1926–1996). Ефрейтор, стрелок 137 зап. сп.

АНДРЕЕВ Николай Федорович, род. 1916. Лейтенант, комвзвода 1216 сп, ВФ, СЗФ. Дважды ранен.

АНДРЕЕВ Петр Андреевич, род. 1908. Рядовой, стрелок 133, 234 сп, 20 зенабр.

АНДРЕЕВ Петр Андреевич (1910–1987). Сержант, 47 кислороднодобыв. ст. 5 ВА. Ранен.

АНДРЕЕВ Петр Андреевич (1923–1980). Ефрейтор, стрелок 108 сп, 1-й ДВФ.

АНДРЕЕВ Петр Андреевич (1925–1998). Ефрейтор, лин. надсмотрщик 562 обс, ДВФ.

АНДРЕЕВ Петр Яковлевич (1924–1992). Рядовой, шофер 45 иптабр. Ранен.

АНДРЕЕВ Прокопий Андреевич, род. 1911. Рядовой, 87 отд. иптад.

АНДРЕЕВ Степан Осипович, род. 1927. Старшина 1 ст.

АНДРЕЕВ Хрисан Ильич (1909–1990). Рядовой, 171 сп.

АНДРЕЕВ Юрий Трифонович (1925–1999). Сержант, шофер 573 корп. обс. Ранен.

АНДРЕЕВА Александра Филипповна, род. 1921. Лейтенант, медсестра 110 БАО.

АНДРИАНОВ Алексей Васильевич (1913–1993). Гв. ст. лейтенант, комроты 45 гв. тп, ЛФ. Дважды ранен.

АНДРИАНОВ Михаил Андрианович (1911–1994). Старшина, ком. отдел. 4 обс.

АНДРИАНОВ Николай Андрианович, род. 1925. Сержант, стрелок 95 отд. сбр, 488 сп.

АНДРИАНОВ Семен Андрианович, род. 1921. Мл. лейтенант, комвзвода 793 ап, Кал. Ф. Ранен.

АНДРОНОВ Петр Михайлович (1914–1995). Старшина, шофер 5 гв. сд. Ранен пять раз, контужен.

АНДЮСЕВ Осип Андюсевич, род. 1924. Рядовой, стрелок 139 БАО 183 авд.

О награде узнал в госпитале

Алексей Васильевич Андрианов родился в д. Шумерово Орловской области в 1913 г. С детских лет познал тяжелый труд: помогал матери поднимать пятерых детей, пас скот, батрачил у кулаков. Окончил школу ФЗУ, Крымский техникум агромеханизации. Учился и работал. В 1939 г. поступил в Северо-Кавказский горно-металлургический институт. Летом 1941 г. во время каникул работал в совхозе в Крыму на уборке урожая. Здесь и застала его война. С трудом добрался до Орджоникидзе. 30 сентября студента Андрианова призвали в армию и направили в запасной танковый полк, затем в Камышинское танковое училище.

В ноябре 1942 г. состоялся ускоренный выпуск и молодых лейтенантов отправили в Челябинск за новой техникой. Получив боевые машины Т-34, прямо на заводском полигоне провели их обкатку и начали боевую подготовку экипажей. Вскоре их погрузили в эшелон и отправили на Центральный фронт под г. Дмитриев-Льговский. Танкисты 40-го полка сразу же вступили в бой.

В трудных сражениях мужал и закалялся офицер Андрианов. В июле 1943 г. Алексея Васильевича назначили командиром танковой роты. В новой должности он особенно отличился в боях за г. Нежин в Черниговской области, во время битвы за Днепр. Здесь полк понес большие потери – в строю осталось лишь пять машин.

После переформирования и пополнения 40-й танковый полк перебросили на Волховский фронт. Он участвовал в боях по снятию блокады Ленинграда. Освобождал города Дно, Порхов, Остров. Алексею Васильевичу особенно памятным было сражение за с. Иваньково. В разгар боя он узнал, что стрелковая рота осталась без командира. А. Андрианов принял командование пехотным подразделением на себя. Организовал оборону. Рота успешно отбила танковую атаку гитлеровцев. Один фашистский танк подбил сам командир роты. За этот бой Алексея Васильевича наградили орденом Красного Знамени.

В апреле 1944 г. под г. Остров А. Андрианова тяжело ранило. Пять месяцев пролежал в госпитале. Здесь и узнал, что за отличие в снятии блокады Ленинграда награжден орденом Отечественной войны II степени. Орден Отечественной войны I степени он получил за участие в ликвидации блокированной Курляндской группировки фашистских войск, где сражался с врагом в составе 45-го танкового полка 3-го гвардейского Сталинградского мехкорпуса.

Демобилизовался А. Андрианов в 1945 г., вернулся в институт. Окончив его, трудился на рудниках, директором МТС в Читинской области. С 1962 г. Алексей Васильевич жил и работал в Канаше. Умер в 1993 г.

АНИСИМОВ Александр Григорьевич (1923–1979). Рядовой, стрелок 56 гв. сп.

АНИСИМОВ Василий Семенович, род. 1925. Разведчик 30 гв. сп 22 сбр, 2-й УФ. Трижды ранен.

АНИСИМОВ Павел Анисимович (1925–2000). Матрос, стрелок 14 брмп.

АНИЩЕНКО Пелагея Павловна (1910–1992). Лейтенант м/с, хирург-ординатор ППГ, 33 А, ЗФ.

АНТОНОВ Алексей Антонович, род. 1909.Старшина, 150 отд. тп 14 отд. тбр.

АНТОНОВ Виктор Никитич (1925–1987). Сержант, радиотелеграфист 704 обс 70 тп.

АНТОНОВ Гаврил Антонович, род. 1924. Ст. матрос, комендор 130 адн.

АНТОНОВ Георгий Антонович (1921–1999). Мл. лейтенант м/с, 48 ск, 69 А, 1-й Степ. Ф, УФ. Дважды ранен.

АНТОНОВ Егор Антонович (1909–1982). Старшина т/с, ком. отдел. шоферов 150 отд. тп.

АНТОНОВ Кузьма Антонович, род. 1921. Рядовой, стрелок 425 сп. Ранен.

АНТОНОВ Михаил Гаврилович (1918–1996). Ефрейтор, шофер 648 БАО.

АНТОНОВ Николай Тимофеевич, род. 1924. Рядовой, 52 отд. мцп.

АНТОНОВ Павел Антонович (1911–1985). Рядовой, стрелок 5 отд. сп.

АНТОНОВ Павел Антонович, род. 1916. Рядовой. Ранен.

АНТОНОВА Рона Антоновна. Санинструктор 459 сп 42 сд 49 А, ЗФ, 1-й БФ.

АНТРОПОВ Иван Иванович, род. 1919. Ст. сержант, ком. отдел. связи 312 сп. Дважды ранен.

АНТРОПОВ Иван Кузьмич, род. 1926. Ефрейтор, наводчик 1495 ап 25 тк, 1-й УФ. Ранен, контужен.

АППОЛОНОВ Константин Апполонович (1922–1984). Минометчик 73 гв. сп. Ранен.

АРАПОВ Георгий Антонович (1908–1966). Гв. ефрейтор, 6 гв. минп.

АРЕШИНА Татьяна Васильевна, род. 1921. Телефонистка орс 198 сд. Контужена.

АРКАДЬЕВ Валентин Аркадьевич (1922–1991). Рядовой, стрелок 116 сп. Ранен.

АРСЕНТЬЕВ Зосим Степанович (1924–1981). Ст. лейтенант, 7 рвждб.

АРСЕНТЬЕВ Иван Арсентьевич (1919–1996). Рядовой, наводчик 124 минп.

АРСЕНТЬЕВ Михаил Васильевич (1925–1987). Рядовой, сапер 61 отд. сапб.

АРСЕНТЬЕВ Семен Арсентьевич, род. 1927. Рядовой, стрелок 81 п. войск НКВД.

АРТЕМЬЕВ Виктор Афанасьевич (1926–1990). Ком. пул. отдел. 1104 сп, 31 А, 3-й БФ. Контужен.

АРТЕМЬЕВ Иван Артемьевич, род. 1913. Мл. сержант, стрелок 264, 69, 306 сп. Трижды ранен.

АРТИЗАНОВ Павел Никифорович (1922–1999). Лейтенант, комбат 402 отд. пулаб, Бр. Ф. Ранен.

АРТЮХИН Дмитрий Павлович, род. 1916. Рядовой, кавалерист кп. Ранен.

АРХИПОВ Василий Кириллович, род. 1924. Гв. лейтенант, комвзвода 273 гв. сп, 5 Уд. А, 2-й БФ. Ранен.

АРХИПОВ Николай Архипович (1918–1981). Ст. лейтенант, нач. отд. штаба 36 иавд ПВО, ЗФ.

АРХИПОВ Павел Архипович (1913–1978). Ст. сержант, 1190, 287 сп.

АРХИПОВ Пегасий Архипович (1914–1984). Сержант, 180 сп, 2-й УФ.

АРХИПОВ Серафим Архипович, род. 1909. Рядовой, стрелок 497 отд. пабр. Ранен.

АРХИПОВ Степан Архипович (1908–1967). Рядовой, лин. надсмотрщик 420 отд. кшр.

АРХИПОВ Федор Филиппович, род. 1925. Рядовой, 534 иптап, ДВФ.

АРЦЫБАШЕВ Василий Алексеевич (1914–2003). Лейтенант, 337 гап, 1-й УФ.

АСТАФЬЕВ Александр Яковлевич (1919–1988). Сержант, ком. отдел. связи 543 ап.

АСТАФЬЕВ Иван Яковлевич (1916–1997). Мл. сержант, водитель 360 отд. иптадн 832 ап.

АФАНАСЬЕВ Александр Ильич (1911–1989). Рядовой, 775 сп.

АФАНАСЬЕВ Вениамин Герасимович, род. 1926. Рядовой, стрелок 2 гв. мсбр, 2-й БФ.

АФАНАСЬЕВ Георгий Иванович (1923–1968). Сержант, ком. отдел. 90 отд. сап. Дважды ранен.

АФАНАСЬЕВ Георгий Ильич (1918–1988). Рядовой, 3 сп, 1-й УФ.

АФАНАСЬЕВ Иван Афанасьевич, род. 1924. Сержант, ком. отдел. разв. 59 ап.

АФАНАСЬЕВ Николай Афанасьевич (1925–1998). Наводчик 387 гв. сап, 1-й БФ. Ранен.

АФАНАСЬЕВ Николай Никифорович (1925–1995). Мл. сержант, 300 гв. сп 13 гв. вдбр. Ранен.

АФАНАСЬЕВ Петр Афанасьевич (1918–1973). Сержант, ком. отдел. связи 27 пулаб.

АФАНАСЬЕВ Семен Афанасьевич, род. 1924. Рядовой, стрелок 39 сп. Ранен.

АФАНАСЬЕВА Евдокия Ивановна, род. 1920. Связистка 310 отд. зенадн, 1-й УФ. Контужена.

АХМЕЕВ Николай Федорович (1914–1998). Ст. лейтенант, 38 тбр.

АХМЕТШИН Мингалий Ахметшинович (1925–1994). Гв. ст. сержант, механик-водитель 15 отд. тб. Дважды ранен.

АХМЕТЬЕВ Николай Семенович, род. 1925. Рядовой, стрелок 409 п. НКВД.

АХТЯМОВА Анастасия Егоровна, род. 1923. Рядовая.

АШАЕВ Алексей Иванович, род. 1925. Мл. сержант, фельдъегерь 742 сп, 835 ап.

АШАЕВ Григорий Иванович (1919–1989). Рядовой, стрелок 1036 сп, ДВФ.

АЮПОВ Адил Садыкович (1919–1992).

АЮПОВ Гилазетдин Незметдинович, род. 1926. Рядовой, 112 зап. сп.

БАБАЙЧЕНКОВ Иван Васильевич (1903–1982). Рядовой, 1063 зенап.

БАБАКОВ Иван Иванович (1922–1991). Ст. лейтенант, комроты 226 сп 21 А, 1-й, 2-й БФ, 1-й, 2-й ПФ. Четырежды ранен.

БАБИЧ Владимир Яковлевич, род. 1925. Ст. сержант, радист, комвзвода, ДВФ. Контужен.

БАГАУТДИНОВ Замалдин Залялдинович (1923–1998). Гв. сержант, ком. стр. отдел. 24 отд. вдбр.

БАДАНОВ Анатолий Степанович (1912–1952). Капитан, пом. нач. штаба 1197 сп, Кал. Ф, ПФ, ЛФ. Ранен пять раз.

БАДАНОВ Андрей Александрович, род. 1919.

БАДАНОВ Николай Михайлович (1910–1975). Рядовой, стрелок 55, 155 сп. Ранен.

БАЗАРОВ Петр Дмитриевич (1911–1976). Рядовой, кавалерист 100 кп. Ранен.

БАЙГУЛОВ Михаил Васильевич (1924–1996). Сержант, ком. минометчиков 757 сп 88 сд.

БАЙГУЛОВ Петр Никонорович (1912–1967). Рядовой, стрелок 1095, 963 сп. Ранен.

БАЙДУЛОВ Семен Алексеевич (1894–1983). Рядовой, 797 авторем. мастерск. Ранен, контужен.

БАЙДУЛОВ Федор Семенович, род. 1923. Мл. сержант, ком. отдел. 113 отд. сбр, ДВФ.

БАЙКАЛОВ Иван Миронович, род. 1914. 144 обмп, СКФ.

БАКИРОВ Заятдин Каматдинович (1920–1982). Ст. сержант, ком. танка Т-34 16 уч. тп. Ранен.

БАКУЛИНА Антонина Евстафьевна (1925–1993). Ст. сержант, медсестра ЭГ-1431 42 отд. мсбр.

БАКУСОВ Мясум Самматович, род. 1926. Рядовой, разведчик 524 зенап.

БАЛАШОВ Анатолий Гаврилович (1909–1966). Мл. техник-лейтенант, 1915 отд. сап, 1-й БФ. Дважды ранен.

БАНДУРИНА Леонилла Алексеевна, род. 1916. Ветврач III ранга, 73 отд. гужетранс. б-н.

БАРАБИН Михаил Иванович (1926–1989). Рядовой, отд. аэростат. заград. д.

БАРАМЫШНИКОВ Александр Сергеевич (1915–1990). Старшина, пом. комвзвода 22 гв. мсбр.

БАРАМЫШНИКОВ Иван Сергеевич (1918–1978). Гв. ст. сержант, механик 6 гв. бап. Ранен.

БАРАНКИН Алексей Константинович (1918–1984). Мл. сержант, зам. ком. отдел. 204 отбр.

БАРАНОВ Владимир Васильевич (1915–1991).

БАРАНОВ Павел Михайлович, род. 1925. Матрос, снайпер 488 сп 95 отд. сбр, ДВФ.

БАРАНОВ Петр Андреевич (1917–1988). Рядовой, минометчик 66 сп. Дважды ранен.

БАРБУЗАНОВ Федор Николаевич, род. 1922. Капитан, ком. танка 1 гв. тк, 1-й, 2-й БФ. Ранен.

БАРИНОВ Димитрий Григорьевич, род. 1926. Мл. сержант, минометчик 41 д., 3-й БФ. Контужен.

БАРИНОВ Михаил Григорьевич, род. 1920. Ефрейтор, путеец 92 отд. рвждб.

БАРИНОВ Терентий Григорьевич (1906–1996). Рядовой, шофер 12 зап. автп 99 тб. Ранен.

БАРИНОВ Степан Яковлевич (1899–1991). Капитан, воен. комиссар ЭГ-1145. Контужен.

БАРКОВ Петр Иванович (1924–1996). Сержант, ком. отдел. 15 обс. Дважды ранен, контужен.

БАРМИНА (ИВАНОВА) Елизавета Терентьевна (1923–2000). Сержант, 17 автп, 26 р-н авиабазир.

БАРОНИН Александр Пантелеймонович (1906–1970). Ст. лейтенант, комроты ПТР 692 сп. Трижды ранен.

БАРЫШНИКОВ Александр Ефимович (1922–1997). Мл. лейтенант, 628 сп, 1-й Кал. Ф. Ранен.

БАСМАНОВ Василий Авдеевич (1912–1999). Лейтенант, комвзвода 1297 сп 33 А, ЗФ. Дважды ранен.

БАТЬКОВ Семен Алексеевич (1910–1987). Лейтенант т/с, 3 отд. рвбс, Вор. Ф, 2-й УФ.

БАХМАТОВ Алексей Иванович (1924–2001). Ст. сержант, стрелок 74 п. войск НКВД.

БАЧУРИН Иван Ильич, род. 1917. Сержант, 100 сд. Ранен.

БАШИЛОВ Николай Владимирович (1922–1961). Гв. лейтенант, 425 отд. сапб, 2-й БФ. Дважды ранен.

БЕЛКОВ Димитрий Иванович (1922–2000). Гв. сержант, ком. отдел. 8 гв. кп. Трижды ранен.

БЕЛОБАЕВ Александр Иванович (1917–1995). Матрос, моторист эскадр. корабля № 24.

БЕЛОБАЕВА Екатерина Ивановна, род. 1920. Рядовая, связист 132 гв. обс 24 гв. ск, 2-й УФ.

БЕЛОВ Василий Иванович, род. 1927. Рядовой, наводчик 223 отд. габр.

БЕЛОРУСОВ Владимир Алексеевич (1910–1974). Майор, парторг 14 гв. вдп, 1-й УФ. Ранен.

БЕЛОРУСОВА Валентина Федоровна, род. 1918. Лейтенант, 101 об ВНОС, 1-й УФ. Контужена.

БЕЛОУСОВ Герман Никифорович, род. 1923. Рядовой, строит. части. Контужен.

БЕЛОУСОВА Розалия Иосифовна, род. 1921. Рядовая, медсестра ЭГ № 88.

БЕЛЯЕВ Иван Николаевич (1906–1994). Сержант, 981 сп 253 сд.

БЕЛЯЕВ Иван Федорович (1912–1989). Мл. сержант, ком. отдел. 198 отд. мсб НКВД.

БЕЛЯЕВ Николай Петрович (1922–1998). Мл. лейтенант, комвзвода 920 ап 4 Уд. А, Ст. Ф, 1-й ПФ. Дважды ранен.

БЕЛЯЕВ Сысой Матвеевич (1902–1978). Рядовой, кавалерист 175 кп.

БЕЛЯКОВ Василий Иванович (1922–1999). Рядовой, сапер 39 сапб.

БЕЛЯНИН Иван Константинович (1920–1999). Рядовой, 1044, 83 сп войск НКВД. Ранен.

БЕРЕЗЕНЦЕВ Сергей Максимович (1898–1980). Рядовой, ЮФ.

БЕРЕЗИН Иван Васильевич (1913–2002). Рядовой, подвиж. воен. прод. пункт № 4.

БЕРЕЗКИН Петр Алексеевич (1915–2003). Гв. ст. лейтенант, в/ч 2922, 4 ВА, БФ, ЗФ. Дважды ранен.

БЕРЕЗКИНА Ольга Софроновна, род. 1922. ВГ-2922, 2-й БФ.

БЕРКУТОВА Зинаида Викторовна (1923–1982). Рядовая, ЭГ-3656 и 1671.

БЕСПАЛОВ Александр Николаевич, род. 1918. Рядовой, снайпер, УФ. Ранен.

БИКБАЕВ Мударис Искакович (1920–2001). Рядовой, 857 БАО, 20, 139 иавп.

БИКБУЛАТОВ Гайтнур Сайтгалиевич (1915–1985). Старшина, 156 сп, ДВФ. Ранен.

БИКМАМАТОВ Киям Шигапович, род. 1925. Сержант, ком. отдел. 317, 278 сп, БФ. Ранен.

БИКЧУРИН Шафигулла Фахретдинович, род. 1922. Ст. сержант, ком. оруд. 32 тбр 5 гв. ТА, БФ, УФ.

2. Заказ № К-5143.

На снимке:
Ю.И. Боровков (в первом ряду второй справа) с однополчанами — участниками Парада Победы.

В парадном победном строю

Уроженец Цивильска Юрий Иванович Боровков на фронт попал в июле 1943 г. после окончания артиллерийского училища. В сформированной в Чувашии 139-й стрелковой дивизии его назначили командиром огневого взвода 718-го стрелкового полка.

Боевое крещение лейтенант Боровков получил во время Смоленско-Рославльской наступательной операции на Западном фронте. Особенно запомнился Юрию Ивановичу бой за высоту 224,1 недалеко от Десны. Когда погиб расчет одного из орудий, командир взвода вначале один, а потом вдвоем с подоспевшим солдатом прямой наводкой бил по наступающим фашистским танкам. Три машины загорелись, а остальные повернули назад.

Ю. Боровков участвовал во многих кровопролитных боях при форсировании Днепра, освобождении Белоруссии и Польши, на территории Германии. За мужество и отвагу заслужил ордена Александра Невского, Красной Звезды, Отечественной войны II степени, несколько медалей.

Вместе со своими однополчанами-артиллеристами командир батареи старший лейтенант Боровков удостоился чести участвовать в Параде Победы в Москве 24 июня 1945 г. «Это было незабываемое событие, – вспоминал ветеран. – Я его буду помнить всю жизнь».

После войны Юрий Иванович закончил юридический факультет Казанского университета. Работал на Алтае, а в 1955 г. переехал в Канаш. Здесь трудился помощником прокурора, в юридических службах ВРЗ и объединения «Лакокраска».

БИЛАЛОВ Садаф Билалович, род. 1909. Рядовой, стрелок 141 сп.

БИРЮКОВ Анатолий Павлович, род. 1912. Рядовой, радиотелеграфист 934 ап. Ранен.

БИЧАРИН Александр Михайлович (1924–1985). Мл. лейтенант, ком. оруд. 845 гв. гап, ЮЗФ. Ранен.

БИЧАРИН Михаил Прокопьевич (1898–1985). Сержант, 25 абатр 153 УР. Ранен.

БОБРОВ Александр Дмитриевич (1922–2002). Рядовой, шофер 5 мсп НКВД. Ранен.

БОБРОВ Геннадий Иванович (1926–2002). Радист 42 мехбр 25 А, ДВФ.

БОБРОВ Герман Михайлович (1925–1993). Гв. рядовой, водитель 1405 зенап.

БОБРОВ Иван Иванович (1925–1981). Рядовой, стрелок 193 сп. Ранен.

БОБРОВ Павел Иванович (1915–1981). Ст. лейтенант, 17 отд. мшисб, Кал. Ф, 1-й ПФ.

БОБРОВ Юрий Александрович, род. 1926. Ст. сержант, водитель 44 ск 31 А, 3-й БФ.

БОГАТИНОВ Павел Константинович (1908–1968). Рядовой, стрелок 189 сп.

БОЛТАСЕВ Иван Алексеевич (1927–1981). Ст. матрос, мл. комендор в/ч 2532 ТОФ, ДВФ.

БОЛТАСЕВ Яков Яковлевич (1914–1993). Сержант, 922 отд. р. прав. связи НКВД.

БОЛЬШАКОВ Иван Петрович, род. 1925. Мл. лейтенант, комвзвода 185 гв. ап 8 гв. А, 1-й БФ.

БОЛЬШАКОВ Михаил Васильевич (1907–1993). Мл. сержант, ст. телефонист 207 ап.

БОЛЬШАКОВ Николай Васильевич (1924–1990). Рядовой, стрелок 206 зап. сп.

БОЛЬШОВ Кузьма Антонович, род. 1926. Ст. сержант, 357 зап. сп, 87 мсп.

БОЛЬШОВ Николай Дмитриевич, род. 1927. Рядовой, 54 уч. сп.

БОЛЬШОВ Трофим Фролович (1916–2000). Рядовой, шофер 828 БАО.

БОЛЬШОВА Мария Дмитриевна (1921–2002). Рядовая, 876 БАО.

БОНДАРЕНКО Анна Сергеевна (1924–1990). Рядовая, 16 орс, 16 р-н авиабазир.

БОРИСОВ Владимир Борисович (1926–1996). Мл. сержант, водитель 268 отд. автб.

БОРИСОВ Егор Борисович (1922–1999). Рядовой, понтонер 4 отд. мостб. Ранен.

БОРИСОВ Филипп Борисович (1916–1999). Старшина, разведчик 63 сп. Ранен, контужен.

БОРИСОВА Мария Семеновна, род. 1916.

БОРИСОВА Фекла Кузьминична, род. 1922. Рядовая, ПЭП № 86.

БОРОВКОВ Александр Иванович (1909–1987). Рядовой, 352, 128 сп, ЗФ, ДВФ. Ранен.

БОРОВКОВ Владимир Федорович, род. 1926. Сержант, пулеметчик 1023 обс, ДВФ.

БОРОВКОВ Геннадий Николаевич, род. 1924. Рядовой, автоматчик 15 гв. тбр. Ранен.

БОРОВКОВ Георгий Иванович (1919–1999). Рядовой, стрелок 13 сп.

БОРОВКОВ Михаил Федорович (1922–1982). Старшина, машинист танкера № 9 ТОФ, ДВФ.

БОРОВКОВ Юрий Иванович, род. 1924. Ст. лейтенант, комбат 718 сп 49 А, 2-й БФ, ЗФ. Ранен.

БОРОДАЕНКО Кузьма Мартынович (1916–1994). Старшина, 162 авиамастерская 745 иавп.

БОРОДАЕНКО Екатерина Петровна, род. 1918. Медсестра авиамастерской № 119, 3-й БФ, ЗФ. Ранена.

БОРОДКИН Филипп Тимофеевич (1906–1981). Рядовой, 412 отд. гужетрансп. р.

БОРОДУЛИН Георгий Иванович (1921–1984). Рядовой, 23 автп.

БОЧАРОВ Николай Григорьевич, род. 1905. Техник-лейтенант, 1031 ап 40 А, Вор. Ф, 1-й УФ.

БОЧКИН Алексей Васильевич (1918–1980). Рядовой, стрелок 390 зап. сп. Ранен.

БРАЖНИКОВА Мария Александровна, род. 1921. Рядовая, медсестра Манзовского ЭГ.

БРАТЧЕНЯ Иван Федорович, род. 1907. Рядовой, шофер 32 автп. Трижды ранен, контужен.

БРЕЖНЕВ Александр Иванович (1915–1988). Автомеханик 10 отд. автп 15 А, ЗФ, Ст. Ф, ДВФ.

БРУСНИГИН Дмитрий Михайлович (1924–1998). Гв. сержант, 56 п. ПВО ж/д эшелонов.

БРЮСС Линда Гансовна, род. 1918. Сержант, ком. отдел. 354 об ПВО, ЛФ.

БУБУКИН Михаил Алексеевич (1926–1990). Сержант, ком. отдел. 4 мехбр.

БУГРОВ Михаил Андреевич (1920–1994). Мл. сержант, наводчик 401 зенад.

БУДАКОВ Иван Андреевич (1918–1985). Техник-лейтенант, 227, 913 ап, БФ, 1-й ПФ.

БУДРИКОВ Семен Степанович (1913–1993). Сержант, 27 отд. пулаб.

БУИНУСЬ Валериан Никитич, род. 1925. Рядовой, воен. склад № 387.

БУРЗУЕВ Василий Яковлевич, род. 1915. Сержант, снайпер 205 гв. сп, КФ. Ранен девять раз.

БУРЛАКОВ Андрей Филиппович (1910–1972). Рядовой, пекарь ПХП.

БУРЛАКОВ Федор Иванович (1924–1988). Сержант, ком. отдел. 92 минп, 7 гв. отд. тбр. Ранен.

БУРЛАКОВ Федор Николаевич (1893–1983). Рядовой, 935 сп.

БУРМИСТРОВ Александр Дмитриевич (1900–1986). Рядовой, 176 отд. сапб.

БУРМИСТРОВ Иван Фомич, род. 1925. Рядовой, минометчик 364 сп, 34 гв. мехп. Ранен.

БУРМИСТРОВА Анна Кузьминична (1922–2000). Ефрейтор, 265 БАО.

БУСАРОВ Иван Михайлович, род. 1927. Мл. сержант.

БУСЛАЕВ Николай Андреевич, род. 1925. Сержант, ком. отдел. 215 погранп, Кал. Ф. Контужен.

БУТЕНКО Владимир Никифорович (1910–2003). Рядовой, 462 иптап.

БУХАЛЕНКОВ Константин Михайлович, род. 1915. Рядовой.

БУХТУЛОВ Емельян Самойлович (1912–1995). Рядовой, минометчик 304 сбр.

БУХТУЛОВ Николай Самойлович (1917–1993).

БУХТУЛОВ Петр Харитонович (1924–1998). Ст. сержант, наводчик 1431 лап 16 ад прорыва РГК, СЗФ, Бр. Ф, 2-й УФ.

БУЯНСКИЙ Константин Францевич (1918–1989). Сержант, водитель Т-34 5699 ммехп.

БЫКОВ Александр Александрович, род. 1922. Рядовой, стрелок 57 авп.

БЫКОВ Константин Иванович (1923–1979). Гв. мл. сержант, водитель 7 отд. гв. мцб. Ранен. Вор. Ф, 1-й УФ.

БЫЧКОВ Петр Александрович, род. 1908. Рядовой, пулеметчик 946 сп. Ранен.

ВАЗИГИН Кузьма Иванович, род. 1920. Рядовой, 142 сп.

ВАЛАГИН Александр Михайлович (1919–1983). Рядовой, стрелок 330, 744 сп, 228 гв. сп.

ВАЛАГИН Дмитрий Михайлович, род. 1916. Рядовой, 203 ап.

ВАЛАГИН Николай Михайлович, род. 1922. Ефрейтор, связист 1003 отд. лин. тср, ДВФ.

ВАЛЕРИЯНОВ Александр Валериянович (1912–1982). Рядовой, стрелок 18 лбр.

ВАНЬКОВ Петр Иванович, род. 1911. Рядовой. Ранен.

ВАНЮХИН Арсентий Андреевич (1914–1987). Рядовой, 17 сбр НКВД. Контужен.

ВАНЮШИН Михаил Дмитриевич (1913–1993). Ефрейтор, 96 отд. сапб.

ВАНЯШКИН Александр Игнатьевич (1925–1996). Рядовой, разведчик 419 минп. Ранен.

ВАНЯШКИН Михаил Дмитриевич (1903–1984). Рядовой, сп.

ВАНЯШКИНА Татьяна Николаевна, род. 1924. Ефрейтор, радист 90 об ВНОС, 3-й БФ.

ВАРАКИНА Прасковья Федоровна, род. 1923. Рядовая, 72 об 720 зенап.

ВАРЕНОВ Семен Сидорович (1898–1986). Рядовой, 666 сп. Ранен.

ВАРЕНОВ Федор Федотович, род. 1906. Рядовой, 30 стройбат.

ВАРЛАМОВ Иван Варламович (1920–1983). Ефрейтор, 6 отд. эждп.

ВАСИЛЬЕВ Александр Васильевич (1913–1951). Ст. лейтенант, комвзвода 72 сп. Ранен.

ВАСИЛЬЕВ Александр Васильевич (1921–1976). Рядовой, стрелок 1729 мцп.

ВАСИЛЬЕВ Алексей Васильевич (1915–1990). Ст. лейтенант м/с, 827 ап, ЗФ, ЛФ, 2-й ПФ. Четырежды ранен.

ВАСИЛЬЕВ Алексей Васильевич, род. 1927. Мл. сержант.

ВАСИЛЬЕВ Андриян Васильевич (1918–1992). Лейтенант, 181, 109 сп.

ВАСИЛЬЕВ Антон Васильевич, род. 1906. Рядовой, стрелок 264 сп.

ВАСИЛЬЕВ Арсений Васильевич (1915–1998). Рядовой, стрелок 21 авп.

ВАСИЛЬЕВ Арсентий Васильевич, род. 1916. Гв. старшина, пом. комвзвода 210 сп. Дважды ранен.

ВАСИЛЬЕВ Валентин Васильевич (1925–1982). Рядовой, стрелок 139 зап. сп.

ВАСИЛЬЕВ Василий Васильевич (1917–1984). Гв. ст. сержант, ст. разведчик 102 габр. Четырежды ранен.

ВАСИЛЬЕВ Василий Васильевич (1920–1995). Гв. ст. сержант, 1200, 109 ап, 2-й УФ.

ВАСИЛЬЕВ Владимир Васильевич, род. 1924. Рядовой, стрелок 185 сп 11 отд. сбр. Трижды ранен.

ВАСИЛЬЕВ Геннадий Васильевич (1923–1975). Рядовой, 248 ап. Ранен.

ВАСИЛЬЕВ Григорий Васильевич (1917–1983). Ст. сержант, 383 иавп. Дважды ранен, контужен.

ВАСИЛЬЕВ Григорий Васильевич (1906–1991). Ефрейтор, стрелок 46 зап. авп.

ВАСИЛЬЕВ Дмитрий Васильевич (1903–1991).

ВАСИЛЬЕВ Дмитрий Васильевич, род. 1908. Рядовой, телефонист 1117 зенап РГК.

ВАСИЛЬЕВ Иван Васильевич, род. 1912. Ст. сержант, ком. мин. расчета 57 отд. мсбр. Дважды ранен.

ВАСИЛЬЕВ Иван Васильевич, род. 1917. Ефрейтор, 510 отд. зенадн. Ранен.

ВАСИЛЬЕВ Иван Васильевич (1924–1982). Мл. сержант, 811 ап.

ВАСИЛЬЕВ Иван Васильевич (1925–1988). Ефрейтор, 1913 иптап. Дважды ранен.

ВАСИЛЬЕВ Константин Васильевич (1926–2001). Рядовой, стрелок в/ч 7454.

ВАСИЛЬЕВ Леонид Васильевич, род. 1908. Гв. рядовой, минометчик 146 гв. минап. Ранен.

ВАСИЛЬЕВ Михаил Васильевич (1911–1984). Рядовой, стрелок 54 мсб.

ВАСИЛЬЕВ Михаил Васильевич (1915–1993). Гв. сержант, 16 гв. минбр.

ВАСИЛЬЕВ Михаил Васильевич (1926–1999). Мл. сержант, автоматчик 161 сп 95 сд.

ВАСИЛЬЕВ-МЕДВЕДЕВ Назар Васильевич (1897–1982). Рядовой, 489 олбс.

ВАСИЛЬЕВ Николай Васильевич (1909–1990). Ст. лейтенант, комроты 252 сп 49 А, ЗФ. Дважды ранен.

ВАСИЛЬЕВ Николай Васильевич (1920–2002). Рядовой, стрелок 62 отд. штаб. р. Ранен.

ВАСИЛЬЕВ Николай Николаевич, род. 1916. Ст. лейтенант, комбат 1310 сп, 2-й, 3-й УФ. Дважды ранен.

ВАСИЛЬЕВ Петр Васильевич (1918–1981). Капитан, комбат 628 сп 174 сд, 3-й БФ, 1-й УФ.

ВАСИЛЬЕВ Петр Васильевич, род. 1922. Рядовой, пулеметчик 65 гв. сп, ПФ. Ранен.

Отважный артиллерист

Петр Харитонович Бухтулов родился в 1924 г. в с. Можарки Янтиковского района. В армию призван Канашским райвоенкоматом в августе 1942 г.

После окончания школы младших командиров в феврале 1943 г. сержант Бухтулов прибыл в 16-ю артиллерийскую дивизию Резерва Главного Командования. Назначили его наводчиком противотанкового орудия. Уже в первом бою на Северо-Западном фронте Петр проявил себя отважным и мужественным артиллеристом. Храбро сражался он на Брянском, Степном, 2-м Украинском фронтах.

Первую награду – медаль «За отвагу» – П. Бухтулов заслужил в декабре 1943 г. при отражении контрнаступления фашистов в районе Кировограда. В том бою он уничтожил три немецких танка и около 30 автоматчиков. За мужество и отвагу, проявленные при ликвидации окруженной Корсунь-Шевченковской группировки противника, П. Бухтулов награжден орденом Красной Звезды.

Отличился он и в трудном бою у чехословацкого города Кебелкут в феврале 1945 г. На орудие П. Бухтулова в том бою шли 14 танков и 12 бронетранспортеров врага. Огнем противника из строя был выведен весь расчет. Остался один контуженный наводчик. Петр Харитонович в неравной схватке подбил четыре вражеских танка, три бронетранспортера, уничтожил до сорока солдат и офицеров. Но кончились боеприпасы, и фашистские танки раздавили орудие. Бухтулов противотанковой гранатой успел подбить еще один из них.

Гитлеровские автоматчики окружили отважного артиллериста, намереваясь взять его в плен. Отстреливаясь из автомата от наседавших врагов, П. Бухтулов смог вырваться из окружения. За этот подвиг он был удостоен ордена Славы III степени. А 15 мая 1946 г. Указом Президиума Верховного Совета СССР нашему отважному земляку присвоено звание Героя Советского Союза.

После войны Петр Харитонович жил в Канаше, работал на мебельной фабрике.

ВАСИЛЬЕВ Петр Васильевич (1923–1996). Рядовой, 34 мехбр.

ВАСИЛЬЕВ Петр Васильевич, род. 1923. Рядовой, стрелок 147 сп, 3-й ПФ. Ранен.

ВАСИЛЬЕВ Петр Васильевич (1926–1980). Сержант, наводчик 879 сп. Ранен.

ВАСИЛЬЕВ Петр Кузьмич, род. 1926. Сержант, лин. надсмотрщик в/ч 21438.

ВАСИЛЬЕВ Степан Васильевич, род. 1917. Лейтенант м/с, 202 гв. сп, Степ. Ф, 1-й УФ, Ст. Ф. Ранен.

ВАСИЛЬЕВ Федор Васильевич (1925–1996). Ст. сержант, пом. комвзвода 69 сд. Ранен.

ВАСИЛЬЕВ Федор Никитич, род. 1926. Рядовой, сапер 219 сапб. Дважды ранен.

ВАСИЛЬЕВА (ДЕНИСОВА) Александра Алексеевна (1929–1994). Сержант, 688 обс, 2-й БФ.

ВАСИЛЬЕВА Валентина Николаевна (1923–1982). Матрос уч. отряда, СФл.

ВАСИЛЬЕВА Манефа Васильевна, род. 1921. Ефрейтор, связистка 250, 1735 зенап.

ВАСИЛЬЕВА Мария Семеновна (1922–1994). Сержант, 112 отд. тэр.

ВАСИЛЬЕВА Матрена Моисеевна, род. 1921. Рядовая, 10 п. аэростат. загражд. Моск. ПВО.

ВАСИЛЬЕВА Тамара Алексеевна, род. 1923. Рядовая, 464 отд. кшр, 2 Уд. А, ВФ, ЛФ.

ВАСИН Спиридон Павлович, род. 1910. Гв. рядовой, шофер бронетранспортера 59 гв. тп.

ВАХИТОВ Шакир Низамутдинович (1905–1989). Рядовой, 199 сп НКВД.

ВЕКОВ Василий Васильевич, род. 1924. Рядовой, пулеметчик 69 отд. пулб берег. обор. ТОФ, ДВФ.

ВЕРХУНОВ Николай Николаевич (1927–1979). Рядовой, стрелок в/ч 16812, 9 мцп.

ВЕРЬЯЛОВ Василий Александрович (1918–1996). Рядовой, стрелок 92 кп, 8 А.

ВЕСЕЛОВ Александр Иванович (1919–1998). Гв. ст. сержант, ком. отдел. 892 сп. Ранен.

ВЕСЕЛОВ Михаил Иванович (1914–1985). Ст. лейтенант, комвзвода 26 отд. сбр, ЗФ. Ранен.

ВИНОГРАДОВ Федор Тимофеевич (1915–1998). Рядовой, 1198 сп.

ВИТАЛЬЕВ Владимир Петрович (1926–1993). Рядовой, шофер 2 зенпрожп.

ВИТАШНОВ Александр Осипович (1923–1953). Лейтенант, комвзвода 170 сп, ЗФ. Ранен.

ВИХРЕВ Иван Геннадьевич (1910–1985). Мл. сержант, минометчик 361, 422 сп. Дважды ранен.

ВИШНЯКОВ Виталий Сергеевич, род. 1922. Лейтенант, комвзвода 735, 517 сп, Вор. Ф, 2-й ПФ. Ранен.

ВЛАДИМИРОВ Александр Владимирович (1921–1992). Мл. сержант, наводчик 1155 иптап. Ранен.

ВЛАДИМИРОВ Алексей Владимирович (1908–1994). Гв. сержант, шофер 37 гв. минп. Дважды ранен.

ВЛАДИМИРОВ Иван Владимирович, род. 1925. Рядовой, 24796 огнемб. Дважды ранен.

ВЛАДИМИРОВ Илья Владимирович (1910–1993). Рядовой, 134 сд.

ВЛАДИМИРОВ Михаил Владимирович (1925–1997). Рядовой, стрелок 58 сп. Ранен.

ВЛАДИМИРОВ Николай Владимирович (1916–1971). Лейтенант, комроты 12 сп, 1-й БФ. Ранен.

ВЛАДИМИРОВ Николай Владимирович, род. 1918. Гв. лейтенант, 10 гв. минбр, 2-й, 3-й ПФ, Заб. Ф. Ранен.

ВЛАДИМИРОВ Петр Прокопьевич, род. 1925. Мл. сержант, наводчик 119 отд. пулаб, 110 УР.

ВЛАДИМИРОВ Тимофей Владимирович, род. 1912. Ст. лейтенант, комроты 201 сп. Дважды ранен.

ВЛАСКИНА Ольга Михайловна, род. 1917. Лейтенант м/с, мл. врач 512 сп, 2-й ПФ.

ВЛАСОВ Василий Андреевич, род. 1911. Ст. сержант, ком. орудия 1236 сп.

ВЛАСОВ Иван Павлович (1922–1995). Гв. лейтенант м/с, 61 минп, ЗФ, 3-й УФ. Дважды ранен.

ВЛАСОВ Мефодий Петрович (1915–2003). Ст. сержант, ком. отдел. 14 одс 196 зенап, ЗФ, БФ. Ранен.

ВОЗНЕНКО Анатолий Яковлевич (1916–1993). Ст. сержант, 113 отд. р. ВНОС.

ВОЗНЕСЕНСКИЙ Константин Сидорович (1907–1975). Рядовой, ком. отдел. 47 д. Ранен.

ВОЛКОВ Виталий Петрович (1917–1963). Лейтенант м/с, нач. фин. 25 отд. зенпулб, СФ, ЗФ.

ВОЛКОВ Владимир Сильвестрович (1918–1988). Рядовой, телефонист 1220 гап.

ВОЛКОВ Геннадий Петрович (1923–1994). Гв. мл. лейтенант, 319 сп 138 сд, Степ. Ф, 2-й УФ.

ВОЛКОВ Иван Васильевич (1918–1988). Ст. сержант, 153 сд. Ранен.

ВОЛКОВ Иван Лазаревич, род. 1916. Рядовой, шофер 13 мсп НКВД.

ВОЛКОВ Иван Николаевич (1921–2003). Рядовой.

ВОЛКОВ Иван Николаевич (1922–2000). Капитан, ком. 38 отд. мехрр 54 сд, 55 А, ЛФ. Дважды ранен.

ВОЛКОВ Иван Федорович, род. 1926. Рядовой, ком. отдел. 226 сп 37 сд НКВД.

ВОЛКОВ Илья Леонтьевич (1926–2002). Рядовой, шофер 119 минп, 110, 128 зенабр.

ВОЛКОВ Николай Васильевич (1926–1989). Сержант, механик-водитель СУ-76 1448 сап.

ВОЛКОВ Николай Яковлевич, род. 1912. Старшина, пом. комвзвода 950 сп. Ранен, контужен.

ВОЛКОВ Петр Спиридонович (1924–1996). Старшина, ком. отдел. крейсера «Петропавловск».

ВОЛКОВ Сергей Николаевич (1902–1993). Старшина, 745 сп.

ВОЛЧКОВ Борис Васильевич (1925–1991). Ст. сержант, комвзвода 180 сп. Ранен.

ВОЛОГДИНА (АНДРЕЕВА) Галина Сергеевна (1922–1988). Ст. сержант, 374 сд.

ВОЛЫНОВ Александр Васильевич, род. 1910. Сержант т/с, ст. оруд. мастер 1477 зенап.

ВОРОБЬЕВ Алексей Егорович, род. 1919. Ефрейтор, 102 габр, Ст. Ф. Ранен.

ВОРОБЬЕВ Василий Порфирьевич, род. 1918. Сержант, ком. отдел. 370 отд. аэ.

ВОРОБЬЕВ Михаил Алексеевич (1910–2000). Рядовой, шофер 458 мсб 362 сд.

ВОРОБЬЕВ Павел Егорович (1924–1997). Рядовой, стрелок 98 зап. сп.

ВОРОБЬЕВ Сергей Николаевич (1913–1994). Ст. сержант, 155 гв. сп, Ст. Ф.

ВОРОБЬЕВ Федор Ильич (1908–1960). Старшина, 1268 сп. Трижды ранен.

ВОРОЖЕЙКИН Борис Иванович (1911–1994). Рядовой, шофер 100 отд. автб 22 мсбр.

ВОРОНИН Виктор Федорович (1919–1974). Ст. сержант т/с, ст. оруд. мастер 1000 сп.

ВОРОНИН Михаил Николаевич (1910–1970). Рядовой, разведчик-наблюдатель 62 ор ВНОС.

ВОРОНКОВ Анатолий Николаевич (1926–1998). Ст. матрос, санинструктор 1 дн, СФл.

ВОРОНКОВ Петр Матвеевич (1914–1992). Рядовой, 326 гв. п. Ранен, контужен.

ВОРОНОВ Валериан Игнатьевич, род. 1925. Сержант, радист 1001 сап 1 гв. тк, 1-й БФ. Ранен, контужен.

ВОРОНЦОВ Александр Николаевич (1918–1998). Мл. лейтенант, ком. оруд. 1425 зенап, ЮЗФ.

Защитник «Невского пятачка»

В ночь на 20 сентября 1941 г. взвод девятнадцатилетнего лейтенанта Ивана Волкова в составе 115-й стрелковой дивизии форсировал Неву в районе поселка Невская Дубровка. Небольшой плацдарм, захваченный здесь советскими войсками, вошел в историю Великой Отечественной войны под названием «Невский пятачок». Его защитники покрыли себя неувядаемой славой.

По 10–12 яростных атак фашистов в день отражали защитники плацдарма. До 50 тысяч снарядов, мин и авиабомб в сутки обрушивал на них противник. Однако сломить волю советских бойцов ему не удалось.

Отважно сражался с врагом в этом смертельном вихре и взвод канашца Волкова. Через два месяца Иван Николаевич был тяжело ранен и покинул плацдарм.

После госпиталя И. Волкова направили в 55-ю армию. Здесь его назначили командиром отдельной механизированной разведроты и присвоили звание старшего лейтенанта. В одном из разведывательных поисков он снова был тяжело ранен и долго лечился в госпитале. Потом – снова на фронт.

Боевые подвиги старшего лейтенанта Волкова отмечены орденами Красного Знамени, Красной Звезды, Отечественной войны I степени, медалями «За боевые заслуги», «За оборону Ленинграда» и др.

После войны И.Н. Волков работал преподавателем музыкального отделения Канашского педагогического училища. Часто выступал перед молодежью с воспоминаниями о войне. Исполнял песни военных лет. Был лауреатом Всесоюзного смотра «Салют победы», посвященного 50-летию Победы в Великой Отечественной войне.

ВОРОНЦОВ Григорий Петрович (1908–1980). Сержант, шофер ЭГ № 75.

ВОРОНЦОВ Иван Васильевич, род. 1919. Сержант, пом. комвзвода 5 отд. р СМЕРШ, Ст. Ф. Ранен.

ВОРОНЦОВ Михаил Васильевич (1908–1984). Ст. сержант, пом. комвзвода 67 отд. морбр. Ранен.

ВОРОНЦОВ Николай Арефьевич (1905–1994). Рядовой, 1265 сп. Ранен.

ВОРОТЫГИН Василий Николаевич, род. 1924. Сержант, пом. комвзвода, 2-й, 3-й УФ. Ранен.

ВОСТРЫКИН Михаил Васильевич, род. 1907. Рядовой, минометчик 7 мехбр. Ранен.

ВОТЯКОВ Герман Иванович, род. 1924. Майор, ком. полка, СФ. Трижды ранен.

ВОТЯКОВ Иван Иванович (1900–1989). Рядовой, 254 сп.

ВОТЯКОВ Кузьма Федорович (1925–1988). Ефрейтор, автоматчик 91 отд. тбр. Дважды ранен.

ВОТЯКОВ Яков Антонович (1913–1988). Сержант, 609 сп. Дважды ранен, контужен.

ВЫЛОВ Петр Иванович, род. 1919. Гв. ст. сержант, 174 тбр, 14 гв. тбр.

ВЫСОКОС Федор Петрович (1894–1983). Рядовой, 848 сапб.

ВЯЗИГИН Кузьма Иванович, род. 1910. Рядовой, пулеметчик 142 пулп, КФ.

ГАБДУЛЛИН Шариф Габдуллович (1905–1988). Рядовой, ПХП № 572, № 157.

ГАВРИЛОВ Александр Гаврилович, род. 1926. Рядовой, стрелок 470 БАО.

ГАВРИЛОВ Андрей Константинович (1917–1986). Сержант, ком. мин. отдел. 1199 сп.

ГАВРИЛОВ Арсений Григорьевич (1913–1979). Капитан, комиссар 938 сп 306 сд. 43 А, ЗФ. Дважды ранен, контужен.

ГАВРИЛОВ Василий Гаврилович (1926–1999). Мл. сержант, стрелок 104 погранотряда НКВД.

ГАВРИЛОВ Василий Кириллович, род. 1907. Ст. сержант, пом. комвзвода 436 сп. Дважды ранен.

ГАВРИЛОВ Виталий Данилович, род. 1924. Сержант, ком. отдел. 168 об НКВД, 3-й УФ. Ранен.

ГАВРИЛОВ Григорий Гаврилович (1919–1992). Рядовой, 627 ап.

ГАВРИЛОВ Егор Васильевич, род. 1909. Сержант, ком. отдел. связи 5 гв. п. 114 сд.

ГАВРИЛОВ Иван Гаврилович, род. 1918. Ст. сержант, ком. орудия 169, 284 сп. Трижды ранен.

ГАВРИЛОВ Михаил Гаврилович (1909–1985). Рядовой, шофер 20 зенпрожп.

ГАВРИЛОВ Михаил Гаврилович (1912–1989). Сержант, ком. отдел. связи 20 ад. Ранен.

ГАВРИЛОВ Михаил Гаврилович, род. 1919. Ст. сержант, связист 65 обс ВВС, 4-й УФ, Ст. Ф.

ГАВРИЛОВ Петр Гаврилович (1910–1997). Рядовой, стрелок 615 сп 20 отд. ммехбр. Ранен.

ГАВРИЛОВ Сергей Михайлович (1917–2001). Рядовой, автоматчик 56 сп. Ранен.

ГАЗЕЕВ Вагиз Газеевич (1922–1987). Лейтенант, штурман 863 иавп 230 шад.

ГАЗИЕВ Мингали Газиевич (1918–2001). Рядовой, комвзвода.

ГАЙНУЛИН Кашаф Гаязович (1923–1973). Сержант, ком. отдел. 13 отд. сбр, ДВФ.

ГАЙНУЛЛИН Мингалим Бикбулатович (1918–1980). Рядовой, 257 иптадн. Ранен.

ГАЙНУТДИНОВ Михалей Хасамович, род. 1919. Рядовой, зенитчик 3 зенап, УФ. Ранен.

ГАЙНУТДИНОВ Реза Искакович (1919–1989). Ефрейтор, снайпер 82 сп.

Галеев Галей Галеевич.

ГАЛИАКБАРОВ Галиахмет (1907–1994). Рядовой, минометчик 1071 сп. Ранен.

ГАЛИМЗЯНОВ Мингази Галимзянович (1917–1982). Рядовой, стрелок.

ГАЛИМОВ Шайхи Галимович (1904–1980). Рядовой, 17 гв. сп 5 сд. Ранен.

ГАЛКИН Алексей Тимофеевич (1911–1961).

ГАЛКИН Алексей Иванович (1916–1969). Старшина, 361 зенап.

ГАЛКИНА Любовь Николаевна, род. 1921. Рядовая, 361 зенап.

ГАЛЯУТДИНОВ Гилаз Галяутдинович (1908–1983). Ст. лейтенант 45 тп 34 А.

ГАРАНИНА Зинаида Павловна, род. 1927. Рядовая, зенитчик 732 зенап, 1-й БФ.

ГАРАФУТДИНОВ Малик Галятдинович (1926–1998). Рядовой, разведчик 77 зап. ап.

ГАРАФУТДИНОВА Гальсинур Маликовна (1924–2002).

ГАРИФУЛЛИН Самигулла Гарифуллович (1911–1997). Рядовой, 170 сп. Ранен.

ГАРЫНИЧЕВ Егор Тихонович (1923–2002). Сержант, ком. отдел. 310 сп. Ранен.

ГАТИН Гадельша Хатшинович (1926–1981). Гв. мл. сержант, стрелок 1143 сп, ДВФ.

ГАФАРОВ Вагис, род. 1906. Рядовой. Ранен.

ГАФАРОВ Хатын Гафарович, род. 1915. Рядовой. Ранен, контужен.

ГАЯЗОВ Казым Нуртдинович, род. 1925. Сержант, ком. пул. отдел. 1014 сп.

ГЕБАЛЬ Каземир Стакович (1921–1993). Рядовой, сп.

ГЕНИЯТОВ Ахмед.

ГЕНИЯТОВ Саид Гениятович, род. 1926. Гв. рядовой.

ГЕОРГИЕВ Михаил Георгиевич, род. 1916. Сержант, ком. отдел. 254 конно-мех. группы.

ГЕРАСИМОВ Емельян Герасимович (1900–1996). Рядовой, 49 сп.

ГЕРАСИМОВ Иван Герасимович, род. 1926. Минометчик 318 гв. сп 2 Уд. А, 2-й БФ.

ГЕРАСИМОВ Иван Ильич (1909–1964). Рядовой, 920 ап.

ГЕРАСИМОВ Михаил Герасимович (1918–2000). Гв. старшина, 5 гв. минбр, СЗФ, ЛФ, 2-й БФ.

ГЕРАСИМОВ Михаил Павлович (1910–1983). Рядовой, 136 сп.

ГЕРАСИМОВ Николай Петрович (1924–1992). Ст. сержант, механик-водитель 92 инжтп 5 Уд. А. Трижды ранен.

ГЕРАСИМОВ Степан Герасимович (1915–1997). Рядовой, 22, 352 гв. сп.

ГЕРОВИЧ Леонид Андреевич (1917–1968). Рядовой, 734 сп. Ранен.

ГИБАЕВ Кашаф Гибаевич (1919–1999). Мл. сержант, шофер 38 автп. Ранен.

ГИЛЬМУТДИНОВ Бурганитдин, род. 1925. Рядовой, стрелок 1038 сп, 1-й БФ. Ранен, контужен.

ГИЛЬМУТДИНОВ Сафа Гильмутдинович (1923–1986). Рядовой, стрелок 23 вдбр. Ранен.

ГИМАДЕТДИНОВ Загратдин Гиматдинович, род. 1900. Рядовой, 14 гв. сп.

ГИМАЕВ Минетулла Садртдинович, род. 1924. Старшина, 1 зап. сп.

ГИНИЯТОВ Ахмет (1923–1993). Рядовой, стрелок 133 сп 72 сд. Ранен.

ГИНИЯТОВ Саид Гиниятович, род. 1925. Гв. рядовой, водитель 76 автб, БФ. Ранен.

ГЛУХОВ Александр Григорьевич (1917–1981). Рядовой, электромеханик 136 БАО. Контужен.

ГЛУХОВ Василий Дмитриевич (1917–1974). Рядовой, стрелок 256 зенап. Ранен.

ГЛУХОВА Валентина Сергеевна, род. 1923. Мл. сержант, телеграфист узла связи НКО.

ГОВОРКОВ Иван Михайлович (1909–2003). Сержант, ком. отдел. 298 обс 336 сд.

ГОЛИКОВ Николай Степанович, род. 1919. Старшина, ЭГ-2386. Четырежды ранен, контужен.

ГОЛОВАНОВ Василий Иванович (1907–1987). Рядовой, стрелок 231 арм. сп.

Был связистом на войне

Уроженец д. Яманово Канашского района Алексей Григорьев был призван в армию в августе 1942 г. Окончив училище связи и курсы радиотелеграфистов, получил квалификацию радиста 2-го класса и звание сержанта. Воевал на 1-м и 3-м Прибалтийских фронтах в роте связи 1067-го стрелкового полка. Дважды был ранен. Награжден медалями «За отвагу», «За боевые заслуги» (дважды), «За освобождение Варшавы», «За взятие Берлина» и др.

До 1950 г. Алексей Григорьевич служил в Германии в военных комендатурах городов Мерзенбург и Квенфурт. После службы работал начальником паспортного стола в г. Канаш.

ГОЛОВАНОВ Иван Федорович (1910–1983). Рядовой, шофер 661 БАО.

ГОЛОВИН Николай Кириллович (1926–1978). Рядовой, 110 зап. абр.

ГОЛОВЧЕНКО Петр Васильевич (1922–1992). Капитан, пом. нач. штаба 1003 сп, 1-й ПФ. Трижды ранен.

ГОЛУБЕВ Валериан Иванович (1922–1980). Сержант, ком. арт. устан. 11 отд. гв. минд. Дважды ранен.

ГОЛУБЕВ Иван Иванович, род. 1925. Ст. сержант, механик-водитель 15 самох. тп.

ГОЛУБЕВ Юрий Сергеевич, род. 1917. Лейтенант, комбат 954 сп, 65 А, Ст. Ф. Контужен.

ГОЛУБЦОВ Геннадий Алфеевич (1912–1972). Лейтенант, комвзвода 1643 лап, 2 ТА, 1-й БФ. Ранен.

ГОРБУНОВ Марк Сергеевич (1921–1983). Ефрейтор, шофер 29 отд. дэб.

ГОРБУНОВ Степан Иванович, 1913. Лейтенант, комвзвода 49 отд. иптадн, Кал. Ф, 1-й ПФ. Ранен.

ГОРБУНОВА Мария Николаевна, род. 1925. Рядовая, 23 зенпулб.

ГОРДЕЕВ Василий Гордеевич (1924–2000). Рядовой, стрелок 930, 1267 сп. Ранен.

ГОРДЕЕВ Григорий Андреевич (1909–1975). Мл. военнтехник 10 автп 11 сд, Зак. Ф. Контужен.

ГОРДЕЕВ Ефим Иванович, род. 1926. Ефрейтор, стрелок 159 гв. сп 53 гв. сд, 3-й ПФ. Ранен.

ГОРДЕЕВА Меланья Егоровна (1914–2002). Связистка, ЛФ, УФ.

ГОРЕВА Анфиса Петровна (1923–1988). Мл. сержант, 57 опс.

ГОРИНОВ Василий Александрович (1918–1993). Гв. старшина, ком. оруд. 196, 633 сп. Дважды ранен.

ГОРИНОВ Виктор Иванович, род. 1913. Мл. сержант, 403 отд. пулаб, 2-й УФ.

ГОРИНОВ Михаил Иванович (1918–2001). Ст. лейтенант, 531 отд. иптап, ЦФ.

ГОРЮНОВ Виктор Александрович (1922–2001). Рядовой, стрелок 279 сп. Ранен.

ГОРЮНОВ Николай Александрович, род. 1925. Военнтехник 298 гв. сп, КФ, 2-й, 3-й УФ. Дважды ранен.

ГРАЧЕВ Иван Павлович, род. 1925. Сержант, мотоциклист, ком. отдел. 36 мсд, ДВФ.

ГРАЧЕВ Семен Алексеевич, род. 1917. Рядовой, пулеметчик 594 сп. Ранен.

ГРЕНАДЕРОВ Сергей Максимович (1921–1995). Ст. сержант, ком. оруд. 1954 иптап.

ГРЕНЧИШИНА Анастасия Антоновна (1922–2001). Рядовая, ПХП № 156, 2-й ПФ.

ГРИБОВСКИХ Иван Борисович (1926–1993). Ефрейтор, связист 8 отд. п. правит. связи.

ГРИГОРЬЕВ Акил Григорьевич, род. 1918. Лейтенант, рук. спец. гр. Бел. штаба партиз. движ.

ГРИГОРЬЕВ Александр Григорьевич, род. 1905. Минометчик 512 п. Ранен.

ГРИГОРЬЕВ Александр Григорьевич, род. 1917. Ст. лейтенант, 769 сп 386 сд, отд. Приморская А.

ГРИГОРЬЕВ Александр Григорьевич (1926–1998). Рядовой, стрелок 359 зап. сп.

ГРИГОРЬЕВ Александр Никитич (1922–1980). Ст. сержант, пом. комвзвода 937 олбс, ДВФ.

ГРИГОРЬЕВ Алексей Григорьевич, род. 1915. Рядовой, 834 отд. тср 948 сп.

ГРИГОРЬЕВ Алексей Григорьевич (1918–1969). Ст. лейтенант, политрук р. 28 мспулб 28 тбр, ЦФ, ЗФ. Дважды ранен.

ГРИГОРЬЕВ Алексей Григорьевич (1924–2000). Мл. сержант, ком. отдел. 270 бр ПВО, ТОФ, ДВФ.

ГРИГОРЬЕВ Алексей Григорьевич (1925–1974).

Нач. р/станции 1967 сп 311 сд, 1-й, 3-й ПФ. Дважды ранен.

ГРИГОРЬЕВ Ананий Григорьевич, род. 1906. Гв. ст. лейтенант, комвзвода 11 отд. тбр, 1-й БФ. Дважды ранен.

ГРИГОРЬЕВ Андрей Григорьевич (1917–1991). Мл. лейтенант, 1149 сп 353 сд, 18 А.

ГРИГОРЬЕВ Андриян Григорьевич (1922–1994). Сержант, стрелок 1265 сп 382 сд. Дважды ранен.

ГРИГОРЬЕВ Антон Григорьевич (1914–1986). Рядовой, 72 гв. минп.

ГРИГОРЬЕВ Афанасий Григорьевич, род. 1908. Рядовой, сапер 463 сапб. Ранен.

ГРИГОРЬЕВ Валентин Григорьевич (1923–1978). Лейтенант, комвзвода 446, 551 сп, ЮЗФ, Вор. Ф, БФ. Ранен пять раз.

ГРИГОРЬЕВ Валентин Григорьевич (1926–1988). Рядовой, 1866 зенап.

ГРИГОРЬЕВ Валентин Никитович, род. 1913. Мл. техник-лейтенант, 156 абр 43А, 2-й БФ, ЦФ. Ранен.

ГРИГОРЬЕВ Василий Григорьевич (1922–1999). Мл. лейтенант, зам. комроты. Ранен.

ГРИГОРЬЕВ Василий Григорьевич (1927–1996). Рядовой, 127 зенадн.

ГРИГОРЬЕВ Геннадий Григорьевич (1923–2000). Рядовой, 100 гв. минп, УФ, БФ. Трижды ранен.

ГРИГОРЬЕВ Георгий Георгиевич (1910–1997). Рядовой, стрелок 9 сп 5 сбр. Дважды ранен.

ГРИГОРЬЕВ Иван Георгиевич (1908–1982). Рядовой, стрелок 376, 207 сп. Дважды ранен.

ГРИГОРЬЕВ Иван Георгиевич, род. 1912. Ефрейтор, шофер 650 БАО.

ГРИГОРЬЕВ Иван Семенович (1926–1997). Ефрейтор, 317 зенап.

ГРИГОРЬЕВ Илья Григорьевич (1927–1982). Гв. сержант, минометчик в/ч 29963.

ГРИГОРЬЕВ Леонтий Григорьевич (1916–1989). Сержант, 885, 190 зенап.

ГРИГОРЬЕВ Леонтий Григорьевич (1925–1997). Рядовой, стрелок 19 гв. мехбр. Ранен.

ГРИГОРЬЕВ Маркел Григорьевич, род. 1916. Пом. комвзвода 16 мсбр.

ГРИГОРЬЕВ Николай Григорьевич (1911–1987). Мл. сержант, 21 отд. иптадн. Ранен, контужен.

ГРИГОРЬЕВ Николай Григорьевич, род. 1925. Рядовой.

ГРИГОРЬЕВ Николай Григорьевич, род. 1927. Рядовой, стрелок 350 сп.

ГРИГОРЬЕВ Олег Григорьевич, род. 1924. Гв. рядовой, радист 29 гв. отд. миндн. Ранен.

ГРИГОРЬЕВ Павел Григорьевич, род. 1917. Ст. лейтенант 45 зап. ап, Ст. Ф.

ГРИГОРЬЕВ Петр Григорьевич, род. 1905. Рядовой, фотокорреспондент абат, 2-й УФ.

ГРИГОРЬЕВ Петр Григорьевич (1915–1977). Ст. лейтенант, 7 отд. дэб, ДВФ.

ГРИГОРЬЕВ Петр Григорьевич (1917–1999). Сержант, ст. писарь 101, 35 обс. Ранен, контужен.

ГРИГОРЬЕВ Петр Григорьевич, род. 1917. Рядовой, шофер 10 мсп. Ранен.

ГРИГОРЬЕВ Петр Григорьевич, род. 1925. Рядовой, разведчик 97 тгап.

ГРИГОРЬЕВ Семен Федотович, род. 1925. Рядовой, водитель тп 59/81.

ГРИГОРЬЕВ Яков Григорьевич (1917–1993). Рядовой, стрелок 54 сд, КФ. Ранен.

ГРИГОРЬЕВА Вера Ивановна, род. 1922. 266 полевой прачеч. отряд.

ГРИГОРЬЕВА Мария Александровна, род. 1924. Ст. сержант м/с, ППГ № 77, ЭП № 101, ЮФ, СКФ.

ГРИГОРЬЕВА-КАМЕНСКАЯ Нина Петровна, род. 1924. Ефрейтор, 90 об ВНОС, 2-й БФ. Ранена.

ГРИНИК Григорий Николаевич (1915–2000). Капитан, 31, 39 А, 3-й БФ, ЛФ. Ранен.

ГРИШАНОВ Яков Ильич (1914–1997).

ГРИШИН Александр Андреевич (1925–1996). Рядовой, пулеметчик 250 опулаб.

ГРИШИН Андрей Дмитриевич, род. 1916. Ст. сержант, разведчик 65 гв. сп, ЗФ. Трижды ранен.

ГРИШИН Павел Васильевич (1907–1999). Рядовой, связист 23 арм. штаба.

ГРИШИНА Анастасия Ивановна (1924–1989). Мл. сержант, 23 отд. зенпулб, Вор. Ф, 1-й УФ.

ГРОШЕВ Антон Николаевич (1907–1970). Рядовой, стрелок 32 отд. штраф. р.

ГРУЗДЕВ Андрей Иванович, род. 1918. Рядовой, мотоциклист 9449 особ. ммехп.

ГРЯЗНОВ Николай Григорьевич (1919–1987). Ефрейтор, стрелок 165 сп, ДВФ.

ГУБАЙДУЛЛИН Хазир Сафинович, род. 1922. Сержант, ком. отдел. 136 отд. сапб, ДВФ.

ГУБАНОВ Николай Ананьевич (1926–2001). Матрос, минер 272 отд. р.

ГУБАРЕВ Иван Яковлевич (1925–1979). Гв. ст. сержант, ком. оруд. 449 ап. Ранен.

ГУДКОВ Дмитрий Александрович (1915–1996). Разведчик.

ГУЗЬ Андрей Михайлович (1918–1964). Ст. лейтенант, ком. пулр 505 сп, ВФ. Ранен.

ГУЗЬ Семен Николаевич, род. 1919. Рядовой, писарь 555 отд. сбн.

ГУНДРОВ Александр Дмитриевич (1910–1981). Сержант, 70 сп.

ГУРЬЕВ Александр Петрович (1923–1986). Рядовой, ком. отдел. 259 сп. Ранен.

ГУРЬЕВ Иван Гурьевич (1925–1967). Мл. лейтенант, 659 сп 155 сд 18А, 4-й УФ. Ранен.

Мал да удал

В 1947 г. в областном военкомате Алексею Дмитриевичу Дмитриеву вручили сразу два ордена – Отечественной войны II степени и Красной Звезды. А десять лет спустя в Янтиковском райвоенкомате прикрепили к груди орден Красного Знамени. Так много лет спустя высокие награды за отличие на фронтах Великой Отечественной нашли своего героя. А до этого у бывшего пулеметчика имелась одна медаль – «За отвагу».

Из-за низкого роста Алексея не брали в армию. Только в феврале 1944 г. после настойчивых просьб его отправили на фронт. Попал в 1343-й стрелковый полк. Определили пулеметчиком. Участвовал в форсировании рек Друть и Березина, в освобождении Бобруйска. В Польше с двумя товарищами и с пулеметом форсировал реку Нарев. Отбивая атаки противника, удерживали небольшой плацдарм до прихода части. За этот подвиг Алексей Дмитриевич и удостоился ордена Красного Знамени.

Но недолго довелось А.Д. Дмитриеву шагать по дорогам войны. В октябре 1944 г. он был тяжело ранен. Из госпиталя его демобилизовали. Полученные за короткий срок боевые награды свидетельствуют о беззаветной храбрости и отваге нашего земляка.

После демобилизации Алексей Дмитриевич поработал в колхозе, а в октябре 1949 г. перешел на Канашский вагоноремонтный завод. До выхода на пенсию трудился плотником, газорезчиком, сверловщиком, охранником.

ГУРЬЕВ Иван Гурьевич (1926–1993). Мл. сержант, стрелок 226 конв. п. НКВД.

ГУРЬЕВ Николай Гурьевич (1921–1998). Сержант, ком. отдел. 31 сп. Ранен.

ГУРЬЯШКИН Василий Федорович (1917–1981). Старшина 2 ст., 5 отд. мп. Ранен.

ГУСЕВ Андрей Сергеевич (1913–1996). Рядовой, 316 сп 18 сд.

ГУСЕВ Николай Авдеевич (1895–1950). Ст. лейтенант, 1-й БФ.

ГУСЕВ Павел Сергеевич (1916–1985). Рядовой, телефонист 23 ад.

ГУСЕВ Юрий Петрович (1919–1977). Ст. сержант, 287 отд. зенадн, 452 арм. мастерск.

ГУСЕВА Мария Васильевна, род. 1921. Мл. сержант, 19 А, БФ.

ГУСИХИН Михаил Васильевич (1926–1995). Мл. сержант, сапер 60 отд. исапб, ДВФ.

ГУСЬКОВА Тамара Николаевна, род. 1922. Ефрейтор, связист 101 об ВНОС, ЮЗФ.

ДАВЛЕТШИНОВ Халиулла Галеевич (1925–1983). Рядовой, автоматчик 257 сп. Ранен.

ДАВЛЯТШИН Абдулла, род. 1912. Рядовой, стрелок 122 сп. Ранен.

ДАВЫДКО Александр Филиппович (1914–1986). Сержант, 140 сп.

ДАВЫДОВ Арсентий Яковлевич (1908–1966). Рядовой, стрелок 6 особ. лбр.

ДАВЫДОВ Иван Алексеевич (1921–1990). Сержант, шофер 183 военно-строит. отр., ДВФ.

ДАВЫДОВ Кирилл Давыдович, род. 1925. Мл. сержант, 203 арм. зап. сп, ДВФ. Ранен.

ДАВЫДОВ Кузьма Алексеевич, род. 1918. Ст. сержант, ком. оруд. 446 гап, 785 зенап.

ДАВЫДОВ Михаил Давыдович, род. 1925. Сержант, 157, 505 сп, 393 сд, ДВФ.

ДАВЫДОВ Николай Давыдович, род. 1919. Сержант, ком. сап. отдел. 9 сбр НКВД.

ДАВЫДОВ Николай Иванович (1925–1983). Рядовой, стрелок 349 сп. Ранен.

ДАНИЛИН Алексей Данилович. Ст. лейтенант.

ДАНИЛОВ Василий Данилович, род. 1906. Старшина автопарка 90 зап. зенап.

ДАНИЛОВ Виктор Михайлович (1926–2001). Матрос, минометчик 1045 сп 284 сд, ДВФ.

ДАНИЛОВ Генрих Домианович (1925–2001). Рядовой, 8 зенап, 3 гв. минд, 1-й УФ.

ДАНИЛОВ Григорий Данилович, род. 1913. Ст. лейтенант. Контужен.

ДАНИЛОВ Иван Андреевич, род. 1924. Рядовой, ком. отдел. 212 сп. Ранен.

ДАНИЛОВ Иван Данилович (1912–1977). Сержант, ком. отдел. связи 1289 морп. Контужен.

ДАНИЛОВ Иван Леонтьевич, род. 1913. Рядовой, 21 полевой строит. бн.

ДАНИЛОВ Николай Данилович, род. 1922. Рядовой, воен. прод. пункт № 4.

ДАНИЛОВ Степан Данилович, род. 1925. Ефрейтор, 175 отд. сп, 505 сп, 11 УР, ДВФ.

ДАНИЛОВ Федор Данилович (1905–1985). Мл. лейтенант, комвзвода 33, 41 гв. п., 2-й УФ. Четырежды ранен.

ДАУТОВ Кадир Аниятуллович, род. 1926. Мл. сержант, связист 1146 гап, ДВФ. Дважды ранен.

ДВОРКО Григорий Маркович (1919–1972). Механик-водитель 29 тбр, КФ, ЗФ. Четырежды ранен.

ДЕГТЯРЕНКО Александр Семенович, род. 1912. Сержант, минометчик 276 п. НКВД.

ДЕМАХИН Андрей Ильич (1912–1971). Рядовой, разведчик 334 сд. Ранен.

ДЕМИДЕНКО Андрей Федотович, род. 1926. Ст. сержант, стрелок 140 сп.

ДЕМИДОВ Александр Васильевич (1924–2001). Рядовой, ком. оруд. 615 гап.

ДЕМИНА Анастасия Николаевна, род. 1922. Рядовая, 101 об ВНОС 79 д.

ДЕМЬЯНОВ Иван Демьянович (1920–1996). Ст. лейтенант, комвзвода, ВФ, ЮЗФ, ЛФ. Ранен шесть раз.

ДЕНИСОВ Алексей Петрович (1925–2002). Старшина, 192 сп, КФ, 2-й УФ.

ДЕНИСОВ Иван Григорьевич (1917–1997). Гв. рядовой, оруд. номер 15 гв. минбр.

ДЕНИСОВ Михаил Васильевич (1915–1982). Ст. сержант, 470 отд. зенап.

ДЕРБЕНЕВ Геннадий Павлович, род. 1923. Рядовой, минометчик 30 Уральск. тк.

ДЕРБЕНЕВ Николай Гаврилович (1919–1996). Ст. сержант, машинист 24 экспл. ждп.

ДЕРБЕНЕВ Николай Фролович (1924–1976). Рядовой, минометчик 1212 сп. Ранен.

ДЕРБЕНЕВ Павел Корнилович (1924–1990). Ст. сержант, ком. отдел. 230 отд. тп.

ДЕРБЕНЕВ Павел Петрович (1923–1993). Ст. сержант, стрелок 893 сп, Ст. Ф. Ранен.

ДИМИТРИЕВ Павел Димитриевич (1920–1977). Мл. сержант, ком. оруд. 405 отд. иптадн. Дважды ранен.

ДИМИТРИЕВ Яков Димитриевич (1922–1983). Рядовой, 23 воен. вдбр.

ДИМИТРИЕВА Анна Никитична (1923–1999). Ефрейтор, 409 отд. мсб, 3-й БФ.

ДМИТРИЕВ Александр Дмитриевич (1917–1981). Гв. старшина, нач. телеф. ст. рс 197 сд. Ранен.

ДМИТРИЕВ Алексей Дмитриевич (1925–1998). Рядовой, пулеметчик 1343 сп, 1-й БФ. Дважды ранен.

ДМИТРИЕВ Алексей Михайлович (1916–1991). Рядовой, разведчик 301 ап. Ранен.

ДМИТРИЕВ Василий Дмитриевич, род. 1916. Ст. сержант, ком. отдел. связи 6 тяжминбр.

ДМИТРИЕВ Василий Дмитриевич, род. 1923. Рядовой, сапер 5 вдбр. Контужен.

ДМИТРИЕВ Владимир Дмитриевич (1916–1996). Старшина, стрелок, Ст. Ф. Ранен, контужен.

ДМИТРИЕВ Владимир Дмитриевич (1927–1992). Стрелок р. охраны упр. 10 ВА, 2-й ДВФ.

ДМИТРИЕВ Захар Дмитриевич, род. 1904. Гв. ст. военфельдшер, 39 гв. минп 11 А, СЗФ. Ранен.

ДМИТРИЕВ Иван Алексеевич, род. 1917. Капитан м/с, 1183 сп 356 сд, ЗФ, 3-й БФ.

ДМИТРИЕВ Игнатий Дмитриевич (1910–1983). Рядовой, 264 сп НКВД.

ДМИТРИЕВ Михаил Дмитриевич (1926–1990). Капитан, комсорг, 512 зенап ПВО, СЗФ. Контужен.

ДМИТРИЕВ Николай Дмитриевич (1916–1998). Сержант, 569, 659 сп. Ранен, контужен.

ДМИТРИЕВ Николай Дмитриевич, род. 1925. Старшина.

ДМИТРИЕВ Поликарп Дмитриевич (1922–1995). Ст. сержант, зам. комвзвода 363 сп.

ДМИТРИЕВ Порфирий Дмитриевич, род. 1913. Рядовой, водитель 1348 зенап, 1-й УФ, Ст. Ф. Ранен.

ДМИТРИЕВ Сергей Дмитриевич (1909–1963). Рядовой, 1199 сп. Дважды ранен.

ДМИТРИЕВ Сергей Дмитриевич (1918–2001). Старшина, пом. комвзвода 30 сбр. Ранен.

ДМИТРИЕВ Федор Дмитриевич (1920–1990). Гв. сержант, зам. ком. арт. установки 4 гв. минбр.

ДМИТРИЕВ Федор Дмитриевич (1925–1993). Ст. матрос, стрелок 44 сп. Ранен.

ДМИТРИЕВ Яков Дмитриевич, род. 1916. Ст. сержант, радист 183 п. НКВД.

ДМИТРИЕВА Любовь Андреевна (1922–1991). Мл. сержант, приборист 45 оиптабр.

ДМИТРИЧЕНКО Федор Борисович, род. 1921. Рядовой, стрелок 9676 тп. Ранен, контужен.

ДОЛГОВ Алексей Герасимович, род. 1918. Лейтенант, комвзвода 718 сп 139 сд, ЮЗФ.

ДОЛГОВ Константин Степанович (1905–1980). Старшина, 34 сд.

ДОЛГОВ Федор Афанасьевич (1911–2002). Лейтенант и/с, 26 гв. вдп, Степ. Ф, 1-й, 2-й УФ.

ДОЛГОВА Валентина Тимофеевна, род. 1924.

ДОЛГОВА Мария Петровна, род. 1924. Рядовая, разведчица, 49 А, 2-й УФ, БФ. Ранена.

ДОРНИЧЕВ Михаил Алексеевич (1924–1986). Рядовой, санитар 66 гв. сп. Ранен.

Всем смертям назло

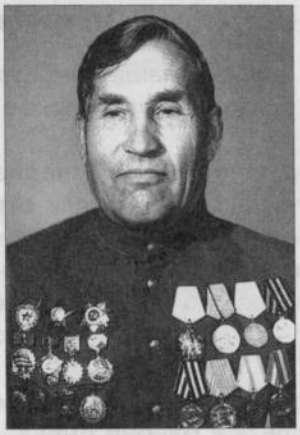

Николай Михайлович Дрожилкин родился в с. Б. Адосово Пильнинского района Нижегородской области в 1924 г. На фронт ушел в 1942 г. Окончил полковую школу младших командиров. Воевал в составе 87-й стрелковой дивизии на 4-м Украинском фронте. Участвовал в освобождении Донбасса. При форсировании р. Миус был ранен. Два месяца лечился в госпитале. Рана затянулась, а осколок остался на всю жизнь в теле.

После выписки из госпиталя сержант Дрожилкин вернулся в свою часть. За мужество и смелость, проявленные при освобождении г. Мелитополь и штурме Турецкого вала на Перекопском перешейке Крыма, награжден медалью «За отвагу». При штурме Сапун-горы в Севастополе вражеским снарядом был снова ранен и засыпан землей. Его откопали товарищи. За подвиг ему вручили орден Красной Звезды. Вылечился – и снова в бой. Освобождал Польшу, штурмовал Кенигсберг, дошел до Берлина. Еще трижды был ранен.

В 1950 г. Николай Михайлович приехал в Канаш. Трудился столяром ремонтно-строительного цеха на вагоноремонтном заводе. За успехи в труде отмечен орденом «Знак Почета» и другими наградами.

ДОРОНИН Александр Васильевич (1925–1981). Ст. сержант, ком. отдел. 234 сп. Ранен.

ДОРОНИН Александр Дмитриевич (1920–1997). Рядовой, стрелок 618 сп. Дважды ранен.

ДОРОНИНА Раиса Дмитриевна (1924–1996). Передвиж. воен. прод. пункт № 4.

ДРОЖИЛКИН Николай Михайлович, род. 1924. Сержант, автоматчик 550 сп 87 гв. сд, 4-й УФ. Пять раз ранен.

ДРОПАНЬ Владимир Афанасьевич, род. 1924. Ефрейтор, наводчик 547 минп.

ДУБОВ Петр Иванович, род. 1916. Мл. сержант, ком. орудия 155 ап.

ДУБОВ Федор Иванович, род. 1920.

ДУБРОВИН Виталий Давыдович (1911–1980). Старшина, 272 гв. минп.

ДУБРОВСКИЙ Сергей Прокопьевич, род. 1913. Ст. лейтенант, комбат 787, 70 ап, 2-й УФ. Ранен.

ДУНЕНКОВ Владимир Сергеевич (1926–1990). Рядовой, 174 отд. зен. бронепоезд.

ДЬЯКОВ Борис Александрович (1920–1982). Лейтенант, 13 гв. гап, 1-й, 4-й УФ.

ДЬЯЧКОВ Михаил Федорович (1922–1963). Лейтенант, ком. танка 46 тбр, 1-й, 2-й УФ. Ранен.

ДЮКИН Виктор Александрович (1925–1982). Сержант, ком. отдел. 996 сп. Контужен.

ДЮКИН Виталий Алексеевич, род. 1926. Мл. сержант.

ЕВГРАФОВ Тимофей Евграфович (1901–1976). Капитан, партработник 31 отд. минбр, 1-й ПФ. Ранен, контужен.

ЕВДОКИМОВ Николай Евдокимович (1893–1964). Военврач автохирург. отряда № 42, ЗФ.

ЕВДОКИМОВ Яким Евдокимович, род. 1917. Рядовой, 177 сп, 50 отд. мцп. Ранен.

ЕВСЕЕВ Иван Кузьмич (1906–1979). Сержант, ком. оруд. 846 ап.

ЕВСТИГНЕЕВ Герман Иванович (1923–2000). Рядовой, стрелок 130 гв. сп. Ранен.

ЕГОРОВ Александр Ефремович, род. 1910. Рядовой, шофер 480 гап РГК.

ЕГОРОВ Алексей Егорович, род. 1912. Рядовой, стрелок 74 сп НКВД.

ЕГОРОВ Алексей Егорович, род. 1918. Гв. ст. сержант, мастер по связи 90, 66 обс.

ЕГОРОВ Алексей Егорович (1926–1995). Сержант, 1088 зенап.

ЕГОРОВ Андрей Егорович (1925–1973).

ЕГОРОВ Василий Егорович (1910–1980). Рядовой, 630 зенап.

ЕГОРОВ Василий Егорович, род. 1926. Рядовой, стрелок 48 зап. сп.

ЕГОРОВ Василий Николаевич (1920–1987). Рядовой, 10 ап. Контужен.

ЕГОРОВ Герасим Егорович, род. 1901. Рядовой, 129 сп.

Истребитель

До призыва в Красную Армию Николай Павлович Егорычев жил в Канаше, работал шофером. В 1937 г. по комсомольской путевке его направили в Ворошиловградское военное училище.

В Великой Отечественной войне Н. Егорычев участвовал с первого до последнего ее дня. Служил летчиком-истребителем в 36-м авиационном полку. Наш земляк отважно сражался с врагом в небе над Москвой, Сталинградом, Киевом, Львовом, Мурманском. Войну закончил в Берлине. Уже 22 июня 1941 г. Николай Павлович сбил немецкий истребитель. А всего на его счету было более 300 боевых вылетов, 26 сбитых вражеских самолетов, 13 уничтоженных танков, более 100 автомашин с боеприпасами, много другой техники и живой силы противника.

В одном из боев Н. Егорычев был тяжело ранен, но сумел покинуть горящий самолет. Во время возвращения из успешного разведывательного полета в районе Киева, когда опытный пилот обнаружил скопление замаскированных фашистских танков, его неожиданно атаковали два «фокке-вульфа». Егорычев вступил с ними в неравный бой, сбил один вражеский самолет, а другой вынудил ретироваться. Наш отважный сокол благополучно дотянул свою поврежденную и изрешеченную машину до аэродрома. За успешное выполнение задания командования Николай Павлович был удостоен ордена Красного Знамени. А к концу войны на груди отважного истребителя красовались три ордена Красного Знамени, ордена Александра Невского, Отечественной войны I и II степени, Красной Звезды и множество медалей. Гвардии майор Н. Егорычев был удостоен чести участвовать в Параде Победы в Москве 24 июня 1945 г.

После войны Николай Павлович служил в военной авиации в Киеве. Уйдя в отставку, жил в столице Украины, активно участвовал в общественной жизни, военно-патриотическом воспитании молодежи. Однако полученные на войне раны дали о себе знать, и прославленный летчик рано ушел из жизни. Похоронен он в Киеве.

ЕГОРОВ Дмитрий Егорович (1916–1988). Мл. сержант, наводчик 85 ап. Ранен, контужен.

ЕГОРОВ Евдоким Егорович (1917–1992). Рядовой, ком. оруд. 71 отд. иптадн.

ЕГОРОВ Иван Андреевич, род. 1926. Капитан, 552 иптап.

ЕГОРОВ Иван Егорович (1910–1984). Рядовой, 108 гв. сп. Ранен.

ЕГОРОВ Иван Егорович, род. 1906. Рядовой, 170 сп. Трижды ранен.

ЕГОРОВ Иван Егорович (1923–1986). Ефрейтор, разведчик 113 отд. сбр, ДВФ.

ЕГОРОВ Леонид Егорович (1919–1994). Ст. сержант т/с, 475 мотоп. Дважды ранен.

ЕГОРОВ Михаил Егорович (1918–1994). Рядовой, 54 кп 8 сд.

ЕГОРОВ Михаил Иванович, род. 1924. Ст. сержант, ком. оруд. 10 сбр.

ЕГОРОВ Николай Егорович (1924–1998). Ст. сержант, ком. оруд. 615 гап.

ЕГОРОВ Петр Егорович (1924–1994). Рядовой, 787 ап, Ст. Ф.

ЕГОРОВ Петр Егорович, род. 1926. Рядовой, стрелок 221 конв. п. НКВД.

ЕГОРОВ Сергей Егорович (1914–1981). Сержант, стрелок 656, 868 сп. Ранен.

ЕГОРОВ Федор Алексеевич, род. 1912. Рядовой, шофер 31 гв. тп. Ранен.

ЕГОРЫЧЕВ Николай Павлович. Гв. майор, летчик-истребитель, 36 ап, ЗФ, Ст.Ф, Вор. Ф, 1-й УФ.

ЕГОШИН Сергей Михайлович (1920–1983). Ст. лейтенант, 9 гв. сп, ЮЗФ, УФ. Ранен, контужен.

ЕЛАГИН Константин Алексеевич, род. 1918. Сержант, ком. оруд. 413 гап.

ЕЛИЗАРОВ Анатолий Григорьевич (1925–1992). Гв. ефрейтор, санинструктор 1083 сп.

ЕЛИЗАРОВ Сергей Елизарович, род. 1916. Мл. сержант, 1176 сп. Ранен.

ЕЛИСЕЕВ Михаил Порфирьевич (1924–1988). Рядовой, 2 зенап.

Бежал из плена к партизанам

Один из первых механизаторов Ибресинского района девятнадцатилетний Степан Ермолаев из д. Большие Абакасы службу в армии начал 1 июня 1941 г. в Белоруссии в военном городке, в 60 км от западной границы СССР.

Уже 22 июня Степану пришлось вступить в бой с фашистами. Под натиском противника его часть отступала более трех месяцев и под Калинином оказалась в окружении. От дивизии осталось 46 раненых и измученных солдат. Им было приказано выходить из окружения мелкими группами и поодиночке. Но Степана схватили немцы. Вместе с другими пленными погнали под Вязьму, где более недели держали под открытым небом, практически без пищи. Потом перевели в лагерь под Смоленск. Оттуда С. Ермолаев вдвоем с земляком Григорьевым совершили побег. Во время блужданий в поисках линии фронта Степан был предан местным жителем и снова оказался в плену.

Удалось ему бежать на территории Белоруссии из эшелона, который вез пленных на запад. Изголодавшего, истощенного, потерявшего сознание С. Ермолаева кто-то подобрал и привез в больницу в небольшой городок, где его долго лечили как местного жителя. Потом его прописала к себе медсестра Агафия Синицкая. Она же устроила Степана на работу, помогла наладить связи с партизанами. Так он оказался в 5-м партизанском отряде, имевшем связь с Большой землей.

Тринадцать месяцев партизанил Степан Васильевич. Взрывал мосты и склады боеприпасов, пускал под откос эшелоны, идущие на фронт из Германии, участвовал в дерзких набегах на немецкие воинские части. Был пулеметчиком, командовал отделением. В конце 1943 г., когда наши войска пришли на белорусскую землю, партизанский отряд присоединился к 260-й стрелковой дивизии. Сержант С. Ермолаев стал минометчиком. Сражался в Белоруссии, Прибалтике. Войну закончил в Восточной Пруссии. За мужество и отвагу Степан Васильевич удостоился орденов Отечественной войны I степени, Красной Звезды, медалей «За отвагу», «Партизану Отечественной войны» II степени и др.

После войны С.В. Ермолаев 26 лет проработал инструктором в Канашском сельском профтехучилище.

ЕЛИСЕЕВ Павел Николаевич (1914–2002). Сержант, минометчик 2 минр. Дважды ранен.

ЕЛФУТИН Дмитрий Климович (1927–1990). Рядовой, пулеметчик 311 сп.

ЕЛФУТИН Семен Иванович (1922–1997). Сержант, механик-водитель Т-34 65 тп. Ранен.

ЕМЕЛЬКИН Николай Павлович.

ЕМЕЛЬЯНОВ Александр Николаевич, род. 1918. Мл. лейтенант, летчик-истребитель 760 иавп, КФ.

ЕМЕЛЬЯНОВ Валерий Васильевич, род. 1926. Ст. радист 847 ап, ДВФ. Ранен, контужен.

ЕМЕЛЬЯНОВ Георгий Романович (1911–1979). Старшина, 81 сд.

ЕМЕЛЬЯНОВ Иван Павлович (1915–1970). Лейтенант, комвзвода 529 мсп, СЗФ. Ранен, контужен.

ЕМЕЛЬЯНОВ Константин Емельянович, род. 1925. Ефрейтор, шофер 33 автп.

ЕМЕЛЬЯНОВ Николай Антонович, род. 1927. Старшина, связист, 3-й УФ.

ЕМЕЛЬЯНОВ Николай Емельянович (1921–1996).

ЕМЕЛЬЯНОВ Петр Емельянович (1911–1992). Лейтенант, ком. ср 457 сп 33 А, ЗФ. Ранен.

ЕНДЕРОВ Василий Петрович (1906–1987). Мл. сержант, 370 опулаб, 119 УР.

ЕПИФАНОВ Федор Николаевич, род. 1921. Мл. сержант, пулеметчик 108, 349 сп. Ранен.

ЕПИФАНОВА Александра Ивановна, род. 1926.

ЕРАСОВ Василий Михайлович (1925–1985). Рядовой, отд. зенадн в/ч 1174.

ЕРАСОВ Василий Петрович (1925–1994). Рядовой, ком. отдел. 106 гв. сп.

ЕРАСОВ Иван Петрович (1913–1986). Ст. сержант, 59 автп.

ЕРЕМИН Владимир Викторович (1925–1999). Ст. сержант, ком. отдел. 341 сп 66 сд, ДВФ.

ЕРЕМКИН Иван Никитич, род. 1911. Старшина, машинист 23 отд. д-на бронепоездов.

ЕРЕЗЕЕВ Василий Викторович, род. 1926. Рядовой, 43 отд. иптабр, 3-й УФ.

ЕРЕЗЕЕВ Николай Николаевич, род. 1918. Рядовой, разведчик 1092 зенабат.

ЕРМАКОВ Александр Алексеевич (1910–1980). Сержант, сапер-инструктор 174 исапб.

ЕРМАКОВ Николай Павлович (1921–1995). Мл. сержант, 536, 1065 сп. Ранен.

ЕРМОЛАЕВ Гаврил Ермолаевич (1914–2000). Рядовой, 17 сп войск НКВД, Ст. Ф.

ЕРМОЛАЕВ Иван Ермолаевич, род. 1919. Рядовой. Ранен.

ЕРМОЛАЕВ Степан Васильевич, род. 1922. Сержант, минометчик 260 сд, БФ. Ранен.

ЕРНЕКОВ Илья Степанович (1926–1995). Гв. старшина, в/ч 68209.

ЕРОМАСОВ Александр Михайлович (1918–1992). Старшина, 112 смп 92 морсбр.

ЕРОХИН Николай Петрович (1922–1981). Старшина, зав. делопроизводством штаба 446 сп.

ЕРШОВ Владимир Тимофеевич (1926–2002).

ЕРШОВ Владимир Федорович (1922–1996). Рядовой, шофер 2 вдбр. Контужен.

ЕРШОВ Михаил Сергеевич (1926–2001). Сержант, ком. пул. отдел., БФ, УФ. Ранен, контужен.

ЕРШОВА Галина Николаевна, род. 1910. Мл. лейтенант м/с, пом. нач. аптеки ВГ № 445, ЛФ.

ЕРЫШЕВ Александр Павлович (1926–2001). Рядовой, возд. стрелок-радист 47 отд. гв. рап ГК.

ЕФИМОВ Алексей Ефимович (1920–1976). Сержант, ком. расчета 3 зенап.

ЕФИМОВ Алексей Ефимович (1923–1977). Сержант, ком. пул. отдел. 13 опулаб. Ранен.

ЕФИМОВ Алексей Ефимович, род. 1926. Рядовой, стрелок погранотряда № 26 НКВД.

ЕФИМОВ Ананий Ефимович (1910–1985). Лейтенант, нач. разв. д-на 178 ап, 26, 14 А, КФ.

ЕФИМОВ Василий Ефимович, род. 1922. Сержант, ком. оруд. 373 тсап РГК, 3-й БФ. Ранен.

ЕФИМОВ Григорий Ефимович (1916–1974). Ст. лейтенант, комбат 22 оиптабр, 2-й УФ. Ранен.

ЕФИМОВ Николай Ильич, род. 1917. Сержант т/с, авиамоторист 100 отд. коррект. рап.

ЕФИМОВ Павел Ефимович, род. 1903. Лейтенант, 502 сп 177 сд.

ЕФИМОВ Павел Ефимович (1908–1987). Майор в/с, нач. эвак. отдел. 955 ДВЛ, Бр. Ф, БФ. Ранен.

ЕФИМОВ Павел Ефимович (1922–1981). Ст. сержант, электромеханик 102 опс.

ЕФИМОВ Павел Ефимович, род. 1926. Рядовой, наводчик 166 ап, 3-й ПФ. Ранен.

ЕФИМОВ Петр Ефимович (1918–1971). Рядовой, стрелок 14 тп.

ЕФИМОВ Юрий Федорович (1919–1993). Радиомеханик 5 узла связи 3 авк ТОФ, ДВФ.

ЕФИМОВА Евдокия Антоновна, род. 1921. Рядовая, 101 об ВНОС.

ЕФИМОВА Клавдия Александровна (1924–1994). Старшина, 8, 10 к. ПВО, ЮЗФ.

ЕФИМОВА Мария Александровна (1924–1994). Рядовая, 10 бап.

ЕФРЕМОВ Александр Михайлович (1924–2002). Сержант, Ст. Ф. Дважды ранен, контужен.

ЕФРЕМОВ Алексей Степанович (1923–1985). Сержант, 13 отд. уч. бн 161 сд. Ранен.

ЕФРЕМОВ Василий Ефремович (1914–1990). Рядовой, 834 отд. тср, 80 опс.

ЕФРЕМОВ Дмитрий Тихонович (1927–1986). Сержант, 2-я бриг. бронекатеров Дун. фл-и.

ЕФРЕМОВ Иван Ефремович, род. 1915. Ст. сержант. Ранен.

ЕФРЕМОВ Иван Ефремович (1924–1995). Стрелок 604 сп, Ст. Ф. Ранен, контужен.

ЕФРЕМОВ Иван Петрович, род. 1924. Ст. Ф.

ЕФРЕМОВ Петр Ефремович (1927–1977). Рядовой, стрелок 205 отд. мест. сбн, ДВФ.

ЖАДЕЦКИЙ Иосиф Иосифович (1918–2001). Лейтенант, 102 тгабр 20 ад прорыва РГК, Бр. Ф.

ЖАРКО Георгий Васильевич (1924–1999). Мл. лейтенант, комвзвода 632 отд. разведки 146 арм. пабр, 4-й УФ. Контужен.

ЖАРКОВ Константин Николаевич (1910–1986). Рядовой, 272 ап.

ЖЕВЛАКОВ Леонид Андреевич, род. 1926. Водитель 308 отд. автбн, 1-й БФ.

ЖЕЛТУХИН Вениамин Петрович (1916–1980). Сержант, вагон. мастер 5 эждп.

ЖЕСТЯНКИН Александр Тихонович (1924–1987). Мл. сержант, наводчик 127 пап.

ЖИГИНА-ЕГОРОВА Елизавета Георгиевна, род. 1925. Рядовая, 90 об ВНОС.

ЖИГУЛОВ Владимир Акимович, род. 1911. Сержант т/с, водитель танка Т-34 15 тбр. Ранен.

ЖУКОВ Иван Васильевич (1905–1993). Политрук 874 сп 282 сд 11А, СЗФ. Трижды ранен.

ЖУКОВ Моисей Ефимович (1909–2002). Рядовой, 798 сп 297 сд 5 гв. Уд. А, 1-й, 2-й УФ.

ЖУРАВЛЕВ Афанасий Тихонович (1925–2002). Рядовой, пулеметчик 153 арм. зап. сп. Ранен.

ЗАБАВИН Иван Филиппович, род. 1926. Гв. ст. сержант, возд. стрелок-радист 123 бап.

Из отряда политбойцов

Иван Васильевич Жуков родился в д. Сятракасы Мариинско-Посадского района в 1905 г. Окончив Центральный чувашский педтехникум в Чебоксарах, учительствовал в Покровской и Эльбарусовской восьмилетних школах. Потом окончил Ленинградский государственный педагогический институт им. А.И. Герцена. Работал секретарем парткома на строительстве Канашского ВРЗ, директором средней школы № 29 при заводе.

23 июня 1941 г. Иван Васильевич написал заявление с просьбой отправить его в действующую армию. В августе в составе отряда политбойцов ушел на фронт. Пройдя военную подготовку в пехотном училище на Урале, политбойцы в начале октября прибыли под Москву.

В первый бой с врагом политрук И.В. Жуков вступил под Наро-Фоминском. В составе 874-го стрелкового полка 282-й стрелковой дивизии воевал на Северо-Западном фронте.

В начале мая 1942 г. войска фронта начали наступление против демянской группировки противника. 874-й стрелковый полк оказался в первом эшелоне 11-й армии. Пропагандист И. Жуков всегда был среди бойцов, одним из первых поднимался в атаку. Иван Васильевич дважды был ранен, но оставался в строю. И только после третьего – тяжелого – ранения его отправили в госпиталь.

Через семь месяцев Иван Васильевич выписался из госпиталя инвалидом второй группы. Три раза подавал он рапорт об отправке на фронт, но медкомиссия была непреклонна...

Демобилизовавшись, И.В. Жуков 25 лет работал директором Канашского и Цивильского педагогических училищ.

Боевые заслуги Ивана Васильевича отмечены орденами Красной Звезды, Отечественной войны II степени, медалями. Родина высоко оценила его труд и на ниве просвещения – И.В. Жукову присвоено звание «Заслуженный учитель школы Чувашской АССР», «Заслуженный учитель школы РСФСР», а в 1966 г. он награжден орденом Ленина.

3. Заказ № К-5143.

ЗАБАВИНА Екатерина Петровна (1922–1990). Рядовая, шофер 290 иптап, 2-й БФ. Ранена.

ЗАБОЗЛАЕВ Валентин Григорьевич (1922–1994). Мл. сержант, ком. орудия 414 опулаб.

ЗАВЕРКИН Александр Устинович (1917–1993). Рядовой, зам. ком. отдел. связи 354 ап. Ранен.

ЗАГРЕТДИНОВ Шарафутдин, род. 1902. Рядовой.

ЗАДУМИН Владимир Михайлович, род. 1922. Рядовой, водитель, 39 А. Ранен.

ЗАЗЕРСКИЙ Никифор Ефимович (1917–2001). Рядовой, сапер 17 отд. сапр.

ЗАЙДИНОВ Фатых Зиятдинович (1913–2002). Сержант, 1 сбр 2 сд.

ЗАЙНУТДИНОВ Инсафутдин Зайнутдинович, род. 1924. Рядовой, сапер 142 морбр, ЛФ.

ЗАЙЦЕВ Алексей Николаевич (1916–1999). Рядовой, 355 сп, 44 гв. абр, Ст. Ф.

ЗАЙЦЕВ Алексей Яковлевич (1922–1984). Дальномерщик 1600 аэростат. п. ПВО.

ЗАЙЦЕВ Валерий Михайлович (1925–1995). Прожекторист 38 зенпрожп, ЦФ.

ЗАЙЦЕВ Владимир Ермолаевич (1920–1981). Рядовой, разметчик пути 75 строит. ждб.

ЗАЙЦЕВ Иван Герасимович (1920–1984). Рядовой, наводчик 64 зенап.

ЗАЙЦЕВ Михаил Гаврилович (1924–1989). Сержант, ком. отд. телеф. 109 гв. сп, ДВФ. Ранен, контужен.

ЗАЙЦЕВ Павел Иванович (1921–1992). Рядовой, радиотелеграфист 17 зенадн. Ранен, контужен.

ЗАЙЦЕВ Павел Михайлович. ЦФ, сб, 19 сд.

ЗАЙЦЕВА Зинаида Ивановна (1925–1999). Мл. сержант, ком. расч. 41 зенпулп 82 ад, УФ.

ЗАКАЗОВ Петр Иванович (1925–1995).

ЗАКОНОВ Василий Степанович (1917–1984). Рядовой, 74 отд. рб 71 сд.

ЗАЛЯЛЕТДИНОВ Минзакрам Зиатдинович (1925–1991). Рядовой, 749 сп.

ЗАЛЯЛЕТДИНОВ Низамутдин Залялетдинович (1904–1998). Ефрейтор, 480 сп.

ЗАНЕДЕЛЕВ Ефим Максимоич (1912–1988). Лейтенант, комвзвода 526 опулаб, Кал. Ф, 2-й ПФ. Ранен.

ЗАРИПОВ Хабибулла Зарипович, род. 1909. Рядовой, 109 арм. трофр, 28 арм. мастерск.

ЗАХАРОВ Александр Захарович (1898–1995).

ЗАХАРОВ Александр Петрович (1910–1987). Гв. капитан, комбат 1 гв. отд. миндн, ЮЗФ. Ранен.

ЗАХАРОВ Аркадий Захарович (1925–1982). Рядовой, пулеметчик 143 зап. сп. Ранен.

ЗАХАРОВ Геннадий Захарович, род. 1926. Ефрейтор, ст. пулеметчик 1022 сп. Трижды ранен.

ЗАХАРОВ Иван Захарович (1913–1989). Ефрейтор, 599 гап. Ранен.

ЗАХАРОВ Иван Захарович (1917–1985). Сержант, ком. отдел. партиз. отряда БССР. Ранен.

ЗАХАРОВ Иван Захарович (1926–1992). Мл. сержант, 512 зенап.

ЗАХАРОВ Кирилл Захарович (1925–1998). Рядовой, связист 304 отд. правит. пс.

ЗАХАРОВ Михаил Захарович (1918–2001). Гв. сержант, пом. комвзвода 82 сп 92 сд.

ЗАХАРОВ Петр Захарович (1913–1992). Ефрейтор, 87 погранп НКВД.

ЗАХАРОВ Петр Иванович (1926–1982). Гв. ст. сержант, 1753 зенап.

ЗАХАРОВ Филипп Захарович, род. 1911. Сержант, ком. отдел. связи 361 зенап, 84 обс.

ЗАХАРОВ Яков Захарович, род. 1916. Сержант, 361 зенап.

ЗАХВАТОВ Александр Михайлович, род. 1917. Шофер 17, 11 отд. исапб, 58 отд. гв. минп.

ЗЕЛЕНЦОВ Николай Федорович (1917–1989). Лейтенант и/с, 399 сп 11 сд, 30 А, СЗФ. Трижды ранен.

ЗИБЕРТ Анатолий Андреевич, род. 1911. Рядовой, стрелок 267 сд. Контужен.

ЗИГАНШИН Закир Сагирович, род. 1909. Рядовой, шофер 13 тп.

ЗИНАТУЛЛИН Халим (1916–1982). Старшина, ст. мастер по рем. бронетехники 29 тп.

ЗИННАТУЛЛИН Газис Зиннатуллович (1911–1990). Сержант, 226 сп. Ранен.

ЗИННУРОВ Зарип Зиннурович, род. 1921. Лейтенант, комвзвода 533 сп, ВФ, ЛФ, 1-й УФ, 3-й ПФ.

ЗИНОВЬЕВ Филипп Зиновьевич, род. 1909. Старшина, 159 п. войск НКВД.

ЗИНОВЬЕВ Василий Кононович (1910–1974). Ст. техник-лейтенант, 8 шисбр, 35 осапб, СЗФ, 2-й БФ.

ЗИНЯТУЛЛИН Зарифзян Зинятуллович, род. 1925. Рядовой, стрелок 307 гв. сп. Ранен.

ЗИЯТДИНОВ Гарафетдин Зиятдинович (1908–1984). Рядовой, 774 сп.

ЗОБОВА Мария Никитична, род. 1923. Сержант, 8 отд. зап. телеграф. п.

ЗОЛОТОРЕВ Николай Михайлович (1923–1995). Ст. лейтенант и/с, 206 тбр, Заб. Ф.

ЗОЛОТНИКОВ Петр Александрович (1913–1976). Капитан, нач. штаба 321 БАО, 142 иавд, Бр. Ф.

ЗОЛОТНИКОВА Мария Ивановна, род. 1923. Рядовая, связист 167 сп, 2-й БФ. Контужена.

ЗОЛОТУХИН Илья Феоктистович, род. 1927. Старшина, разведчик 129 кп, ДВФ.

ЗОТОВ Павел Васильевич (1919–1994). Ст. лейтенант, комроты 57 отд. гв. тп, 4-й УФ, 1-й БФ. Дважды ранен.

ЗУБКОВ Тимофей Степанович (1909–1982). Ст. лейтенант и/с, 160 сд 13 А, 22 сб, 48 А, ЗФ, БФ, 1-й УФ.

ЗУДОВ Николай Васильевич (1922–1994). Рядовой, телефонист 82 орс, 110 УР.

Испытало их время свинцом и огнем

Командиру танка БТ-7 Павлу Зотову повезло. В бою за украинское село Матусово, где на высотах разместились вражеские батареи, а на окраине закрепилась немецкая пехота, его машина была подбита и загорелась. Механика-водителя убило, командир с помощью стрелка выбрался из горящего танка и бросился в реку. В госпитале узнал о награждении его орденом Красной Звезды за мужество в боях по уничтожению немецкой группировки в районе Корсунь-Шевченковского.

После госпиталя П. Зотов вернулся в свой 57-й гвардейский отдельный танковый полк, который вошел в состав 7-го гвардейского кавалерийского корпуса, действовавшего на 1-м Белорусском фронте. Участвовал в освобождении Белоруссии, в Висло-Одерской операции. Под г. Радом в танк командира роты Зотова попал снаряд. Старший лейтенант был тяжело контужен, опять оказался в госпитале. Когда вернулся в часть, его назначили помощником начальника техчасти полка по артиллерийскому вооружению. Сражался за Зеловские высоты – ключ к столице Германии. День Победы встретил в г. Ратенов, западнее Берлина. Потом полк перевели в Потсдам, где проходила конференция руководителей трех держав антигитлеровской коалиции.

Демобилизовался старший лейтенант П. Зотов в октябре 1946 г. Окончил пединститут и более 30 лет преподавал историю в школах Канаша. Занимался военно-патриотическим воспитанием молодежи. Умер в 1994 г.

ЗЮЗИН Иван Павлович, род. 1918. Старшина.

ЗЯБЛИЦЕВ Артем Егорович (1924–1990). Ст. сержант, авиамеханик 862 иавп.

ЗЯБЛОВ Михаил Моисеевич, род. 1923. Рядовой, пулеметчик 176 сп 350 д.

ИБРАГИМОВ Галияхмет (1906–1980). Сержант, ком. отдел. 235, 108 сп. Ранен.

ИБРАГИМОВ Халиулла Ибрагимович (1926–1983). Гв. ефрейтор, разведчик, в/ч 25306.

ИВАНОВ Александр Иванович (1925–1994). Гв. сержант, ком. оруд. 1180 зенап.

ИВАНОВ Александр Петрович (1925–1988). Рядовой, шофер 237 отд. зенадн, 795 автб.

ИВАНОВ Алексей Иванович, род. 1906. Лейтенант, зкпч р. 137 отд. сбр, 1 Уд. А, СЗФ.

ИВАНОВ Алексей Петрович, род. 1917. Рядовой, 608 сп.

ИВАНОВ Афанасий Иванович (1911–1985). Ст. лейтенант, нач. хим. сл. 741 гап, 2-й УФ. Ранен.

ИВАНОВ Валентин Александрович, род. 1927. Рядовой, заряжающий 27 зап. ап.

ИВАНОВ Валентин Иванович (1927–1978). Ст. матрос, 362 отд. прожбн 7 зенап, ТОФ, ДВФ.

ИВАНОВ Варлен Михайлович, род. 1927. Гв. старшина 1 ст., подводник БПЛ, СФл.

ИВАНОВ Василий Иванович (1916–1989). Мл. сержант, арт. вычислитель 37 гв. ап.

ИВАНОВ Василий Иванович (1923–1975). Лейтенант, ком. минв 1190 сп 51 А.

ИВАНОВ Василий Иванович, род. 1924. Лейтенант, ком. минв 306 сд, 1-й ПФ. Дважды ранен.

ИВАНОВ Василий Иванович (1925–1977). Сержант, 742 зенап, 157 отд. зенадн, ДВФ.

ИВАНОВ Василий Иванович, род. 1926. Мл. сержант, механик 172 ттабр, оиптабр. Ранен.

ИВАНОВ Василий Иванович (1926–1983). Мл. сержант, стрелок 137 зап. сп.

ИВАНОВ Василий Клементьевич, род. 1918. Мл. лейтенант.

ИВАНОВ Владимир Дмитриевич, род. 1925. Мл. сержант, ком. оруд. 1407 зенап, КФ. Контужен.

ИВАНОВ Геннадий Иванович (1927–1995). Матрос, стрелок 77 бмп 13 гв. брмп.

ИВАНОВ Геннадий Иванович (1927–2000). Ефрейтор, стрелок 145 сп.

ИВАНОВ Григорий Иванович (1908–1980). Матрос, спец. морбр 310 сд. Ранен.

ИВАНОВ Григорий Петрович (1921–1987). Ст. лейтенант, ком. пулв 780 сп 19 А, ЗФ. Ранен.

ИВАНОВ Дмитрий Иванович (1909–1987). Рядовой, 208 зенап.

ИВАНОВ Дмитрий Иванович (1919–1997). Сержант, ком. пул. отдел. 30 сбр, УФ. Ранен.

ИВАНОВ Дмитрий Иванович, род. 1926. Ефрейтор, стрелок 233 сп 97 сд, ЛФ. Ранен.

ИВАНОВ Евгений Иванович (1920–1997). Рядовой, 30 мост. ждб, Зак. Ф, Ст. Ф, 2-й УФ.

ИВАНОВ Зинон Иванович (1914–1997). Рядовой, 40 ап.

ИВАНОВ Иван Иванович (1909–1991).

ИВАНОВ Иван Иванович, род. 1918. Рядовой, телефонист 62 сп. Ранен.

ИВАНОВ Иван Иванович (1922–1965). Мл. лейтенант, комвзвода 523 сп 188 сд. Дважды ранен.

ИВАНОВ Иван Иванович, род. 1927. Мл. сержант, стрелок 67 об войск НКВД.

ИВАНОВ Илья Иванович (1906–1978). Рядовой, телефонист 6 ап. Ранен.

ИВАНОВ Илья Иванович, род. 1909. Гв. сержант, пом. комвзвода разв. 17 гв. сп.

ИВАНОВ Илья Иванович, род. 1925. Мл. сержант, ком. отдел. разв. 110 тбр. Ранен.

ИВАНОВ Константин Иванович (1911–1989). Подполковник, комбат 577 отд. автб, 3-й БФ, ЗФ, Кал. Ф.

ИВАНОВ Кузьма Дмитриевич, род. 1923. Рядовой, 1 ополч. д.

ИВАНОВ Кузьма Иванович (1910–1990). Сержант, ком. пул. отдел. 1019 сп. Трижды ранен.

ИВАНОВ Кузьма Прокопьевич (1925–1997). Рядовой, стрелок 562 сп.

ИВАНОВ Лазарь Алексеевич, род. 1907. Гв. капитан. Ранен.

ИВАНОВ Лев Аркадьевич, род. 1925. Ком. пулв 1174 сп 348 гв. сд, 1-й БФ. Ранен.

ИВАНОВ Матвей Иванович (1915–1996). Старшина, 938 сп. Ранен.

ИВАНОВ Мирон Александрович (1911–1992). Капитан, ком. рс 205 БАО 2 ВА, Вор. Ф, 1-й УФ.

ИВАНОВ Михаил Алексеевич, род. 1924. Стрелок 788 сп, Ст. Ф, 2-й УФ. Дважды ранен.

ИВАНОВ Михаил Иванович (1904–1973). Рядовой, стрелок 30 гв. сп, 229 сд.

ИВАНОВ Михаил Иванович (1907–1973). Политрук роты 78 сд 30 А, ЗФ. Ранен.

ИВАНОВ Михаил Иванович (1917–2000). Рядовой, 149 гв. сп.

ИВАНОВ Михаил Иванович (1921–2001). Рядовой, стрелок 23 мцп, 1231 сп. Трижды ранен.

ИВАНОВ Михаил Федотович, род. 1917. Ст. лейтенант, 84 отд. морсбр 1 гв. А, СЗФ, ЮЗФ.

ИВАНОВ Моисей Иванович (1911–1989). Рядовой, наводчик арт. уст. 248 тбр, 5 гв. минбр. Ранен.

ИВАНОВ Николай Александрович (1925–1998). Рядовой, 1407 зенап 40 зенад.

ИВАНОВ Николай Иванович, род. 1909. Рядовой, 291 сп, 17 погранп НКВД.

ИВАНОВ Николай Иванович (1911–1961). Рядовой, сапер 222 отд. мех., шисбр.

ИВАНОВ Николай Иванович (1921–1993). Мл. сержант, стрелок 579 сп.

ИВАНОВ Николай Иванович (1921–1993). Сержант, разведчик арт. частей 463 отд. гв. адн. Ранен.

ИВАНОВ Николай Иванович (1922–1991). Ефрейтор, ком. отдел. 109, 1124 гап. Дважды ранен.

ИВАНОВ Николай Иванович, род. 1925. Минометчик, 101 орс 68 автб 180 минп, 1-й БФ.

ИВАНОВ Николай Иванович (1925–1995). Минометчик 10 гв. минп 2 гв. кк, 1-й БФ. Ранен.

ИВАНОВ Николай Иванович, род. 1926. Пулеметчик 240 сп войск НКВД.

ИВАНОВ Николай Иванович, род. 1924. Сержант. Ранен.

ИВАНОВ Нил Гурьевич, род. 1926.

ИВАНОВ Николай Семенович (1918–1995). Мл. лейтенант, 271 БАО, 16 ВА, ЮЗФ, 1-й БФ.

ИВАНОВ Николай Трофимович, род. 1919. Ст. сержант м/с, 213 отд. пулб.

ИВАНОВ Осип Иванович (1919 –1976). Ефрейтор, телефонист. Ранен.

ИВАНОВ Павел Иванович, род. 1915. Мл. сержант, 911 сп.

ИВАНОВ Павел Иванович (1924–1996). Ефрейтор, пулеметчик 4 отд. рвждб.

ИВАНОВ Петр Иванович, род. 1921. Стрелок 281 сп 67 сд, СЗФ.

ИВАНОВ Петр Иванович, род. 1926. Стрелок 308, 359 сп, 16 мехп, ДВФ.

ИВАНОВ Петр Иванович (1927–1980). Старшина 1 ст., в/ч 49203.

ИВАНОВ Сергей Иванович (1917–1968). Майор, ст. уполномоченный НКВД, ЗФ, 2-й БФ.

ИВАНОВ Сергей Иванович, род. 1918. Старшина, 609, 893 сп. Ранен.

ИВАНОВ Сергей Иванович, род. 1926. Мл. сержант, 242 зенап.

ИВАНОВ Спиридон Иванович (1909–1980). Рядовой, заряжающий 18 сап.

ИВАНОВ Степан Иванович, род. 1925. Ефрейтор, ст. разведчик 591 зенап 76 д., 4-й УФ, Крым. Ф.

ИВАНОВ Федор Иванович, род. 1909. Рядовой, 983 сп 46 кд.

ИВАНОВА Анна Андреевна, род. 1922. Мл. лейтенант, 310 отд. зенадн.

ИВАНОВА Елена Андреевна, род. 1923. Мл. лейтенант, оперуполномоченный НКВД, ЗФ, 2-й БФ.

ИВАНОВА Зинаида Михайловна, род. 1924. Ефрейтор, 23 эждп.

ИВАНОВА Лидия Михайловна, род. 1923. Рядовая, связистка 546 орс, 79 УР, ЛФ.

ИГНАТЬЕВ Александр Семенович (1915–1982). Ст. сержант, 12 эждп.

ИГНАТЬЕВ Михаил Игнатьевич (1923–1990). Рядовой, 6 гв. габр.

ИГНАТЬЕВ Павел Гаврилович (1918–1988). Стрелок 206 зап. сп. Ранен.

ИГНАТЬЕВ Павел Игнатьевич (1913–1982). Лейтенант мор. сл., ком. огнев. взвода, 1-й ЛФ.

ИГНАТЬЕВ Петр Игнатьевич, род. 1906. Рядовой, 674 ап, 542 мсб.

ИГНАТЬЕВА Екатерина Мироновна (1920–1990). Мл. лейтенант м/с, ВГ № 2895, 3-й БФ.

ИГОЛКИН Иван Васильевич (1912–1991). Стрелок 119 гв. сп. Ранен.

ИГОЛКИН Петр Анисимович (1912–1985). Пулеметчик 1066 сп, 2-й БФ. Дважды ранен.

ИГУШКИН Алексей Филиппович (1925–1969). Стрелок 29 отд. сбр, ДВФ.

ИЖЕДНЕЕВ Ермолай Ижеднеевич (1913–1979). Рядовой, 347 сп.

ИЗМАЙЛОВ Вагиз Хафизович (1926–1986). Старшина 2 ст., 1045 сп, 17 А, ДВФ.

ИЗМАЙЛОВ Василий Петрович (1927–1980). Сапер, в/ч 74466.

ИЗОСИМОВ Петр Николаевич (1916–1990). Гв. рядовой, стрелок 128 гв. сп.

ИЗЮМОВ Леонид Михайлович (1908–1984). Стрелок 120 сп. Дважды ранен.

ИЛЛАРИОНОВ Виктор Ефимович (1925–1977). Стрелок 343 сп. Дважды ранен.

ИЛЛАРИОНОВ Григорий Илларионович (1926–2002). Ефрейтор, минометчик 42 мехбр, ДВФ.

ИЛЬДУРАЕВА София Васильевна (1894–1986). Рядовая, 256 сп.

ИЛЬИН Александр Ильич (1903–1978). Стрелок 1 Моск. сп.

ИЛЬИН Александр Семенович (1919–1978). Сержант, ком. отдел. 730 сп. Ранен.

ИЛЬИН Борис Иванович (1914–1994). Лейтенант, ком. минв 1241 сп 375 сд, 2-й УФ. Дважды ранен.

ИЛЬИН Григорий Леонтьевич, род. 1925. 1579, 1291 зенап. Контужен.

ИЛЬИН Иван Ильич, род. 1918. Старшина 1 ст., 262 отд. сп, ТОФ.

ИЛЬИН Михаил Ильич, род. 1908. Ст. лейтенант, адъютант ком. 40 сп 78 сд 27 А, СЗФ. Ранен.

ИЛЬИН Михаил Ильич (1925–1985). Гв. рядовой, стрелок 19 вдбр 9 А, 3-й УФ.

ИЛЬИН Николай Ильич, род. 1912. Старшина, ком. отдел. 928 отд. тэрс.

ИЛЬИН Николай Ильич, род. 1926. Рядовой, 512 зенап.

ИЛЬИН Николай Михайлович, род. 1923. Ст. сержант, механик-водитель Т-34 3 бн 201 тбр, УФ. Ранен.

ИЛЬИН Павел Ильич (умер в 1997).

ИЛЬИН Тимофей Георгиевич (1912–1970). Лейтенант, ком. самоход. уст. 694 сап, 1-й БФ. Дважды ранен.

ИЛЬИН Тит Ильич (1909–1987). Стрелок 796, 797 сп. Ранен, контужен.

ИЛЬИНА Мария Григорьевна (1918–2004). Санитарка ЭГ № 1849, 3224, ЮФ. Ранена.

ИЛЬИЧЕВ Георгий Семенович (1918–1989). Капитан, зам. комбата 1368 сп, 1-й БФ. Дважды ранен.

ИЛЬЯСОВ Шамиль Назыпович, род. 1925. 547 зенабатр, 1-й БФ. Ранен.

ИЛЬЯСОВ Камиль Назыпович (1920–1999). Сержант, ком. оруд. 272 гап.

ИЛЮШКИН Александр Алексеевич, род. 1914. Капитан, комбат 48 ап, ЛФ. Ранен.

ИЛЮШКИН Алексей Васильевич (1910–1975). Гв. старшина, 502 сп, 9 гв. сп. Трижды ранен.

ИНДЕРОВ Алексей Павлович, род. 1912. Сержант, санинструктор 51 отд. сбр. Ранен.

ИППОЛИТОВ Анатолий Федорович, род. 1927. Сержант, возд. стрелок, в/ч 53814, 2-й Заб. Ф.

ИСАЕВ Александр Васильевич (1914–1997). Мл. сержант, 42 отд. заград. отр. 364 сп.

ИСАЕВ Михаил Васильевич (1919–1987). Стрелок 205 сп. Ранен.

ИСАЕВ Николай Васильевич, род. 1919. Мл. сержант, упр. 7 ждбр.

ИСАЙЧЕВ Иван Яковлевич (1908–1982). Стрелок 1124 сп. Ранен.

ИСАКОВ Борис Иванович, род. 1913. Рядовой, пулеметчик 241 сп.

ИСЛАМОВ Ибрагим Миневалиевич (1910–1979). Ефрейтор, 101 особ. сбр.

ИСМАГИЛОВ Миргарей (1915–2000). Старшина, механик-водитель танка, БФ.

ИССАКОВ Иван Иссакович, род. 1910. 319 зенап.

ИСТОМИН Иван Петрович (1914–1991). Сержант, 364 сп.

ИСХАКОВ Иматдин Хамбикович, род. 1925. Рядовой, шофер авиамашины 24 отд. авп. Контужен.

ИСХАКОВ Омар Гарифуллович, род. 1907. Хирург ЭГ № 2034, 1686, ВФ. Контужен.

ИСХАКОВ Муберакша Мухамедшинович, род. 1903. Рядовой, 55 подвиж. рем. мастерск.

ИУСТИНОВ Александр Иустинович (1919–1983). Сержант, ком. отдел. 155 гсп.

ИШКОВ Дмитрий Матвеевич (1915–1992). Мл. лейтенант, зам. нач. снаб. 35 сп, 2-й БФ.

ИШКОВ Петр Алексеевич, род. 1919. Мл. лейтенант, комвзвода охраны НКВД, ЗФ.

ИШМУРАТОВ Николай Васильевич (1926–1995). Снайпер 7 мсп.

ИШМУРАТОВ Порфирий Степанович (1917–1984). Сержант, 64 сп.

КАБАЛИН Николай Иванович (1923–1995). Сержант, 27 вдбр.

КАДЕЕВ Геннадий Васильевич (1923–2001). Мл. сержант, писарь 341 сп, 35 А, ДВФ.

КАДИЛОВ Василий Савич (1916–1998). Ст. сержант т/с, пом. комвзвода 49 отд. лб. Ранен.

КАЗАКОВ Владимир Сергеевич (1924–1993).

КАЗАКОВ Николай Андрианович (1906–1974). Майор, комбат 1177, 1179 сп 51 А, 2-й ПФ. Ранен.

КАЗАКОВ Петр Герасимович (1914–2002). Ефрейтор, 75 сп.

КАЗАКОВ Яков Андриянович (1919–1974). Ст. сержант, ком. отдел. 125 сп. Ранен.

КАЙНОВ Иван Николаевич, род. 1903. Рядовой.

КАКАЕВ Минулла Хасянзянович (1927–1981). Гв. ефрейтор, 4 отд. гв. мцп, ДВФ.

КАКУЛЕВ Николай Михайлович (1923–1991). Мл. лейтенант, комвзвода 31 гв. сп, Кал. Ф, 1-й ПФ. Дважды ранен.

КАКУЛЕВ Павел Константинович (1908–2001). Рядовой, 85 отд. уч. сбн 24 сд. Ранен.

КАЛИМУЛЛИН Гилмулла Калимуллович (1914–1993). Сержант, 106 сбр.

КАЛИМУЛЛИН Нагим Гайнович (1918–1971). Ефрейтор, шофер 6970 осапб.

КАЛИМУЛЛИН Хабибулла Калимуллович (1911–1994). Мл. сержант, 932 ап.

КАЛИНКИН Василий Иванович (1918–1988). Сержант, ком. пул. отдел. 135 авиабазы.

КАЛИНКИН Вячеслав Андреевич, род. 1923. Сержант, 275 гв. п. 39 А, СЗФ, 1-й ПФ, 3-й БФ. Ранен.

КАЛИНКИН Иван Дмитриевич (1897–1973).

КАЛИТОВ Геннадий Григорьевич, род. 1913. Рядовой, 21 сп, Кал. Ф.

КАЛУГИН Иван Михайлович, род. 1916. Лейтенант, ком. пулв 18 мсп 18 тд, ЗФ.

КАЛЯКИН Павел Герасимович (1909–1984). Рядовой, сапер 1259 сп 885 сд, ДВФ. Ранен.

КАМАЛЕТДИНОВ Насердин Камалетдинович (1905–1979). Рядовой, 709, 356 сп. Ранен.

КАМКИН Егор Васильевич, род. 1910. Рядовой, санитар 69 сп. Ранен.

КАНТОР Ефим Давыдович (1922–1998). Рядовой, стрелок 359 сп.

КАПИТОНОВ Алексей Капитонович (1920–1976). Рядовой, пулеметчик 1164, 252 сп.

КАПИТОНОВ Анатолий Павлович (1926–1989). Сержант, санинструктор 1233 сп.

КАПИТОНОВ Иван Капитонович (1911–1988). Рядовой, 503 минп.

КАРАСЕВ Владимир Федорович (1924–2000). Мл. лейтенант т/с, 1027 ап 19 А, 1-й БФ.

КАРАСЕВ Дмитрий Герасимович (1911–1987). Рядовой, 124 ап. Дважды ранен.

КАРЗАКОВ Степан Игнатьевич, род. 1927. Мл. сержант, 57 отд. минбр.

КАРИМОВА Екатерина Яковлевна, род. 1923. Санитарка ПЭГ-627 гв. п., ЗФ, 2-й ПФ. Ранена.

КАРПОВ Василий Карпович, род. 1908. Гв. сержант, пом. комвзвода 1069 сп. Дважды ранен.

КАРПОВ Николай Семенович (1913–1982). Рядовой, 191 сп, ЛФ.

КАРПОВ Тимофей Герасимович (1911–1975). 1252 иптап.

КАРПЫЧЕВ Афанасий Иванович (1924–1976). Рядовой, дальномерщик 26 зенап.

КАРПЫЧЕВ Сергей Кириллович, род. 1909. Рядовой, стрелок 4 сп 1 гв. сд. Ранен.

КАРПЫЧЕВА Анна Ивановна (1921–1997). Рядовая, ЭГ № 1849.

КАРСАКОВ Иван Григорьевич (1924–1994). Сержант, 105 опулб, 109 УР.

КАРЮКАНОВ Евгений Емельянович (1926–1972). Сержант, ком. мин. отдел. 48 сп.

КАСЬЯНОВ Александр Никонович, род. 1919. Сержант, оруж. мастер 204 ап. Ранен.

КАТЯКОВ Георгий Константинович, род. 1926. Рядовой, стрелок 267 сп. Ранен.

КАФИДОВ Иван Федорович, род. 1911. Рядовой. Контужен.

КАЦЕНЕЛЕНБОГЕН Лев Давыдович, род. 1921. Ст. сержант, ком. отдел. связи 1204 зенап, ЗФ.

КАШИН Валентин Иосифович (1912–1977). Лейтенант, зкпч ср 98 гв. сп, ЗФ. Ранен.

КАШИНСКИЙ Иван Яковлевич (1924–1984). Рядовой, оператор воен.-экспл. отд. № 8.

КАШИРИН Николай Васильевич (1925–1986). Матрос, водолаз, в/ч 21324.

КАШИЦЫН Александр Петрович (1913–1990). Ефрейтор, 37 гв. абр.

КАШИЦЫН Николай Сергеевич (1925–1990). Рядовой, шофер 13 гв. мсбр. Ранен.

КАШИЦЫНА-КОТЫРЕВА Галина Филимоновна, род. 1919. Сержант, 91 зенадн, 23 А.

КАЮРОВ Алексей Евдокимович (1926–1990). Мл. сержант, наводчик 105 сп. Ранен.

КАЮРОВ Владимир Иванович, род. 1927. Рядовой, матрос школы спец. связи СФл.

КИВИСЕПП Иван Иванович (1915–1984). Лейтенант, зкпч ср 921 сп 249 Эст. сд, Кал. Ф, ЛФ.

КИЛЬДЕРОВ Петр Андреевич (1911–1986). Гв. сержант, пом. комвзвода 44, 110 отд. огнемр. Ранен.

КИОТОВ Михаил Федорович (1913–1992).

КИРЕЕВ Николай Васильевич, род. 1924. Ефрейтор, 26 сп 7 гв. д., ЛФ. Ранен.

КИРЕЕВ Тихон Петрович (1917–1988). Ст. лейтенант, комвзвода, ЛФ. Ранен.

КИРИЛЛОВ Андрей Иванович (1924–1976). Мл. сержант, 936, 185, 1254 сп.

Командовал ротой автоматчиков

Учащийся канашской средней школы № 1 Михаил Ковшов узнал о начале войны сразу после выпускного вечера. Он и его одноклассники тут же пошли в военкомат и написали заявление с просьбой всем классом отправить их на фронт. Но очередь Михаила наступила только в январе 1942 г. Его направили на учебу в военное пехотное училище. Через четыре месяца он был уже на фронте – сначала на Калининском, а потом – на Воронежском. В составе 25-й гвардейской стрелковой дивизии командир пулеметного расчета сержант Ковшов получил первое боевое крещение. При форсировании Дона и прорыве обороны противника был тяжело ранен. Подлечившись, вернулся в свою часть и в должности командира отделения автоматчиков участвовал в освобождении Воронежской и Курской областей, Белгорода, Харькова. И снова ранение.

После госпиталя Михаила направили на курсы младших лейтенантов. Окончил он их с отличием. Ему присвоили звание лейтенанта и направили на фронт командиром взвода автоматчиков. Участвовал в форсировании Днепра, сражался на территории Румынии, Венгрии, Болгарии. Победу встретил в г. Грац в Австрии.

Вернувшись в Канаш, где он родился, кавалер ордена Красной Звезды и боевых медалей капитан запаса М.М. Ковшов решил свои военные знания передавать молодежи, воспитывать ее в патриотическом духе, готовить юношей к службе в армии. Михаил Михайлович работал учителем военно-физкультурной подготовки в средних школах № 2 и № 4, военруком в педучилище. В городе его помнят как организатора военизированных игр, смотров песни и строя, походов по местам боевой славы прославленной 25-й гвардейской стрелковой дивизии, в составе которой он воевал. За эту работу М.М. Ковшов был награжден Почетным знаком ЦК ДОСААФ СССР, Почетными грамотами ЦК ВЛКСМ и ЦК ДОСААФ.

КИРИЛЛОВ Андрей Кириллович (1919–1997). Ефрейтор, шофер 114 автп, 23 тп, Ст. Ф.

КИРИЛЛОВ Андрей Кириллович, род. 1926. Сержант, в/ч 26351.

КИРИЛЛОВ Иван Кириллович (1920–1999). Рядовой, 558 сп. Ранен, контужен.

КИРИЛЛОВ Макар Кириллович (1899–1985). Рядовой, 203 минп.

КИРИЛЛОВ Михаил Кириллович (1925–1994). Сержант, 545, 643 сп. Дважды ранен.

КИРИЛЛОВ Прокопий Кириллович, род. 1922. Мл. сержант, 588 отд. тэр 1231 тср, КФ, 3-й УФ.

КИРИЛЛОВ Садок Михайлович (1923–1993). Ст. сержант, машинист 12 эждп.

КИРИЛЛОВА Анастасия Кирилловна. Рядовая. Пекарь 3-й БФ.

КИРИЛЛОВА Анастасия Матвеевна, род. 1925. Ст. сержант.

КИРИЛЛОВА Валентина Порфирьевна, род. 1926. Рядовая, 1-й, 2-й УФ, 3-й БФ.

КИРОВ Фрол Григорьевич (1919–1994). Рядовой, стрелок 142 сп. Ранен.

КИРОВА Александра Васильевна (1920–1999). Рядовая, 3 авиагруппа 14 авд ВВС, СФ.

КИРЮШКИН Александр Андреевич (1926–1981). Ст. сержант, 194 арм. зенап, 168 иптап.

КИСЕЛЕВ Александр Иванович (1920–1990). Ст. сержант, 66 отд. зенадн, ДВФ.

КИСЕЛЕВА Александра Матвеевна, род. 1923. Старшина, 1361 орс, КФ, 1-й ДВФ.

КИСИЛЕВ Иван Семенович (1918–1988). Ст. сержант т/с, 290 ап, 91 габр.

КЛЕМЕНТЬЕВ Андрей Иванович, род. 1909. Ст. сержант, 279 отд. сп 258 тп, 1026 сп. Трижды ранен.

КЛЕМЕШЕВ Иван Гурьевич (1926–1994). Мл. сержант, разведчик 1857 зенап.

КЛИМОВ Виктор Ермолаевич, род. 1920. Рядовой, стрелок 131 сп.

КЛИМОВ Николай Сергеевич, род. 1912. Рядовой. Трижды ранен.

КЛИМОВА Анна Васильевна, род. 1914.

КЛИМОНТОВ Иван Федорович (1912–1978). Рядовой, шофер 1178 иптап. Ранен.

КЛИНОВА Анна Васильевна. Телефонистка 101 об ВНОС 79 д., ЦФ, БФ.

КЛОКОВ Павел Ильич (1908–1980). Сержант, 364 сп.

КЛЮКАНОВ Петр Сергеевич, род. 1924. Мл. сержант, 19 отд. сапб 204 кп.

КНЫШ Сергей Васильевич (1918–1988). Авиамеханик 20 гв. бап 3 гв. бшад, Крым. Ф.

КНЯЗЕВ Александр Григорьевич, род. 1907. Рядовой, стрелок 923 сп.

КОВАЛЕВ Василий Сергеевич, род. 1926. Мл. сержант, 128 отд. зенабр.

КОВШОВ Алексей Константинович (1924–1991). Рядовой, 19 отд. зенабатр, 2-й БФ.

КОВШОВ Михаил Ильич (1900–1979). Сержант.

КОВШОВ Михаил Михайлович (1923–1991). Гв. ст. лейтенант, комроты 81 гв. сп 25 гв. сд, Вор. Ф, 3-й УФ. Трижды ранен.

КОВШОВ Николай Васильевич (1916–1987). Гв. ефрейтор, шофер МСБ 399 сд.

КОЖАЕВ Виктор Николаевич (1924–1977).

КОЖАЕВ Павел Григорьевич, род. 1908. Рядовой, телефонист 863, 633 сп.

КОЗИН Никифор Иванович (1914–1995). Рядовой, пулеметчик. Ранен.

КОЗЛОВ Алексей Васильевич (1920–1980). Ефрейтор, пулеметчик 14 отд. сбн.

КОЗЛОВ Алексей Петрович (1925–2002). Рядовой, стрелок 139 зап. сп.

КОЗЛОВ Аркадий Платонович, род. 1924. Рядовой, отд. мцб.

КОЗЛОВ Василий Игнатьевич (1926–1981). Рядовой, стрелок 226 сп, в/ч 7411, 7578.

КОЗЛОВ Демьян Васильевич (1904–1988). Рядовой, 39 сп.

КОЗЛОВ Иван Илларионович (1911–1965). Рядовой, минометчик 863 сп.

КОЗЛОВ Иван Михайлович, род. 1925. Рядовой, телефонист 89 пс.

КОЗЛОВ Константин Ефремович (1922–1981). Ветфельдшер 172 сд, 3-й УФ, ЮЗФ.

КОЗЛОВ Максим Максимович, род. 1906. Ефрейтор, санитар 20 гв. сд. Ранен.

КОЗЛОВ Николай Александрович. Ком. артразведки, ЮФ.

КОЗЛОВ Пантелей Павлович, род. 1921. Ст. лейтенант, ком. пулр 55 отд. сбр, ЛФ.

КОЗЛОВ Петр Егорович, род. 1922.

КОЗЫРКИН Павел Васильевич, род. 1908. Рядовой, шофер 10 обхз.

КОКОРИНОВ Николай Федорович, род. 1919. Гв. мл. лейтенант, ком. танка 19 гв. тбр 5 ТА, 2-й УФ, 3-й, 2-й БФ, 1-й ПФ. Контужен.

КОЛЕСНИКОВ Василий Васильевич (1921–1995). Рядовой, стрелок 876 БАО, ДВФ.

КОЛОДКИН Николай Иванович, род. 1908. Рядовой, телефонист 215 ап.

КОЛОСКОВ Гаврил Данилович, род. 1920.

КОЛОТУШКИН Александр Куприянович, род. 1924. Старшина, ком. отдел. 178 сп.

КОЛСАНОВ Герасим Владимирович (1921–1985). Старшина, 1230 сп 370 сд. Ранен.

КОЛЬЦОВ Гурий Алексеевич (1903–1983). Рядовой, 100 гв. минп.

КОЛЫМАГИН Григорий Михайлович, род. 1926. Сержант, ком. отдел., шофер 79 гв. сд. Ранен, контужен.

КОЛЫМАГИН Иван Михайлович, род. 1922. Стрелок-автоматчик 10 вдбр.

КОЛЫМАГИНА Анна Васильевна, род. 1922. Рядовая, 101 об ВНОС.

КОМАРОВ Василий Григорьевич (1918–1974). Рядовой, стрелок 921 сп. Ранен.

КОМАРОВ Никонор Николаевич (1918–2002). Рядовой, 184 гап.

КОМИН Виталий Петрович, род. 1926. Гв. сержант, ком. стр. отдел. 26 гв. вдбр. Ранен.

КОНДРАТЬЕВ Алексей Кондратьевич (1926–1995). Мл. лейтенант, 244 гв. сп 41 сд.

КОНДРАТЬЕВ Сергей Кондратьевич, род. 1922. Сержант, связист 1878, 750 зенап. Ранен.

КОНДРАШИН Петр Иванович, род. 1925. Гв. сержант, радист 9 обс 38 гв. ск, 2-й, 3-й УФ.

КОНИН Прохор Васильевич (1909–1993).

КОНОВАЛОВ Николай Егорович (1912–1994). Ст. сержант, пом. комвзвода 74 осапб.

КОНОВАЛОВА Анна Михайловна (1921–1987). Рядовая, 15 зенпулп.

КОНОНОВ Владимир Яковлевич (1908–1977). Ст. сержант, ком. отдел. связи 313 гв. ап. Ранен.

КОНОПЛЕВ Николай Иванович, род. 1916. Мл. лейтенант, комвзвода 1 сп 26 отд. сбр, ЦФ. Ранен.

КОНСТАНТИНОВ Алексей Константинович, род. 1906. Рядовой, шофер 76 авп.

КОНСТАНТИНОВ Василий Николаевич, род. 1916. Стрелок 13 сп. Ранен.

КОНСТАНТИНОВ Илья Константинович (1925–1984). Ст. сержант, 183 сп.

КОНСТАНТИНОВ Николай Константинович, род. 1916. Ст. сержант.

КОНСТАНТИНОВ Павел Ефимович (1915–1988). Сержант, 205 сп, 24 гв. сп.

КОНСТАНТИНОВ Петр Константинович (1906–1985). Ефрейтор, связист 146 гв. сп. Ранен.

КОПЫЛОВ Иван Михайлович (1916–1997). Рядовой, шофер 3 отд. автб.

КОРЕЕВ Федор Тимофеевич, род. 1901. Рядовой, 260 сп НКВД.

КОРНИЛОВ Марк Андреевич (1926–1976). Сержант, 1104 сп, 33 гв. сп. Трижды ранен.

КОРНИЛОВА Перасковья Егоровна, род. 1924. Рядовая, 64 обс войск НКВД.

КОРОЛЕВ Василий Васильевич (1904–1982). Мл. техник-лейтенант, 7 эждп, 2-й БФ.

КОРОТКОВ Иван Иванович, род. 1916. Сержант, шофер 371 зенап.

КОРОТКОВ Яков Матвеевич (1910–1971). Ст. лейтенант, 1197 гап, 96 ап, ВФ, ЛФ.

КОРСАКОВ Иван Григорьевич, род. 1924. Сержант.

КОРЧАГИН Александр Васильевич (1927–1986). Старшина 1 ст., моторист, Дун. фл-я.

КОРЧАГИН Николай Васильевич (1923–1999). Ст. сержант, 290 иптап, 289 гв. иптап. Ранен.

КОРЯВОВ Сергей Алексеевич (1926–1990). Сержант, нач. радиостанции 6 гв. сп 1 Польск. А.

КОСОВ Алексей Егорович (1925–1997). Рядовой, 350 иптап, 127 абр.

КОСОВ Василий Илларионович (1912–1992). Ефрейтор, связист 342 олбс.

КОСОВ Василий Спиридонович, род. 1895. Техник и/с, комвзвода 15 отд. гужетрансп. р., ЗФ, 1-й ПФ.

КОСОВ Петр Николаевич (1920–1971). Мл. сержант, ком. отдел. 93 особ. сбр.

КОСОВА Мария Николаевна, род. 1916.

КОСТЫЛЕВ Ефим Васильевич (1912–1982). Рядовой, стрелок 293 сп НКВД.

КОТЬКОВ Яков Георгиевич (1909–1990). Ст. сержант, ком. отдел. 77 сп 30 гв. мехбр.

КОТЫРЕВ Юрий Филимонович (1921–1983). Рядовой, телефонист обс 81 мсд.

КОТЫРЕВА Нина Александровна, род. 1924. Рядовая, машинистка 887 ап 324 сд, БФ.

КОЧАНОВ Александр Осипович (1919–1995). Рядовой, шофер 17 отд. аэродр. техр.

КОЧЕТКОВ Михаил Федорович (1904–1961). Лейтенант, комвзвода 969 орс 1 Уд. А, СЗФ, 2-й ПФ.

КОЧЕТКОВ Павел Андреевич (1924–2003). Сержант, ком. отдел. 1017 сп 25 А, 1-й УФ. Ранен.

КОЧЕТУЛЛИН Василий Иванович (1916–1970). Рядовой, пулеметчик 374 сп. Ранен.

КОЧКИН Василий Иванович, род. 1911. Рядовой, 80 погранотряд войск НКВД.

КОЧКИН Вячеслав Иванович (1915–1995). Мл. сержант, 1066 сп 155 сд.

КОЧКИН Михаил Александрович (1920–1998). Рядовой, шофер 273 гв. сп, 233 корп. тап.

КОШКИН Михаил Васильевич (1927–1988). Ефрейтор, связист 224 отд. габр, ДВФ.

КОШКИН Павел Васильевич, род. 1912. Рядовой, минометчик 44 гв. сп. Ранен.

КРАСНОБАЕВ Андрей Васильевич (1920–1981). Старшина, нач. поста 42 авп морав, ДВФ.

КРАСНОБАЕВ Иван Васильевич (1926–1998). Сержант, ком. отдел. 623, 219 сп. Четырежды ранен.

КРАСНОВ Ефим Иванович (1908–1963). Рядовой, 27 опулаб. Ранен.

КРАСНОВ Илья Гаврилович, род. 1926. Рядовой, шофер 22 обхз.

КРАСНОВ Николай Нестерович, род. 1921. Рядовой, ком. оруд. Т-34 16 уч. тп. Ранен.

КРАСНОВ Павел Яковлевич, род. 1911. Рядовой, 2056 центр. воен. склад НКО.

КРАСНОВ Петр Алексеевич (1924–1994). Рядовой, стрелок 928 сп, Ст. Ф. Ранен.

КРАСНОВ Петр Михайлович (1923–1996). Рядовой, шофер 201 вдбр.

КРАСНОВА Нина Матвеевна, род. 1922. Медсестра ВГ-72 опулаб, ЛФ.

КРАСНОЩЕКОВ Григорий Федорович, род. 1904. Рядовой, 11 минбр.

КРАСНЫЙ Александр Александрович (1915–1988). Рядовой, 8 отд. дор.-стр. б-н.

КРАЮШКИН Константин Александрович (1924–1979). Рядовой, 112 сп, 4-й УФ.

КРЕСТИН Виктор Васильевич (1918–2001). Сержант, пом. комвзвода 23 ап 16 минбр. Ранен.

КРУГЛЫЙ Иван Лукьянович (1918–1992). Лейтенант, комвзвода 1347 сп 52 А, ВФ. Ранен.

КРУПАНОВ Иван Макарович (1923–2002). Сержант, парашютист, ЛФ. Ранен, контужен.

КРУПНОВ Сергей Петрович (1918–1998). Гв. ст. сержант, ком. мин-ов 28 гв. мсмехбр.

КРЫЛОВ Анатолий Николаевич (1917–1961). Техник-лейтенант, нач. радиостанции, 2-й ДВФ.

КРЫЛОВ Василий Иванович, род. 1927. Ст. сержант т/с, 871 олбс.

КРЫЛОВ Иван Петрович.

КРЫЛОВ Михаил Павлович (1926–1994). Мл. сержант, заряжающий 18 тбр.

КРЫЛОВА Валентина Ивановна (1921–2002). Ст. сержант, медсестра ПГ-2077, ВГ-4394.

КРЫМОВ Шафигула Шайдуллович, род. 1926. Рядовой, стрелок, в/ч 67005, ДВФ.

КРЮЧКОВ Сергей Егорович (1923–1993). Ком. пул. отдел. 198 гв. сп 40 А, Степ. Ф. Ранен.

КСЕНОФОНТОВ В. Ком. установки «Катюша». Ранен.

КСЕНОФОНТОВ Давыд Ксенофонтович (1926–1976). Рядовой, 240 конв. п. НКВД.

КУВШИНОВ Александр Николаевич (1912–1985). Мл. сержант, связист 983 отд. тср.

КУВШИНОВ Андриан Николаевич (1909–1996). Ефрейтор, 847 сп, 425 осапб.

КУВШИНОВ Василий Николаевич (1915–1986). Рядовой, минер 11 отд. арм. исапб. Ранен.

Заслужил в боях три ордена

Так случилось, что первая встреча Ивана Куликова с фашистами состоялась не на фронте, а в оккупации, куда он попал с семьей. Когда их освободили советские войска, семнадцатилетнего Ваню призвали в армию и направили в школу снайперов. После учебы он был зачислен в роту разведчиков 8-й мотострелковой бригады 9-го гвардейского Бобруйского танкового корпуса. И. Куликов командовал отделением гусеничного бронетранспортера, был помощником командира взвода автоматчиков. Воевал на территории Польши, Германии, штурмовал Берлин.

О мужестве и храбрости И. Куликова свидетельствуют его ордена Отечественной войны I и II степени, Славы III степени.

В запас Иван Львович был уволен в июне 1945 г. и, не успев отдохнуть, поступил в тележный цех Канашского вагоноремонтного завода. Здесь он проработал 13 лет, удостоился знака «Отличный вагонник». Затем перешел механиком по торговой технике на Чебоксарский комбинат Министерства торговли Чувашской АССР.

КУГУШЕВ Андрей Федорович (1910–1974). Сержант, 112 п. НКВД по охране ж/д.

КУДАШКИН Александр Лаврентьевич, род. 1923. Сержант, 161 отд. сбр. Трижды ранен.

КУДЫМОВ Василий Филиппович, род. 1926. Ефрейтор, стрелок 42 погранотряда НКВД.

КУЗИН Валентин Петрович (1920–1984). Мл. сержант т/с, 30 отд. жд строит. бн.

КУЗНЕЦОВ Александр Александрович (1911–1971). Гв. ст. сержант, танкист, Ст. Ф. Ранен.

КУЗНЕЦОВ Александр Константинович (1920–1979). Рядовой, стрелок 314 сп. Ранен.

КУЗНЕЦОВ Алексей Викторович, род. 1921. Ст. сержант, механик 84 иавп 2 ВА, ЮЗФ, 1-й УФ, Степ. Ф.

КУЗНЕЦОВ Василий Арсентьевич, род. 1925. Ст. сержант, ком. отдел. связи 297 оиптадн. Дважды ранен.

КУЗНЕЦОВ Василий Иванович, род. 1926. Рядовой, стрелок 4 ждп. Ранен.

КУЗНЕЦОВ Иван Васильевич, род. 1918. Старшина, 391 зап. сп.

КУЗНЕЦОВ Иван Тихонович (1906–1986). Мл. сержант т/с, 360 сп.

КУЗНЕЦОВ Михаил Алексеевич (1915–1995). Мл. сержант, связист 983 отд. тср, ДВФ.

КУЗНЕЦОВ Петр Николаевич, род. 1925. Рядовой. Ранен.

КУЗНЕЦОВ Степан Васильевич (1914–1994). Лейтенант, политрук р. 883 сп, Ст. Ф. Ранен.

КУЗНЕЦОВ Тимофей Николаевич (1923–1965). Лейтенант, комвзвода 326 сд, ЗФ, 2-й, 3-й ПФ. Ранен.

КУЗНЕЦОВА Евдокия Викторовна, род. 1922. Мл. лейтенант м/с, ЭГ № 4427, Ст. Ф, ЮЗФ, 4-й УФ.

КУЗНЕЦОВА Евдокия Ивановна, род. 1919. Ст. сержант, 13 п. аэростат. загражд.

КУЗНЕЦОВА Матрена Ивановна (1918–1987). Связистка 13 отд. лэбс, 1 опс.

КУЗНЕЦОВА Нина Устимовна (1921–2003). Рядовая, 2 р. 101 об ВНОС 1884 зенап, ЮЗФ.

КУЗЬКОВ Иван Петрович, род. 1905. Ст. сержант. Дважды ранен.

КУЗЬКОВ Никита Петрович (1911–1979). Ст. сержант, ком. отдел. разведки 164 отд. тбр.

КУЗЬМИН Антон Кузьмич, род. 1916. Лейтенант, 205 сп 2 сд, ЗФ.

КУЗЬМИН Евгений Михайлович (1923–2003). Лейтенант, 1 Москов. мсд, ЗФ, КФ. Ранен.

КУЗЬМИН И. Ком. расчета ПТР 307 сд, Ст. Ф. Ранен, контужен.

КУЗЬМИН Иван Кузьмич, род. 1912. Гв. ст. сержант, пом. комвзвода 68 уд. гв. сд. Ранен.

КУЗЬМИН Иван Кузьмич (1920–1998). Оруд. номер 46 озенадн 46 сд, Кал. Ф. Ранен.

КУЗЬМИН Николай Михайлович (1926–1994). Мл. сержант, ком. оруд. 72 ап 5 ТА.

КУЗЬМИН Никонор Федорович, род. 1926. Рядовой, 1803, 1879 зенап.

КУЗЬМИН Павел Кузьмич (1916–1997). Рядовой, шофер отд. гв. миндн 2 п. 6 А, ЮЗФ.

КУЗЬМИН Павел Кузьмич (1920–1981). Рядовой, ком. стр. отдел., в/ч 1729.

В бескрайних полях под Москвой...

Уроженец д. Малые Туваны Шумерлинского района Павел Петрович Кураков свой боевой путь начал в составе зенитно-артиллерийского дивизиона 28-й танковой бригады 16-й армии секретарем комсомольского бюро. Осенью и зимой 1941 г. бригада принимала самое активное участие в обороне Москвы и разгроме немецких войск на подступах к столице. Вместе с танковыми и мотострелковыми подразделениями зенитчики вели тяжелые изнурительные бои.

Павел Петрович вспоминал такой случай: «В один из октябрьских дней 1941 г. вблизи д. Диньково на Волоколамском шоссе появились 8 немецких танков. Нас было 24 человека. У нас не было ни противотанковых гранат, ни ружей, ни бронебойных снарядов. Мы пользовались горючей смесью. Воины быстро расположились вдоль дороги в укрытиях, подтащили ящики с бутылками. Немецкие танки шли друг за другом с большим интервалом. По мере приближения танков мы забрасывали их бутылками. Так мы одержали полную победу – первые три машины загорелись, остальные повернули обратно».

В декабре 1941 г. измотанную тяжелыми боями бригаду вывели на переформирование. Потом ее перебросили на вновь образованный Калининский фронт. Летом 1942 г. П. Куракова назначили комиссаром отдельной крупнокалиберной минометной батареи. Был он комиссаром, заместителем командира по политчасти 28-й отдельной танковой бригады. В декабре 1943 г. при взятии райцентра Лиозно в Витебской области Павел Петрович был тяжело ранен. По излечении его направили заместителем начальника по политчасти эвакогоспиталя 3-го Белорусского фронта. День Победы он встретил возле Кенигсберга. В составе 1-го Дальневосточного фронта участвовал в разгроме Японии. Боевые подвиги капитана Куракова отмечены орденами Красной Звезды, Отечественной войны II степени, медалями.

После войны П.П. Кураков жил и работал в Канаше.

КУЗЬМИН Павел Кузьмич (1910–1982). Рядовой, 85 обс.

КУЗЬМИН Петр Кузьмич (1918–2000). Рядовой, стрелок 132, 229 сп. Ранен.

КУЗЬМИН Семен Кузьмич (1919–1971). Ст. сержант, пом. комвзвода 1 вдбр. Ранен.

КУЗЬМИН Яков Кузьмич (1916–1993). Рядовой, 189 зенап.

КУЗЬМИНА Александра Аввакумовна (1919–1980). Сержант, 105 опс.

КУЗЬМИНА Александра Степановна (1923–1989). Мл. лейтенант, 444 авп 53 авд.

КУЗЬМИНА Екатерина Петровна, род. 1924. Рядовая, 583 зенап.

КУЗЬМИНА Матрена Кузьминична, род. 1921. Рядовая, шофер 152 зенадн.

КУЗЬМИНА-ВАСИЛЬЕВА Степанида Васильевна, род. 1920. Старшина м/с, ЭГ № 1407, 2114.

КУЗЬМИЧЕВ Иван Максимович (1916–2003). Рядовой, 597 сп, Ст. Ф.

КУКЛОВ Петр Порфирьевич (1923–1992). Ст. лейтенант, нач. арт. снабж. 115 сбр 62 А, 783 сп 52 А, Ст. Ф, ВФ. Дважды ранен.

КУКУШКИН Павел Михайлович (1915–1989). Сержант, 708 обс 803 минп.

КУЛАГИН Петр Павлович, род. 1907. Лейтенант, политрук пулр 439 сп 30 А, Кал. Ф. Ранен.

КУЛАЕВ Алексей Михайлович (1922–2002). Рядовой, 225 сп войск НКВД. Ранен, контужен.

КУЛАКОВ Владимир Александрович (1914–1982). Старшина, 6 тбр.

КУЛИДОБРОВ Андрей Павлович, род. 1901. Рядовой. Трижды ранен.

КУЛИКОВ Иван Александрович (1908–1984). Рядовой, 138 гап.

КУЛИКОВ Иван Львович, род. 1925. Ст. сержант, 8 мсбр 9 гв. тк, 1-й БФ.

КУПЕР Насретдин Ширабудтинович (1914–1991). Сержант, 131 ап. Трижды ранен.

КУПЦОВ Александр Михайлович (1916–1985). Ст. лейтенант, комроты 440 сп, Ст. Ф. Ранен.

КУПЦОВ Алексей Иванович, род. 1926. Ефрейтор, 481 отд. бн 35 д. войск НКВД.

Шел солдат к победе

Ивану Кутову было 18 лет, когда вслед за отцом в июне 1942 г. он ушел на фронт. В сформированной в Чувашии 140-й стрелковой дивизии стал разведчиком-наблюдателем. Воевал в 361-м отдельном пулеметно-артиллерийском батальоне. Долгими и нелегкими дорогами войны прошел от Тулы до чехословацкого города Олумуец. Он шел к победе по степям Украины, через горные перевалы Карпат, освобождал Молдавию, Румынию, Венгрию, Чехословакию. За отличие в боях при форсировании Днестра ефрейтор Кутов награжден орденом Славы III степени.

После Победы Иван Иванович еще полтора года служил в армии. В Канаш вернулся в 1947 году. 38 лет работал на вагоноремонтном заводе. Был слесарем в вагоносборочном, в энергосиловом цехах. К боевым наградам на его груди прибавились орден Октябрьской Революции, Ленинская юбилейная медаль, несколько знаков победителя соцсоревнования.

В День Победы ветеран войны и труда ежегодно приходит к обелиску вагоноремонтникам, погибшим в Великую Отечественную, вспоминает годы своей фронтовой юности, боевых друзей.

КУРАКОВ Павел Петрович, род. 1916. Майор, комиссар 28 отд. тбр 16 А, ЦФ, Кал. Ф. Дважды ранен.

КУРАПКИН Алексей Иванович (1906–1977). Ефрейтор, телефонист 102 гап.

КУРБАТОВ Александр Сергеевич (1912–2002). Техник-лейтенант, 135, 138 опс, ЦФ, 1-й УФ.

КУРБАТОВ Николай Сергеевич (1923–1982). Старшина, ком. миномета 95 сбр.

КУРБАТОВА Сания Ширездановна, род. 1922. Рядовая, ЭГ № 1424.

КУРГАЕВА-САЛАНДАЕВА Александра Яковлевна (1921–2000). Рядовая, 45 прожп.

КУРЧИН Илья Васильевич (1904–1984). Капитан м/с, 6 сп 1 сд, ЗФ. Ранен, контужен.

КУРЫЛЕВ Анатолий Александрович, род. 1924. Гв. ст. сержант, 30 гв. к. 42 А, ЛФ. Трижды ранен.

КУРЫЛЕВ Владимир Иванович, род. 1926. Рядовой, шофер автб, в/ч 45584, ДВФ. Контужен.

КУТОВ Иван Иванович, род. 1924. Разведчик-наблюдатель, 361 опулаб 140 сд, 2-й, 3-й УФ.

КУТОВ Иван Кузьмич (1917–1992). Рядовой, 93 осапб 83 сд. Дважды ранен.

КУТОВ Иван Павлович (1926–1976). Гв. рядовой, шофер 51 отд. гв. сапб.

КУТОВ Иван Тимофеевич (1908–1969). Рядовой, путеец 100 отд. вждб.

КУТОВ Феногент Савельевич (1922–1994). Рядовой, воен. прод. пункт № 4.

КУТОВ Федор Варламович (1909–1983). Сержант, пом. комвзвода 662 осапб.

КУТОВ Филипп Федорович (1903–1994). Рядовой, 32 сп.

КУТОВА Устинья Тимофеевна (1915–1984). Рядовая, 90 об ВНОС.

КУТУЗОВ Николай Маркович (1922–1984). Рядовой, 62 автб.

КУЧЕНЕВ Яков Федосеевич, род. 1917. Мл. лейтенант, 63 отд. ждб 7 ждбр.

КУЧЕРОВ Андрей Кириллович (1924–1992). Сержант, заряжающий 141 отд. тп. Ранен.

КУШБИН Павел Григорьевич (1918–1985). Мл. лейтенант, комвзвода 1271 сп, 4-й УФ. Ранен.

ЛАБЗИН Александр Иванович (1913–1993). Ефрейтор, 234 отд. тср 20 бс.

ЛАБЗИН Василий Дмитриевич (1912–1990). Рядовой, связист 241 особ. олбс.

ЛАБЗИН Иван Дмитриевич (1907–1991). Ст. сержант, пом. комвзвода 30 минп.

ЛАБЗИН Иван Иванович, род. 1915. Сержант, 197 сп. Ранен.

ЛАБЗИН Михаил Иванович, род. 1920. Рядовой, телефонист 124 гап.

ЛАБЗИН Никита Игнатьевич (1914–1984). Рядовой, тэр 341 олбс.

ЛАВРЕНТЬЕВ Мефодий Лаврентьевич (1927–1986). Ст. сержант, ком. отдел. тяги 27 зап. ап.

ЛАВРОВ Григорий Федорович, род. 1921. Старшина, 32, 728 иавп.

ЛАВРОВ Иван Федорович (1926–1999). Сержант, шофер 894 гап.

Мужественный воин

Алексей Леонтьевич Леонтьев воевал в составе 5-го гвардейского стрелкового корпуса. Боевые дороги телефониста Леонтьева, начавшись под Москвой, пролегли через города Великие Луки, Витебск, довели до Берлина и Праги. Участвовал он во многих кровопролитных боях, приходилось обеспечивать связью командование в самых сложных условиях, под огнем противника. Однажды при выполнении задания по восстановлению связи был тяжело ранен осколками разорвавшейся рядом мины. И все же боевое задание выполнил, за что его наградили орденом Красной Звезды. Об этом Алексей узнал в госпитале. Вылечившись, снова вернулся в свою часть. Вскоре заслужил еще один орден – Славы III степени. За мужество и отвагу гвардии рядовой Леонтьев удостоен также нескольких медалей.

Демобилизовался Алексей Леонтьевич в 1947 г. Окончив курсы шоферов, поступил на работу в автоколонну № 1424. Трудился так же, как и воевал – с полной отдачей сил, о чем свидетельствуют записи в трудовой книжке о поощрениях и наградах. Ему было присвоено звание «Заслуженный работник автомобильного транспорта Чувашской АССР».

ЛАВРОВ Павел Васильевич (1918–1984). Рядовой, телефонист 90 погранотряда.

ЛАЗАРЕВ Илья Семенович, род. 1919. Ефрейтор, ст. телефонист 37 гв. обс.

ЛАЗАРЕВ Тимофей Лазаревич, род. 1907. Лейтенант, пом. нач. арт. снаб. 27 сд, КФ, 2-й БФ.

ЛАПИН Александр Яковлевич, род. 1925. Разведчик, 32 сп, 1-й БФ. Дважды ранен.

ЛАПИН Иван Васильевич (1927–1984). Рядовой, стрелок, в/ч 5335 НКВД.

ЛАПИН Михаил Захарович, род. 1918. Рядовой, 945 сп. Контужен.

ЛАПИН Павел Григорьевич (1912–2000). Рядовой, 67 гв. сп 22 гв. сд.

ЛАПШИН Александр Григорьевич (1911–2000). Старшина, автомеханик 85 отд. гап.

ЛАСТОЧКИН Иван Степанович, род. 1913. Майор, политработник 128 ск 28 А, 1-й БФ.

ЛАХТИН Дмитрий Яковлевич, род. 1925. Рядовой, шофер 16 автб 5 ТА.

ЛАЧИН Сергей Яковлевич (1915–1986). Сержант, 139 гв. тп 5 гв. А.

ЛЕБЕДЕВ Маркел Григорьевич, род. 1927. Рядовой, стрелок 76 сб.

ЛЕБЕДЕВ Сергей Григорьевич (1927–1985). Рядовой, стрелок 260 п. войск НКВД.

ЛЕВАШОВ Борис Михайлович (1923–2000). Лейтенант, пом. нач. 6 отд. штаба 264 сд, 1-й ДВФ.

ЛЕВИН Николай Васильевич, род. 1908. Рядовой, радист 135 отд. пулб.

ЛЕВИЦКАЯ Мария Кирилловна (1924–2002). ЭГ № 326.

ЛЕЖНИН Петр Иванович, род. 1919. Рядовой, телефонист 225 обс. Ранен.

ЛЕМБЕР Николай Федорович (1921–1997). Рядовой, 176 зенап.

ЛЕМБЕР Яков Федорович, род. 1925. Гв. рядовой, 74 гв. сп, 44 ап, 3-й УФ. Ранен.

ЛЕНСКИЙ Феликс Николаевич (1902–1972).

ЛЕОНОВ Алексей Гаврилович (1916–1981). Рядовой, стрелок 5 сп. Контужен.

ЛЕОНОВ Иван Михайлович (1911–1964). Ефрейтор, связист 1295 отд. р. прав. связи.

ЛЕОНТЬЕВ Александр Иванович (1910–1991). Рядовой, 71 гв. сапб. Ранен.

ЛЕОНТЬЕВ Алексей Леонтьевич, род. 1923. Гв. рядовой, телефонист 11 гв. мехбр, 3-й БФ, УФ. Ранен.

ЛЕОНТЬЕВ Василий Николаевич (1924–1992). Рядовой, телефонист 112 отд. разв. адн.

ЛЕОНТЬЕВ Георгий Леонтьевич, род. 1916. Рядовой, 32 отд. зенадн.

ЛЕОНТЬЕВ Иван Леонтьевич, род. 1924. Сержант. Ранен.

ЛЕОНТЬЕВ Николай Павлович, род. 1926. Ефрейтор, в/ч 44896 и 10101.

ЛЕОНТЬЕВ Павел Леонтьевич (1906–1964). Рядовой, 1020 сп, 80 БАО. Ранен.

ЛЕОНТЬЕВА Юлия Николаевна, род. 1921. Ст. лейтенант м/с, врач 651 лап, ЦФ.

ЛЕПИЛИН Михаил Васильевич (1921–1984). Стрелок 520, 57, 891, 708 сп. Четырежды ранен.

ЛЕСИН Иван Кузьмич, род. 1915. Мл. лейтенант, 271 сп, Ст. Ф.

ЛИСИН Герасим Михайлович (1906–2001). Рядовой, стрелок 1023 сп. Дважды ранен.

ЛИСИЦИН Дмитрий Иванович, род. 1903. Сержант, ком. отдел. 102 автб.

ЛИСТОШИН Павел Михайлович (1913–1997). Рядовой, 20 п. 50 эждбр, 3-й УФ.

ЛИХОВИД Василий Алексеевич (1917–1982). Мл. лейтенант, комвзвода 20 иптап, ВФ. Ранен, контужен.

ЛОБАНОВ Алексей Яковлевич, род. 1918. Рядовой, ком. отдел. лб 177 д., СЗФ. Дважды ранен, контужен.

ЛОГВИНОВ Николай Александрович (1922–1997). Рядовой, 49 сп. Ранен.

ЛОЖКИН Семен Ильич (1923–1994). Сержант, ком. отдел. хз 354 сд. Ранен.

ЛОЖКИН Федор Ильич, род. 1914. Рядовой. Ранен.

ЛОЗИНКОВ Андрей Сергеевич (1910–1975). Ст. сержант, шофер 448 отд. автб. Ранен.

ЛОКТЕВ Василий Ильич (1911–1982). Рядовой, шофер 193 тбр.

ЛОКТЕВ Михаил Иванович (1925–1999). Рядовой, 135 об войск НКВД. Ранен.

ЛОТОШНИКОВ Евгений Петрович (1924–1987). Ефрейтор, телефонист 1593 иптап. Ранен.

ЛУБАНОВ Вениамин Никифорович (1926–1995). Ефрейтор, 38, 401 ап, 88 сд.

ЛУБАНОВ Леонтий Никифорович (1920–1989). Капитан, комбат 361 зенап, КФ. Ранен.

ЛУКИН Борис Иванович (1920–1984). Ст. лейтенант м/с, 529 иптап 20А, ЗФ, 3-й БФ, 1-й УФ. Ранен.

ЛУКИН Василий Трофимович (1918–1977). Старшина, механик-водитель Т-34 46 тп.

ЛУКИН Григорий Лукич, род. 1910. Рядовой, старшина ср Моск. пролетар. д. Ранен, контужен.

ЛУКИШОВ-ГРИГОРЬЕВ Иван Григорьевич, род. 1896. Гв. лейтенант, комвзвода 38 гв. осапб, 2-й БФ. Четырежды ранен.

ЛУКОЯНОВ Андрей Захарович, род. 1912. Рядовой, 524 тяж. пап.

ЛУКОЯНОВ Иван Захарович, род. 1909. Рядовой, 237 оиптадн. Ранен.

ЛУКЬЯНОВ Михаил Иванович, род. 1914. Старшина 1 ст., отряд бронекатеров, Ам. фл-я.

ЛЬВОВ Василий Игнатьевич. Сержант.

ЛЫСАК Иван Степанович, род. 1919. Гв. ст. сержант, ком. пул. отдел. 230 сп, 154 гв. сп, СЗФ. Ранен.

ЛЫСОВ Александр Петрович (1913–1994). Рядовой, 1166 сп.

ЛЮБАЕВ Алексей Григорьевич (1924–1972). Ст. лейтенант, комроты 47, 776 сп, 1-й, 2-й УФ. Трижды ранен.

ЛЮБОВ Герасим Анисимович. Танкист 1 тбр, ЛФ, ПФ. Ранен.

ЛЮКИНА Александра Александровна, род. 1921. Ефрейтор, 464 кшр.

ЛЮКШИН Михаил Сергеевич, род. 1922. Рядовой, 41 отд. ждэб, 3-й БФ. Ранен.

МАВЛЮТОВ Миниаллим Арифуллович (1922–1984). Сержант, пулеметчик 578 сп. Ранен.

МАВЛЯШЕВ Харис Мавляшевич, род. 1926. Снайпер 1045 сп 85 отд. сб, Заб. Ф.

МАЗУРКИН Зиновий Егорович (1925–2004). Рядовой, 214 арм. пабр.

МАЙОРОВ Владимир Иванович (1906–1990). Рядовой, 237 иптадн.

МАЙОРОВ Владимир Петрович (1927–1977). Рядовой, 48 ммехбр.

МАЙОРОВ Иван Иванович (1917–1999). Гв. рядовой, кавалерист 6 кп.

МАЙОРОВ Николай Иванович (1905–1991). Рядовой, 137 сп, 1009 ап.

МАЙОРОВ Сергей Николаевич (1927–1986). Рядовой, стрелок 12 об НКВД.

МАЙОРОВА Антонина Ивановна, род. 1921. Рядовая, воен. прод. пункт № 48, 1-й УФ.

МАКАРОВ Александр Кузьмич (1919–1982). Старшина, 49 сбн 364 сп. Ранен.

МАКАРОВ Иван Андреевич, род. 1905. Ст. лейтенант и/с, 153 тбр, Кал. Ф, 3-й БФ. Ранен.

МАКАРОВ Иван Макарович (1925–1991). Сержант, ком. оруд. 44 зенап, 543 иптап. Ранен.

МАКАРОВ Илья Макарович (1912–2000). Капитан, пред. ВТ 326 сд 2 Уд. А, ЛФ, 2-й ПФ, 2-й БФ.

МАКАРОВ Николай Андреевич, род. 1925. Сержант, ком. отдел. 998, 314 сп, ВФ, 2-й БФ. Ранен.

МАКАРОВ Роман Артемьевич, род. 1916. Мл. лейтенант, комвзвода 1264, 915 сп, ЛФ, Кал. Ф. Дважды ранен.

МАКАРОВ Филипп Макарович (1924–1997). Рядовой, сапер 62 осапб.

МАКЕЕВ Иван Тимофеевич (1921–1995). Гв. ст. сержант, механик-водитель Т-34 65 гв. тбр. Ранен.

МАКЕЕВ Иван Федорович (1912–1994). Сержант, ком. стр. отдел. 112 ждп войск НКВД.

МАКЕЕВ Павел Семенович (1921–1999). Ст. сержант, ком. отдел. связи 10 ждбр.

МАКСАКОВ Иван Григорьевич, род. 1923. Ст. авиамеханик 287 иавп, Бр. Ф, Ст. Ф, Вор. Ф, ЛФ, 3-й ПФ.

МАКСИМОВ Александр Максимович (1923–1989). Ст. сержант, ком. отдел. 30 отд. сбр.

Сапер повел автоматчиков в атаку

Иван Григорьевич Лукишов, уроженец д. Илгышево Аликовского района, перед войной работал заведующим заочным отделением Канашского педучилища и сам заочно учился на географическом факультете Казанского пединститута. В Казани, во время сдачи последнего экзамена, и застало его известие о начале войны. Вернувшись в Канаш, Иван Григорьевич, не заходя домой, направился в военкомат...

В полку, куда направили Лукишова, его назначили начальником инженерной службы. Строил инженерные сооружения, обучал новобранцев. В 1944 г. Иван Григорьевич настоял, чтобы его направили на передовую. Так он стал командиром саперной роты 38-го отдельного саперного батальона 35-й гвардейской стрелковой дивизии. И очень скоро отличился: за умелые и решительные действия при форсировании реки Родонка Иван Григорьевич был удостоен ордена Красной Звезды...

В январе 1945 г. войска 2-го Белорусского фронта начали крупную наступательную операцию в Восточной Пруссии. Шли тяжелые бои. Саперам приходилось проделывать для автоматчиков проходы в минных полях, проволочных заграждениях. В одном из боев погиб командир роты автоматчиков. Лукишов принял командование ротой на себя и поднял бойцов в атаку. Это был последний бой гвардии лейтенанта — он получил сразу четыре ранения и был отправлен в эвакогоспиталь. Здесь и узнал о награждении его орденом Красного Знамени.

Из госпиталя Иван Григорьевич вышел инвалидом 1-й группы. Но уже в сентябре 1945 г. приступил к работе преподавателем в педагогическом училище. Был здесь завучем, работал директором городской школы № 3. Его труд на ниве просвещения получил высокую оценку: И.Г.Лукишов награжден орденами Трудового Красного Знамени, «Знак Почета», стал заслуженным учителем школы Чувашской АССР, почетным гражданином Канаша.

МАКСИМОВ Алексей Васильевич (1927–1999). Мл. сержант, стрелок 358 зап. сп.

МАКСИМОВ Афанасий Максимович (1925–1976). Комвзвода 170 сп 57 гв. сд, 3-й УФ. Дважды ранен.

МАКСИМОВ Василий Максимович (1913–1991). Ст. лейтенант, комбат 213 оиптадн 178 сд, ЛФ, 2-й ПФ. Дважды ранен.

МАКСИМОВ Георгий Максимович (1913–1983). Рядовой, 243 автб 165 сд.

МАКСИМОВ Герман Максимович, род. 1922. Ефрейтор, связист 341, 236 олбс, 1-й ПФ, ЛФ. Ранен.

МАКСИМОВ Герман Максимович (1923–1994). Старшина, пом. комвзвода 213 тбр. Дважды ранен.

МАКСИМОВ Гурий Максимович (1909–1990). Майор м/с, нач. сан. сл. 330 сд 10 А, ЗФ.

МАКСИМОВ Иван Максимович (1908–1962). Рядовой, 295 гв. сп, 404 оиптадн. Ранен.

МАКСИМОВ Илья Федотович (1911–1998). Ст. лейтенант, зам. комроты 6 иптабр 40 А, Вор. Ф. Ранен.

МАКСИМОВ Константин Максимович (1919–1984). Рядовой, 82 погранотряд НКВД.

МАКСИМОВ Петр Максимович (1902–1998). Рядовой, стрелок 47 сп. Контужен.

МАКСИМОВА-УХЛОВА Анастасия Павловна (1924–1997). Рядовая, 41 зенпулп 5А, УФ.

МАЛОВ Григорий Матвеевич, род. 1906. Рядовой, стрелок 1030 сп. Ранен.

МАЛОФЕЕВ Константин Степанович, род. 1925. Старшина, ком. Т-34 1893 сап, 3 ТА. Ранен.

МАЛОФЕЕВ Павел Степанович (1926–1978). Мл. сержант, 22 погранотряд НКВД.

МАЛЬЦЕВ Николай Семенович (1915–1992). Ст. лейтенант, комвзвода 388 отд. автр, ЦФ, ЗФ.

МАЛЫШЕВ Дмитрий Григорьевич (1918–1990). Ст. сержант, ком. отдел. шоферов 217 БАО, 3-й УФ.

МАЛЫШЕВ Илья Никифорович (1907–1994). Старшина, 114 отбр, 101 тбр, Ст. Ф. Ранен.

МАЛЫШЕВ Мефодий Яковлевич (1925–2000). Стрелок-радист 19 мехбр, 1-й БФ. Ранен.

МАЛЫШЕВ Петр Матвеевич, род. 1922. Рядовой.

МАЛЫШЕВ Петр Романович (1922–1988). Мл. сержант, 104 сап 208 сабр.

МАЛЫШЕВА Ольга Васильевна, род. 1920. Мл. лейтенант, ЭГ № 3742, ЗФ.

МАЛЫШЕВА Татьяна Александровна (1923–1984). Сержант, 5 об ВНОС. Ранена.

МАЛЮКИН Илья Андрианович (1926–1992). Ст. сержант, механик-водитель 75 отд. мцб 29 тк 5 ТА.

МАМАЕВ Герман Петрович (1920–1978). Гв. мл. лейтенант, комвзвода 40 гв. сп 11 гв. А, 3-й БФ. Трижды ранен.

МАНИШЕВ Анатолий Григорьевич (1926–2000). Сержант, 1291 зенап.

МАРДАРЬЕВ Федот Мардарьевич, род. 1921. Гв. мл. сержант, 143 отд. гв. брмп, 94 гв. сд. Дважды ранен.

МАРКЕЛОВ Анатолий Васильевич, род. 1924. Ст. лейтенант, комбат 35 гв. ап 1 Москов. гв. д., 3-й БФ. Четырежды ранен.

МАРКОВ Александр Маркович (1927–1998). Ефрейтор, стрелок, в/ч 6368.

МАРКОВ Алексей Никонорович, род. 1927. Рядовой, стрелок 254 сп.

МАРКОВ Вениамин Маркович, род. 1926. Гв. мл. лейтенант, ком. отдел. 783 сп 54 А, 3-й ПФ. Ранен.

МАРКОВ Иван Петрович (1927–2002). Матрос, 7, 2 зенап, ТОФ, ДВФ.

МАРКОВ Иван Сергеевич (1921–1998). Сержант.

МАРКОВ Иван Яковлевич (1920–1995). Ст. лейтенант, зам. комбата 45 зенпулп 79 д. ПВО, 1-й УФ, ЗФ.

МАРКОВА Анна Ивановна (1914–1997). Рядовая, отдел воен. цензуры № 4.

МАРКОВА Елена Тимофеевна, род. 1924. Мл. сержант, ком. отдел. связи 45 зенпулп, 2-й БФ.

МАРТЫНОВ Анатолий Яковлевич (1922–1996). Старшина, механик 683 шап.

МАРТЫНОВ Иван Васильевич (1909–1985). Сержант, шофер 84 тп.

МАРТЫНОВ Иван Михайлович (1904–1987). Рядовой, 352 сд.

МАРТЫНОВ Константин Владимирович (1908–1978). Мл. сержант, ком. отдел. 133 опулаб.

МАРТЬЯНОВ Михаил Мартьянович (1914–1984). Ст. сержант, 352 гв. сп.

МАРТЯШИН Георгий Петрович (1917–1997). Рядовой, шофер 157 отд. БАО.

МАРЬИН Владимир Егорович (1926–1993). Сержант, 6 гв. минбр 6 А, 2-й УФ.

МАСЛЕННИКОВ Николай Николаевич (1921–1986). Старшина 1 ст., 1 БПЛ плавбазы «Полярная звезда».

МАСЛОВ Леонид Степанович, род. 1902. Воен. ветврач 3 ранга, нач. воен. лазарета 673 ап. Ранен.

МАСЛОВ Михаил Григорьевич, род. 1922. Ст. сержант, 295 отд. тбр. Дважды ранен.

МАСЬКИН Илья Григорьевич (1923–1989). Ст. лейтенант, комвзвода 220 гв. сп 8 гв. А, 1-й БФ. Четырежды ранен.

МАСЬКИН Сергей Григорьевич (1921–1985). Рядовой, стрелок 574 сп. Ранен.

МАТВЕЕВ Александр Федотович (1923–1996). Сержант, ком. оруд. 61 мсп, ДВФ.

МАТВЕЕВ Василий Матвеевич (1909–1991). Рядовой, рем.-свароч. поезд № 2.

МАТВЕЕВ Василий Матвеевич (1922–1996). Сержант, стрелок, ЗФ, БФ. Ранен.

МАТВЕЕВ Григорий Матвеевич (1919–1978). Рядовой, укладчик парашютов 201 вдбр.

МАТВЕЕВ Иван Матвеевич (1904–1981). Рядовой, 129 отд. адн.

МАТВЕЕВ Иван Матвеевич (1926–2000). Рядовой, стрелок 256 п. войск НКВД.

МАТВЕЕВ Иосиф Матвеевич, род. 1912. Ефрейтор, 186 тбр, 1255 сп. Трижды ранен.

МАТВЕЕВ Кузьма Терентьевич (1914–1989). Рядовой, 148 отд. зенад 1 гв. ап.

МАТВЕЕВ Максим Матвеевич, род. 1906. Рядовой, 438 сп, 1931 зенап. Дважды ранен.

МАТВЕЕВ Николай Иванович, род. 1920. Старшина 2 ст., 98 отд. адн 284 сп.

МАТВЕЕВ Николай Матвеевич, род. 1927. Ст. матрос, минер 5 д. катеров-тральщиков, Дун. фл-я.

МАТВЕЕВ Николай Прокопьевич, род. 1923. Рядовой, минометчик 10 вдбр, Ст. Ф. Ранен.

МАТВЕЕВ Петр Матвеевич (1918–1974). Старшина, ком. орудия 416 гв. ап.

МАТВЕЕВ Степан Матвеевич, род. 1911. Ст. техник-лейтенант 28 отд. рб, 90 отд. мцб 9 тк, ЦФ, 1-й БФ.

МАТВЕЕВ Федор Матвеевич (1924–1986). Мл. лейтенант, разведчик 972 ап, Степ. Ф, 2-й УФ. Трижды ранен.

МАТУРИН Иван Федорович, род. 1926. Сержант, стрелок-радист 57 бап 147 иавд, 1-й БФ. Контужен.

МАХМУТОВ Минигали Абдулхакович, род. 1924. Сержант, связист 22 ап 9 ад, 3-й УФ. Ранен.

МАТЫКОВ Мингали Шайдуллович (1913–1985). Ефрейтор, разведчик 158 отд. исапб 123 сп.

МЕДВЕДЕВ Гурий Алексеевич (1908–1980). Ст. сержант, стрелок 525 сбн.

МЕДВЕДКИН Михаил Алексеевич, род. 1925. Мл. сержант, фельдшер 333, 233 сп. Ранен.

МЕДЮКОВ Иван Назарович, род. 1908. Ст. сержант, 798 сп.

МЕЖЕНЬКОВ Ефим Петрович, род. 1923. Ст. матрос, комендор 291 отд. зенадн, 1-й БФ.

МЕЗИН Александр Федорович (1925–1994). Рядовой, эл. механик 987 обс.

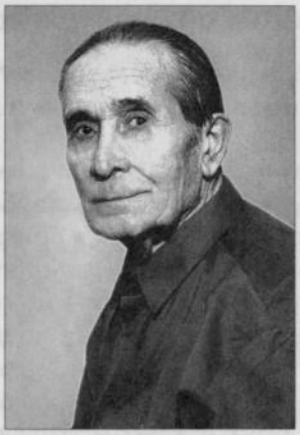

Воин и художник

В творчестве канашского художника П.М. Меркурьева большое место занимала военная тема. И это не случайно — Павел Меркурьевич прошагал по дорогам Великой Отечественной с первого до последнего ее дня.

Уроженец с. Яншихово-Норваши Янтиковского района П.М. Меркурьев, окончив неполную среднюю школу, учился в Алатырской граверно-художественной школе. В 1939 г. призван в Красную Армию. Великую Отечественную войну встретил на Украине. Сначала был стрелком-радистом, потом — начальником звукобазы артиллерийской инструментальной разведки (АИР).

Воевал Павел Меркурьевич под Сталинградом, Курском, участвовал в освобождении Киева и других городов и сел Украины, Польши, в форсировании рек Днепр, Висла, Одер, Эльба. В составе 1-го Белорусского фронта штурмовал Берлин и освобождал Прагу. Награжден медалями «За оборону Сталинграда», «За освобождение Праги», «За взятие Берлина» и др.

После демобилизации из армии П.М. Меркурьев закончил Чувашское художественное училище, заочно – художественно-графический факультет Чувашского государственного педагогического института. С 1948 по 1981 гг. работал преподавателем изобразительного искусства в Канашском педагогическом училище, несколько лет – оформителем в Канашском краеведческом музее.

Отличник народного просвещения П.М. Меркурьев был участником и дипломантом всесоюзных, зональных и республиканских выставок, смотров и фестивалей. В 1985 г. получил диплом «За активное участие во Всесоюзном смотре самодеятельного творчества, посвященном 40-летию Победы советского народа в Великой Отечественной войне». В 1995 г. Павлу Меркурьевичу присвоено звание «Заслуженный работник культуры Чувашской Республики».

О.И. Меркурьева, жена художника

МЕЛЬНИКОВ Александр Иванович (1915–1980). Сержант, 961 отд. эрс 86 пс.

МЕЛЬНИКОВ Алексей Карпович (1916–1973). Мл. лейтенант, зкпч роты 103 сп 85 сд, ЛФ.

МЕЛЬНИКОВ Андрей Михайлович (1926–2002). Мл. сержант, стрелок 133, 1254 сп.

МЕЛЬНИКОВ Анисим Яковлевич (1916–1997). Рядовой, стрелок 89 сп.

МЕЛЬНИКОВ Михаил Андреевич (1912–1983). Ст. сержант, ком. отдел. 680 сп.

МЕЛЬЧИНСКИЙ Н. 280 сд.

МЕНЬШОВ Иван Васильевич (1914–1988). Сержант, комвзвода 266 отд. сд.

МЕРКУРЬЕВ Павел Меркурьевич (1918–2001). Гв. сержант, 816 отд. радн.

МЕСЯЦЕВ Геннадий Павлович (1926–2004). Ефрейтор, путеец 482 отд. б-н 40 бр 11 А. Контужен.

МИКРЮКОВА Фаина Ивановна (1915–1987). Ст. сержант м/с, ЭГ № 2544.

МИКУШИН Василий Петрович, род. 1912. Рядовой, стрелок 41 сп. Ранен.

МИЛОВАНОВ Николай Семенович, род. 1926. Мл. сержант, связист 769 ап 65 сд, ЛФ. Контужен.

МИЛЮТИН Владимир Васильевич (1921–2002). 22 отд. зенадн 234 минп.

МИНГАЗОВ Ризатдин Камарутдинович (1924–1997). Мл. сержант, 520 ап. Ранен.

МИНГАЛИЕВ Кашаф Галяутдинович, род. 1926. Рядовой, 2, 270 отд. правит. пс НКВД.

МИНУЛЛИН Гашигулла Минуллович (1906–1987). Рядовой, 419 сп. Ранен.

МИРОНОВ Александр Иванович (1909–1969). Ст. сержант, вет. фельдшер 620 к. ВЛ.

МИРОНОВ Алексей Григорьевич (1918–1995). Автомеханик 69, 41 автп 5 Уд. А, 1-й, 3-й, 4-й БФ.

МИРОНОВ Архип Миронович (1906–1993). Лейтенант, политрук ср 1095 сп 10 А, ЗФ. Ранен.

4. Заказ № К-5143.

Семья объединила воинов

Канашцы Алексей Григорьевич и Елизавета Павловна Мироновы были знакомы до войны, оба прошли фронтовыми дорогами.

Алексей Григорьевич войну встретил 22 июня 1941 г. механиком-водителем тягача 152-мм гаубицы в 98-м тяжелом гаубичном полку 97-й стрелковой дивизии, который находился в приграничной полосе между Перемышльским и Рава-Русским укрепрайонами. Полк еще глубокой ночью подняли по тревоге и его личный состав сумел вывезти боевую технику на заранее подготовленные позиции. Дивизия выдержала первые суровые испытания и сорвала план стремительного наступления фашистского армейского корпуса на Львов. В первых боях с врагом отличился и тяжелый гаубичный дивизион, в котором служил А. Миронов. Непрерывно ведя огонь, дивизион наносил агрессору большой урон не только в живой силе, но подавил несколько вражеских батарей.

Однако фашисты обошли полк с флангов, и часть оказалась в окружении. По приказу командира из окружения выходили мелкими группами по 20–30 человек. Алексей Григорьевич познал горечь отступления. Участвовал в обороне Житомира, Киева, Донбасса, Харькова, воевал в предгорьях Кавказа. Войну он закончил в Берлине. За мужество и отвагу награжден орденами Отечественной войны II степени (дважды), Красной Звезды, медалями.

Елизавета Павловна, учительница 29-й средней школы, с октября 1941 г. участвовала в строительстве оборонительных сооружений в с. Шоркистры. В апреле 1942 г. ее зачислили в 101-й отдельный батальон воздушного наблюдения, оповещения и связи 79-й дивизии, которая формировалась в Чебоксарах. Здесь она получила специальность «наблюдатель-телефонист». Рота, где служила Елизавета Павловна, сначала несла дежурство в Татарии, потом была переброшена в район боевых действий на Центральный фронт. Е.П. Миронова участвовала в освобождении Белоруссии. Награждена орденом Отечественной войны II степени, медалями.

После окончания войны, соединив судьбы, Мироновы все силы отдавали родному городу. Елизавета Павловна много лет проработала в базовой школе при педагогическом училище. За свой труд на ниве просвещения удостоена высокого звания «Заслуженный учитель РСФСР». Алексей Григорьевич работал в партийных органах, руководил производственно-диспетчерским отделом завода электропогрузчиков. За успехи в труде награжден орденом «Знак Почета».

МИРОНОВ Егор Миронович, род. 1913. Рядовой, 584 иптап.

МИРОНОВ Иван Андреевич (1917–2000). Рядовой, звукометрист 54 отд. зенадн.

МИРОНОВ Иван Ефимович (1901–1983). Рядовой, 244 минп.

МИРОНОВ Митрофан Миронович (1906–1981). Рядовой, шофер 111 ап.

МИРОНОВ Михаил Васильевич (1906–1987). Сержант, 746 подв. авиамастерск.

МИРОНОВ Михаил Васильевич (1924–1994). Ефрейтор, 795 отд. радн.

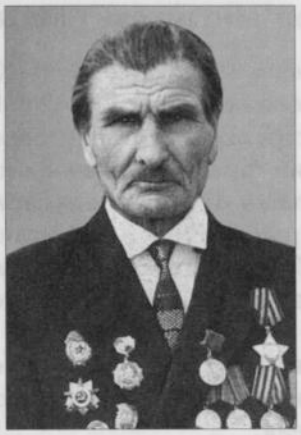

Разведчик Михайлов

Шестнадцатилетний паренек из с. Бишево Козловского района Артем Михайлов, поработав на пароходе «Бубнов», по ходатайству его команды поступил в Горьковскую школу судомехаников. После ее окончания работал на Северном флоте. Когда началась война, как у корабельного специалиста у него была бронь. Но Артем добровольцем ушел в армию. И в конце 1942 г. уже был на Западном фронте.

А. Михайлов прошел разные ступени воинского мастерства – солдат, пулеметчик, старшина, разведчик. Сражался отважно. Дважды был ранен – в боях под Витебском и под Минском. Второе ранение оказалось тяжелым. Больше года лечился в госпитале. Выписался только в марте 1946 г. В госпитале узнал о награждении его орденом Славы III степени.

Дальнейшая судьба Артема Михайловича связана с Канашским вагоноремонтным заводом. Сюда он пришел после демобилизации и 35 лет трудился в кузнечно-штамповочном цехе.

МИРОНОВ Николай Алексеевич (1918–1996). Ст. сержант, фельдшер 45 иптабр, 18, 68 гв. сп.

МИРОНОВ Петр Миронович (1910–1973). Рядовой, телефонист 89 сп.

МИРОНОВ Степан Миронович, род. 1912. Рядовой, слесарь 661 БАО. Контужен.

МИРОНОВА Елизавета Павловна, род. 1920. Ст. сержант, пом. комвзвода 101 об ВНОС ПВО 79 д., ЦФ, БФ.

МИРОНОВА Нина Петровна (1924–1994). Ефрейтор, 248 отд. зенадн ПВО.

МИТРОФАНОВ Дмитрий Митрофанович (1923–2002). Дважды ранен, контужен.

МИТРОФАНОВ Иван Митрофанович (1910–1981). Рядовой, стрелок 734 сп.

МИТРОФАНОВ Михаил Митрофанович, род. 1926. Рядовой, стрелок 3 сбн.

МИТРЯХИН Алексей Иванович, род. 1921. Сержант, ком. оруд. 156 ап. Ранен, контужен.

МИТЯНИН Николай Степанович (1918–1997). Лейтенант, 157 сп 39 сд.

МИХАЙЛОВ Андрей Михайлович (1909–1989). Ст. лейтенант.

МИХАЙЛОВ Андрей Филиппович (1910–1968). Рядовой, разведчик 178 сп.

МИХАЙЛОВ Артем Михайлович, род. 1918. Рядовой, разведчик 335 отд. сб 158 сд, ЗФ, 1-й БФ. Дважды ранен.

МИХАЙЛОВ Африкан Михайлович (1924–1977). Лейтенант, ком. пулв 423, 15 сп, Вор. Ф, 1-й УФ. Ранен.

МИХАЙЛОВ Василий Михайлович (1909–1975). Рядовой, минометчик 332 сп.

МИХАЙЛОВ Василий Михайлович (1925–1985). Ефрейтор, стрелок 193 бмп.

МИХАЙЛОВ Василий Михайлович (1926–1988). Мл. лейтенант, комвзвода 105 сп 51 А. Ранен.

МИХАЙЛОВ Василий Михайлович, род. 1926. 1805 зенап, 3-й БФ.

МИХАЙЛОВ Виктор Михайлович (1919–1985). Гв. старшина, 160 иавп, 137 гв. иавп.

МИХАЙЛОВ Григорий Андриянович, род. 1918. Ефрейтор, лин. надсмотрщик 468 олбс.

МИХАЙЛОВ Григорий Михайлович (1913–1999). Рядовой, 17 погранп войск НКВД, Ст. Ф.

МИХАЙЛОВ Григорий Михайлович (1925—2004). Рядовой, пулеметчик 353 зап. сп, УФ. Ранен.

МИХАЙЛОВ Димитрий Михайлович (1924–1991). Рядовой, стрелок 54 сд. Дважды ранен.

МИХАЙЛОВ Евдоким Тимофеевич (1924–2000). Мл. сержант, Яросл. флот. экипаж.

МИХАЙЛОВ Егор Михайлович (1926–1999). Рядовой, 237 зенадн.

МИХАЙЛОВ Иван Михайлович (1910–1979). Рядовой, 60 минп.

МИХАЙЛОВ Иван Михайлович, род. 1917. Мл. лейтенант, ком. танка 93 ттп 30 отд. гв. ттбр, 2-й БФ, Ст. Ф. Дважды ранен.

МИХАЙЛОВ Иван Михайлович, род. 1918. Ст. сержант, 55 отд. морсбр 2 Уд. А, ЛФ.

МИХАЙЛОВ Иван Михайлович (1919–1976). Мл. сержант, хим. мастер 203 отд. бн НКВД.

Федор Михайлович Михайлов

Федор Михайлович Михайлов родился в д. Семеновка Канашского района в 1923 году. В армию его призвали в 1942 г. После месячной подготовки в запасном стрелковом полку сержанта Михайлова отправили на Калининский фронт, назначили командиром отделения станковых пулеметов в 497-м стрелковом полку. Вскоре Федор Михайлович был ранен. После госпиталя вернулся в строй. Воевал на Западном, 3-м Белорусском, Забайкальском фронтах в 22-м отдельном батальоне связи начальником телеграфной станции.

Воевал смело и отважно, о чем говорят орден Славы III степени, медали «За отвагу», «За взятие Кенигсберга», «За победу над Германией», «За победу над Японией».

Демобилизовался Ф.М. Михайлов в июле 1946 г. Приехал в Канаш. Работал на железной дороге, в ШЧ-9, до выхода на пенсию. Был удостоен ордена «Знак Почета» и других наград.

МИХАЙЛОВ Иван Михайлович (1924–2002). Стрелок 86 сп, 30 гв. сп. Дважды ранен.

МИХАЙЛОВ Иван Михайлович, род. 1926. Старшина, сапер 101 отд. минжбн, 2-й ДВФ.

МИХАЙЛОВ Иван Петрович, род. 1895.

МИХАЙЛОВ Илья Михайлович (1918–2000). Мл. лейтенант, 1060 сп 264 сд.

МИХАЙЛОВ Лазарь Михайлович (1924–1980). Ком. мин. расч. 119 гв. сп 40 сд, 3-й УФ.

МИХАЙЛОВ Михаил Михайлович, род. 1900. Лейтенант, комвзвода 270 сп 58 сд, 1-й УФ. Ранен.

МИХАЙЛОВ Никита Михайлович (1909–1988). Рядовой, стрелок 135 сп.

МИХАЙЛОВ Николай Михайлович (1918–2003). Ст. сержант, 257 мсп, 95 гв. ап. Ранен.

МИХАЙЛОВ Николай Михайлович (1920–1953). Рядовой, сапер 308 осап.

МИХАЙЛОВ Павел Михайлович, род. 1917.

МИХАЙЛОВ Павел Михайлович, род. 1910. Гв. мл. сержант, шофер 6 гв. минп.

МИХАЙЛОВ Павел Михайлович, род. 1917. Шофер 62 морсбр, 5 гв. вдд, 25 исбр.

МИХАЙЛОВ Петр Михайлович (1923–1999). Сержант, 20 мсбр.

МИХАЙЛОВ Петр Михайлович, род. 1924. Рядовой. Ранен.

МИХАЙЛОВ Платон Михайлович (1897–1986). Рядовой, 1183 сп.

МИХАЙЛОВ Роман Евдокимович (1907–1962). Полковник, комбриг 47 отд. мехбр, Кал. Ф, 1-й ПФ, 2-й БФ. Ранен.

МИХАЙЛОВ Семен Михайлович (1915–1983). Мл. сержант, 161 сп, ПФ.

МИХАЙЛОВ Степан Михайлович, род. 1903.

МИХАЙЛОВ Тимофей Михайлович (1906–1965). Майор, пом. ком. полка по тех. части 1446 сап 5 ТА, Степ. Ф. Ранен.

МИХАЙЛОВ Федор Михайлович, род. 1923. Гв. ст. сержант, ком. отдел. 497 сп, Кал. Ф, ЗФ, 3-й БФ, Заб. Ф. Ранен.

МИХАЙЛОВА Нина Владимировна, род. 1925. Ст. сержант, 176 сд 32 А.

МИХЕВИЧЕВ Владимир Родионович (1912–1978). Рядовой, стрелок 1 отд. сбн. Контужен.

МОДИКОВ Александр Иванович (1919–1990). Рядовой, 2 отд. рвждб. Ранен.

МОДИКОВ Ануфрий Иванович (1911–1978). Гв. сержант, химик 356 отд. рхз. Дважды ранен.

МОИСЕЕВ Николай Иванович, род. 1917. Старшина, 408 отд. мсб 322 сд, ЦФ, Вор. Ф, 1-й УФ. Дважды ранен.

МОИСЕЕВ Федор Моисеевич, род. 1915. Ст. лейтенант м/с, уч. артлагерь, ДВФ.

МОКРОУСОВ Валентин Александрович (1924–1997). Ст. сержант, 747 сп, 134 ап.

МОКРУШНИКОВ Николай Григорьевич, род. 1908. Рядовой, 59, 129 кп, 427 сп. Дважды ранен.

МОЛОСТВОВ Сергей Андрианович (1912–1984). Ефрейтор, наводчик 20 зенпулп.

МОЛЧАНОВ Николай Григорьевич (1910–1979). Гв. капитан, 508 сп 174 сд, Вор. Ф. Ранен.

МОРГАЕВ Александр Михайлович, род. 1927. Мл. сержант, 193 отд. сбн 19 сбр.

Остался в строю лейтенант

Илья Степанович Муравьев родился в д. Ойбоси Канашского района (ныне ул. Мичурина г. Канаш) в 1922 г. В армию его призвали в сентябре 1941 г. Сначала воевал рядовым в составе 161-й стрелковой дивизии на Центральном и Воронежском фронтах. В конце февраля 1943 г. Илья Степанович окончил ускоренные курсы младших лейтенантов при штабе 60-й армии и получил назначение в 141-ю стрелковую дивизию на должность заместителя командира роты.

60-я армия освободила большую часть Курской области, оказавшись на острие знаменитой Курской дуги. Линия фронта проходила по реке Сейм. Здесь рота А. Муравьева держала оборону до конца августа. В тяжелом бою за высоту 219,5, когда рота, прижатая к земле, несла большие потери, заместитель командира Муравьев поднял бойцов в атаку и овладел сильно укрепленным немецким опорным пунктом. За этот бой Илью Степановича наградили медалью «За боевые заслуги».

В составе Воронежского фронта И. Муравьев участвовал в битве за Днепр. При расширении плацдарма на правом берегу реки наш земляк был сильно контужен, но через несколько дней вернулся в свою часть. Под Проскуровым, уже командуя ротой, лейтенант Муравьев получил тяжелое ранение. Врачи хотели списать его с воинского учета. Но Илья Степанович твердо заявил: «Пока могу двигаться, буду воевать». Так он снова оказался в своей дивизии. Старшего лейтенанта Муравьева назначили помощником начальника штаба 745-го стрелкового полка. В этой должности он отличился при прорыве немецкой обороны на реке Грон в Чехословакии в марте 1945 г., за что был удостоен ордена Красной Звезды.

После войны И.С. Муравьев вернулся на родину. Закончил юридическую школу, работал в Канаше в партийных органах.

МОРОЗОВ Геннадий Георгиевич, род. 1924. Лейтенант, комвзвода 422 сп 48 А, ЦФ, Бр. Ф. Ранен.

МОРОЗОВ Иван Степанович (1908–1988). Рядовой, связист 349 олбс.

МОРТОЧКИНА Любовь Александровна (1923–1993). Мл. лейтенант м/с, 12 п. 2 д. ВНОС.

МОТОРИН Михаил Петрович, род. 1916. Рядовой, 156 гв. сп.

МОЧАЛОВ Илья Васильевич, род. 1924. Лейтенант, 55 тбр, 1-й УФ.

МОШАКОВ Иван Иванович (1906–1998). Рядовой, стрелок 12 эждп.

МРАЗОВ Анатолий Никитич (1923–1994). Ст. сержант, телефонист 114 ап.

МУКИН Петр Григорьевич, род. 1919. Сержант, нач. разъезда 25 ждэб.

МУЛЕНКОВ Иван Иванович (1914–2000). Рядовой, 333 сп.

МУЛЛИН Василий Сергеевич (1924–1992). Рядовой, пулеметчик 69 отд. пулб, ТОФ, ДВФ.

МУРАВЬЕВ Илья Степанович (1922–2003). Ст. лейтенант, пом. нач. штаба 575 сп 60 А, ЦФ, Вор. Ф, 1-й, 2-й, 4-й УФ. Ранен, контужен.

МУРАВЬЕВ Юрий Тарасович, род. 1925. Мл. сержант, 22 мсбр, 145 обс.

МУРАТОВ Виталий Терентьевич (1915–1996). Шофер 15 отд. прождн. Ранен.

МУРАТОВ Федор Михайлович (1908–1983). Мл. сержант, минометчик 20 тбр. Трижды ранен.

МУРАШЕВ Василий Илларионович (1900–1966). Рядовой, 1013 сп. Ранен.

МУРЗУКОВА Агния Ивановна (1922–2000). Рядовая, ЭП № 36.

МУРЗУКОВА Ольга Васильевна, род. 1922. Мл. лейтенант м/с, ВГ № 1, № 2665, 1-й УФ.

МОРСКОВА-АНДРЕЕВА Мария Андреевна, род. 1917. Ст. сержант, 139 сд.

МУХАНОВ Федор Егорович (1925–1995). Мл. лейтенант, ком. пулв, 1-й УФ. Ранен, контужен.

Минометчица Валя

Когда ранним июньским утром фашисты напали на нашу страну, Вале Кашириной исполнилось 18 лет. Окончив школу в Яльчикском районе, она поступила на филологический факультет педагогического института. В армию призвали многих парней с их курса, ушли на фронт отец и брат Вали. Мать, узнав, что дочь тоже ходит в военкомат и просится на фронт, заплакала: «Что ты, Валюша, не женское это дело – воевать...». Но в 1942 г. Валентина все-таки надела солдатскую шинель. Обучение прошло в подмосковном городе Серпухов в 1-м артиллерийском полку. В начале 1943 г. ее отправили на фронт под Смоленск. В одном из первых же боев она отличилась и получила первую свою награду — медаль «За отвагу». Вторую такую же медаль она получила из рук командующего 3-м Белорусским фронтом прославленного генерала И.Д. Черняховского за отличное выполнение боевого приказа командира роты.

После победы над фашистской Германией корпус, где служила В. Каширина, направили на Дальний Восток. Валентина воевала и против японских самураев. На Параде Победы в г. Харбин встретила своего будущего мужа — офицера Мысовских. Поженившись, вместе приехали в Канаш.

В мирное время Валентина Васильевна Мысовских долго работала лаборанткой в производственном объединении «Лакокраска».

МУХИН Владимир Феофанович (1924–1972). Рядовой, авиамоторист 863 иап.

МУШКИН Алексей Иванович (1926–1982). Рядовой, автоматчик 247 гв. сп. Ранен.

МЫЛОВА Матрена Романовна, род. 1923. Рядовая, 90 об ВНОС.

МЫСОВСКИХ Александр Андреевич, род. 1917. Ст. лейтенант, танкист.

МЫСОВСКИХ Валентина Васильевна, род. 1923. Ст. сержант, минометчик 1 отд. жен. ап, БФ, 3-й БФ, ДВФ.

МЯСНИКОВ Иван Егорович.

МЯСНИКОВ Михаил Яковлевич (1921–1998). Мл. сержант, 395, 33 БАО, Ст. Ф. Контужен.

МЯСНИКОВ Николай Яковлевич (1918–1979). Рядовой, стрелок, музыкант 200 сп.

МЯСОЕДОВ Дмитрий Иванович, род. 1920. Ст. сержант, ком. отдел. связи 52 гв. сд 6 гв. А. Ранен.

НАВИЗНЕВ Митрофан Петрович, род. 1917. Мл. лейтенант, 3 отд. зенадн, 46 зенпулп 87 д. ПВО, ЮЗФ.

НАВИЗНЕВА Наталия Ивановна, род. 1922.

НАГОРКИН Аркадий Иванович (1926–1999). Матрос, стрелок 145 сп 284 сд 77 А.

НАГОРКИН Григорий Яковлевич (1915–1995). Рядовой, 497 ап.

НАГОРКИН Михаил Егорович (1925–1988). Рядовой, стрелок 464 сп. Ранен.

НАДЕЕВ Александр Николаевич (1923–1992). Ком. отдел. ПТР 73 гв. сп 40 А, Вор. Ф. Ранен.

НАЗАРОВ Василий Назарович (1918–1980). Ст. сержант, 192 ждп.

НАЗАРОВ Илья Николаевич (1918–1983). Лейтенант, зам. нач. заставы 90 погранп НКВД, Вор. Ф. Ранен.

НАЗАРОВА Мария Матвеевна, род. 1922. Медсестра 1 ОМСБ 182 сд. СЗФ, 3-й БФ. Контужена.

НАРАТКИН Василий Иванович, род. 1927. Пулеметчик 4 отд. гв. мцп 6 ТА, ЗФ.

НАСРЕТДИНОВ Зеки Идиятуллович (1926–1985). Рядовой, дальномерщик 1411 зенап. Ранен.

НАУМОВ Михаил Михайлович (1924–1980). Гв. сержант, ком. пул. отдел. 289 гв. сп, 913 сп.

НАУМОВ Николай Наумович, род. 1925. Рядовой.

НАУМОВ Степан Яковлевич (1920–1999). Ефрейтор, радиомонтажник 59 погранотряда.

НЕВЕЖКИН Григорий Дмитриевич (1921–1988). Рядовой, стрелок 28 мсп вв НКВД.

НЕГУТОРОВ Петр Захарович (1919–1984). Мл. лейтенант, комвзвода 16 оиптабр, ЗФ, 3-й БФ. Ранен.

НЕМОВ Иван Григорьевич (1914–1997). Ст. сержант, водитель танка 3 отд. тбр. Ранен.

НЕМОВ Николай Михайлович, род. 1927. Рядовой, 238 габр.

НЕМОВ Яким Григорьевич, род. 1921. Ст. сержант, ком. оруд. 98 тгабр, 1-й, 2-й УФ. Ранен.

НЕСТЕРОВ Анисим Сергеевич (1909–1994). Рядовой, 459 сп. Ранен.

НЕСТЕРОВ Василий Нестерович (1921–1972). Гв. мл. техник-лейтенант, 15 автб 15 отд. тд, ЮЗФ. Ранен.

НЕСТЕРОВ Владимир Петрович, род. 1910. Рядовой, шофер 629 автр.

НЕСТЕРОВ Маркел Дмитриевич (1924–1999). Ранен.

НЕСТЕРОВ Николай Нестерович (1922–1982). Рядовой, 96 сп 85 сд. Дважды ранен.

НЕФЕДОВ Назар Николаевич (1902–1991).

НЕЧАЕВ Василий Васильевич (1907–1987). Мл. сержант, 10 вдбр, 712 сп, 72 отд. миндн. Трижды ранен, контужен.

НИГЕМЕТЗЯНОВ Хасан Нигеметзянович (1900–1993). Рядовой, 4 гв. сапб.

НИКАНДРОВ Николай Никандрович (1924–1996). Матрос, 354 отд. бмп.

НИКИТИН Аверкий Андреевич (1908–1964). Рядовой, 93 гв. ап.

НИКИТИН Афанасий Порфирьевич (1908–1976). Рядовой, пулеметчик 36 гв. сп.

НИКИТИН Василий Никитич (1925–1996). Ефрейтор, снайпер 393 сд, ДВФ.

НИКИТИН Вениамин Никитич (1924–1978). Рядовой, стрелок 924, 446 сп.

НИКИТИН Виктор Николаевич (1913–1990). Рядовой, 57 погранотряд.

НИКИТИН Ефим Иванович, род. 1921. Сержант, 592 иптап, 2-й БФ. Дважды ранен.

НИКИТИН Иван Никитич (1918–1987). Ст. сержант, 1 мехбр 84 сд.

НИКИТИН Иван Никитич (1909–1992). Рядовой, 45 сп.

НИКИТИН Игнатий Степанович, род. 1919. Сержант, ком. отдел. 783 автб.

НИКИТИН Илья Никитич, род. 1915. Капитан, 3 отд. развед. отдел штаба, 1-й УФ.

НИКИТИН Илья Никитович, род. 1920. Военфельдшер.

НИКИТИН Кондратий Никитич, род. 1925. Рядовой, сапер 445 осапб 371 сд.

НИКИТИН Матвей Никитич (1903–1949). Политрук, 60 гсп, 20 сд. Ранен.

НИКИТИН Михаил Семенович (1905–1997). Ефрейтор, 45 гв. миндн.

НИКИТИН Николай Никитич, род. 1925. Мл. сержант, связист 11 отд. п. правит. связи.

НИКИТИН Никон Никитич, род. 1924. Рядовой, 59 отд. автб, 1377 зенап.

НИКИТИН Роман Степанович (1912–1994). Рядовой, стрелок 637 сп 140 сд.

НИКИТИН Федор Андреевич, род. 1920. Рядовой, 62 отд. строит. ждб.

НИКИТИН Федор Никитич (1910–1984). Рядовой, военно-экспл. отд. № 8 жд.

НИКИТИН Яков Николаевич (1923–1972). Рядовой, стрелок 1 гв. сбр. Ранен.

НИКИТИНА Елена Федоровна, род. 1921. Рядовая, связистка отд. Корсун. пс.

НИКИТИНА Мария Борисовна (1922–1982). Мл. сержант, 4 отд. Корсун. пс.

НИКИФОРОВ Александр Никифорович (1910–1961). Ефрейтор, 44 отд. огнемр. Ранен.

НИКИФОРОВ Александр Никифорович (1922–1975). Гв. ст. сержант, радиотелеграфист 87 орс.

НИКИФОРОВ Алексей Никифорович (1905–1973). Майор, парторг 649 иптап РГК.

НИКИФОРОВ Василий Никифорович (1923–1975). Мл. сержант, 26, 602 зенап.

НИКИФОРОВ Иван Александрович, род. 1924. Мотоциклист 51 отд. мцп 4 ТА, ЦФ.

НИКИФОРОВ Иван Сергеевич, род. 1926. Ст. сержант, ком. пул. расч. 161 гв. сп, 1-й БФ. Ранен, контужен.

НИКИФОРОВ Михаил Константинович (1926–1994). Рядовой, стрелок 44 сп. Ранен.

НИКИФОРОВ Николай Иванович (1923–2004). Ст. сержант, ком. отдел. 23 сбр 2 Уд. А, 1-й БФ. Дважды ранен.

НИКИФОРОВ Николай Никифорович, род. 1912. Гв. рядовой, разведчик 11 огнембн.

НИКИФОРОВ Павел Никифорович (1924–1965). Рядовой, сапер 186, 185 исб.

НИКИФОРОВ Федор Никифорович (1917–1980). Рядовой, стрелок 984 сп.

НИКОЛАЕВ Александр Васильевич (1920–2000). Ст. сержант, 42 отд. эждр.

НИКОЛАЕВ-КОЗЛОВ Александр Николаевич, род. 1926. Зенитчик 512 п. ПВО, Кал. Ф, БФ.

НИКОЛАЕВ Александр Николаевич, род. 1926. Рядовой, 1263 сп. Ранен.

НИКОЛАЕВ Алексей Николаевич (1915–1993). Лейтенант, комвзвода 13 ждбр, 3-й УФ, 2-й ПФ.

НИКОЛАЕВ Андрей Николаевич, род. 1907. Рядовой, 46 отд. ждб.

НИКОЛАЕВ Андрей Николаевич, род. 1925. Рядовой, 910 сп 3 гв. А, ЮЗФ, 3-й, 4-й УФ. Трижды ранен.

НИКОЛАЕВ Василий Николаевич (1917–1999). Сержант, пом. комвзвода 1 отд. сп. Ранен.

НИКОЛАЕВ Василий Николаевич (1924–1995). Сержант, 159 сп.

НИКОЛАЕВ Василий Николаевич (1923–1995). Сержант, 47 гв. сд.

НИКОЛАЕВ Владимир Николаевич (1925–1980). Мл. сержант, 1583 аэродр. п. ПВО.

НИКОЛАЕВ Геннадий Николаевич (1923–1990). Майор вет. сл., 112 ап, 144 сп, Кал. Ф, 2-й ПФ.

НИКОЛАЕВ Георгий Николаевич, род. 1906. Рядовой, стрелок 1146, 906 сп. Дважды ранен.

НИКОЛАЕВ Герман Николаевич (1923–1992). Рядовой, стрелок 6 иптабр. Ранен.

НИКОЛАЕВ Григорий Николаевич (1910–1965). Ефрейтор, 437, 699, 168 БАО.

НИКОЛАЕВ Елизвой Николаевич (1912–1980). Сержант, стрелок 218 сп.

НИКОЛАЕВ Иван Николаевич, род. 1906. Мл. сержант, 921 ор правит. вязи.

НИКОЛАЕВ Иван Николаевич (1915–1982). Сержант. Ранен.

НИКОЛАЕВ Иван Николаевич (1926–1995). Рядовой, 2 прожп, ЛФ.

НИКОЛАЕВ Иван Николаевич (1926–1990). Рядовой, 260 сп НКВД.

НИКОЛАЕВ Иван Николаевич, род. 1927. Рядовой, пулеметчик 76 гв. бмп, ДВФ.

НИКОЛАЕВ Илья Николаевич, род. 1922. Рядовой. Ранен.

НИКОЛАЕВ Илья Николаевич, род. 1927. Рядовой, 16 сбр НКВД, 1-й УФ.

НИКОЛАЕВ Лев Николаевич, род. 1924. Ком. отдел. 36 отд. сбр, ЗФ. Дважды ранен, контужен.

НИКОЛАЕВ Леонид Николаевич (1926–1993). Ст. матрос, стрелок 1407, 541 сп.

НИКОЛАЕВ Максим Николаевич, род. 1923. Мл. сержант, ком. миномета 196 сп, ДВФ.

НИКОЛАЕВ Матвей Исаевич, род. 1926. Рядовой, стрелок 139 сп войск НКВД.

НИКОЛАЕВ Михаил Николаевич, род. 1911. Рядовой, 1166 сп. Ранен.

НИКОЛАЕВ Михаил Николаевич, род. 1927. Ст. матрос, 13 гв. брмп.

НИКОЛАЕВ Моисей Николаевич, род. 1924. Разведчик 292 сп 162 сд. Ранен.

НИКОЛАЕВ Николай Николаевич (1918–1981). Сержант, 3 бн 62 уд. сбр.

НИКОЛАЕВ Николай Николаевич (1926–2002). Ефрейтор, ком. пул. отдел., в/ч 1104. Ранен.

НИКОЛАЕВ Никонор Николаевич (1913–2001). Мл. сержант, шофер 53 тп, 3 ТА. Ранен, контужен.

НИКОЛАЕВ Павел Николаевич, род. 1907. Рядовой, стрелок 885, 481 сп.

НИКОЛАЕВ Павел Николаевич, род. 1926. Рядовой. Контужен.

НИКОЛАЕВ Павел Николаевич, род. 1926. Ст. сержант, пулеметчик 733 зенап.

НИКОЛАЕВ Петр Николаевич (1919–1993). Рядовой, ком. сапв 41 инжб, СЗФ.

НИКОЛАЕВ Петр Николаевич, род. 1921. Рядовой, телефонист 161 ап.

НИКОЛАЕВ Петр Николаевич (1924–1980). Разведчик 28 гв. ап 9 гв. сд, ПФ. Контужен.

НИКОЛАЕВ Семен Николаевич (1908–1997). Рядовой, 173 сп. Ранен.

НИКОЛАЕВ Семен Николаевич (1913–1974). Ст. лейтенант, комроты 1154 сп, 2-й БФ. Трижды ранен.

НИКОЛАЕВ Серафим Романович (1906–1981). Старшина, ср 52 отд. упр. военно-пол. стр-ва.

НИКОЛАЕВ Степан Николаевич (1922–2001). Рядовой, автоматчик 23 вдбр. Ранен.

НИКОЛАЕВ Тимофей Николаевич (1917–1994). Старшина, 1080 сп. Ранен.

НИКОЛАЕВ Федор Николаевич (1918–2000). Мл. лейтенант, воен. переводчик 224 сд, ЛФ. Ранен.

НИКОЛАЕВА Мария Ивановна (1925–2001). Ефрейтор, 81 отд. зена бронепоезд, 3-й БФ.

НИКОЛЬСКИЙ Иван Филиппович (1923–1988). Ефрейтор, пулеметчик 622 зенадн.

НИКОНОВ Иван Никонович (1998–1994). Рядовой, 2 бн 2 адн 11 сд.

НИКОНОРОВ Василий Никонорович (1907–1984). Ст. лейтенант, комроты 807 сп, 1-й УФ. Дважды ранен.

НИКОНОРОВ Иван Никонорович, род. 1919. Ефрейтор, 128 сп войск НКВД.

НИКУЛИН Владимир Павлович (1925–2002). Гв. ст. сержант, ком. орудия 4 гв. вдбр.

НИЛОВ Виктор Алексеевич (1924–1998). Сержант, НКВД, Ст. Ф. Ранен, контужен.

НОВИКОВ Валентин Павлович, род. 1925. Сержант, ком. отдел. связи 544 зенап. Контужен.

НОВИКОВ Владимир Васильевич (1925–1994). Минометчик 328 опулаб. Ранен.

НОВИКОВ Георгий Алексеевич (1924–1985). Рядовой, стрелок 203 отд. мест. ср, ДВФ.

НОВИКОВ Федор Афанасьевич (1908–1982). Рядовой, 137 сп.

НОВОСЕЛЬЦЕВ Николай Константинович (1906–1968). Стрелок 146 сп. Ранен.

НОРЫШЕВ Алексей Михайлович (1924–1974). Слесарь по рем. танков 281 оруд. автб.

НОСКОВ Александр Михайлович (1901–1991). Артиллерист-ракетчик 94 гв. минп, Ст. Ф. Ранен.

НОСКОВ Павел Николаевич (1919–1988). Сержант, 32 отд. мест. сб, Балт. Фл.

НОСОВ Иван Емельянович (1911–1984). Капитан, комроты 21 гв. вдсп, 2-й УФ.

НУЖИН Александр Павлович (1924–2002). Сержант, механик-водитель Т-34 129 тбр.

НУРТДИНОВ Габделахат Фаттыхович, род. 1923. Мл. сержант, 49 гв. минп.

ОБРУБОВ Владимир Александрович (1924–1988). Рядовой, 49 гв. сп. Дважды ранен.

ОВЧИННИКОВА Александра Ивановна, род. 1918. Рядовая, 15 сд 106 пс.

ОГНЯНОВ Илья Игнатьевич (1904–1979). Рядовой, стрелок 7 сп.

ОГУРЦОВ Андрей Тимофеевич (1917–1988). Ефрейтор, 74 инж.-аэродр. бн.

ОГУРЦОВ Иван Ефимович (1918–1998). Рядовой, 20 эждб 10 ждбр, 3-й БФ.

ОГУРЦОВ Иван Тихонович (1909–1981). Рядовой, 103 авп, 29 сп. Дважды ранен.

ОКРУЖНОВ Дмитрий Гаврилович (1903–1987). Рядовой, стрелок 1125 сп. Ранен.

ОКРУЖНОВ Иван Иванович (1920–2001). Рядовой, 680 сп, 34 гв. сп. Ранен.

ОКРУЖНОВ Михаил Иванович (1913–1996). Рядовой, 328 опулаб.

ОКУНЕВ Петр Алексеевич, род. 1909. Рядовой, 126 опулб.

ОНОРИН Василий Григорьевич (1896–1985). Сержант, 899 ап.

ОРЕШИН Александр Михайлович, род. 1926. Мл. сержант, Латв. зап. сп, 319 сп, 2-й, 3-й ПФ.

ОРЛОВ Анатолий Никитович, род. 1906. Рядовой, 155 сп.

ОРЛОВ Валентин Николаевич (1910–1969). Лейтенант, комбат 891 ап 6 гв. А, 1-й ПФ. Дважды ранен.

ОРЛОВ Владимир Дмитриевич (1901–1982). Рядовой, 112 ап. Ранен.

ОРЛОВ Владимир Ефимович (1919–1999). Ст. сержант т/с, 127 иавп, ЛФ, Ст. Ф.

ОРЛОВ Дмитрий Андреевич (1927–1991). 54 сп.

ОРЛОВ Михаил Порфирьевич (1904–1982). Капитан и/с, 1312 иптап РГК. Ранен.

ОРЛОВ Николай Дмитриевич (1913–1995). Ком. отдел. связи 106 сп, 1-й УФ. Ранен.

ОСИПОВ Василий Константинович, род. 1922. Мл. лейтенант, 1011 сп 292 сд.

ОСИПОВ Василий Осипович, род. 1909. Гв. сержант, ком. отдел. 21 гв. механ. Ранен.

ОСИПОВ Глеб Васильевич (1925–1999). Мл. техник-лейтенант. Ранен.

ОСИПОВ Григорий Осипович (1926–1998). Стрелок, в/ч 7459 НКВД.

ОСИПОВ Дмитрий Осипович (1925–1993). Гв. сержант, минометчик 505 отд. сп, ДВФ.

ОСИПОВ Леонид Васильевич (1926–1994). Рядовой, шофер 26 минбр.

ОСИПОВ Михаил Осипович (1921–1988). Старшина, 212 вдбр. Ранен.

ОСИПОВ Николай Осипович (1925–1969). Мл. сержант, в/ч 44960, ДВФ.

ОСИПОВ Петр Осипович (1916–1993). Сержант, 841, 197 иавп.

ОСИПОВ Порфирий Иосифович, род. 1922. Ст. лейтенант, комвзвода 224 п, Ст. Ф. Трижды ранен, контужен.

ОСИПОВ Яков Иванович, род. 1911. Мл. сержант, шофер 268 гв. зенап. Ранен.

ОСКИН Александр Сергеевич (1921–1999). Техник-лейтенант, 18 тп 47 мехбр, 3-й БФ. Ранен.

ОСТРОВ Петр Григорьевич, род. 1907. Гв. сержант, шофер 77 гв. минп.

ОХОТИН Ардалеон Николаевич, род. 1915. Рядовой, 373 сд. Ранен.

ОХОТИН Аркадий Александрович, род. 1908. Гв. старшина, Днепр. фл-я.

ПАВЛЕНКОВ Михаил Трофимович (1924–1992). Рядовой, хлебопек ПХ-41.

ПАВЛОВ Александр Павлович (1916–1947).

ПАВЛОВ Анисим Павлович (1926–1993). Рядовой, в/ч 7408 НКВД.

ПАВЛОВ Андрей Павлович, род. 1919. Ст. техник-строитель, 101 военно-строит. отр., ЗФ, 1-й, 2-й БФ.

ПАВЛОВ Василий Павлович (1920–1991). Рядовой, ст. телефонист 91 сп. Ранен.

ПАВЛОВ Василий Павлович (1925–1980). Сержант, 207 отд. гв. миндн. Ранен.

ПАВЛОВ Василий Павлович, род. 1926. Рядовой, понтонер, в/ч 09513, 2-й УФ, БФ. Ранен.

ПАВЛОВ Геннадий Павлович, род. 1926. Стрелок 90 об войск НКВД.

ПАВЛОВ Григорий Дмитриевич (1901–1985). Политрук 202 ап 7 А, КФ, 3-й УФ.

ПАВЛОВ Григорий Павлович (1915–1982). Матрос 104 пап.

ПАВЛОВ Григорий Павлович, род. 1918. Рядовой, стрелок 24 мсп. Ранен.

ПАВЛОВ Егор Павлович (1925–1976). Рядовой, стрелок 243 сп НКВД.

ПАВЛОВ Ефим Павлович, род. 1917. Рядовой, стрелок 234 зап. сп.

ПАВЛОВ Иван Павлович (1907–1982). Лейтенант, 10 штраф. бн 44 сд. Ранен.

ПАВЛОВ Иван Павлович, род. 1912. Рядовой, стрелок 565 сп. Ранен.

ПАВЛОВ Иван Павлович (1924–1979). 839 гап.

ПАВЛОВ Иван Павлович (1926–1992). Гв. рядовой, автоматчик 541 сп, ДВФ.

ПАВЛОВ Иван Степанович (1925–1987). Гв. сержант, 10 гв. мехбр.

ПАВЛОВ Игнатий Васильевич (1919–1977). Рядовой, механик-водитель Т-28 214 вдбр.

ПАВЛОВ Илья Андреевич (1924–1984). Старшина, ком. отдел. 79 сп.

ПАВЛОВ Илья Павлович (1905–1994).

ПАВЛОВ Михаил Павлович, род. 1926. Рядовой. Контужен.

Пулеметчик стал замкомбатом

В предвоенное время канашец Василий Петров проходил воинскую службу в Бессарабии – в кавалерийском корпусе генерала П.А. Белова был наводчиком станкового пулемета. В первый же день войны корпусу была поставлена задача срочно выдвинуться к советско-румынской границе и вступить в бой с захватчиками. Под ударами врага пришлось отступать вглубь страны. Когда бронетанковые армады фашистов стали угрожать Москве, корпус был переброшен на защиту столицы. Здесь В. Петров получил свою первую боевую награду – медаль «За боевые заслуги».

Секретарь комсомольской организации кавалерийского полка Василий Петров отличился во время рейда корпуса по тылам противника в Смоленской области. За успешное выполнение задания командования по поиску и обезвреживанию вражеских радистов в г. Дорогобуж награжден орденом Красной Звезды.

В 1943 г. Василия Васильевича перевели секретарем парторганизации дивизиона «катюш» 61-го минометного полка. Вскоре он был ранен. Вылечившись, получил назначение заместителем командира батальона по политчасти в 4-й гвардейской стрелковой дивизии 3-го Украинского фронта. В этой должности В. Петров находился до конца войны. Участвовал в освобождении Румынии, Болгарии, Югославии, Венгрии. Победу встретил в Австрии.

За мужество и отвагу, проявленные в боях с врагом, Василий Васильевич удостоился трех орденов Красной Звезды, ордена Отечественной войны II степени, медалей «За боевые заслуги» (дважды), «За оборону Москвы», за взятие Будапешта и Вены и др.

После войны В. В. Петров работал в Канаше заведующим клубом железнодорожников, ответственным секретарем городской организации общества «Знание».

ПАВЛОВ Николай Дмитриевич (1913–1985). Рядовой, 24 тп 33 тбр.

ПАВЛОВ Николай Павлович, род. 1916. Гв. лейтенант, ком. пулв 68 гв. сп 1 Уд. А, СЗФ. Ранен.

ПАВЛОВ Николай Павлович (1924–1982). Ефрейтор, снайпер 78 отд. сбн. Дважды ранен, контужен.

ПАВЛОВ Николай Павлович, род. 1927. Рядовой, 16 сбр НКВД.

ПАВЛОВ Николай Степанович (1909–1964). Рядовой, 51 сп 3 гв. сд. Ранен.

ПАВЛОВ Семен Павлович (1909–1982). Рядовой, пулеметчик 798 сп. Дважды ранен.

ПАВЛОВ Семен Павлович, род. 1926. Рядовой. Ранен.

ПАВЛОВ Федор Павлович (1918–1989).Старшина, 35 опс.

ПАВЛОВ Яким Павлович (1924–2000). Мл. сержант, 308 гв. минп.

ПАВЛОВ Яков Васильевич (1914–1997). Ст. лейтенант, 153 тбр, Кал. Ф, ЮЗФ.

ПАВЛОВА Анна Петровна, род. 1925. Рядовая, воен. прод. пункт № 48 гв. сп, ПФ, УФ.

ПАВЛОВА-ГАЗИЗОВА Лидия Тимофеевна, род. 1925. Сержант, 18 гв. сп, ЗФ, 2-й УФ. Контужена.

ПАВЛЮК Алексей Николаевич. Ранен.

ПАВЛЮК Анатолий Николаевич (1916–1998). Ст. сержант, шофер 202 отд. автр. Ранен.

ПАДАКОВ Павел Логинович, род. 1915. Гв. рядовой.

ПАНДИКОВ Валериан Михайлович (1914–1987). Лейтенант, ком. ср 36, 97 сп, ЦФ.

ПАНИН Александр Сергеевич, род. 1927. Рядовой.

ПАНКРАТОВ Федор Николаевич (1923–1969). Мл. лейтенант, комвзвода 1119 сп, 1-й ПФ. Дважды ранен.

ПАНОВ Иван Петрович, род. 1913. Капитан, нач. тех. части 54 уч. тп, Заб. Ф.

ПАНЧЕНКО Алексей Игнатьевич (1918–1977). Старшина, 501 авиарем. база, Кал. Ф. Ранен.

ПАСТУХОВ Анатолий Степанович (1920–1983).

Лейтенант, нач. погр. заставы 35 Мурм. погранотряда. Трижды ранен.

ПАТРОВА Зоя Родионовна (1923–1983). Ст. сержант, 102 опс.

ПАХОМОВ Троадий Михайлович, род. 1917. Ст. лейтенант, нач. аптеки ВЛ 91 ап 40 сд, 2-й ДВФ.

ПАШИН Николай Семенович (1925–2000). Ст. сержант, ком. отдел. 161 сп, ЗФ, 2-й БФ. Дважды ранен.

ПАШИН Петр Николаевич (1916–1992). Ст. сержант, пом. комвзвода 162 сп 26 отд. сбр.

ПАШКОВ Руфим Иванович (1923–1977). Радиотелеграфист 77 отд. морсбр. Ранен, контужен.

ПАЯНЗИН Николай Сергеевич, род. 1913. Сержант, 209 тд 122 тбр.

ПЕРЛОВ Михаил Дмитриевич (1921–1982). Мл. лейтенант, комвзвода 1596 зенап, 2-й БФ. Дважды ранен.

ПЕРУШКИН Константин Степанович, род. 1911. Рядовой.

ПЕРФИЛОВ Иван Андреевич, род. 1923. Рядовой, 425 сп, 1-й БФ. Трижды ранен.

ПЕРЦЕВ Петр Степанович, род. 1927.

ПЕРШЕВ Ефим Агапович (1906–1985). Политрук, военком 798 сп.

ПЕРЫШКОВ Иван Дмитриевич, род. 1914. Мл. сержант, 332 сд.

ПЕТРОВ Александр Петрович, род. 1912. Сержант, 290 отд. минп.

ПЕТРОВ Александр Петрович (1927–1998). Ефрейтор, радиотелеграфист 39 зенадн.

ПЕТРОВ Алексей Петрович (1908–1971). Лейтенант, комбат 47 пап 8 Уд. А, ЛФ. Ранен.

ПЕТРОВ Алексей Петрович, род. 1914. Рядовой.

ПЕТРОВ Андрей Петрович, род. 1908. Капитан, нач. интендант. сл. 817 сапб, ЗФ.

ПЕТРОВ Андрей Петрович, род. 1916. Ефрейтор, сапер 146 отд. исб.

ПЕТРОВ Андрей Петрович, род. 1917. Мл. сержант, ком. отдел. связи 15, 925 отд. р. прав. связи, СЗФ.

ПЕТРОВ Андрей Петрович (1927–1987). Рядовой, 358 сп, 60 ап.

ПЕТРОВ Василий Васильевич (1918–1996). Капитан, зкпч 8 гв. сп 4 гв. сд, 3-й УФ. Ранен.

ПЕТРОВ Василий Петрович (1924–1985). Рядовой, минометчик 18 зап. минп.

ПЕТРОВ Василий Петрович, род. 1926. Мл. сержант, стрелок 481 об войск НКВД.

ПЕТРОВ Георгий Петрович, род. 1927. Рядовой, сапер 624 отд. инжр, ТОФ, ДВФ.

ПЕТРОВ Герасим Петрович (1910–1991). Пом. нач. вет. службы 112 сд, ЗФ.

ПЕТРОВ Дмитрий Петрович (1908–1991). Капитан, нач. тех. сл. 211 минп, ЛФ, 2-й БФ.

ПЕТРОВ Егор Петрович (1909–1980). Мл. сержант, 76, 55 кп. Дважды ранен.

ПЕТРОВ Егор Петрович, род. 1912. Рядовой, 1002 гап, 112 сп. Ранен.

ПЕТРОВ Иван Антонович (1925–2001). Ефрейтор, 2 отд. инж.-аэродр. р.

ПЕТРОВ Иван Кондратьевич, род. 1916. Ст. лейтенант м/с, 22 упр. обор. сооруж. РГК.

ПЕТРОВ Иван Петрович, род. 1907. Рядовой, стрелок 660 сп.

ПЕТРОВ Иван Петрович (1921–1994). Рядовой, 648 сп.

ПЕТРОВ Иван Петрович (1922–1998). Гв. ст. сержант, 509 опс, 137 отд. арм. пс, Ст. Ф.

ПЕТРОВ Иван Петрович, род. 1923. Гв. старшина, 825 сп, 198 тп.

ПЕТРОВ Илья Петрович (1917–1997). Мл. лейтенант, связист 121, 59 ап, ЮФ, СКФ.

ПЕТРОВ Илья Петрович, род. 1926. Рядовой, автоматчик 241 сп 95 сд, 2-й БФ. Ранен.

ПЕТРОВ Кузьма Петрович (1926–1989). Старшина 2 ст., 427 сп.

ПЕТРОВ Макар Петрович (1914–1987). Рядовой, 1116 сп.

ПЕТРОВ Михаил Алексеевич, род. 1922.

ПЕТРОВ Михаил Петрович (1915–1997). Рядовой, 1983 зенап. Ранен.

ПЕТРОВ Моисей Петрович, род. 1922. Ст. лейтенант м/с, 942 ап 374 сд, ВФ, ЛФ, 3-й ПФ.

ПЕТРОВ Николай Кондратьевич (1923–1982). Рядовой, 159 ап.

ПЕТРОВ Николай Петрович, род. 1919. Мл. сержант, заряжающий 276 ап 348 гап. Ранен.

ПЕТРОВ Николай Петрович (1919–1994). Ст. сержант, пом. комвзвода 860 сп. Ранен.

ПЕТРОВ Николай Петрович, род. 1923. Механик по вооруж. 437 иавп, Ст. Ф.

ПЕТРОВ Павел Петрович. Рядовой.

ПЕТРОВ Петр Петрович, род. 1924. Рядовой, стрелок 362 сп. Ранен.

ПЕТРОВ Станислав Петрович (1926–1976). Рядовой, 487 отд. бн 240 п. НКВД.

ПЕТРОВ Степан Петрович, род. 1918. Рядовой, шофер 7156 осапб, 1617 зенап. Ранен.

ПЕТРОВ Трофим Петрович, род. 1898. Рядовой, 73 ап.

ПЕТРОВ Федор Петрович, род. 1906. Старшина м/с, 37 гв. сп.

ПЕТРОВ Федор Петрович (1925–1983). Рядовой, 302 отд. зенадн.

ПЕТРОВА Агафия Григорьевна, род. 1924. Мл. сержант, 38 отд. опс.

ПЕТРОВА Анна Николаевна, род. 1920. Мл. лейтенант, подвижной ВГ, СЗФ.

ПЕТРОВА Ксения Петровна (1922–1998). Рядовая, 109 мсб 64 сд.

ПЕТРОВА Мария Петровна, род. 1921. Сержант м/с, ЭГ № 1986, № 1882.

ПЕТРОВА Татьяна Васильевна, род. 1918. Рядовая, 20 упр. обор. сооружений.

ПЕТРУХИН Терентий Степанович (1897–1968). Капитан в/с, бриг. ветврач 21 ждбр, ЛФ.

ПЕТРУШОВ Галактион Григорьевич (1918–2000). Рядовой, мотоциклист 1 мцп.

ПЕТРУШОВ Георгий Григорьевич, род. 1926. Гв. старшина, ком. оруд. Т-34 35 гв. тбр, 2-й ПФ. Ранен.

ПЕТУХОВ Николай Григорьевич (1909–1962). Рядовой, стрелок 187 сп. Ранен.

ПЕТУХОВ Павел Васильевич (1921–1971). Рядовой, шофер 265 БАО.

ПЕТУХОВ Юрий Николаевич, род. 1926. Рядовой, 414 гап. Контужен.

ПЕТУШКОВ Николай Григорьевич (1919–1986). Мл. лейтенант, комвзвода 274, 605 сп Кал. Ф, Ст. Ф, ЦФ. Дважды ранен.

ПЕЧКИН Петр Андреевич, род. 1901. Рядовой, стрелок 798 сп.

ПИГАЛЬЦЕВ Григорий Леонтьевич (1921–1995). Старшина, 581 сп 151 сд. Ранен.

ПИКАЛОВ Владислав Дмитриевич, род. 1926. Штурман адд Челяб. воен.-ав. уч-ща. Ранен.

ПИКШИКИН Николай Николаевич, род. 1927. Машинист.

ПИЛЬЩИКОВ Иван Яковлевич, род. 1916. Ст. сержант, шофер 329 автр.

ПИМЕНОВА Марфа Николаевна, род. 1922.

ПИМЕНОВА Мария Николаевна, род. 1918. Рядовая, 185 арм. зап. сп.

ПИПКОВ Николай Александрович (1918–1995). Пулеметчик 22 мехтб, ЦФ. Контужен.

ПИРОГОВ Роман Кузьмич (1915–1988). Рядовой, 10 гв. вдд. Ранен.

ПИРОЖЕНКО Анатолий Васильевич (1922–1983). Рядовой, стрелок 30 особ. сбр. Ранен.

ПИТЕРКИН Александр Васильевич (1920–1989). Ефрейтор, разведчик 102 гап.

ПИТЕРКИН Александр Капитонович (1914–1999). Рядовой, 857 ап 316 сд.

ПИТЕРКИН Арсентий Капитонович, род. 1920. Гв. ст. сержант, 636 обс 33 гв. д., Ст. Ф, 1-й УФ.

ПИТИН Валериан Петрович (1925–1997). Гв. сержант, моторист 724 шап, 70 гв. шап.

ПЛАТОНОВ Андрей Платонович, род. 1908. Рядовой. Ранен.

ПЛАТОНОВ Андрей Платонович (1911–1982). Лейтенант, 7 мехк 5 ТА, 2-й УФ.

ПЛАТОНОВ Василий Платонович (1911–1981). Рядовой, связист 132 отд. кшр.

ПЛАТОНОВ Георгий Платонович, род. 1908. Старшина, 1144, 1593 ап. Дважды ранен.

ПЛАТОНОВ Иван Васильевич, род. 1924. Мл. сержант, ком. отдел. 100 опулб.

ПЛАТОНОВ Иван Платонович, род. 1917. Гв. сержант, 143 отд. сбр.

ПЛАТОНОВ Николай Платонович, род. 1917.

ПЛОТНИКОВ Алексей Геннадьевич (1923–1998). Ком. отдел. разв. 186 гв. ап, 1-й ПФ, 3-й БФ. Трижды ранен.

ПЛОТНИКОВ Аркадий Ильич (1923–1981). Ст. сержант, стрелок-радист 30 тк. Контужен.

ПОВЕРНОВ Алексей Васильевич, род. 1927. Мл. сержант, 224 габр, 1-й ДВФ. Дважды ранен.

ПОГОДИН Василий Павлович (1920–1987). Рядовой, 20 БАО.

ПОГУЛЯЕВ Петр Борисович (1906–1973). Рядовой, стрелок 43 сбр. Ранен.

ПОДАКОВ Павел Логинович, род. 1915. Рядовой, 371 отд. автб. 99 гв. минп.

ПОДГОРНОВ Иван Васильевич, род. 1917. Рядовой, стрелок 28 гв. сбр 51 А. Ранен.

ПОЖЕДАНОВ Дмитрий Иванович, род. 1923. Рядовой, минометчик, 9 А, ЮЗФ.

ПОЖЕДАНОВ Михаил Иванович (1907–1975). Ст. лейтенант, зкпч 1319 сп 22 А, Кал. Ф. Ранен.

ПОЛИКАРПОВ Семен Поликарпович (1908–1996). Ст. сержант, 6 тбр, ЛФ. Дважды ранен.

ПОЛКАНОВ Михаил Иванович, род. 1912. Гв. ефрейтор, ст. дешифровщик 795 отд. арм. адн, ДВФ.

ПОЛУКАРОВ Тимофей Иванович (1919–1983). Ст. сержант, механик-водитель Т-34 220 тп. Ранен.

ПОЛЯКОВ Михаил Павлович (1922–1994). Сержант, 1980 зенап.

ПОНИКАРОВ Иван Иванович, род. 1898. Рядовой, 98 сп 48 гв. сд 57 А.

ПОНЬКИН Алексей Васильевич (1908–1978). Капитан, 523 сп 11А, СЗФ, 1-й ПФ. Контужен.

ПОНЯЕВ Иван Егорович, род. 1910. Ефрейтор, огнеметчик 44 отд. огнемр.

ПОНЯЕВ Иван Егорович (1921–2002). Рядовой, 411 гап. Ранен.

ПОПОВ Антоний Иванович (1919–2001). Рядовой, пом. комвзвода 203 ап.

ПОПОВ Валентин Тихонович (1925–1997). Ст. матрос, телефонист каб. линий 240 сп.

ПОПОВ Иван Алексеевич (1918–1996). Ст. сержант, связист 21 орс 31 отд. мехтб. Ранен.

ПОРФИРЬЕВ Иван Порфирьевич (1921–1985). Старшина, 408 сп. Ранен.

ПОРФИРЬЕВ Иван Порфирьевич (1924–2000). Рядовой, стрелок 79 сп 21 гв. тбр.

На снимке:
А.К. Питеркин с внуком — курсантом Казанского военно-командного танкового училища.

Один из восьми братьев

Арсентий Капитонович Питеркин родился в с. Большая Таяба Яльчикского района в многодетной семье, где было восемь сыновей и три дочери.

Арсентия в армию призвали в 1940 г. Службу он начал в роте связи береговой охраны Тихоокеанского флота. Там и узнал о начале войны. Все его братья воевали на фронте. Четверо из них погибли.

Осенью 1942 г. А. Питеркина отправили на запад в район г. Котовск, где формировалась 33-я стрелковая дивизия. Определили его в противотанковую роту 91-го полка. В первый бой вступил в ноябре 1942 г. В одном из тяжелых сражений Арсентий был ранен в обе ноги. Выписавшись из госпиталя, стал связистом 9-го отдельного танкового корпуса. За отличие в боях на Курской дуге получил медаль «За отвагу». Потом он освобождал украинские и белорусские города и села. Войну закончил в поверженном Берлине. За мужество и отвагу связист А.К. Питеркин удостоен ордена Красной Звезды (дважды), многих медалей.

После войны Арсентий Капитонович 35 лет проработал в локомотивном депо станции Канаш машинистом крана.

ПОРФИРЬЕВ Михаил Порфирьевич (1920–1994). Мл. сержант, зам. ком. отдел. 1 отд. б-на ПТР.

ПОРФИРЬЕВ Николай Порфирьевич (1919–1986). Рядовой, 2 абр.

ПОСЛОВ Иван Иванович, род. 1923. Рядовой, шофер 4 тп.

ПОТАПОВ Алексей Семенович (1923–1998). Мл. техник-лейтенант, 608 сп 146 сд, 1-й БФ. Ранен.

ПОТАПОВ Егор Васильевич (1926–1981). Рядовой, стрелок 236 п. войск НКВД.

ПОТАПОВ Иван Захарович (1918–1994). Старшина, 116 морсбр.

Почетный гражданин города

Алексей Геннадьевич Плотников родился в 1923 г. в Канаше. Восемнадцатилетним юношей в первые дни войны ушел в армию. Разведчик-наблюдатель, старший сержант Плотников в составе 84-й стрелковой дивизии 11-й гвардейской армии воевал на Калининском, Западном, 1-м Прибалтийском, 3-м Белорусском фронтах. Прошел путь от Смоленска до Кенигсберга.

Из многих сражений, в которых ему довелось участвовать, Алексей Геннадьевич особенно запомнил бой у озера Гольдапер-Зее в Восточной Пруссии, когда окруженной группе советских солдат пришлось вызывать на себя огонь дивизиона «катюш». Об этом А.Г. Плотников обстоятельно рассказал в своих воспоминаниях «Вызывали огонь на себя».

В боях заслужил ордена Славы III степени, Отечественной войны I степени, Красной Звезды, медали «За отвагу», «За взятие Кенигсберга» и др.

После войны Алексей Геннадьевич работал военруком, в комсомольских и партийных органах, директором Канашского мясокомбината, начальником отдела кадров завода электропогрузчиков. За трудовые успехи удостоен ордена «Знак Почета», медали «За трудовую доблесть». Ему присвоено звание «Почетный гражданин города Канаш». Умер он в 1998 году.

Водил машины по «Дороге жизни»

«На всю жизнь в моей памяти осталась покрытая льдом и занесенная снегом Ладога, знаменитая «Дорога жизни». А для многих она стала дорогой смерти», – вспоминал ветеран войны из Канаша Тимофей Иванович Пыгин. В начальный пункт ледовой дороги через Ладожское озеро пос. Кобона сержант Пыгин прибыл в составе 10-го отдельного автополка 8-й армии в декабре 1942 г. В поселке находились склады продовольствия для блокадного Ленинграда и приемный пункт для эвакуируемых из осажденного города ленинградцев.

Самым памятным для Т. Пыгина был первый рейс в Ленинград. Как только автоколонна стала приближаться к мысу Осиновец, начался артиллерийский обстрел. Здесь трасса проходила вблизи вражеских огневых позиций, расположенных в Шлиссельбурге (Петрокрепость). Ледовая дорога вся была истерзана, разбита. По бокам валялись перевернутые, обгоревшие остовы машин. Сержант понял: для того, чтобы выжить здесь, проскочить опасный участок, нужно иметь крепкий характер, волю и умение выжать из машины максимум возможного. Все это его потом не раз выручало.

За время работы на «Дороге жизни» Т. Пыгин потерял две автомашины: одну полуторку при бомбежке, вторую – при артобстреле. Когда рядом упал снаряд и машина стала погружаться в образовавшуюся воронку, водитель едва успел выскочить из кабины.

Легче стало, когда в январе 1943 г. войска Ленинградского и Волховского фронтов прорвали блокаду Ленинграда и было очищено от противника все южное побережье Ладожского озера.

После войны Т.И. Пыгин работал водителем Канашского ПАТП.

ПОТАПОВ Николай Иванович, род. 1923. Рядовой, сапер 250 осапб.

ПОТАПОВА Клавдия Петровна, род. 1924. Ст. сержант, сап. часть, БФ.

ПРИКАЗЧИКОВ Иван Игнатьевич (1920–1965). Рядовой, 145 гап.

ПРОКЛАНОВ Петр Васильевич, род. 1906. Сержант, ком. отдел. 73 об ВНОС.

ПРОКОПЬЕВ Александр Маркович (1927–1995). Ефрейтор, в/ч 6367 войск НКВД.

ПРОКОПЬЕВ Александр Прокопьевич, род. 1903. Рядовой, 158 сп войск НКВД.

ПРОКОПЬЕВ Иван Матвеевич (1910–1991). Майор м/с, 147 мсб, 221 сп, ЛФ. Ранен.

ПРОКОПЬЕВ Иван Прокопьевич, род. 1912. Рядовой, 251 зенап, 1527 минп.

ПРОКОПЬЕВ Иван Прокопьевич (1916–1996). Ст. Ф.

ПРОКОПЬЕВ Кузьма Сергеевич (1903–1990). Рядовой, 255 гап. Ранен.

ПРОКОПЬЕВ Лаврентий Прокопьевич (1912–1994). Рядовой, шофер 396 корп. гап. Ранен.

ПРОКОПЬЕВ Михаил Прокопьевич (1919–2000). Сержант, 101 погранп.

ПРОКОПЬЕВ Михаил Прокопьевич, род. 1924. Сержант, 884 сп, 1629 орс, ЛФ, 2-й БФ. Дважды ранен.

ПРОКОПЬЕВ Петр Прокопьевич, род. 1918. Рядовой, 294 БАО.

ПРОКОПЬЕВ Яков Прокопьевич, род. 1909. Рядовой, стрелок 203 сп. Ранен.

ПРОМОСКОВ Филипп Кузьмич (1911–1987). Рядовой, стрелок отд. миндн.

ПРОНИН Иван Алексеевич, род. 1925. Рядовой, шофер 32 отд. бхз.

ПРОХОРОВ Алексей Васильевич, род. 1925. Рядовой, упр. 38 зенад.

ПРЫГУНОВ Леонтий Спиридонович (1911–1994). Сержант, пом. комвзвода 515 сп. Дважды ранен.

ПУЗЫРЕВ Александр Васильевич (1916–1989). Рядовой, 58 отд. лыж. эскадрон 144 сп.

ПУХЛЕЙ Иван Викторович (1926–1990). Старшина, оруд. мастер 293 гв. сп 8 А, 3-й БФ.

ПУХТИН Иван Иванович, род. 1925. Ст. сержант, ст. разведчик 693 ап. ЗФ, СЗФ, 2-й БФ. Трижды ранен.

ПУШКАРЕВ Василий Сергеевич (1919–1993). Сержант, 800, 588 сп. Ранен.

ПУШКАРЕВ Иван Петрович (1916–1993). Сержант, 403 сп. Трижды ранен.

ПУШКАРЕВА Александра Павловна, род. 1923. Ефрейтор.

ПЧЕЛКИН Данил Леонтьевич, род. 1916. Лейтенант, комбат 2 ап 1 Польск. А, 2-й БФ. Дважды ранен.

ПЧЕЛОВ Константин Михайлович, род. 1927. Старшина.

ПШЕНИЧНИКОВ Василий Федорович (1922–1988). Гв. ст. сержант, ком. отдел. 864 сп, Ст. Ф, 2-й ПФ, 3-й УФ. Дважды ранен.

ПЫГИН Тимофей Иванович, род. 1924. Сержант, водитель 42, 7 автп, ЛФ, Зак. Ф, ДВФ. Контужен.

РАДАЕВА Евдокия Прокопьевна, род. 1924. Рядовая.

РАЗБИРИН Николай Иванович, род. 1926. Ст. сержант, ком. отдел. 250 об прав. связи, 2-й УФ, 1-й БФ. Контужен.

РАЗВАЛОВ Николай Гаврилович (1925–1982). Рядовой, шофер Ленингр. особ. тбр. Дважды ранен.

РАЗГОНЯЕВ Николай Родионович, род. 1911. Сержант, пулеметчик, ЛФ. Дважды ранен, контужен.

РАЗУМОВ Георгий Порфирьевич (1914–1993). Старшина, 396 сп.

РАЙМОВ Михаил Егорович (1927–2000). Рядовой, наводчик 238 тгабр.

РАССАДНИКОВ Алексей Григорьевич (1921–2002). Рядовой, 253 отд. пулаб.

РАТНИКОВ Иван Федорович (1906–1989). Сержант, оруд. мастер 523 пап.

РАХИМЗАНОВ Нагмет (1906–1993). Рядовой, стрелок 15 сп.

РАХМАТУЛЛИН Миннят Шайдуллович, род. 1926. Пулеметчик 1084 сп 7 А, КФ. Ранен.

РАХМАТУЛЛИН Халим Хабибуллович (1914–1998). Рядовой, стрелок 350 сп. Ранен.

РАХЧЕЕВ Сергей Константинович (1922–1989). Мл. сержант, 118 особ. арм. лб, 112 сд. Контужен.

РАЦКИН Петр Иванович (1923–1981). Ст. сержант, разведчик 227 сп. Дважды ранен.

РЕПЬЕВ Яков Николаевич (1913–1980). Рядовой, 26 отд. рвждб, 3-й УФ.

РИЗАТДИНОВ Камартдин Ризатдинович (1923–1998). Телефонист 313 ап, 88 гв. ап. Ранен.

РОГАНОВ Марк Осипович, род. 1910. Рядовой, 258 минп.

РОГИН Василий Иванович, род. 1923. Ст. сержант, ком. отдел. 99 арм. ап. Ранен, контужен.

РОДИОНОВ Георгий Родионович (1913–1988). Ветврач 3 ранга, 3 сп 198 сд, ЛФ. Ранен.

РОДИОНОВ Петр Александрович (1903–1985). Ст. лейтенант, Волжск. военно-восст. упр. № 2.

РОДИОНОВ Федор Алексеевич (1916–1985). Сержант, стрелок 82 сп. Ранен.

РОДИОНОВ Феофан Родионович, род. 1927. Рядовой, 243 сд.

РОДИОНОВА Юлия Ивановна (1919–2002). Рядовая, 1091 отд. р. прав. связи НКВД.

РОДИЧКИН Алексей Федорович (1917–1998). Гв. ст. лейтенант, комвзвода 4 гв. мехбр, 2 гв. мех. А, Ст. Ф, Дон. Ф, ЮФ, 4-й, 2-й УФ. Дважды ранен, контужен.

Мастер минометного огня

Алексей Федорович Родичкин до армии работал мастером вагоностроительного цеха Канашского вагоноремонтного завода. Военную службу начал наводчиком орудия в артиллерийской батарее 205-го полка 81-й мотострелковой дивизии во Львове. 22 июня в военном городке раздался тревожный сигнал горна.

В первом встречном бою батарея, где служил Алексей Федорович, подбила три немецких танка. Потом были тяжелые бои на Немировском и Краковецком направлениях, сражения за Львов и Тернополь, отступление на восток.

В междуречье Сейма и Десны, когда 81-я мотострелковая дивизия вместе с 2-й военно-воздушной бригадой вели бой с прорвавшейся танковой дивизией фашистов, А. Родичкин был ранен и тяжело контужен. Попал в плен, а потом оказался в лагере недалеко от Конотопа. Бежав из лагеря, Алексей вышел к своим. Лечился в госпиталях в Сумах, Харькове, Ижевске. И снова – на фронт. Воевал в составе 22-й гвардейской дивизии 2-го гвардейского механизированного корпуса на Украине, в Венгрии, Австрии, Чехословакии. Войну закончил в Праге в звании старшего лейтенанта, командира артиллерийской батареи.

Из боевой характеристики А.Ф. Родичкина. «...Мастер минометного огня. Под деревней К. разбил дом с засевшими в нем фашистскими автоматчиками, уничтожил 3 блиндажа с пулеметными точками и истребил до взвода вражеской пехоты. В бою за деревню В. пятью минами уничтожил 2 миномета противника с расчетами. В бою за деревню Г. метким огнем своего миномета разбил четыре блиндажа и уничтожил 46 фашистов».

Подвиги А.Ф. Родичкина отмечены орденами Отечественной войны I и II степени, Красной Звезды (дважды), медалями. Он был участником легендарного Парада Победы.

После демобилизации Алексей Федорович вернулся на родной вагоноремонтный завод, где и трудился до выхода на пенсию.

РОЖКОВ Владимир Васильевич, род. 1923. Мл. лейтенант, 34 гв. сп, ЗФ. Ранен.

РОМАНОВ Григорий Романович (1916–1999). Рядовой, 169 зенап.

РОМАНОВ Иван Романович (1916–1983). Лейтенант, 96 отд. минбр 34 сд.

РОМАНОВ Иван Романович (1916–2002). Рядовой, 17 погранп войск НКВД.

РОМАНОВ Иван Романович (1917–2000). Рядовой, 116 сбр 108 сд.

РОМАНОВ Илья Романович, род. 1910. Ст. сержант, пом. комвзвода 77 зап. ап.

РОМАНОВ Николай Никифорович (1926–1981). Ефрейтор, стрелок 256 сп.

РОМАНОВ Николай Романович, род. 1925. Ефрейтор, путеец 36 отд. б-на мех. ж/д работ.

РОСЛЯКОВ Николай Семенович, род. 1922. Ст. лейтенант, 24 гв. минбр.

РОШТОВ Егор Васильевич, род. 1923. Лейтенант, комвзвода 479 гап, ЗФ, ЛФ. Ранен.

РУДАКОВА Валентина Павловна, род. 1922. Мл. сержант, телеграфист 74 опс.

РУДИЧ Василий Титович, род. 1921. Комроты 64 отд. б-на 9 бр войск НКВД.

РУЛО Василий Андреевич, род. 1917. Рядовой, 357 сп.

РУМЯНЦЕВ Петр Михайлович (1909–1967). Старшина, 186 тбр. Ранен.

РУМЯНЦЕВ Сергей Ильич, род. 1912. Рядовой, 229 сп.

РУМЯНЦЕВА Прасковья Егоровна, род. 1923. Рядовая, разведчик 310 отд. зенадн.

РУШАКОВА Анастасия Диомидовна (1913–1999). ЭГ № 1241, 1-й УФ.

РЫБЛОВ Василий Григорьевич (1914–2000). Капитан, нач. связи 295 сп 183 сд, 4-й УФ. Четырежды ранен.

Комбат Самуйлов

Уроженец г. Старица Калининской области Владимир Николаевич Самуйлов в годы срочной службы, окончив школу младших командиров, командовал взводом. В должности командира саперного взвода участвовал в освободительном походе в Западную Белоруссию.

Великая Отечественная война застала Н. Самуйлова в Брестской области. В бой с фашистами ему пришлось вступить в первый же день. Потом вместе со своим взводом Владимир Николаевич отступал до Смоленска. Приходилось ему минировать и взрывать мирные и военные объекты, чтобы они не достались врагу. После трехмесячной учебы на курсах строевых командиров старшего лейтенанта Самуйлова направили на Северный Кавказ и назначили командиром батальона 18-й армии.

В тяжелом бою недалеко от г. Грозный комбат был ранен. После госпиталя вернулся в свою армию. Участвовал в освобождении Украины. За умелое руководство операцией по освобождению с. Вишенки удостоился ордена Отечественной войны I степени. Под Ужгородом Владимира Николаевича снова ранило, но поля боя не оставил. Отважный офицер отличился в боях по освобождению Венгрии, за что его наградили орденом Красного Знамени. После очередного ранения комбат Самуйлов долго лечился в госпиталях, стал инвалидом.

Вся послевоенная жизнь Владимира Николаевича связана с Канашом, где он работал военруком и учителем физкультуры в педагогическом училище, финансовом техникуме, средней школе № 3. Воспитал немало известных спортсменов. Награжден знаком «Отличник народного просвещения РСФСР».

РЫЖКОВ Викентий Егорович (1925–1970). Мл. сержант, 279 отд. зенад.

РЫЛИН Иван Николаевич (1909–1987). Рядовой, стрелок 140 сд.

РЫСКАЛОВ Петр Кириллович (1927–1992). Ефрейтор, 991 сп, 1-й ДВФ.

РЫТОВА Ольга Васильевна, род. 1922. Мл. лейтенант м/с, 59 опс, 1-й УФ, БФ, Вор. Ф. Контужена.

РЯБКОВ Мефодий Андреевич (1915–1982). Рядовой, 22 гв. сапб.

РЯБОВ Алексей Михайлович (1920–1989). Ст. матрос, 52 берег. батр.

РЯБУХИН Иван Николаевич (1906–1990). Рядовой, 1957 иптап.

РЯБУХИН Григорий Иванович, род. 1912. Рядовой, автоматчик 189 гв тп. Ранен.

РЯБЧИКОВА Калиса Петровна (1920–1983). Медсестра 490 сп 173 сд.

РЯЗАНОВ Иван Федорович, род. 1911. Ст. сержант, пом. комвзвода 1098 сп 327 сд. Контужен.

САБИРЗАНОВ Зиганша Сабирзанович, род. 1926. Рядовой, стрелок 1047 сп.

САБИРОВ Расых Закирович (1925–1971). Рядовой, войсковой разведчик 246 сп. Ранен.

САГДЕЕВ Кадир Шарипович (1919–2002). Рядовой, разведчик 162 отд. рр 139 сд. Ранен.

САГДЕЕВ Леонтий Сергеевич, род. 1916.

САДОВНИКОВ Никита Андреевич (1920–1971). Гв. ст. лейтенант, комвзвода 201 гв. сп 67 гв. сд, 1-й ПФ. Четырежды ранен.

САДРТИНОВ Ризатдин Хайртдинович (1918–1998). Ефрейтор, 214 ап 40 отд. ммехбр.

САДРУТДИНОВ Афзалутдин Садрутдинович (1908–1997). Рядовой, 460 сп. Ранен, контужен.

САДЫКОВ Галиахмад (1912–1990). Рядовой, шофер 130, 4 отд. автб.

САДЫКОВ Хасинзян Сабирович (1916–1993). Старшина, 49 олб, ЗФ. Ранен.

САЗАНОВ Иван Петрович (1919–1998). Лейтенант, зкпч 54 п. ж/д войск НКВД 26 д., ЮФ.

САЗОНОВ Михаил Яковлевич, род. 1906. Гв. лейтенант, ком. танка 56 гв. тбр 3 ТА, 1-й УФ.

САЗОНОВ Стефан Николаевич (1925–2000). Ефрейтор, минометчик 586 сп.

5. Заказ № К-5143.

Подвиг разведчика

Александр Семенович Семенов родился в д. Кошноруй Канашского района. Его, семнадцатилетнего, в армию призвали в феврале 1942 г. Направили в г. Сергач в 14-й разведывательный мотополк. После четырехмесячной подготовки Саша попал на Западный фронт. Здесь и принял он свой первый бой. Через некоторое время был переведен в формируемый 98-й моторизованный разведбатальон. Вскоре часть срочно перебросили на Украину. Батальон сходу вступил в бой и овладел крупной железнодорожной станцией Казатин. Участвуя в боях по освобождению Правобережной Украины, разведчик А. Семенов вместе с товарищами почти ежедневно ходил в тыл врага, брал языков, добывал ценные сведения о противнике.

Особенно отличился А. Семенов в сражениях на польской земле. При форсировании Вислы получил задание взорвать мост через реку. В помощь он попросил еще одного опытного разведчика и двух взрывников. С наступлением темноты разведчики перешли линию фронта. Пройдя 30 километров, они добрались до цели. Бесшумно убрав часовых, группа заложила под мост взрывчатку. Через некоторое время прогремел мощный взрыв...

Когда разведчики утром целыми и невредимыми вернулись в часть, их пригласил к себе командир корпуса генерал Григорьев. Поблагодарив смельчаков за успешное выполнение задания, генерал тут же подписал приказ о награждении всех четверых орденом Красного Знамени.

День Победы А.С. Семенов встретил в г. Бреслау. За отличие в боях заслужил ордена Отечественной войны I степени, Славы III степени, несколько медалей.

После войны Александр Семенович работал в Канаше в автоколонне № 1424. Сейчас на заслуженном отдыхе.

САЗОНОВ Петр Семенович (1914–1980). Рядовой, 20 отд. зенабн 862 зенап.

САЛАНДАЕВ Григорий Иванович (1913–1977). Лейтенант м/с, 165 отд. бн 39 д. НКВД.

САЛАХУТДИНОВ Равил Салахутдинович (1924–1986). Гв. рядовой, шофер 303 гв. минп.

САЛИМЗЯНОВ Халик Зарипович (1925–1994).

САЛИХОВ Хасиятулла Зинатуллович, род. 1924. Гв. мл. сержант, зам. ком. арт. уст. 79 гв. минп. Ранен.

САЛМИН Василий Александрович (1905–1989). Рядовой, 317 сп.

САЛМИН Михаил Васильевич, род. 1919. Сержант, механик-водитель Т-34 4 гв. тбр.

САЛТЫКОВ Иван Павлович, род. 1909. Рядовой, стрелок сп.

САМАРКИН Николай Иванович (1919–2000). Гв. старшина, пом. комвзвода 795 отд. арм. радн, ДВФ.

САМОЙЛОВ Иван Павлович (1912–1976). Сержант, шофер 661 БАО.

САМСОНОВ Валентин Кузьмич (1925–1999). Сержант, ком. мин. отдел. 1279 сп. Ранен.

САМУЙЛОВ Владимир Николаевич (1909–1997). Ст. лейтенант, 589 сп 216 сд. Трижды ранен.

САНЗЯПОВ Нюрулла Халиуллович (1918–2001). Рядовой, стрелок 338, 197 сп.

САПЕРОВ Степан Егорович (1911–1984). Ефрейтор, шофер 761 пап 44 гв. абр.

САПОТЬКО Григорий Лаврентьевич (1920–2001). Лейтенант, 69 ск 153 сд, ЗФ. Контужен.

САПОТЬКО Евгения Ивановна, род. 1924. Рядовая, связистка обс 69 ск 153 сд.

САРБАЕВ Виктор Николаевич (1916–1981). Рядовой, пулеметчик 758 сп. Ранен.

САТТАРОВ Мирзакрам Габитдинович (1926–1993). Рядовой, 98 погранотряд.

САУЛИН Василий Андреевич (1924–1980). Рядовой, телефонист 48 автп.

САУЛЯК Андрей Иосифович, род. 1918. Ст. сержант, 22 сп. Ранен.

САУШЕВ Петр Семенович, род. 1923. Сержант, 5 эждп, 2 вдбр, 2-й УФ.

САФИН Марат Сафронович (1921–1997). Лейтенант, 751 сп.

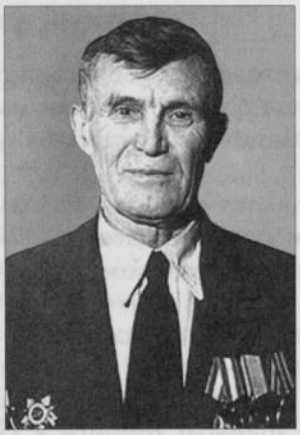

Награды замполита

Уроженец д. Латышево Янтиковского района Егор Семенович Семенов, закончив педкурсы в Канаше, учительствовал в Юманзарах, учился в Ленинградском пединституте им. Герцена. Работал в Канашском педагогическом училище преподавателем, завучем, директором. Отсюда в 1942 г. ушел в армию. Попал на Центральный фронт, где его назначили заместителем начальника по политчасти полевого подвижного госпиталя. Потом Егора Семеновича перевели на 1-й Украинский фронт заместителем командира стрелкового батальона по политчасти. Особо отличился замполит при форсировании Вислы в 1944 г., за что был награжден орденом Отечественной войны I степени. Затем на его груди появились ордена Красного Знамени, Красной Звезды, медаль «За отвагу».

При форсировании Одера капитан Семенов был тяжело ранен. Двадцать месяцев провел он в госпиталях – в польском городе Ченстохов, в Баку. В Канаш Егор Семенович вернулся в июле 1946 г. и снова стал работать в педучилище. К боевым наградам прибавились трудовые: медаль «За трудовое отличие», знак «Отличник народного просвещения», Почетная грамота Президиума Верховного Совета Чувашской АССР. Е.С. Семенов был занесен в Книгу почета училища. Умер он в 1987 году.

САФИН Нурулла Сафович (1918–1973). Рядовой, стрелок 242 сп.

САФИУЛЛИН Габдулла Сафиуллович, род. 1919. Ст. сержант, радист 204 сд, СФ, 1-й УФ, БФ. Ранен.

САФРОНОВ Иван Петрович, род. 1919. Ефрейтор, ст. шофер 3 отд. мсп, ДВФ.

САФРОНОВ Никита Григорьевич, род. 1917. Ст. лейтенант, комвзвода 504 опулаб, ЦФ, 1-й БФ.

САФРОНОВ Прохор Сафронович, род. 1909. Рядовой, стрелок 7 сп.

САХАРОВ Афзал Хайртдинович (1912–1986). Старшина, 74 гв. сп. Дважды ранен.

СВЯТОВ Федор Терентьевич (1917–1990). Сержант, ком. отдел. 9, 1036 сп, ДВФ. Ранен.

СЕВАСТЬЯНОВ Василий Николаевич (1918–1986). Сержант, 48 отд. моравп, ДВФ.

СЕВОДНЯЕВ Иван Семенович (1911–1963). Рядовой, шофер 519 отд. огнембн.

СЕВОСТЬЯНОВА Валентина Михайловна, род. 1924. Рядовая, 23 ад.

СЕДАЙКИНА Клавдия Петровна (1923–2000). Мл. сержант, телеграфист обс.

СЕЛЕЗНЕВ Антон Николаевич, род. 1922. Рядовой, стрелок 62 сп, Кал. Ф. Ранен.

СЕЛИВАНОВ Василий Иванович (1926–1989). Мл. сержант, радист-кодировщик 142 БАО.

СЕМЕНОВ Александр Семенович (1897–1986). Сержант, 128 сп 129 сд. Ранен.

СЕМЕНОВ Александр Семенович (1919–1985). Гв. старшина, 62 мор. погранотряд, ДВФ.

СЕМЕНОВ Александр Семенович, род. 1924. Рядовой, мотоциклист 98 отд. мцб, 2-й УФ.

СЕМЕНОВ Александр Семенович, род. 1926. Сержант, механик-водитель Т-34 206 тп 6 ТА, Заб. Ф.

СЕМЕНОВ Борис Юрьевич (1917–1991). Капитан, политрук взвода 88 об войск НКВД.

СЕМЕНОВ Василий Семенович, род. 1926. Рядовой, 252 сп, 1-й ПФ.

СЕМЕНОВ Владимир Семенович (1924–2001).Сержант, ком. отдел. шоферов 1429 лап 6 гв. ТА, СЗФ, Степ. Ф. Ранен.

СЕМЕНОВ Геннадий Семенович (1925–1985). Сержант, нач. радиостанции 969 обс.

СЕМЕНОВ Георгий Семенович (1916–1991). Рядовой, 23 гв. сп 362 сд.

СЕМЕНОВ Георгий Семенович, род. 1921. Рядовой, 20 озенадн.

СЕМЕНОВ Григорий Семенович, род. 1898. Мл. сержант, 498 отд. пулб.

СЕМЕНОВ Егор Семенович (1903–1987). Капитан, зкпч 395 сп 13 А, 1-й УФ. Ранен.

СЕМЕНОВ Емельян Семенович (1911–1985). Рядовой, 202 сп, 924, 212 ап. Дважды ранен.

СЕМЕНОВ Зинон Семенович, род. 1920. Ст. сержант, ком. танка Т-34 132 тбр.

СЕМЕНОВ Иван Семенович, род. 1909. Сержант, шофер 53 иптат.

Отважный капитан

19 апреля 1944 г. газета «Красная Чувашия» опубликовала фотографию с фронта, под которой была подпись: «На снимке наш земляк капитан С.М. Синицын, награжденный орденами Красного Знамени и Красной Звезды».

Сергей Максимович Синицын родился в с. Новые Шимкусы Яльчикского района. Окончив Горьковский педагогический техникум, работал в Кошноруйской школе рабочей молодежи, Ухманской средней школе, Канашском роно, в райкоме профсоюза учителей. Перед войной успел послужить в армии.

В феврале 1942 г. был призван в армию и направлен в военно-политическое училище. Первые свои фронтовые университеты Сергей Максимович проходил на Западном фронте в составе 101-й танковой бригады. Довелось ему сражаться на Центральном фронте. О славных делах офицера-политработника свидетельствуют наградные листы и боевые характеристики. Вот несколько выдержек из них: «Зам. командира танково-десантной роты лейтенант Синицын в боях на Орловско-Брянском направлении показал исключительное мужество и отвагу. Личным примером увлек подчиненных на штурм вражеских позиций...». За этот бой Сергей Максимович награжден медалью «За отвагу». А вскоре он был удостоен ордена Красной Звезды: 4 июля 1943 г. в критический момент, под ураганным огнем вражеской артиллерии, минометов и бомбежкой Синицын дважды доставил на передовую боеприпасы. Потом на его груди появился орден Отечественной войны II степени.

Отличился наш земляк при освобождении Крыма. Его мужество и отвага отмечены орденом Красного Знамени. Но в этих боях Сергей Максимович был тяжело контужен. Ему долго пришлось лечиться в госпиталях и больницах. На родину вернулся только в мае 1946 г.

С.М. Синицын работал в советских и партийных органах города и района. Заочно окончил Казанский педагогический институт. Создал в Канаше городской краеведческий музей и, являясь его директором, проводил большую военно-патриотическую работу с молодежью. Мирный труд Сергея Максимовича отмечен орденом «Знак Почета». Ему было присвоено высокое звание «Почетный гражданин города».

СЕМЕНОВ Иван Семенович, род. 1908. Гв. сержант, 1 гв. кп, 61 тп.

СЕМЕНОВ Константин Семенович (1917–1992). Рядовой, 55 гв. кп 15 гв. кд.

СЕМЕНОВ Михаил Семенович, род. 1914. Мл. лейтенант, комвзвода 34 мсбр 3 Уд. А, Кал. Ф, ЦФ. Ранен.

СЕМЕНОВ Михаил Семенович, род. 1914. Рядовой, 7 гв. одс 7 гв. к.

СЕМЕНОВ Михаил Семенович, род. 1923. Рядовой, стрелок 56 гв. сп, Кал. Ф, БФ. Дважды ранен.

СЕМЕНОВ Николай Семенович (1919–1989). Рядовой, 96 рвждб.

СЕМЕНОВ Николай Семенович, род. 1925. Ефрейтор.

СЕМЕНОВ Нил Семенович, род. 1925. Мл. сержант, стрелок, в/ч 7408.

СЕМЕНОВ Павел Иванович (1913–1991). Старшина, 15 минп. Ранен.

СЕМЕНОВ Петр Семенович (1906–1987). Рядовой, продсклад ВМС № 1225.

СЕМЕНОВ Петр Семенович (1918–1994). Сержант, ком. стр. отдел. 604 БАО, ДВФ.

СЕМЕНОВ Степан Семенович, род. 1926. Старшина 1 ст.

СЕМИРАДСКИЙ Гурий Матвеевич (1909–1970). Мл. сержант, автоматчик 2 отд. тбр. Дважды ранен.

СЕРГЕЕВ Афанасий Архипович, род. 1909. Майор, нач. штаба 29 обс упр. связи, КФ. Контужен.

СЕРГЕЕВ Василий Сергеевич (1919–1981). Рядовой, стрелок 85 зап. сп.

СЕРГЕЕВ Василий Сергеевич (1920–1992). Рядовой, плотник-мостовик 78 дэп.

СЕРГЕЕВ Иван Сергеевич (1908–1989). Сержант, 42 отд. мпомб. Дважды ранен.

СЕРГЕЕВ Иван Сергеевич, род. 1920. Лейтенант м/с, ст. фельдшер 54 гв. сп 19 гв. сд, Кал. Ф, ЗФ, 1-й БФ.

СЕРГЕЕВ Иван Сергеевич (1923–1974). Ст. лейтенант, комроты ПТР 32 сп 19 сд, ЗФ, Ст. Ф. Ранен.

СЕРГЕЕВ Иван Сергеевич (1926–1974).

СЕРГЕЕВ Иван Федорович (1906–1965). Ст. сержант, ком. отдел. 364 сп. Ранен.

СЕРГЕЕВ Илья Сергеевич, род. 1926. Рядовой.

СЕРГЕЕВ Кирилл Сергеевич, род. 1918. Рядовой, стрелок 282 гв. сп.

СЕРГЕЕВ Константин Сергеевич (1926–2000). Рядовой, 30 отд. огнембн.

СЕРГЕЕВ Леонтий Сергеевич (1916–2001). Рядовой, стрелок 20 лбр. Ранен.

СЕРГЕЕВ Леонтий Сергеевич, род. 1927. Рядовой, минометчик 57 минп.

СЕРГЕЕВ Михаил Александрович (1923–1989). Ст. сержант, ком. оруд. 74 отд. бронепоезда, Кал. Ф. Дважды ранен.

СЕРГЕЕВ Михаил Сергеевич. Кал. Ф.

СЕРГЕЕВ Моисей Сергеевич (1925–1995). Рядовой, сапер 920 сапб.

СЕРГЕЕВ Николай Сергеевич, род. 1908. Мл. сержант, пулеметчик 110 п. охраны ж/д. Ранен.

СЕРГЕЕВ Николай Сергеевич (1919–1992). Мичман, пом. комвзвода 125 пмп, СФл.

СЕРГЕЕВ Николай Сергеевич (1926–1964). Ст. сержант, ком. оруд. 395 отд. зенадн.

СЕРГЕЕВ Петр Сергеевич (1914–1988). Рядовой, 196 сп. Ранен.

СЕРГЕЕВ Порфирий Сергеевич, род. 1917. Рядовой, стрелок 72 морсбр.

СЕРГЕЕВ Филипп Сергеевич (1926–1984). Рядовой, снайпер 951 сп 265 сд.

СЕРГЕЕВ Яков Сергеевич, род. 1925. Рядовой, телефонист 82 гв. пап.

СЕРЕБРЯКОВ Николай Александрович (1922–1991). Авиамеханик 594 шап 332 шад, 1-й ПФ.

СЕРЕБРЯКОВ Сергей Тимофеевич (1925–1991). Мл. сержант, минометчик 369 минп. Ранен.

СИДОРИН Иван Васильевич (1923–1979). Рядовой, стрелок 497 сп. Ранен.

СИДОРОВ Михаил Сидорович (1914–1994). Рядовой, 48 отд. зенад. Ранен.

СИДЯГИН Владимир Григорьевич (1925–2000). Рядовой, снайпер 1233 сп. Ранен.

СИЛАНТЬЕВ Роман Сергеевич (1910–1996). Рядовой, шофер б/м-31 13 гв. минбр.

СИЛИН Николай Васильевич (1916–1973). Лейтенант, комвзвода 24 гв. сп 14 А, КФ, 2-й БФ. Ранен.

СИЛЬВЕСТРОВ Иван Игнатьевич (1924–1978). Мл. сержант, ком. пул. отдел. 110 тбр.

СИМЕНЬ Алексей Иванович, род. 1915. Рядовой, 572 арм. ПХП.

СИНДЯЧКИН Виктор Константинович (1911–1968). Ст. лейтенант, ком. минв 1017 сп 285 сд, ВФ, ЛФ, УФ.

СИНДЯЧКИН Иван Иванович, род. 1911. Мл. лейтенант, зам. ком. деср автоматчиков 22 мсб 22 тбр, Кал. Ф. Ранен.

СИНЕВА Александра Ивановна (1920–2003). Ст. сержант, радист 1 гв. зенпрожп, ЦФ.

СИНЕЦКАЯ Евгения Леонидовна, род. 1917. Мл. сержант, 202 гв. сп 96 сд, Ст. Ф.

СИНИЦЫН Сергей Максимович (1910–1990). Майор, политработник 101 тбр, ЗФ, ЦФ, 4-й УФ. Ранен, контужен.

СИРОТКИН Михаил Владимирович (1920–1977). Сержант, пом. комвзвода 1060 сп.

СИТУХИН Иван Александрович (1926–1980). Сержант, сапер 60 отд. исапб.

СКАРЛУХИНА Агафья Афанасьевна, род. 1899. Капитан м/с, ЭГ-955.

СКАЧКОВ Иван Афанасьевич (1914–1984). Рядовой, 45 пабр. Ранен.

СКВОРЦОВ Аверкий Петрович (1907–1976). Рядовой, 95 сп 20 тк. Дважды ранен.

СКВОРЦОВ Александр Платонович (1922–1985). Сержант, ком. зен.-пул. расч. 430 гсп.

СКВОРЦОВ Алексей Николаевич (1915–1991). Шофер 128 автб.

СКВОРЦОВ Алексей Николаевич, род. 1918. Сержант, ком. пул. отдел., 622, 133 УР. Дважды ранен.

СКВОРЦОВ Василий Егорович (1921–1999). Сержант т/с, 21 иавп.

СКВОРЦОВ Василий Константинович (1906–1964). Майор м/с, 19 гв. авп ВВС ТОФ, ДВФ.

СКВОРЦОВ Гурий Николаевич (1909–1987). Рядовой, 25 гужетрансп. р.

СКВОРЦОВ Дмитрий Фадеевич, род. 1914. Сержант.

СКВОРЦОВ-ВАСИЛЬЕВ Михаил Васильевич (1907–1999). Рядовой, автоматчик 12 мсбр.

СКВОРЦОВ Михаил Петрович, род. 1923. Ст. сержант, ком. пул. отдел. 32 сп. Ранен.

СКВОРЦОВ Петр Васильевич (1915–1983). Рядовой, 351 сп. Ранен.

СКВОРЦОВ Семен Иванович (1903–1984). Рядовой, 354 ап 139 сд.

СКВОРЦОВ Сергей Васильевич (1918–1992). Мл. сержант, шофер 314 осапб.

СКВОРЦОВА Александра Николаевна (1920–2002). Рядовая, медсестра АПГ № 2668.

СКОРОБОВ Анатолий Петрович (1924–1996). Мл. лейтенант, наводчик 94 гв. отд. минп, Ст. Ф.

СКОРОДЕЛОВ Иван Алексеевич (1901–1987). Сержант, 180 сп.

Командир минометного расчета

Яков Васильевич Смирнов родился в Мордовии. Перед войной вместе с родителями жил в Алатыре. Оттуда в сентябре 1942 г. его призвали в армию. Получив подготовку в полковой школе, Яков попал на минометную батарею. Сначала был наводчиком, потом командиром расчета 120-мм миномета. Воевал храбро и умело. Очень скоро на его гимнастерке заблестели две медали «За отвагу».

Я. Смирнов участвовал в форсировании р. Буг, в составе 1-го Белорусского фронта прошел от Ковеля до северного немецкого г. Барт. Был дважды ранен. Во время одного из боев в Померании у г. Штеттин расчет Я. Смирнова успешно отбил несколько яростных атак немецких танков, за что командира орудия наградили орденом Красной Звезды.

После войны, окончив в Алатыре школу машинистов локомотивов, Яков Васильевич стал работать в локомотивном депо станции Канаш. В 1960 г. его перевели старшим машинистом в транспортный цех вагоноремонтного завода. Там же он работал механиком. Окончил Канашский вечерний техникум железнодорожного транспорта по специальности «вагонное хозяйство».

За успехи в труде Я.В. Смирнов был награжден орденом Трудовой Славы III степени, удостоен звания «Почетный железнодорожник».

СКОРОХОДОВ Дмитрий Дмитриевич (1915–1990). Мичман корабля «Отважный». Ранен.

СКРЫННИК Федор Антонович (1914–1991). Рядовой, 6 отд. рембн 15 сд. Ранен.

СЛАТИМОВ Павел Сергеевич (1910–1998). Ст. матрос, сигнальщик, Касп. фл-я.

СЛЕСАРЕВ Павел Михайлович, род. 1903. Старшина, 1022 сп.

СМЕЛОВ Егор Тимофеевич (1914–1982). Ст. лейтенант, ком. ср 66 кп 200 сд, 5 А, ЗФ, 3-й БФ. Трижды ранен.

СМЕЛОВСКИЙ Борис Григорьевич (1907–1976). Лейтенант, комвзвода 358 ап, 191 гв. ап, Ст. Ф, ЮФ, 3-й УФ. Дважды ранен.

СМЕРТИН-НОВИКОВ Николай Игнатьевич (1918–1978). Ст. военфельдшер 53 гв. отд. сп 18 гв. сд, ЗФ. Ранен.

СМИРНОВ Алексей Павлович (1924–2001). Старшина, 73 гв. сп.

СМИРНОВ Виктор Иванович (1910–1978). Ст. лейтенант, комбат 466 сп 125 сд. Ранен.

СМИРНОВ Егор Тимофеевич, род. 1912. Мл. лейтенант, опулб 72 сд.

СМИРНОВ Николай Петрович (1917–1972). Рядовой, ком. оруд. 491 сп.

СМИРНОВ Пантелеймон Григорьевич (1917–1973). Ст. сержант, 357 зап. сп, 16 отд. уч. тп.

СМИРНОВ Яков Васильевич, род. 1924. Ст. сержант, ком. миномета 562 сп, 1-й, 2-й БФ. Дважды ранен.

СМИРНОВА-БУТОРИНА Евгения Васильевна (1923–2002). 6 отд. сп мп, КБФ.

СМОЛЕВ Павел Захарович (1916–1987). Старшина, 481 об войск НКВД.

СМОЛИН Василий Павлович, род. 1921. Сержант, ком. отдел. 1056 сп.

СМОЛИН Петр Осипович, род. 1924. Рядовой, 214 сд 5 гв. А.

СМОРОДИНОВ Афанасий Георгиевич (1918–1997). Сержант, стрелок 408 сп, 122 гв. сп.

СМОРОДИНОВ Николай Николаевич (1922–1989). Гв. рядовой, 27 особ. пулаб. Контужен.

СМОРЧКОВ Федор Михайлович (1912–1992). Ст. сержант, 1005 пап.

СОБКИН Виктор Тихонович (1912–1985). Сержант, шофер 109 отд. автр 108 сд. Ранен.

СОКОЛОВ Александр Никифорович (1925–1998). Рядовой, 46 зап. сп.

СОКОЛОВ Анатолий Иванович, род. 1925. Мл. лейтенант, комвзвода 272 гв. зенап РГК, 2-й УФ. Дважды ранен.

СОКОЛОВ Николай Никифорович, род. 1919. Рядовой, кавалерист 96 кп. Ранен.

СОКОЛОВ Петр Петрович, род. 1921. Гв. капитан, ком. танка, контрразвед. СМЕРШ 3 гв. ТА. Дважды ранен.

Встретились на дорогах войны

К Агнессе Николаевне и Петру Петровичу Соколовым любовь пришла на фронте, когда воинские части, в которых они служили, встретились на территории Польши. А до этой встречи каждый из них шел своими фронтовыми дорогами.

Петр Петрович, призванный на военную службу из Чувашии, первый день войны встретил в должности командира танка Т-34 10-й танковой дивизии 4-го танкового корпуса в местечке Сасово Львовской области. А закончил войну 9 мая 1945 г. в Праге гвардии капитаном, оперуполномоченным контрразведки СМЕРШ 3-й гвардейской танковой армии. Был дважды ранен, награжден двумя орденами Красной Звезды, орденом Отечественной войны I степени, медалями «За боевые заслуги», «За оборону Москвы», «За оборону Сталинграда», «За освобождение Праги» и «За взятие Берлина».

Агнесса Николаевна, уроженка украинского поселка Немиров, на фронте с 1942 г. Служила начальником поста регулирования 8-й военно-автомобильной дороги Сталинградского фронта на переправе через Волгу. Здесь заслужила медаль «За оборону Сталинграда». Принимала участие в боях на Курской дуге, в форсировании Днепра, освобождении Киева. После встречи с Петром Петровичем по его ходатайству была переведена в 7-й гвардейский танковый корпус на должность секретаря-шифровальщика отдела контрразведки СМЕРШ. Так же, как и муж, войну закончила в Праге.

В 1946 г. Соколовы приехали в Канаш. Агнесса Николаевна сначала работала в горкоме партии, а с 1962 г. до выхода на пенсию – кадровиком на маслозаводе.

Петр Петрович 26 лет прослужил в советской военной контрразведке, в органах МГБ, КГБ и еще 28 лет на спецработе на железнодорожном транспорте.

В 1972 г. Агнесса Николаевна и Петр Петрович были приглашены на празднование Дня освобождения Чехословакии от фашистских захватчиков. А в 2000 г. Петр Петрович участвовал в Параде на Красной площади в Москве в честь 55-летия Великой Победы.

СОКОЛОВА Агнесса Николаевна, род. 1922. Гв. старшина, 408 гв. тяж. иптап 3 гв. ТА, Ст. Ф, 1-й УФ.

СОКОЛЬНИКОВ Николай Иванович, род. 1927. Ст. сержант, стрелок, в/ч 2103 НКВД.

СОЛИН Петр Дмитриевич, род. 1923. Мл. сержант, наводчик 56 пап 26 ад.

СОЛОВЬЕВ Александр Ильич (1913–1985). Ст. лейтенант, комроты 597 сп 207 сд, 1-й БФ.

СОЛОВЬЕВ Андрей Григорьевич, род. 1916. Рядовой, стрелок 146 зап. сп.

СОЛОВЬЕВ Василий Дмитриевич, род. 1917. Рядовой.

СОЛОВЬЕВ Владимир Петрович (1926–1987). Рядовой, 547 отд. зенб.

СОЛОВЬЕВ Николай Алексеевич, род. 1914.

СОЛОВЬЕВ Николай Гаврилович, род. 1912. Мл. лейтенант, 400 иптадн 182 д., 1 А.

СОЛОВЬЕВ Петр Павлович, род. 1915. Лейтенант, 1011 сп.

СОЛОВЬЕВ Роман Иванович (1921–1988). Сержант, 363 сп.

СОЛОВЬЕВ Сергей Васильевич (1901–1992). Лейтенант, зкпч 25 сп 4 А, ВФ. Ранен.

СОЛОВЬЕВ Степан Трофимович (1919–1986). Ст. сержант, отд. раэ 163 рап.

СОЛОМАТИНА Матрена Антоновна (1917–1996). Санинструктор абатр 454 сп 42 сд, 2-й БФ.

Восхищались ее отвагой

Матрена Антоновна Соломатина родилась в д. Беляево Янтиковского района в 1917 г. Закончила дошкольное отделение Канашского педагогического училища. Работала заведующей детским садом. В 1942 г. призвана в армию. Пройдя обучение в запасном стрелковом полку в Подмосковье, была зачислена санинструктором батареи 45-мм пушек 454-го стрелкового полка 42-й стрелковой дивизии.

В боях при форсировании р. Угра, вынося из-под огня раненых бойцов и командиров, сама М. Соломатина была тяжело контужена. Но вскоре снова вернулась в строй. Однополчане удивлялись: откуда в этой хрупкой девушке столько сил, чтобы тащить на себе тяжелораненых бойцов. Только во время одного боя санинструктор вынесла 24 воина, за что получила медаль «За отвагу».

Матрена Антоновна со своей дивизией участвовала в освобождении городов Витебск, Орша, Бобруйск, Минск и др., во взятии Кенигсберга. Победу встретила под Берлином. Заслужила еще несколько медалей и орден Красной Звезды.

После войны М.А. Соломатина 28 лет проработала в дошкольных учреждениях Канаша.

СОРОКИН Аркадий Прокопьевич, род. 1908. Мл. сержант, шофер 302 гв. минп. Контужен.

СОРОКИН Гаврил Никитич (1924–2002). Сержант, ком. отдел. тяги 107 абр.

СОРОКИН Николай Васильевич (1924–1989). Мл. сержант, 936 отд. р. прав. связи НКВД.

СОРОКИН Николай Евграфович, род. 1921. Лейтенант, ком. пулв 1319 сп, Кал. Ф. Дважды ранен.

СОРОКИН Николай Матвеевич (1923– 2004). Рядовой, арт. разведчик 60 гв. п. 61 А.

СОРОКИН Семен Михайлович (1911–1991). Лейтенант, комвзвода 280 сп 185 сд, 47 А, 1-й БФ. Трижды ранен.

СОРОКИНА Мария Андреевна, род. 1924. Мл. лейтенант, цензор отд. воен. ценз. № 173, 1-й УФ. Контужена.

СОТИМОВ Василий Прокопьевич (1920–1995). Сержант, ком. отд. связи 136 сп. Ранен.

СОФРОНОВ Иван Григорьевич (1908–1975). Гв. капитан, зкпч 138 сп, 1-й, 3-й БФ, 3-й УФ. Ранен.

СОФРОНОВ Иван Петрович, род. 1919. Ефрейтор, ст. шофер 3 отд. мсп.

СОФРОНОВ Кузьма Софронович, род. 1912. Рядовой, шофер 26 отд. мост. ждб.

СОФРОНОВ Федор Григорьевич (1910–1965). Рядовой, санитар ЭГ № 505.

СПЕРАНСКИЙ Михаил Тихонович (1915–1992). Лейтенант, зкпч 67 гв. сп, ЛФ. Дважды ранен.

СПИРИДОНОВ Анатолий Данилович (1926–1986). Сержант, стрелок 51 отд. ср НКВД.

СПИРИДОНОВ Константин Спиридонович, род. 1920. Сержант, ком. отдел. 518 сп.

СПИРИДОНОВА Мария Спиридоновна, род. 1922. Мл. сержант, 33 опс, ВФ, 2-й БФ.

СТАРКОВ Федор Григорьевич (1918–1988). Рядовой, сапер 92, 43, 207 сапб.

СТАРОСТИН Николай Федорович, род. 1912. Рядовой, шофер 248, 206 отд. автб. Ранен.

СТАРОСТИН Павел Федорович, род. 1923. Рядовой, минометчик 1275 сп, СКФ.

СТЕБЕЛЬСКИЙ Тимофей Платонович (1917–1975). Старшина, 5 вдбр. Ранен.

СТЕКЛОВ Валериан Егорович, род. 1920. Сержант, 820 сп 22 А, Кал. Ф, 1-й ПФ. Ранен.

СТЕКЛОВА Федора Ивановна, род. 1923. Мл. сержант, связистка 123 опс, 2 Уд. А, ЛФ, ПФ, 2-й БФ, ВФ.

СТЕПАНОВ Александр Степанович, род. 1918. Мл. сержант, 3 ждп.

СТЕПАНОВ Алексей Степанович, род. 1906. Рядовой, стрелок 461 сп. Ранен.

СТЕПАНОВ Анатолий Степанович, род. 1926. Старшина, ком. отдел. 393 сд 25 А, 1-й ДВФ.

СТЕПАНОВ Аркадий Степанович (1923–1994). Старшина, 128 сбр. Ранен.

Закаленные в боях

Уроженцы д. Беляево Янтиковского района Феодора Иванова и Валериан Стеклов воевали на разных фронтах. Феодора ушла на войну 8 мая 1942 г. В учебном полку в Чебоксарах выучилась на связистку. Службу проходила в 123-м отдельном полку связи 2-й Ударной армии Волховского фронта. Участвовала в крупных операциях – в Любаньской в 1942 г., в прорыве блокады Ленинграда, в освобождении Эстонии. В боях за Тарту была ранена. На заключительном этапе войны находилась в составе 2-го Белорусского фронта. Закончила боевые действия 8 мая 1945 г. на севере Германии.

Валериан Егорович в армию был призван в феврале 1940 г. Служил в Москве. В начале войны принимал участие в противовоздушной обороне столицы. В декабре 1941 г. окончил курсы мастеров авиавооружения, получил звание младшего сержанта. Прошел подготовку в Гороховецких лагерях и стал минометчиком. Воевал в 35-й мотомехбригаде 22-й армии на Калининском фронте, потом связистом в 820-м стрелковом полку, ручным пулеметчиком. В боях под Витебском был тяжело ранен, получил инвалидность и вернулся домой.

За мужество и отвагу Валериан Егорович заслужил ордена Славы III степени, Отечественной войны I степени, несколько медалей.

После войны Валериан и Феодора встретились в родной деревне, поженились. Окончив казанский университет, В.Е. Стеклов работал учителем в Сугайкасинской средней школе Канашского района. В настоящее время супруги Стекловы живут в Канаше.

СТЕПАНОВ Василий Степанович (1918–1978). Ст. сержант, ком. стр. отдел. 153 сбр. Дважды ранен.

СТЕПАНОВ Виталий Степанович (1924–1991). Рядовой, наводчик 1429 лап. Ранен.

СТЕПАНОВ Григорий Степанович, род. 1923. Мл. сержант, нач. поста 105 об ВНОС. Трижды ранен.

СТЕПАНОВ Гурий Степанович, род. 1907. Гв. лейтенант, комвзвода 334, 336 сп 3 А, 2-й БФ. Трижды ранен.

СТЕПАНОВ Данил Степанович (1919–1979). Гв. старшина, 1 гв. вдд.

СТЕПАНОВ Дмитрий Степанович (1915–1993). Ст. лейтенант, политрук 885 сп 290 сд, ЗФ. Ранен.

СТЕПАНОВ Ефим Ксенофонтович, род. 1902.

СТЕПАНОВ Иван Степанович (1910–2000). Рядовой, 413 сд.

СТЕПАНОВ Константин Степанович (1905–1997). Капитан, офицер по инж.-аэродр. частям аэродр. службы ВВС КБФ.

СТЕПАНОВ Михаил Степанович (1919–1996). Сержант, ком. отдел. 909 обс.

СТЕПАНОВ Михаил Степанович, род. 1927. Рядовой, стрелок 132 погранп НКВД.

СТЕПАНОВ Михаил Федорович (1915–1976). Ст. лейтенант, комроты 953 сп, Кал Ф. Дважды ранен.

СТЕПАНОВ Никифор Степанович (1923–1997). Мл. лейтенант, 334 гап 2 Уд. А, Ст. Ф.

СТЕПАНОВ Николай Степанович (1920–1983). Рядовой, пулеметчик 281сп.

СТЕПАНОВ Николай Степанович, род. 1925. Рядовой, 1 отд. мех. огнемб, 1-й БФ.

СТЕПАНОВ Павел Степанович, род. 1918. Рядовой, 484 ап.

СТЕПАНОВ Петр Антонович (1920–1996). Сержант, оруж. мастер 67 арм. арт. мастерской, ДВФ.

СТЕПАНОВ Петр Семенович, род. 1912. Майор, 14 гв. сд 5 ТА, Ст. Ф, Бр. Ф, 3-й УФ. Ранен, контужен.

Строил аэродромы

Уроженец д. Аниш-Ахпердино Канашского района К.С. Степанов войну встретил помощником начальника по строевой части 73-го полка ВВС Краснознаменного Балтийского флота. А вскоре его назначили командиром аэродромно-восстановительного батальона.

Батальон майора Степанова в блокадном Ленинграде и на подступах к нему строил и восстанавливал аэродромы для авиации КБФ, укрытия для самолетов, командные пункты, общежития для летчиков. Вот несколько цитат из наградного листа на К. Степанова, составленного в начале апреля 1943 г.: «Построен в зиму 1942 г. аэродром на льду озера, бесперебойно обеспечивалась зимняя работа 4-го гвардейского истребительного полка»; «Военным советом КБФ была поставлена задача перед командованием батальона в весенний период 1942 г. обеспечить бесперебойную работу 71-го ИАП. Батальон с поставленной задачей справился хорошо. Умелой организацией работы, с применением простейшей техники тов. Степанов добился перевыполнения плана на 150–300 %».

Приказом командующего ВВС КБФ от 10 апреля 1943 г. майор Степанов награжден орденом Красной Звезды. К концу войны на груди нашего земляка появились второй орден Красной Звезды, ордена Красного Знамени, Отечественной войны II степени, несколько медалей.

После войны Константин Степанович еще девять лет служил в армии – офицером по инженерно-аэродромным частям в одном из отделов управления ВВС КБФ, командиром батальона, начальником штаба 933-го авиационно-строительного полка. О том, какие аэродромы и как он строил, свидетельствует полученная им в июне 1952 г. высшая награда Родины – орден Ленина.

В запас К.С. Степанов вышел в марте 1954 г. в звании полковника. До конца своих дней жил в Канаше.

СТЕПАНОВ Петр Степанович, род. 1925. Рядовой, 27 мсбр. Ранен.

СТЕПАНОВ Петр Степанович, род. 1927. Мл. сержант, радиотелеграфист 238 сп 5 А, ДВФ.

СТЕПАНОВ Семен Степанович (1924–1992).

СТЕПАНОВА Нина Дмитриевна, род. 1923. Мл. сержант, 101 об ВНОС, ЗФ, БФ.

СТЕРЛЯДКИН Василий Иванович (1922–1994). Пом. комвзвода опергр. отд. контрразведки СМЕРШ 26 А, КФ, 3-й УФ. Дважды ранен.

СТОЛБОВ Иван Никифорович, род. 1926. Рядовой, понтонер 89 отд. мпомб, 2-й БФ.

СТРЕЖНЕВ Владимир Николаевич, род. 1909. Рядовой, химик 23 техбн.

СТРЕЖНЕВ Иван Семенович (1926–1984). Гв. ст. сержант, пом. комвзвода 359 зап. сп.

СТРЕЛКОВ Петр Митрофанович (1918–1984). Ст. матрос, радиотелеграфист зап. зенап.

СТРОГАНОВ Андрей Павлович (1918–1967). Ст. лейтенант, 982 отд. кшр 7 гв. А, Ст. Ф, Степ. Ф.

СТРОГАНОВА Мария Федоровна, род. 1921. Ст. лейтенант, зкпч 1 бн 202 сп, 3-й БФ. Ранена, контужена.

СУББОТИН Борис Иванович (1921–1982). Мл. лейтенант, ком. отдел. связи 53 гв. ап, ЮЗФ, Вор. Ф. Ранен.

СУВОРОВ Александр Никифорович (1900–1981). Рядовой, 707 шап. Ранен, контужен.

СУВОРОВ Алексей Владимирович, род. 1923. Мл. сержант, ком. отдел. 1058 сп 35 А, ДВФ. Ранен.

СУКОННОВ Александр Прокофьевич, род. 1916. Старшина, 259 гап.

СУНГАТУЛЛИН Рауф Расыхович, род. 1924. Связист об ВНОС 399 тп, ЛФ. Ранен.

СУРАЖЕВ Михаил Александрович (1924–1986). Рядовой, пулеметчик 88 п войск НКВД.

Стал кадровым военным

Петр Семенович Степанов родился в д. Кожевенное Порецкого района. В девять лет остался сиротой. В 1931 г. добровольцем ушел в Красную Армию. Боевое крещение и первое ранение получил в боях с японскими милитаристами на реке Халхин-Гол в 1938 г., где он командовал стрелково-пулеметной ротой.

В Великую Отечественную войну с немцами начал сражаться с 15 сентября 1941 г. Оборонял Киев, познал горечь отступления. В июне 1942 г. капитана Степанова направили в отдел комплектования штаба 5-й танковой армии. Вскоре армию в срочном порядке перебросили под Сталинград. П.С. Степанов постоянно находился в ротах и батальонах, зачастую вместе с гвардейцами отражал неприятельские атаки и сам ходил в атаку в передовых цепях. О тех грозных днях Петру Семеновичу напоминают две награды – самая почетная солдатская медаль «За отвагу» и медаль «За оборону Сталинграда».

От Сталинграда фронтовые дороги повели капитана Степанова на запад. В ноябре 1943 г. он участвовал в форсировании Днепра – со штурмовым батальоном одним из первых переправился через реку. Неделю батальон отбивал яростные атаки врага и удерживал важный плацдарм, пока не подошло подкрепление. За отличие в этой операции П.С. Степанов награжден орденом Красной Звезды.

В конце 1943 г. Петра Семеновича перевели в Москву, где он занимался подбором офицерского состава для формирования воздушно-десантных бригад.

После войны П.С. Степанов работал военкомом в Вурнарском и Ибресинском районах. В запас уволился в 1956 г., отслужив в Советской Армии 25 лет. Служил безупречно, о чем свидетельствуют ордена Ленина, Красного Знамени и многие медали, полученные в мирное время.

СУРАНОВ Иван Кузьмич (1922–1993). Рядовой, минометчик 63 сп 25 гв. сд. Ранен.

СУСМЕТОВ Павел Ефимович (1914–1976). Ст. сержант, сапер. Ранен.

СЫМОКИН Тимофей Григорьевич (1912–1987). Химик-разведчик 134 ск.

СЫСОЕВ Петр Никитович, род. 1917. Гв. ст. сержант, авиамеханик 261, 123 авп 1 ВА, ЗФ.

СЫТНИК Василий Григорьевич (1915–1992). Рядовой, шофер 3 отд. мехбн 99 сд.

СЫЧЕВ Анатолий Петрович, род. 1925. Ст. сержант, радист-пулеметчик Т-34 71 тп.

ТАБАКОВ Иван Федорович, род. 1925. Рядовой, автоматчик 488 сп 363 сд, 1-й ДВФ.

ТАЛЮСОВ Зинатулла Зарипович, род. 1924. Гв. сержант, 371 сап, 3-й ПФ, 1-й БФ. Ранен.

ТАНЫГИН Николай Логинович (1915–1981). Сержант, 1673 аэроп ПВО 6 ВА.

ТАРАБУКИН Хрисан Петрович, род. 1903. Капитан, ком. пулр 17 гв. сп, Кал. Ф. Четырежды ранен.

ТАРАСОВ Анатолий Тарасович (1927–1998). Лейтенант, 223 габр 38 ад, 1-й ДВФ.

ТАРАСОВ Василий Тарасович (1926–1995). Гв. ефрейтор, 455 дн ПВО.

ТАРАСОВ Николай Александрович, род. 1924. Матрос 392 об ВНОС ТОФ, ДВФ.

ТАРАСОВ Петр Георгиевич (1924–1995). Гв. сержант, 257 гв. зенап. Вор. Ф, 1-й УФ, 1-й БФ.

ТАРАСОВА Апполинария Тарасовна (1922–1982). Мл. сержант, 4 Корсунск. пс.

ТАРАСЮК Иван Федорович (1917–1989). Лейтенант, 1334 зенап 21 ад.

ТАРЗАНОВ Петр Константинович (1919–1980). Рядовой, стрелок 91 погранотряда НКВД.

ТАРХОВ Николай Игнатьевич (1922–1986). Рядовой, мотоциклист ммехп. Ранен.

ТЕЛЕШОВ Николай Яковлевич, род. 1919. Рядовой, шофер 104 пап.

ТЕЛЬЦОВ Георгий Григорьевич, род. 1923. Мл. лейтенант, ком. пул. отдел. 844 сп, 4-й УФ, Ст. Ф. Дважды ранен.

ТЕРЕНТЬЕВ Александр Терентьевич (1920–1988). Рядовой, 1979 зенап. Ранен.

ТЕРЕНТЬЕВ Алексей Терентьевич (1915–1981). Капитан, нач. 6 отд. штаба 32 исбр, 3-й БФ, Заб. Ф.

ТЕРЕНТЬЕВ Андрей Терентьевич, род. 1926. Рядовой, стрелок в/ч 7404 и 7466 войск НКВД.

ТЕРЕНТЬЕВ Владимир Терентьевич (1917–1986). Сержант, 237 исапб.

ТЕРЕНТЬЕВ Григорий Сергеевич (1910–1998). Рядовой, 1164 сп.

ТЕРЕНТЬЕВ Иван Сергеевич (1921–1996). Мл. лейтенант, комвзвода 535 сп 2 гв. сд, ЮФ.

ТЕРЕНТЬЕВ Иван Терентьевич, род. 1907. Рядовой, стрелок 33 р-на авиабазы.

ТЕРЕНТЬЕВ Иван Филиппович (1923–1972). Рядовой, стрелок 235 сп.

ТЕРЕНТЬЕВ Михаил Петрович (1918–1991). Ефрейтор, 436 отд. радиодн.

ТЕРЕНТЬЕВ Михаил Терентьевич (1923–1994). Рядовой, телефонист 120 опс.

ТЕРЕНТЬЕВ Никита Терентьевич, род. 1919. Рядовой, 60 отд. строит. ждб, 1-й УФ.

ТЕРЕНТЬЕВ Петр Иванович, род. 1923. Сержант, 144 сд, ЗФ. Дважды ранен.

ТЕРЕНТЬЕВ Федор Сергеевич (1904–1994). Рядовой, 79 зенап.

ТЕРЕНТЬЕВ Филипп Сергеевич (1906–1982). Сержант, 425 сп, 870 пап, Кал. Ф, Ст. Ф, УФ. Ранен.

ТЕРЕНТЬЕВ Яков Терентьевич, род. 1923. Рядовой, 7 эждп.

ТЕРЕХИН Геннадий Александрович (1918–1982). Сержант, ком. отдел. 169, 179 сп НКВД.

ТИМАКОВ Иван Антонович (1909–1987). Ст. сержант, номер ПТО 22 тбр.

ТИМАКОВА Евдокия Афанасьевна (1918–2001). Сержант, 101 об ВНОС 79 д.

ТИМЕРГАЛЕЕВ Гадельша Тимергалеевич, род. 1907. Мл. сержант, ст. телефонист 7 адн.

ТИМОФЕЕВ Александр Тимофеевич, род. 1918. Сержант, пом. стр. отдел. аэродр. спецназн. № 3.

ТИМОФЕЕВ Алексей Тимофеевич (1920–1992).

ТИМОФЕЕВ Андрей Тимофеевич, род. 1912. Рядовой, 445 ап. Ранен.

ТИМОФЕЕВ Гаврил Тимофеевич (1901–1991). Рядовой, 133 сп 15 Сивашской сд.

ТИМОФЕЕВ Иван Иванович, род. 1925. Гв. ст. сержант, 324 гв. сп, 905 сп. Ранен.

ТИМОФЕЕВ Иван Тимофеевич (1923–1990). Лейтенант, комвзвода 380 сп 3 Уд. А, 1-й БФ. Ранен, контужен.

ТИМОФЕЕВ Михаил Тимофеевич (1921–2001). Гв. ст. сержант, механик 58 гв. шап.

ТИМОФЕЕВ Петр Тимофеевич, род. 1918. Гв. рядовой, телефонист 94 гв. сп. Четырежды ранен.

ТИМОФЕЕВ Сергей Тимофеевич (1918–1995). Разведчик взвода конной разведки 117 сп.

ТИМОФЕЕВ Федор Тимофеевич (1898–1980). Рядовой, 252 сп.

ТИМОФЕЕВА-ЕРОФЕЕВА Евгения Федоровна (1921–2001). Зенитчица 374 зенап.

ТИМОШКИН Михаил Тимофеевич (1920–1995). Ст. сержант т/с, 94 авиамастерск. 87 авп.

ТИМОШКИН Петр Николаевич, род. 1913. Сержант, 197 отд. зен. бронепоезд 44 сп.

ТИМОШКИНА-ИВАНОВА Анна Ивановна (1919–1991). Рядовая, 197 отд. зен. бронепоезд.

ТИМУШКИН Василий Павлович, род. 1926. Рядовой.

ТИТОВ Александр Иванович (1923–2001). Мл. сержант, минометчик 445 сп, ДВФ.

ТИТОВ Владимир Иванович, род. 1917. Рядовой, 1 гв. мсд. Ранен.

ТИТОВ Исак Титович, род. 1917. Старшина, ком. оруд. 502 гап, 821 ап. Ранен.

ТИХОНОВ Дмитрий Петрович (1908–1976). Рядовой, стрелок 470 сп.

ТИХОНОВ Иван Тихонович (1926–1997). Рядовой, стрелок 104 погранотряда НКВД (в/ч 2293).

ТИХОНОВ Леонтий Тихонович, род. 1907. Рядовой, стрелок 22 гв. сп. Ранен.

ТИХОНОВ Никифор Тихонович (1898–1986). Рядовой, 12 пехот. курсы ком. состава.

ТИХОНОВ Николай Тихонович, род. 1917. Рядовой, автоматчик 85 зап. сп.

ТИХОНОВ Николай Тихонович (1920–1992). Ст. сержант, 86 отд. строит. ждб.

ТИХОНОВ Николай Тихонович (1924–1980). Сержант, ком. отдел. 361 опулаб, 159 УР.

ТИХОНОВ Петр Гурьевич, род. 1924. Рядовой.

ТИХОНОВ Сергей Тихонович (1920–1992). Рядовой, нач. радиост. Петергоф. штаба ПВО.

ТИХОНОВА Вера Николаевна, род. 1917.

ТОКАРЕВ Алексей Павлович (1923–1992). Сержант, 64 гв. тп.

ТОКРАНОВ Александр Петрович (1914–1982). Рядовой, 84 морбр, Крым. Ф.

ТОЛКАЧЕВ Евгений Григорьевич, род. 1915. Ст. лейтенант, ГЛР № 1853.

ТОЛОВЕНКОВ Анатолий Васильевич, род. 1918. Рядовой, стрелок 90 погранп НКВД. Дважды ранен.

ТОЛСТОВ Мефодий Андреевич, род. 1927. Мл. сержант т/с, 223 габр.

ТОЛСТОВ Трофим Иванович, род. 1923. Сержант т/с, ком. отдел. 113 сбр.

ТРЕКОЗОВ Василий Иванович (1923–2003). Ефрейтор, 23 параш.-дес. бр.

ТРИФОНОВ Николай Назарович, род. 1926. Рядовой, 184 п. войск НКВД.

В труде, как в бою

Вся довоенная и послевоенная судьба Михаила Павловича Тулаева связана с Канашским вагоноремонтным заводом. Отсюда слесарь ремонтно-механического цеха М. Тулаев ушел на действительную военную службу в Красную Армию. В составе 202-го артиллерийского полка 50-й стрелковой дивизии мастер арттехслужбы участвовал в войне с белофиннами.

22 июня 1941 г. полк, находившийся на учениях в районе Белостока, был поднят по тревоге и вступил во встречный бой с врагом. «Но силы были явно не равными, – вспоминал ветеран. – Началось тяжелое отступление. С боями, потерями мы оставляли родную землю».

50-я дивизия воевала под Смоленском, Вязьмой, дошла до Можайской линии обороны на подступах к Москве. За мужество и отвагу, проявленные в боях за столицу, Михаил Павлович заслужил медаль «За боевые заслуги».

Потом с боями М.П. Тулаев шел на запад. Навсегда ему запомнились форсирование реки Прут, сражения за город Яссы. Здесь наш отважный земляк снова отличился, за что был награжден орденом Красной Звезды. Довелось ему воевать и на территории Германии. Войну закончил в Чехословакии.

Демобилизовавшись, Михаил Павлович вернулся на родной завод. Его назначили мастером в тот же ремонтно-механический цех. В труде, как и в бою, ветеран всегда был впереди. Его трудовые успехи получили самую высокую оценку: передовик производства награжден орденами Ленина, Трудового Красного Знамени, знаком «Почетному железнодорожнику».

ТРОНДИН Вячеслав Павлович, род. 1924. Пом. комвзвода 109 сп. Ранен.

ТРОСТИН Виктор Михайлович (1926–2002). Сержант, мотоциклист 5 гв. тп.

ТРОФИМОВ Александр Антонович (1906–1974). Телефонист 531 сп, 7 гв. мехп. Дважды ранен.

ТРОФИМОВ Георгий Захарович (1923–1983). Ст. лейтенант, 1201 сп 354 сд.

ТРОФИМОВ Евгений Трофимович (1914–1987). Мл. лейтенант, 3 опс резерва ВВС.

ТРОФИМОВ Михаил Трофимович (1906–1987). Рядовой, стрелок 292 сп. Ранен.

ТРОФИМОВ Николай Трофимович (1920–1981). Рядовой, 15 отд. иптадн.

ТРОФИМОВ Петр Трофимович, род. 1917. Ст. сержант, ком. оруд. 436 ап.

ТРОФИМОВ Терентий Трофимович, род. 1912. Сержант, связист, ком. отдел. 334 ап. Ранен.

ТУЙМЕДОВ Павел Григорьевич (1904–1987). Рядовой, стрелок 250 сп. Ранен.

ТУКМАКОВ Иван Васильевич (1915–1976). Мл. лейтенант, берег. служба 145 пмп, СКФ. Контужен.

ТУЛАЕВ Михаил Павлович, род. 1918. Старшина, ст. оруд. мастер 202 ап 50 сд.

ТУМАКОВ Григорий Иванович, род. 1921. Сержант, ком. оруд. 31 отд. тбр.

ТУРХАНОВ Петр Федорович, род. 1920. Лейтенант, комвзвода 828 ап 298 сд, Заб. Ф.

ТУХБАТУЛИН Мутыгулла Гатаулинович (1907–1990). Рядовой, стрелок 1027 сп.

ТУХФЕТУЛЛИН Минетулла Тухфетуллович (1919–2002). Рядовой, стрелок 297 сп. Ранен.

ТЫЧКИН Иван Петрович (1912–1998). Рядовой, 631 отд. радн.

ТЮЛЯГИН Иван Иванович (1920–1977). Рядовой, телефонист 59 погранотряда НКВД.

ТЯМУШКИН Василий Павлович (1926–1999). Рядовой, минометчик 10 мехп 1 мехбр.

ТЯПЛАШКИН Алексей Деомидович (1917–1985). Мл. сержант, зам. ком. оруд. 286 ап.

УЗЮКИН Алексей Павлович, род. 1924. Сержант, ком. оруд. танка 10 тк, 2-й ПФ. Ранен.

УЛЬЕВ Илья Романович (1919–1991). Рядовой, 1 отд. тбр.

Смелый разведчик

Фатхи Фаизовича Фаизова война застала в Особом Прибалтийском военном округе. 101-й кавалерийский полк 27-й кавалерийской дивизии, где он служил в должности заместителя политрука разведывательного эскадрона, находился в районе литовского г. Шяуляй. В первые дни войны дивизия попала в сложное положение. Под ударами превосходящих сил противника отступали до Волхова. Потом дивизия участвовала в оборонительных и наступательных боях на Тихвинском направлении в составе 4-й армии.

О том, как воевал Фатхи Фаизов, писала армейская газета «В бой за Родину»: «Превосходные качества проявил в бою человек, в обычное время застенчивый, скромный и, на первый взгляд, нерешительный... Полученные им в разведке ценные сведения были своевременно доставлены нашему командованию. В этот же день и огневые точки, и фашистский штаб были уничтожены нашими артиллеристами».

В бою при взятии п. Будогощь Ф. Фаизова ранило. Вернувшись в строй, Фатхи Фаизович воевал на Кавказе и в Крыму, учился в Бакинском военно-пехотном училище. После учебы его направили на 4-й Украинский фронт. В составе 7-го гвардейского Сталинградского мехкорпуса Ф. Фаизов участвовал в прорыве вражеской обороны на реке Миус, в освобождении Донбасса. В конце 1943 г. был тяжело ранен. Долго лечился в эвакогоспитале в Тбилиси, где и встретил новый 1944 год. Фатхи Фаизовича признали не годным к военной службе. Всю жизнь он носил в своем теле немецкие осколки.

Мужественный заместитель политрука и разведчик был награжден орденами Отечественной войны I степени, Красной Звезды, медалью «За оборону Кавказа» и др.

С 1951 г., окончив Ленинградский финансовый институт, Ф.Ф. Фаизов работал преподавателем Канашского финансового техникума.

УЛЬЯНОВ Яков Константинович (1917–1982). Ст. лейтенант, комвзвода 565 сп 60 А, Вор. Ф. Дважды ранен.

УЛЮКОВА-МУРЗУКОВА Мария Кузьминична, род. 1920. Медсестра 292 ап 128 сд, ЛФ.

УРОСЛОВ Николай Павлович (1918–2001). Сержант, 24 эждп, ДВФ.

УРУСОВ Петр Павлович (1918–1997). Рядовой, стрелок 596 сп.

УСАНОВ Николай Петрович (1920–1990). Рядовой, 1440 арт. склад.

УСОВ Иван Никитович (1915–2001). Гв. ст. техник-лейтенант, 30 гв. отд. ттбр 156 тп 5 мехк, 2-й БФ. Ранен.

УСТИНОВ Павел Егорович, род. 1920. Сержант, радиотелеграфист, ком. отдел. 526 отд. гап.

УТКИН Матвей Александрович (1919–1992). Мл. лейтенант, отд. СМЕРШ 7 мехк, 2-й, 3-й УФ, Заб. Ф. Ранен.

УХВАТОВ Николай Федорович (1913–1996). Рядовой, 444 сп 15 сд.

УШАКОВСКИЙ Сергей Сергеевич (1918–1983). Старшина, 15 ап. Контужен.

ФАДЕЕВ Василий Алексеевич (1909–1994). Капитан т/с, 265 отд. рб, 1-й, 2-й БФ.

ФАДЕЕВ Василий Харитонович, род. 1913. Рядовой, шофер 35 отд. тбр.

ФАДЕЕВ Михаил Фадеевич (1926–2002). Стрелок-автоматчик 22 гв. ммехбр. Контужен.

ФАДЕЕВ Никон Фадеевич, род. 1903. Рядовой, стрелок, в/ч 1235.

ФАДЕЕВА-ХАРЬКОВА Мария Яковлевна (1920–1993). Рядовая, 56 опс.

ФАИЗОВ Фатхи Фаизович (1919–1988). Лейтенант, 4 гв. Сталингр. мехк, СКФ, 4-й УФ. Дважды ранен.

ФАЙЗУЛЛИН Зинатулла Файзуллович (1906–1980). Рядовой, 1256 гап.

Командир пулеметной роты

Василий Федорович Федоров родился в д. Новые Ачакасы Канашского района. После окончания семилетней школы учился в школе ФЗО при Канашском ВРЗ. В июле 1942 г. Василия призвали в армию.

Курс молодого бойца он проходил во Владимире, а затем в составе пулеметно-минометного батальона был направлен на фронт. Особенно трудно пришлось на Курской дуге, где батальон оказался в эпицентре сражений. При форсировании Днепра В. Федоров был ранен. Окончив курсы младших офицеров, в звании младшего лейтенанта попал в 148-ю дивизию 60-й армии 1-го Украинского фронта. Командовал пулеметной ротой. Участвовал в освобождении Польши, Чехословакии. Заслужил ордена Красного Знамени, Красной Звезды, медаль «За отвагу» и др.

День Победы Василий Федорович встретил в чешском госпитале, где лечился после тяжелого ранения. До июля 1946 г. служил в армии. Вернувшись домой, сначала работал в колхозе, а с 1952 г. – на вагоноремонтном заводе слесарем по ремонту вагонов, мастером. Окончил Канашский вечерний железнодорожный техникум по специальности «техник-механик вагонного хозяйства».

ФАРАХОВ Шаяхмед Фарахович, род. 1916. Ст. сержант, 456 ап РГК, ЗФ. Ранен.

ФАРБЕР Фроим Михайлович (1918–2000). Рядовой, стрелок 14 зап. сп.

ФАСХУТДИНОВ Галаутдин (1906–1987). Рядовой, стрелок 374, 1112 сп.

ФАСХУТДИНОВ Яков Шарафутдинович (1921–1990). Рядовой, телефонист каб. лин. 505 обс.

ФАХРУТДИНОВ Зайдулла Гафурович, род. 1922. Сержант, стрелок 458 сп. Ранен.

ФАХРУТДИНОВ Шариф, род. 1903. Рядовой, 42 сд.

ФЕДИН Василий Иванович (1914–2001). Рядовой, 843 сп.

ФЕДОРОВ Алексей Федорович (1923–1991). Старшина, 142 отд. морсбр. Трижды ранен.

ФЕДОРОВ Алексей Федотович, род. 1927. Сержант.

ФЕДОРОВ Андриан Федорович (1922–1970). Сержант, ком. радиоотд. арт. частей 31 ап. Ранен.

ФЕДОРОВ Василий Андреевич (1909–1987). Рядовой, стрелок 925 сп.

ФЕДОРОВ Василий Григорьевич (1925–1997). Мл. сержант, стрелок 738 сп 69 А. Ранен.

ФЕДОРОВ Василий Федорович, род. 1911. Сержант т/с, 8 мсбр. Ранен.

ФЕДОРОВ Василий Федорович (1919–1992). Рядовой, стрелок 352 гв. сп.

ФЕДОРОВ Василий Федорович (1919–1972). Гв. рядовой, кавалерист 3 гв. кк.

ФЕДОРОВ Василий Федорович (1921–1983). Ком. стр. отдел. 2318 отд. мцб 226 мсп.

ФЕДОРОВ Василий Федорович (1924–1999). Сержант, ком. отдел. Ранен.

ФЕДОРОВ Василий Федорович, род. 1924. Лейтенант, комроты 383 п. 60 А, 1-й УФ. Четырежды ранен.

ФЕДОРОВ Василий Федорович (1925–1995). Сержант, танкист 1240 иптап. Ранен.

ФЕДОРОВ Василий Федорович, род. 1925. Мл. сержант, автоматчик 10 тбр. Ранен.

ФЕДОРОВ Василий Федорович (1926–1984). Ст. сержант, пом. комвзвода 157 сп 53 гв. сд. Ранен.

ФЕДОРОВ Георгий Федотович (1921–2000). Ст. лейтенант, 390 отд. минаб, 152 УР, 1-й ЮФ, Ст. Ф, 3-й УФ. Дважды ранен.

ФЕДОРОВ Гурий Федорович (1925–1981). Ст. сержант, стрелок 541 сп.

ФЕДОРОВ Данил Федорович (1910–1991). Старшина, зам. политрука 357 сп. Дважды ранен.

ФЕДОРОВ Дмитрий Федорович (1907–1979). Рядовой, 271, 171, 1191 сп. Ранен шесть раз.

ФЕДОРОВ Егор Федорович (1923–2000). Ефрейтор, ком. отдел. 23 отд. сб 21 гв. сд. Ранен.

ФЕДОРОВ Иван Андреевич (1924–1989). Рядовой, 51 гв. иптап. Ранен.

ФЕДОРОВ Иван Михайлович (1924–1971). Сержант, радист 877 ап, ЮЗФ, 3-й УФ, КФ.

Герой нашей Родины

Иван Михайлович Федоров родился в с. Турминское Татарской АССР в 1924 г. В 1932 г. семья переехала в Канаш. Восемнадцатилетнего Ивана в армию призвали в 1942 г. Попал он в 877-й гаубичный артиллерийский полк на Юго-Западный фронт. 7-ю артиллерийскую дивизию прорыва Резерва Главного Командования, куда входил полк, часто перебрасывали с фронта на фронт. Поэтому радисту сержанту И. Федорову тоже довелось побывать на разных участках – от Южной Украины до Карелии.

В августе 1944 г. дивизия прибыла на 2-й Украинский фронт. Здесь она участвовала в ликвидации окруженной Ясско-Кишиневской группировки противника. За отличие в этих боях И. Федоров получил свою первую боевую награду – медаль «За отвагу». Но особенно он отличился во время Будапештской операции при форсировании реки Дунай. Вот что сообщало об этом командование части в письме на имя секретаря Канашского горкома партии и председателя горисполкома:

«Уважаемые товарищи! Ваш земляк Федоров Иван Михайлович, семья которого проживает в вашем городе, служит в нашей части, которая непрерывно находится на фронте.

Мы рады сообщить вам, руководителям города, а через вас и всем землякам Ивана Михайловича, что ему Указом Президиума Верховного Совета СССР от 24 марта 1945 года за отличное выполнение боевых заданий командования на фронте борьбы с немецкими захватчиками и проявленные при этом мужество и геройство присвоено звание Героя Советского Союза с вручением ордена Ленина и медали «Золотая Звезда».

В темную декабрьскую ночь, выполняя задание командования, перед началом одной крупной операции товарищ Федоров вместе со своими товарищами, рискуя жизнью, невзирая на широкий водный рубеж, блестяще справился с задачей, чем в значительной степени способствовал успешному развертыванию операций на решающем участке фронта...

Мы рады сказать вам, что чувство гордости у нас за вашего земляка беспредельно. Его родители могут быть горды за свои труды по воспитанию верного сына и героя нашей Родины...».

После войны Иван Михайлович жил и работал в г. Павловский Посад Московской области.

ФЕДОРОВ Иван Федорович (1926–1996). Разведчик, Ст. Ф. Дважды ранен.

ФЕДОРОВ Илья Федорович (1908–1984). Гв. капитан, 1079 сп 312 сд, ЗФ.

ФЕДОРОВ Михаил Федорович, род. 1906. Рядовой, стрелок 805 сп.

ФЕДОРОВ Михаил Федорович, род. 1921. Рядовой, минометчик 1229 сп. Ранен.

ФЕДОРОВ Никандр Федорович (1903–1993). Рядовой, 31 сп.

ФЕДОРОВ Никита Федорович, род. 1921. Сержант, ком. отдел. 463 олбс 858 сп, Ст. Ф, 2-й УФ. Ранен.

ФЕДОРОВ Николай Федорович, род. 1917. Ст. сержант, 997 сп. Ранен.

ФЕДОРОВ Николай Федорович (1925–1980). Рядовой, в/ч 31456.

ФЕДОРОВ Павел Иванович (1918–2002). Ст. сержант, комвзвода 71 отд. автп, 1-й ПФ. Ранен.

ФЕДОРОВ Петр Семенович (1925–2000). Рядовой, пулеметчик 755 сп.

ФЕДОРОВ Петр Федорович (1907–1989). Старшина, комвзвода 56 отд. р. прав. связи НКВД.

ФЕДОРОВ Петр Федорович (1915–1995). Сержант, пом. комвзвода 12 мсбр, УФ, Ст. Ф. Ранен восемь раз.

г. КАНАШ

Мемориал Славы в г. Канаш.

Ветераны войны и труженики тыла г. Канаш. 9 мая 2001 г.

Глава администрации г. Канаш В.И.Полукарова среди ветеранов войны. 2004 г.

А каша-то
настоящая, солдатская...

Цветы защитникам
Отчизны.

БАТЫРЕВСКИЙ РАЙОН

В д. Старые Котяки бережно хранят память
о погибших воинах.

Участники митинга
в честь Дня Победы
в с. Батырево.
2002 г.

Праздничный стол
для ветеранов
в администрации
Батыревского района.
2004 г.

Защитников Родины чествуют в Батыревском землячестве. г. Чебоксары. 2005 г.

Памятник погибшим воинам в с.Тарханы.

Они сделали все для Победы... д. Старое Ахпердино. 70-е гг.

КРАСНОЧЕТАЙСКИЙ РАЙОН

Почетный караул у самого святого места
с. Красные Четаи.

Их подвиги помнят потомки.

Наследники победителей... На марше юнармейцы гимназии. 2004 г.

Помнят ветераны боевых друзей.

У монумента Солдату
в д. Питеркино.
8 мая 2004 г.

Ветераны войны
в День Победы пришли
в ремтехпредприятие
к памятнику
погибшим воинам.

На память о встрече.
В центре снимка
участник войны З.Д.Кудряшов
и глава администрации
Красночетайского района
В.Г.Орлов
среди учащихся гимназии.
2005 г.

Сын полка
Н.Т.Кассиров (первый слева)
и кавалер ордена
Красной Звезды И.Е.Ефимов
на возложении цветов
к памятнику павшим.

ПОРЕЦКИЙ РАЙОН

Ветераны войны Ю.А.Гришин, К.В.Муленкова, М.Я.Быченкова, Г.А.Киреева (слева направо) у обновленной экспозиции «Подвиги поречан в годы Великой Отечественной войны». Открыта накануне юбилея Победы в районном историко-краеведческом музее.

Памятник павшим героям. Площадь Победы в с. Порецкое.

Ветераны войны Н.Н.Стрельников и А.А.Арсеньев частые желанные гости Порецкой средней школы.

Встреча за чашкой чая в районной модельной детской библиотеке. На снимке в первом ряду слева направо: заведующая библиотекой Т.В.Лазарева, управляющая делами администрации Порецкого района А.П.Аверьянова, ветераны-победители Н.С.Гузняев и И.Н.Егоров.

Глава администрации
Порецкого района В.П.Седойкин вручает
юбилейную медаль А.И.Рогоновой.

Встреча старых друзей.
В.И.Бирюков и Ю.А.Гришин.

В республике вошло
в традицию вручение ключей
от автомобилей «Ока»
в дни празднования Победы.

Ветераны войны и труженики тыла после вручения юбилейной медали — фото на память. 2005 г.

Члены творческой бригады «Сельские зори» Н.П.Карачарсков, П.П.Козлов, В.Л.Немцев считают честью запечатлеть на полотне лица участников Великой Отечественной войны. В Порецкой народной картинной галерее портреты Т.Б.Безрукова, А.П.Козлова, П.Н.Ефимова, В.А.Терехина.

Выжил всем смертям назло

Петра Федорова из д. Большие Чаки Урмарского района в армию призвали в 1938 г. Попал он в Среднюю Азию в артиллерийский полк. Окончил полковую школу, стал помощником командира взвода.

Часть, где он служил, в начале войны перебросили под Москву. Боевое крещение П. Федоров получил во время Елецкой наступательной операции в декабре 1941 г. на Юго-Западном фронте. В одном из боев Петра Федоровича ранило. После госпиталя его направили во 2-й танковый корпус, где назначили помощником командира взвода разведки. Вместе с корпусом П. Федоров прошел немало трудных дорог. Воевал под Сталинградом, на Курской дуге. Под Орлом, возвращаясь из разведки, попал в огненный «мешок», несколько суток пролежал в открытом поле, чтобы сберечь и доставить ценные разведданные.

В бою на подступах к Харькову П. Федоров был тяжело ранен. Очнулся только в госпитале. А сослуживцы уже посчитали его убитым. Земляк из Ухман сообщил родителям в Большие Чаки, что Петр пал смертью храбрых. А он выжил и снова вернулся в свой корпус. За мужество и отвагу его наградили орденом Красной Звезды и предоставили 12-дневный отпуск для поездки домой. Каково же было удивление отца (мать к тому времени уже умерла, а четверо братьев тоже были на фронте), когда на пороге дома появился живой Петр.

Потом П. Федоров с боями шел на запад по Украине, Польше, Германии, участвовал в штурме Берлина. Заслужил еще несколько боевых наград, шесть раз был ранен.

С 1948 г. Петр Федорович жил в Канаше, работал в системе общественного питания.

ФЕДОРОВ Степан Федорович, род. 1903. Капитан, зкпч рс 497 сп 135 сд, Кал. Ф.

ФЕДОРОВ Степан Федорович, род. 1926. Рядовой, 583 сп, 190 п. войск НКВД.

ФЕДОРОВ Тарас Федорович (1923–1993). Рядовой, ком. св 547 БАО.

ФЕДОРОВ Федор Филиппович (1925–2002). Рядовой, 214 сп 12 сд.

ФЕДОРОВА Варвара Ивановна (умерла в 2004).

ФЕДОРОВА Екатерина Григорьевна, род. 1924. Ефрейтор, 1770 зенап.

ФЕДОТОВ Андрей Дмитриевич (1919–1991). Лейтенант в/с, 280 ап 3 Уд. А, 3-й ПФ, 1-й БФ.

ФЕДОТОВ Андрей Федотович (1918–1990). Сержант, пом. комвзвода 213 минп. Дважды ранен.

ФЕДОТОВ Виталий Федотович (1926–1994). Рядовой, пулеметчик 1104 сп. Ранен.

ФЕДОТОВ Григорий Иванович (1915–2001). Рядовой, стрелок 14 одс.

ФЕДОТОВ Григорий Федотович, род. 1923. Рядовой, 3 Ордж. военно-пех. уч-ще. Ранен.

ФЕДОТОВ Егор Федотович, род. 1920. Ст. матрос, гв. эскортн. корабль ТОФ, ДВФ.

ФЕДОТОВ Илья Федотович, род. 1910. Ст. матрос, 6 дн магнит. катеров-тральщиков.

ФЕДОТОВ Илья Федотович (1923–1979). Рядовой, связист 287 орс, ДВФ.

ФЕДОТОВ Павел Иванович (1910–1987). Рядовой, стрелок 102 сп. Ранен.

ФЕДОТОВ Петр Федотович, род. 1911. Старшина, оруд. мастер 358 ап.

ФЕКЛИН Николай Иванович, род. 1923. Мл. сержант, ком. отдел. 113 осбр.

ФЕКЛИН Федор Иванович (1917–1995). Мл. сержант, ком. отдел. 246 сбр, ДВФ.

ФЕОКТИСТОВА Нина Гавриловна (1921–2003). Ефрейтор, зенитчица 362 отд. зенадн ПВО, ЗФ, ДВФ.

ФЕТИСОВ Борис Николаевич (1920–1976). Мл. сержант, 127 сп. Ранен.

ФЕТИСОВ Георгий Николаевич, род. 1923. Рядовой, 87 погранотряд. Ранен.

6. Заказ № К-5143.

ФИГУРИН Петр Филиппович, род. 1926. Рядовой, в/ч 7459.

ФИЛАТОВ Александр Максимович, род. 1922. Рядовой, шофер 17 осапбр.

ФИЛАТОВ Александр Михайлович (1915–2001). Рядовой, 693 сп.

ФИЛИН Зиновий Леонтьевич (1924–1978). Ст. сержант, ком. отдел. 534 сп.

ФИЛИППОВ Алексей Филиппович, род. 1912. Рядовой, шофер 177 автб.

ФИЛИППОВ Анатолий Михайлович, род. 1909. Рядовой, 5 отд. эждр.

ФИЛИППОВ Анатолий Михайлович, род. 1919. Ст. сержант, нач. станции 185 отд. эждбн.

ФИЛИППОВ Василий Андреевич, род. 1924. Рядовой, радиотелеграфист 266 минп. Ранен.

ФИЛИППОВ Василий Филиппович (1923–1996). Рядовой, стрелок 112 зап. сп.

ФИЛИППОВ Василий Филиппович, род. 1926. Рядовой, 42 мехбр 10 сд, 1-й ДВФ.

ФИЛИППОВ Виктор Филиппович (1917–1990). Мл. сержант, минометчик 912 сп.

ФИЛИППОВ Виталий Михайлович (1922–2002). Рядовой, телефонист 24, 32 мсбр.

ФИЛИППОВ Владимир Филиппович, род. 1917. Рядовой, стрелок 139 сд.

ФИЛИППОВ Владимир Филиппович, род. 1925. Рядовой, 505 сп 393 сд 25 А.

ФИЛИППОВ Григорий Дмитриевич, род. 1907. Мл. сержант, ком. оруд. 475 озенап.

ФИЛИППОВ Григорий Филиппович, род. 1925.

ФИЛИППОВ Игнатий Тимофеевич (1926–2002). Рядовой, автоматчик, в/ч 7433.

ФИЛИППОВ Ксенофонт Филиппович, род. 1924. Рядовой, ком. отдел. 1074 сп, ЛФ, 2-й ПФ. Дважды ранен.

ФИЛИППОВ Михаил Андреевич (1906–1991). Сержант, наводчик 88 опулаб, ДВФ.

ФИЛИППОВ Михаил Филиппович, род. 1922. Рядовой, шофер 30 гв. минбр. Ранен.

ФИЛИППОВ Николай Филиппович (1920–1994). Рядовой, 268 корпусный ап. Ранен.

ФИЛИППОВ Николай Филиппович (1923–1969). Военфельдшер 275 сп 11 7 сд, 3 Уд. А. Ранен.

ФИЛИППОВ Николай Филиппович, род. 1926. Гв. ефрейтор, минометчик 112 гв. сп 8 гв. А.

ФИЛИППОВ Семен Иванович (1905–1986). Рядовой, 350 сд, 1-й УФ.

ФИЛИППОВ Семен Иванович, род. 1908. Ст. лейтенант и/с, склад НКО № 172, СЗФ.

ФИЛИППОВ Степан Филиппович, род. 1909. Ст. сержант, шофер- инструктор 20 абтп.

ФИЛИППОВ Федор Николаевич (1914–1994). Ефрейтор, 1222 гап 32 абр, БФ, УФ.

ФИЛИППОВА Наталья Степановна, род. 1922. Ефрейтор, телефонист 17 об ВНОС, 2-й УФ.

ФИЛЬКИН Степан Дмитриевич, род. 1925. Рядовой, стрелок сп.

ФИРСОВ Анатолий Федорович (1925–1978). Рядовой, номер арт. установки 322 гв. минп.

ФОМИН Максим Тимофеевич (1912–1963). Ст. лейтенант, политрук р. 1 бс 1 уд. авиагр., ВФ.

ФОМИН Николай Васильевич, род. 1921. Капитан, 289 сп 120 сд, ЛФ, 1-й УФ. Трижды ранен.

ФОМИН Николай Иванович (1923–2004). Стрелок-разведчик 84 гв. сп 26 гв. сд. Дважды ранен.

ФОМИНА Мария Ивановна (1920–1999). Мл. сержант, телефонист п. аэрост. загр.

ФОМИЧЕВ Леонид Сергеевич, род. 1925. Стрелок 869 сп 171 сд, 1-й УФ. Ранен.

ФРОЛОВ Александр Петрович (1927–1993). Ст. матрос учеб. отряда ТОФ.

ФРОЛОВ Иван Кузьмич (1913–1999). Гв. мл. сержант, 19 гв. минсапб, Ст. Ф.

ФРОЛОВ Иван Михайлович (1919–1985). Мл. лейтенант, комроты 900 сп 242 сд, СКФ. Ранен.

ФРОЛОВ Иван Николаевич (1914–1999). Рядовой, 26 автп.

ФРОЛОВ Кузьма Георгиевич, род. 1913. Рядовой, 310 ап 1 адн.

ФРОЛОВ Петр Федорович (1917–1980). Ефрейтор, телефонист 24 гв. сп. Ранен.

ФРОЛУХИН Александр Иванович (1925–1996). Гв. рядовой, связист 130 опс, 243 обс.

ФУРМАВНИНА Анна Николаевна, род. 1920. Сержант, медсестра ЭГ № 1427 39 А, Кал. Ф.

ХАБАРОВ Алексей Федорович (1914–1985). Ст. лейтенант, комроты 332 гв. сп 9 А, 3-й УФ. Дважды ранен, контужен.

ХАВРОНИН Ефим Степанович (1913–1982). Ст. лейтенант, зкпч батр 647 ап 229 сд, Ст. Ф, ВФ.

ХАЙБУЛЛОВ Сейфулла Измагиллович (1918–1976). Рядовой, 10 отд. раб. бн.

ХАЙРУЛЛИН Гатият Хайруллович (1905–2000). Рядовой, 1273 сп.

ХАЙРУЛЛИН Нигматулла Хайруллович (1924–2002). Телефонист 63 минбатр 42 гап.

ХАЙРУЛЛИН Сабирулла Хайруллович (1906–1997). Рядовой. Дважды ранен.

ХАЙРУТДИНОВ Абдул Ямлдинович, род. 1914. Рядовой, стрелок 336 сп 21 сд. Ранен.

ХАЙРУТДИНОВ Мингази Хайрутдинович, род. 1926. Стрелок 1045 сп, в/ч 60001.

ХАЙРУТДИНОВ Миндин Гельмутдинович (1925–1999). Рядовой, 178 ор прав. связи НКВД.

ХАЛИЛОВ Айнатула Насибулович, род. 1909. Рядовой, 214 отд. зенадн. Ранен.

ХАМБИКОВ Зарифулла Абдрахманович, род. 1926. Ст. матрос, 541 сп, ДВФ. Ранен.

На снимке: Н.В. Фомин с женой и сыном.

Орден искал героя более полувека

Орден Отечественной войны I степени нашел своего хозяина – канашца Н.В. Фомина только через 53 года, в 1998 г. А был награжден им Николай Васильевич в феврале 1945 г. за мужество и отвагу, проявленные в боях за г. Бреслау. В тех боях начальник штаба стрелкового батальона капитан Фомин был тяжело ранен и контужен, долго лечился в госпитале, вот почему его заслуженная награда и «заблудилась»...

Н.В. Фомин родился в 1921 г. в Ульяновской области. В десятилетнем возрасте вместе с родителями переехал в Канаш. Окончил школу, потом работал на Цивильском пункте «Заготзерно». В армию его призвали в 1940 г. Служил старшим писарем в управлении штаба стрелковой дивизии. Здесь его и застала война. Осенью 1941 г. в составе сформированной в Чебоксарах 324-й дивизии командир стрелкового взвода младший лейтенант Фомин отправился на фронт. В бою под Сухиничами в Калужской области получил ранение. После выздоровления в штабе Московского военного округа Николаю Васильевичу присвоили звание лейтенанта и назначили командиром взвода 142-й морской стрелковой бригады. Потом он командовал ротой отдельного истребительно-противотанкового дивизиона. Оборонял Ленинград до полного снятия блокады. За отличие в боях здесь Н.В. Фомин заслужил ордена Отечественной войны II степени, Красной Звезды, медаль «За оборону Ленинграда», несколько Благодарностей Верховного Главнокомандующего.

Под Ленинградом Николая Васильевича снова ранило. По выздоровлении его направили на 1-й Украинский фронт, назначили начальником штаба стрелкового батальона. В этой должности Н. Фомин принял свой последний бой под Бреслау, где он в четвертый раз был тяжело ранен.

Демобилизовался Николай Васильевич в октябре 1945 г. Вернулся в Канаш. Работал директором элеватора, автобазы Чувашпотребсоюза, книжных магазинов, кинотеатра, председателем райгорсовета ВДПО.

Жена Н.В. Фомина – Мария Ивановна – тоже прошла фронтовыми дорогами: в звании младшего сержанта служила телефонисткой в полку аэростатного заграждения.

ХАМБИКОВ Хабжален, род. 1921. Старшина, ком. оруд. 127 мехп.

ХАНБЕКОВ Абдулхат Хамбекович, род. 1926. Рядовой, стрелок 44 погранотряда.

ХАНЗАРОВ Сахаутдин Шакирзянович (1909–1986). Мл. сержант, военно-пож. охрана Ленингр.

ХАРИТОНОВ Вячеслав Харитонович, род. 1924. Мл. лейтенант, зап. опергруппа упр. контрразв., 1-й БФ.

ХАРИТОНОВ Вячеслав Харитонович, род. 1926. Мл. сержант.

ХАРИТОНОВ Иван Харитонович (1908–1984). Гв. старшина, 308 гв. минп.

ХАРИТОНОВ Иван Харитонович (1920–1994). Ст. сержант, ком. отдел. химиков-разведчиков 213 сп.

ХАРИТОНОВ Николай Харитонович, род. 1923. Пулеметчик 282 сп 92 гв. д., ЮФ, Ст. Ф. Дважды ранен.

ХАРЬКОВ Тимофей Петрович, род. 1911. Рядовой, телефонист 57 отд. зенабр.

ХИСАМОВ Халим Мингазович, род. 1925. Сержант, пулеметчик 125 пулп 43 д., ПФ. Дважды ранен, контужен.

ХИСАМУТДИНОВ Осман Хисаметдиович (1903–1986). Рядовой, 27 гв. минп.

ХИТРОВ Мефедий Егорович, род. 1920. Мл. сержант, разведчик 500 ап.

ХЛЫСТОВ Николай Сергеевич (1923–1996). Ст. сержант, телефонист 292 сп, Ст. Ф. Ранен.

ХОРАСЬКИН Филимон Васильевич, род. 1927. Мл. сержант, комендор 186 зенап.

ХОРОШАВИН Николай Дмитриевич (1912–1979). Рядовой, стрелок 355 сп.

ХРАМОВ Александр Яковлевич (1918–1998). Гв. сержант, ком. отдел. 18 гв. габр 5 ад.

ХРИСАНОВ Вениамин Андреевич (1918–1990). Рядовой, 274 сп. Ранен.

ХРУСТАЛЕВ Иван Николаевич (1925–1995). Рядовой, десантник 5 гв. вдбр. Трижды ранен.

ХУСАИНОВ Малик Закиевич (1924–1993). Рядовой, 48 сп.

ХУСНУТДИНОВ Гимадей Шигапович (1921–1996). Рядовой, шофер 105 отд. автб.

ХУСНУТДИНОВ Насибулла Аглиуллович (1925–1980). Рядовой, 541 отд. сп.

ЦАПИН Андрей Егорович (1915–1995). Ранен, контужен.

ЦАПИН Мокей Лазаревич (1914–1992). Рядовой, 28 отд. сбр.

ЦАПИН Петр Иванович, род. 1924. Ефрейтор, 79 п. войск НКВД.

ЦАПИН Федор Иванович (1906–1978). Ст. сержант, ком. отдел., склад № 1215 ВА.

ЦАПЛИН Петр Васильевич, род. 1923. Гв. мл. сержант, разведчик 138 гв. сд, Ст. Ф. Ранен.

ЦВЕТКОВ Василий Алексеевич (1910–1967). Ст. сержант, механик-водитель 39 бронетбн 3 ТА. Ранен.

ЦВЕТКОВ Николай Алексеевич, род. 1924. Рядовой. Ранен.

ЦВЕТКОВА Мария Николаевна, род. 1920. Лейтенант, 545 медсб 17 ад, 1-й УФ.

ЦЫГАНОВ Иван Иванович (1920–2002). Рядовой, сапер 223 отд. сапб 122 д. 19 А. Трижды ранен.

ЦЫГАНОВ Иван Федорович (1919–2002). Ранен, контужен.

ЦЫГАНОВ Илья Митрофанович (1921–1979). Рядовой, ОКР СМЕРШ 7 А.

ЦЫПЛЕНКОВ Валериан Петрович (1914–1993). Лейтенант, комиссар батр 98 гв. ап, СКФ.

ЦЫПЛЕНКОВА Евгения Анатольевна (1921–1997). Рядовая, 98 гв. сп.

ЧАМАШКИН Ермак Егорович (1926–1985). Рядовой, автоматчик 251, 222 п. войск НКВД.

ЧАСОВ Николай Павлович, род. 1922. Рядовой, телефонист 342 олбс.

ЧАУСОВ Петр Евгеньевич, род. 1916. Рядовой, стрелок 21 отд. сбр. Ранен.

ЧЕБОТАРЕВ Николай Иванович (1914–1994). Рядовой, 284 сп.

ЧЕКАЕВ Минаг Шихабутдинович (1920–2002). Сержант, ком. оруд. 294 ап, 2-й БФ. Ранен.

ЧЕКМАРЕВ Иван Васильевич, род. 1925. Рядовой, стрелок 512 сп. Трижды ранен.

ЧЕКМАРЕВ Иван Гаврилович (1899–1984). Ст. сержант, ком. сап. отдел. 131 отд. исб.

ЧЕРЕМИСИН Александр Андреевич (1923–1996). Сержант, ком. отдел. 851 сп.

ЧЕРКАСОВ Иван Сергеевич (1917–1994). Ст. сержант, 36 гв. минбр. Ранен.

ЧЕРКАСОВ Николай Гаврилович, род. 1919. Рядовой, кавалерист конного взвода 341 сп.

ЧЕРНЕНКО Федор Иванович (1915–1983). Ст. сержант, ком. кав. отдел. 17 кп.

ЧЕРНЕНКОВ Николай Павлович (1922–1981). Ст. лейтенант, комроты 1106 сп, 3-й БФ. Трижды ранен.

ЧЕРНИКОВА Евдокия Алексеевна (1924–2003). Рядовая, 1859 зенап, 1-й БФ.

ЧЕРНОВ Александр Тимофеевич (1906–1977). Старшина, 322 сп.

ЧЕРНОВ Анатолий Васильевич (1917–1992). Старшина, ст. пулеметчик 264 сп.

ЧЕРНОВ Андрей Семенович, род. 1905. Лейтенант, 62 гв. сп 22 сд 10 А.

ЧЕРНОВ Василий Владимирович (1920–1998). Рядовой, шофер 1 отд. мехбн. Дважды контужен.

ЧЕРНОВ Василий Федорович (1912–1984). Лейтенант, 49 гап 65 А.

ЧЕРНОВ Виктор Георгиевич (1923–1976). Лейтенант, комвзвода 915 сп 246 сд, 1-й УФ. Ранен.

Закалялся в битве под Москвой

Учителя Мокринской школы, уроженца д. Салагаево Янтиковского района, Алексея Шадрина в армию призвали в 1939 г. Перед самой войной он окончил военно-инженерное училище.

Боевое крещение Алексей Иванович получил в сентябре 1941 г. в тяжелых боях под Москвой, командуя саперным взводом в 1158-м стрелковом полку. Когда в декабре наши войска перешли в наступление, А. Шадрина назначили командиром стрелковой роты. Вскоре подразделение получило приказ взять д. Ивановка. Рота выполнила задание успешно, нанеся при этом большие потери фашистам. Однако на второй день Алексей Иванович был ранен и три месяца лечился в госпитале.

А.И. Шадрин воевал под Сталинградом. Здесь уже гвардии капитан командовал инженерной ротой. За отвагу и мужество, проявленные в боях за волжскую твердынь, Алексей Иванович удостоился ордена Отечественной войны I степени.

Все четыре года А.И. Шадрин достойно служил Отечеству. Освобождал многие наши города и села, сражался на территории Венгрии, спасал восставшую Прагу. Войну закончил на Дальнем Востоке. В грозной битве с врагами заслужил еще два ордена – Отечественной войны II степени и Красной Звезды, несколько медалей.

В послевоенное время Алексей Иванович закончил юридическую школу, работал адвокатом, юрисконсультом в Канаше.

ЧЕРНОВ Гермоген Михайлович (1916–1997). Рядовой, ст. пулеметчик 58 мсбр.

ЧЕРНОВ Григорий Осипович (1918–2000). Мл. лейтенант, 151 сд 44 А, Зак. Ф, ЮФ. Контужен.

ЧЕРНОВ Гурий Петрович (1925–2000). Сержант, разведчик 8 тяжминбр. Ранен.

ЧЕРНОВ Евгений Иванович, род. 1919. Рядовой, шофер 275 арт. мастерск. 18 тбр.

ЧЕРНОВ Иван Петрович (1923–1978). Гв. мл. сержант, ком. отдел. связи 118 обс.

ЧЕРНОВ Иван Степанович (1920–1984). Ефрейтор, шофер 793 отд. автб 217 ап.

ЧЕРНОВ Илья Федотович, род. 1926. Ефрейтор, 4810 об НКВД, ЗФ, БФ. Ранен, контужен.

ЧЕРНОВ Сергей Гаврилович (1923–1984). Гв. сержант, связист 3 гв. орс 6 гв. вдд.

ЧЕРНОВА-ТЕРЕНТЬЕВА Александра Ивановна (1916–1995). Рядовая, СЭГ № 1927.

ЧЕРНОВА Ксения Павловна (1922–2000). Рядовая, 10 аэростат. п.

ЧЕРНОВА Лидия Сергеевна, род. 1919. Ст. лейтенант м/с, 322 ап 3 Уд. А, Кал. Ф.

ЧЕРНОВСКИЙ Олег Степанович (1922–1986). Ст. сержант, ком. пул. отдел. 1044 сп.

ЧЕРНЫШЕВСКИЙ Илья Иванович, род. 1921. Рядовой, 137 особ. тп.

ЧЕРНЫХ Ольга Ивановна (1921–1996). Передвиж. воен. прод. склад № 4.

ЧЕСОВ Михаил Иванович, род. 1920. Рядовой, стрелок 148 сп. Ранен.

ЧЕТВЕРИКОВ Николай Григорьевич (1918–1970). Мл. лейтенант, комвзвода 1259 сп, Кал. Ф. Дважды ранен.

ЧИЖОВ Григорий Максимович (1915–1973). Ст. лейтенант, комвзвода 1206 сп 362 сд, Бр. Ф, 2-й БФ. Ранен.

ЧИЧАЙКИН Николай Васильевич, род. 1918. Рядовой, 23 мцп. Ранен.

ЧУВАШОВ Петр Тихонович (1916–1977). Ст. лейтенант, комроты ПТР 3 гв. сп 4 гв. сд, ЛФ, Ст. Ф, 2-й УФ.

ЧУГУНОВ Иван Степанович, род. 1925. Рядовой, стрелок 293 БАО.

ЧУДОВ Петр Петрович (1914–1996). Рядовой, ибн.

ЧУЛКОВ Павел Иванович (1910–1982). Старшина, 886 ап. Ранен.

ЧУМАКОВА Александра Дмитриевна, род. 1921. Ст. лейтенант м/с, 111 мехсд 3 Уд. А, ЛФ, Кал. Ф. Ранен.

ЧУМАРИН Михаил Филиппович, род. 1918. Рядовой, 258 тбр. Ранен.

ЧУМАРОВ Ашер Мингалеевич (1913–1992). Рядовой, 637 сп.

ЧУМАЧЕНКО Анна Николаевна, род. 1920. Мл. лейтенант м/с, терапевт ППГ № 3560.

ЧУРАКОВ Иван Семенович (1920–1987). Гв. ефрейтор, 11 гв. тбр 2 гв. ТА.

ШАВГАЕВ Александр Иванович, род. 1926. Рядовой, стрелок 7 уч. п.

ШАГАРОВ Иван Степанович, род. 1925. Сержант, ком. отдел. 21 отд. зенпулб.

ШАДАЕВ Зариф Шадаевич (1926–1976). Рядовой, стрелок 242 п. войск НКВД.

ШАДАЕВ Шарип Шадаевич (1919–1995). Ст. сержант, ком. отдел. 26 огнемб. Ранен.

ШАДРИН Алексей Иванович (1916–2000). Гв. капитан, ком. сапр 1158 сп 5 ТА, ЗФ, Ст. Ф. 2-й УФ, ДВФ. Ранен.

ШАЙДУЛЛИН Гиниятулла Шайдуллович (1921–2000). Рядовой, стрелок 452 сп. Ранен.

ШАЙДУЛЛИН Давлей Шайдуллович, род. 1927. Ст. матрос, отд. ДТКА.

ШАЙДУЛЛИН Зинет Шайдуллович (1920–2002). Рядовой, стрелок 281 сп.

ШАКИН Геннадий Григорьевич, род. 1927. Старшина, 1 бр. речн. бронекатеров, Дун. фл-я. Ранен, контужен.

ШАКИРЗЯНОВ Галимзян Шакирзянович, род. 1910. Старшина, 192, 171 сп, ЗФ, ЛФ. Ранен.

ШАКИРОВ Саит Шарибзянович (1926–1987). Матрос, стрелок 45 сп, ДВФ.

ШАКШИН Иван Михайлович (1910–1985). Рядовой, сапер 218 осапб. Ранен.

ШАКШИН Иван Романович (1907–1983). Рядовой, стрелок 119 сп.

ШАКШИН Иосиф Петрович (1908–1981). Рядовой, 364 ап. Ранен.

ШАКШИН Павел Романович (1915–1994). Гв. старшина, 127 гв. сп. Трижды ранен, контужен.

ШАКШИН Петр Романович (1913–1984). Рядовой, 129 автр.

ШАЛАНДИН Михаил Григорьевич (1915–1991). Матрос, 327 отд. бмп.

ШАЛИН Василий Георгиевич (1920–1972). Гв. ст. сержант, пом. комвзвода 84 гв. отд. тп.

ШАЛИН Василий Тихонович (1903–1995). Рядовой, воен. прод. склад № 4.

ШАЛИН Иван Сергеевич (1926–1977). Старшина, ком. отдел. 242 сп. Ранен.

ШАЛИН Николай Васильевич, род. 1926. Рядовой, стрелок 236 п. НКВД.

ШАЛФЕЕВ Араслан Петрович, род. 1930. Партизан, Белоруссия.

ШАЛЫГИН Павел Васильевич, род. 1924. Рядовой, наводчик 105 оиптадн. Ранен.

ШАМСУТДИНОВ Загит Садретдинович (1920–2000). Ст. сержант, механик-водитель 50 тбр. Ранен.

ШАМШЕТДИНОВ Арифулла Шарафейдинович (1918–1987). Ефрейтор, понтонер 10 помр.

ШАНТЕНКОВ Григорий Ильич (1909–1991). Мл. сержант, ком. пул. расч. 327 опулаб. Ранен.

ШАНТЕНКОВА Валентина Семеновна, род. 1923. Рядовая, 90 об ВНОС.

ШАПКИН Владимир Иванович (1910–1977). Сержант, ком. отдел. 125 бс 26 опс.

ШАПКИНА Зоя Романовна (1920–1991). Рядовая, 37 зенпулп.

ШАПКОВ Василий Александрович, род. 1924. Сержант, ком. арт. уст. РС 316, 36 гв. минп.

ШАРАФУЛЛИН Галимзян Шарафуллович (1914–1994). Рядовой, 19 эждп 50 бр.

ШАРАФУТДИНОВ Асядулла Фатыхович (1922–1972).

ШАРОВ Яков Иванович, род. 1913. Лейтенант, ВГЛР № 1096, Дон. Ф, ЦФ, 1-й БФ.

ШАРОНИН Алексей Алексеевич, род. 1919. Ком. зенпул. отд. 468 отд. БАО 19 д. ПВО, 1-й УФ. Контужен.

ШАРОНИН Иван Алексеевич (1916–1996). Гв. мл. сержант, шофер 102 отд. гв. миндн. Ранен.

ШАТОВ Павел Петрович (1924–1981). Сержант, автоматчик 128 сп. Ранен.

ШАШКИН Николай Ильич, род. 1921. Рядовой, стрелок 113 отд. сбр.

ШАШКОВ Петр Степанович, род. 1920. Сержант, ком. оруд. 344 ап. Ранен.

ШВЕДЧИКОВ Василий Николаевич, род. 1925. Рядовой, 2 отд. р. НКВД.

ШВЕЦОВ Василий Васильевич (1925–1985). Ст. сержант, стрелок-радист 328 бап.

ШЕЙКИН Иван Алексеевич (1924–1988). Ефрейтор, 200 отд. зен. бронепоезд.

ШЕЙКИНА Антонина Георгиевна, род. 1923. Ефрейтор, 1170 зенап.

ШЕМЕКЕЕВ Иван Павлович (1923–1994). Лейтенант, комвзвода 390 сп 33 А, 1-й БФ. Дважды ранен.

ШЕМЕКЕЕВ Павел Алексеевич (1922–1985). Сержант, ком. отдел. 392 сп. Дважды ранен.

ШЕМЕКЕЕВА Вера Сергеевна, род. 1924. Сержант, 109 рвждб, 2-й БФ.

ШЕМЯКОВ Порфирий Егорович, род. 1915. Рядовой.

ШЕПИЛОВ Геннадий Федорович, род. 1918. Сержант, механик-водитель Т-34 152 тбр, ЛФ, КФ, 1-й УФ. Ранен, контужен.

ШЕПИЛОВ Иван Павлович (1913–1999). Рядовой, 20 отд. автб 48 сп, 2-й УФ.

ШЕРКУНОВ Константин Сергеевич, род. 1909. Рядовой, телефонист 585 сп. Ранен.

ШЕРНЫКОВ Алексей Васильевич, род. 1918.

Участник трех войн

Иван Яковлевич Яковлев родился в д. Малые Кибечи в 1897 г. На своем долгом веку ему довелось участвовать в трех войнах – первой мировой, гражданской и Великой Отечественной. На последнюю из них Ивана Яковлевича призвали в октябре 1941 г. Служил политруком в саперной роте, командиром взвода в 44-й отдельной инженерной бригаде. Воевал под Сталинградом, освобождал Украину, Белоруссию, Прибалтику, Польшу. Был ранен, контужен. Награжден орденом Красной Звезды, медалями «За боевые заслуги», «За оборону Сталинграда» и др.

После войны Иван Яковлевич вернулся на родное предприятие – в Канашскую дистанцию пути. За успехи в труде удостоен ордена Ленина.

ШЕРСТНЕВ Александр Андреевич (1919–1981). Гв. рядовой, телефонист 100 гв. батр 5 гв. А.

ШЕРУКОВ Николай Прокопьевич (1914–1997). Рядовой, 201 сп.

ШИБАЛОВ Иван Лукиянович (1925–1976). Рядовой, минометчик 27 гв. минп.

ШИБАЛОВ Иван Михайлович (1918–1994). Старшина, 20 тк.

ШИБАЛОВ Сергей Алексеевич (1914–1998). Гв. старшина, 1 морждб. Ранен.

ШИВОРОШКИН Яков Захарович (1895–1973). Капитан, комбат 231 опулаб, Ст. Ф. Трижды ранен.

ШИГАБУТДИНОВ Хисамутдин Габутдинович (1908–1995). Рядовой, 396 сп.

ШИЛЕНКОВ Илья Варнаевич (1922–1993). Сержант, ком. оруд. 356 опулаб.

ШИЛЕНКОВА Анна Васильевна, род. 1922. Лейтенант м/с, 15 отд. гужетрансп. р. 43 А, Кал. Ф, 3-й БФ.

ШИЛОВ Иван Ильич (1901–1952). Рядовой, стрелок 1186 сп.

ШИПУНОВ Дмитрий Семенович (1900–1968). Сержант, связист 922 отд. тэр.

ШИХРАНОВ Максим Иванович (1907–1988). Рядовой, 1 пулр 47 сп 86 А.

ШИШКИН Александр Александрович (1896–1982). Рядовой, 364 сп. Ранен.

ШИШКИН Зиновий Михайлович (1925–2000). Рядовой, 574 зенап.

ШИШКИН Терентий Захарович (1902–1989). Сержант, 23 сп 15 отд. сбр.

ШИШОВ Иван Гаврилович, род. 1909. Рядовой, стрелок 5 гв. сп. Ранен.

ШЛЯКОВ Николай Матвеевич (1926–1994). Пулеметчик 239, 228 п. войск НКВД.

ШМАРИНА Ирина Григорьевна, род. 1925.

ШМЕЛЕВ Федор Владимирович, род. 1919. Рядовой, 1245 отд. телеграф. р.

ШМИДТ Мстислав Александрович (1924–1997). Командир уст. 395 тсап. Дважды ранен.

ШМОНИН Александр Федорович (1925–2000). Сержант, ком. отдел. в/ч 47073, ДВФ.

ШОРКИН Назар Иванович (1909–1978). Стрелок 337, 143, 1251 сп. Дважды ранен.

ШОРНИКОВ Алексей Васильевич (1918–1995). Рядовой, 102 тбр, Ст. Ф. Ранен.

ШОФФЕР Илья Михайлович (1914–1990). Старшина, 40 гв. корп. ап. Ранен.

ШУГУРОВА-АРЕШИНА Татьяна Васильевна, род. 1921. Рядовая, 747 отд. р. 198 сд.

ШУРКИН Александр Сергеевич (1926–2000). Сержант, ком. отдел. 152 арм. зап. сп. Контужен.

ШУХИН Семен Егорович (1926–1988). Сержант, ком. отдел. 244 гв. сп. Ранен.

ЩЕТИНИН Александр Васильевич, род. 1926. Ефрейтор, 234 сп 76 сд, 2-й БФ.

ЩИПАКИН Андрей Петрович (1918–1996). Рядовой, сапер 50 сп.

ШУРБИН Сергей Иванович, род. 1922. Ст. авиамеханик 91 гв. шап 5 авд 2 ВА, 2-й УФ.

ЭНЮХОВ Зосим Ильич (1925–1984). Ефрейтор, ст. телефонист 447 сп.

ЮДИН Михаил Романович (1918–1992). Лейтенант, комроты 1190 сп 4 Уд. А, ЦФ.

ЮМАНОВ Степан Васильевич, род. 1927. Рядовой.

ЮРГАНОВ Павел Константинович, род. 1918. Ст. сержант, шофер 64 мехбр. Ранен.

ЮРИН Игнатий Федорович (1911–1992). Мл. лейтенант, секретарь ВТ 238 сд 49 А, Бр. Ф, 2-й БФ.

ЮРКИН Иван Александрович (1897–1980). Капитан.

ЮРКОВСКИЙ Яков Кириллович, род. 1906. Инструктор 22 особ. резерв. колонны паровозов.

ЯГУНОВ Василий Филиппович (1922–1983). Рядовой, стрелок 77 кп.

ЯКИМОВ Александр Захарович (1910–1998). Майор м/с, ПЭП № 55 25 А, 1-й ДВФ.

ЯКИМОВ Алексей Иванович, род. 1922. Рядовой, сапер 224 отд. сапб, 2-й ДВФ.

ЯКИМОВ Алексей Якимович, род. 1916. Мл. сержант, 379 опулаб. Ранен.

ЯКИМОВ Захар Захарович (1904–1978). Подполковник, зам. воен. прокурора ЛФ, ЗФ.

ЯКИМОВ Николай Якимович (1915–2001). Старшина базового тральщика № 215, КБФ.

ЯКИМОВ Николай Якимович, род. 1918. Сержант т/с, сапер 12 гв. строит. п. Дважды ранен.

ЯКИМОВ Николай Якимович, род. 1924. Лейтенант, 133 сп 44 гв. сд, Дон. Ф. Ранен.

ЯКИМОВА Матрена Якимовна, род. 1924. Ефрейтор, 2 п. аэрост. загражд., Моск. ПВО.

ЯКОВЛЕВ Александр Павлович (1922–1994). Мл. сержант, стрелок 69 сп, Ст. Ф.

ЯКОВЛЕВ Василий Яковлевич (1924–1987). Рядовой, отдел СМЕРШ 22 сд.

ЯКОВЛЕВ Георгий Яковлевич (1913–1994).

ЯКОВЛЕВ Григорий Яковлевич, род. 1925.

ЯКОВЛЕВ Егор Алексеевич (1902–1985). Рядовой, 381 пулаб.

ЯКОВЛЕВ Иван Яковлевич (1897–1983). Ст. лейтенант, ком. сапв 36 отд. эл/техн. б-на 44 отд. инжбр, Ст. Ф, ПФ. Ранен, контужен.

ЯКОВЛЕВ Иван Яковлевич, род. 1923. Гв. ст. сержант. Ранен.

ЯКОВЛЕВ Иосиф Яковлевич (1906–1992). Ст. лейтенант, 409 ап 131 сд 2 Уд. А, ЛФ.

ЯКОВЛЕВ Кирилл Яковлевич (1921–1988). Мл. сержант, минометчик 341 сп.

ЯКОВЛЕВ Ксенофонт Яковлевич, род. 1922. Гв. мл. сержант, механик-водитель 15 отд. тд.

ЯКОВЛЕВ Мирон Яковлевич, род. 1926. Рядовой, стрелок 170 сп. Ранен.

ЯКОВЛЕВ Михаил Яковлевич (1918–1971). Старшина 1 ст., ВМГ № 73, ОК СФл.

ЯКОВЛЕВ Михаил Яковлевич, род. 1925. Рядовой, стрелок 225 сп 48 д., ЛФ.

ЯКОВЛЕВ Николай Яковлевич (1925–2003). Гв. сержант, ком. миномета 1261 сп. Ранен.

ЯКОВЛЕВ Николай Яковлевич, род. 1927. Сержант.

ЯКОВЛЕВ Павел Яковлевич, род. 1917. Сержант, пом. комвзвода 3 отд. бхз. Дважды ранен, контужен.

ЯКОВЛЕВ Петр Яковлевич (1923–2002). Ст. лейтенант, комвзвода 848 сп 267 сд, ЮЗФ. Трижды ранен, контужен.

ЯКОВЛЕВ Петр Яковлевич (1927–1987). Рядовой, пулеметчик 54 сп.

ЯКОВЛЕВ Прокопий Яковлевич (1915–1964). Гв. старшина.

ЯКОВЛЕВ Семен Яковлевич (1922–2001). Рядовой, 1473 зенап 3 тбр.

ЯКОВЛЕВ Степан Яковлевич (1926–1991). Ефрейтор, стрелок, в/ч 7456 НКВД.

ЯКОВЛЕВА Анастасия Михайловна (1919–1995). Полярный ВМГ, СФл.

ЯЛУКОВ Григорий Алексеевич (1907–1983). Сержант, 125 ср 6 ВА.

ЯЛЮКОВ Алиман Камалдинович (1926–1980). Рядовой, стрелок 153 зап. сп. Ранен.

ЯРОСЛАВЦЕВ Семен Александрович, род. 1915. Рядовой, штаб 2 Уд. А, Кал. Ф.

ЯРОСЛАВЦЕВ Сергей Петрович (1923–2001). Рядовой, сапер 178 сп. Ранен, контужен.

ЯРУЖИН Арсентий Федорович (1924–1994). Сержант, 161 отд. кшр 130 отд. пс. Дважды ранен.

ЯСОНОВА Валентина Ясовна, род. 1919. Рядовая, 101 об ВНОС.

ЯШИН Лев Сергеевич (1927–2001). Гв. ст. сержант, авиамеханик 46 отд. бап. Ранен.

БАТЫРЕВСКИЙ РАЙОН

Краткая справка

Из Батыревского района на фронт было мобилизовано 8377 человек. Вернулось 2343.

Почти четыре года шла Великая Отечественная война. И все это время фронтовики-батыревцы насмерть бились с вероломным врагом. Сражались они и на суше, и на море, и в воздухе. Сотни и сотни из них были награждены орденами и медалями. А еще больше было безымянных героев, рядовых тружеников войны. Каждый из них приближал час Победы. Земляки помнят, чтят их память. Во многих населенных пунктах воздвигнуты обелиски, памятники погибшим и пропавшим без вести на фронтах воинам, в школьных и краеведческих музеях бережно хранятся документы, реликвии боевой славы, фотографии участников войны.

В районе по праву гордятся Героем Советского Союза П.Е. Кузнецовым, полными кавалерами ордена Славы П.Г. Кариковым, А.П. Табаковым, Б.С. Тухфетулловым; генерал-майором Н.И. Кутузовым, генерал-лейтенантом Е.И. Майковым. Время бессильно стереть из памяти народной и имена отважных фронтовиков, оставивших добрый след на трудовом фронте в послевоенное время: пулеметчика Ф.С. Аба (с. Норваш-Шигали), летчиков И.А. Кольцова (с. Тарханы) и В.Ф. Башкирова (с. Батырево), командира отделения И.И. Ильина (д. Сигачи), награжденного орденом Славы III и II степени (дважды), старшего матроса Н.Х. Калмыкова (д. П. Бикшики), командира отделения А.Н. Кошкина (д. Старое Ахпердино), водителя боевой автомашины П.Е. Прохорова (с. Сугуты), командира батальона капитана П.Т. Тимофеева (с. Батырево), сапера Р.К. Сыразетдинова (д. Кзыл-Чишма), зенитчика С.А. Тихонова (с. Тойси), танкиста и минометчика И.Е. Барышникова (д. Тигашево) и многих-многих других.

А оставшиеся в тылу земляки, преодолевая неимоверные трудности и лишения, делали все возможное для помощи фронту. Председатели многих колхозов, бригадиры, трактористы были призваны в действующую армию. Их места заняли женщины и молодежь.

Фронтовики-победители, демобилизовавшись, вернулись в родные места и многие из них брали на себя самое ответственное дело — возглавили пришедшие в упадок хозяйства. Председатели колхозов И.Г. Арланов, М.Г. Долгов, Г.С. Елимов, Н.В. Зверев, А.М. Косойкин, В.Е. Кошкин, А.В. Маназыпов, И.И. Никитин, А.П. Сироткин,

П.М. Степанов, В.Д. Чернов заслужили огромное уважение и авторитет среди тружеников. Район в исторически короткие сроки сумел достичь довоенного уровня по производству продуктов сельского хозяйства. Земледельцы первыми в республике перешагнули черту 100-пудового урожая еще в 60-е годы. Вскоре отдельные хозяйства стали получать по 30–35 и более центнеров с гектара. Район по праву считается одним из самых строящихся. Благодаря успешной реализации программ Президента Чувашской Республики Н.В. Федорова заметно быстро обновляется облик сел, улучшаются условия жизни. Почти у каждой семьи пятистенный дом, баня, изба-кухня и т.д. Все населенные пункты связаны с районным центром асфальтированными дорогами. В деревни пришло голубое топливо – природный газ. Укрепление экономики многим колхозам дало возможность успешно развивать сеть культурно-просветительных учреждений. Во всех крупных населенных пунктах построены клубы и сельские дома культуры. Самодеятельные и фольклорные коллективы возглавили кавалеры боевых орденов П.Н. Ильин (с. Сугуты), В.Г. Телюков (с. Тойси). А чуть позже прославились хоровые коллективы колхозов «Рассвет» (с. Первомайское), «Герой» (д. П. Бикшики), им. Жданова (с. Шыгырданы), «Гвардеец» и др. На всесоюзную сцену вышел Шаймурзинский народный хор.

Батыревцы издавна славятся своими спортивными успехами. Еще в 50-е годы XX века они успешно защищали спортивную честь Чувашии на всероссийских и всесоюзных соревнованиях. Так, например, из года в год росло мастерство бывшего фронтовика, пятикратного чемпиона СССР, девятикратного чемпиона РСФСР, двадцатикратного чемпиона Чувашской АССР по легкой атлетике Р.Я. Камалетдинова.

За последние десятилетия вместо старых деревянных зданий учебных заведений возведены новые двухэтажные со спортивными и актовыми залами. Более 7 тысяч детей ежедневно приходят в классы-кабинеты. Неистребима тяга учащихся к истории, к тем годам, когда решалась судьба Родины — быть или не быть. Изучая прошлое, опыт поколения победителей, они учатся ценить настоящее, думать о будущем.

В районе издавна дружно живут и трудятся чуваши и татары, мордва и русские. Большинство из них говорит на трех языках, совместно развивает добрые традиции братских народов, сложившихся веками. Их опыт решения сельских проблем по многим направлениям часто изучают представители других регионов России и СНГ.

Батыревская сельская администрация

с. БАТЫРЕВО

АБУКОВ Петр Федорович, род. 1923.

АЛЕКСАНДРОВ Алексей Маркович, род. 1926. Сержант, 3 сп, 17 погранп.

АЛЕКСЕЕВ Геннадий Алексеевич (1912–1988). Капитан, 96 сп 135 сд, 43 отд. сб.

АЛЕШЕВ Анатолий Арсентьевич, род. 1927. Рядовой.

АЛЕЕВ Минтагир Заидуллович (1920–1989). Ст. лейтенант.

АЛИМОВА Анна Алексеевна, род. 1924.

АНДРЕЕВ Иван Михайлович (1927–1995). Рядовой, 54 сп.

АНИСИМОВ Николай Григорьевич, род. 1919.

АНТОНОВ Егор Иванович (1912–1980). Рядовой, 26 д., 1 гв. А.

АНТОНОВ Иван Иванович, род. 1927.

АНТОНОВ Илья Сергеевич, род. 1923.

АРТЕМЬЕВ Василий Владимирович, род. 1919. Ст. сержант, 23, 33 тп.

АТНАШКИН Владимир Иванович, род. 1927. Разведчик-артиллерист, 64 мбр, 7 мк, 6 ТА, Заб. Ф.

АХМЕЕВ Илья Афанасьевич (1924–1975). Ст. сержант, ком. ПТР, ЗФ, 2-й БФ.

БАДАШКИН Егор Васильевич, род. 1914.

БАЛАШНИКОВ Михаил Егорович (1918–1995).

БАЛАШНИКОВА Ольга Афанасьевна (1924–2002). Рядовая.

БАРАШКИН Евгений Николаевич, род. 1927.

БАТУЕВ Александр Григорьевич, род. 1914.

БАТУЕВ Алексей Григорьевич, род. 1926.

БАТУЕВА Анна Григорьевна, род. 1918. Рядовая, 101 об ВНОС, СФл.

БАШКИРОВ Василий Филиппович, род. 1923. Капитан, летчик.

БАШКИРОВ Геннадий Филиппович, род. 1926. Рядовой.

БЫКОВ Виталий Иванович, род. 1918. Капитан, ЗФ, ЦФ, БФ, ЛФ.

ВАСИЛЬЕВ Афиноген Николаевич, род. 1922.

ВИКТОРОВ Владимир Петрович (1924–2000). Рядовой, 12 ап, 4-й УФ.

ВЛАДИМИРОВ Виталий Владимирович, род. 1925. Капитан, 23 мсбр, 3 гв. тп.

ВЛАДИМИРОВ Иван Владимирович, род. 1922.

ВЛАДИМИРОВ Измаил Владимирович, род. 1927. Лейтенант.

ВОЛКОВ Алексей Федорович, род. 1921. Капитан.

ВОРОБЬЕВ Аркадий Сергеевич, род. 1922.

ВОРОБЬЕВ Георгий Сергеевич (1919–1991). Мл. лейтенант.

ГАВРИЛОВ Алексей Викторович, род. 1916.

ГАВРИЛОВ Алексей Михайлович, род. 1924.

ГАЙНУЛЛИН Султан Гибадуллович, род. 1926. Ст. сержант, ком. отд., 1-й ДВФ.

ГЕРАСИМОВ Александр Герасимович, род. 1923.

ГЕРАСИМОВ Николай Емельянович, род. 1923. Сержант, погранвойска Амур. обл.

ГОРШКОВ Виталий Георгиевич, род. 1925.

ГРАЧЕВА Калиста Петровна, род. 1921. Ефрейтор, 2-й БФ.

ГУБАНОВ Дмитрий Иванович, род. 1914.

ГУБАНОВА Надежда Александровна, род. 1923. Рядовая, 42 сд, 2-й БФ.

ГУСАРОВ Николай Васильевич (1923–2003). Рядовой, ДВФ.

ДЕРГУНОВ Сергей Трофимович, род. 1916.

ЕВСЕЕВ Василий Алексеевич, род. 1919. Рядовой, 75 бс.

ЕЛИСТРАТОВ Михаил Елистратович (1915–1993). Рядовой, 378 отд. автб.

ЕЛИСТРАТОВ Николай Степанович, род. 1919.

ЕМЕЛИН Александр Васильевич, род. 1914.

ЕМЕЛИН Василий Петрович (1913–1982). Рядовой, 118 п. 54 д., КФ.

ЕНИЛИН Александр Васильевич (1925–1990). Стрелок-снайпер.

ЕНИЛИН Василий Михайлович (1923–1989). Офицер.

Храбрый разведчик

Ему не было и восемнадцати лет, когда впервые надел солдатскую шинель. Мобилизованный в ряды Красной Армии в 1942 г. Илья Афанасьевич Ахмеев после окончания краткосрочных курсов был определен наводчиком противотанкового ружья на Западном фронте. К тому времени войска фронта, остановив врага на подступах столицы и переходя в решительное наступление, освобождали города и села Московской и Калининской областей. Илья Ахмеев храбро сражался в боях за г. Ржев, где получил контузию. После выздоровления он, уже старший сержант, был назначен командиром взвода разведчиков. В этой должности он участвовал в Орловской операции 1943 г. Под его командованием взвод не раз проводил вылазки в тыл врага, добывал ценные сведения, помогал войскам успешно атаковать противника.

За подвиги в боях Илья Ахмеев был награжден орденом Красной Звезды и медалью «За отвагу». В одной из операций он получил осколочное ранение. Затем воевал в сражениях по освобождению Польши, на территориях Австрии, Германии. Боевой путь закончил в Берлине.

После демобилизации Илья Афанасьевич Ахмеев работал учителем, заведующим Батыревским отделом народного образования. Умер в 1975 г.

ЕНИЛИН Дмитрий Николаевич, род. 1926. Рядовой, 2-й ДВФ.

ЕНИЛИН Николай Осипович, род. 1898. Рядовой, 133 Орловский п.

ЕСЛЮКОВ Василий Николаевич (1914–1999). Рядовой, пп.

ЖУРАВЛЕВ Алексей Васильевич (1923–1978). Мл. сержант, 565 п.

ЖУРАВЛЕВ Василий Васильевич, род. 1916. Рядовой, 39 сп, 4 автд.

ЖУРАВЛЕВ Владимир Никифорович (1906–1981). Рядовой, 113 д. 418 п., Смол. Ф.

ЖУРАВЛЕВ Зиновий Васильевич, род. 1926.

ЖУРАВЛЕВ Иван Никифорович, род. 1913.

ЗАБИРОВ Шакирзян Аюпович (1901–1972). Сержант.

ЗАДОРОВ Александр Трофимович, род. 1914.

ЗАДОРОВ Владимир Петрович, род. 1925. Рядовой, 10 вдбр, 147 зап. сп.

ЗАДОРОВ Иван Семенович, род. 1912. Старшина м/с, 60 сд.

ЗАДОРОВ Петр Семенович, род. 1903. Рядовой.

ЗАЙКОВ Иван Гаврилович, род. 1905. Ст. сержант, писарь 995 сп.

ЗОТОВ Сергей Тихонович, род. 1923.

ЗУБКОВ Николай Петрович, род. 1925. Сержант, 393 сп.

ИВАНОВ Алексей Иванович, род. 1904. Старшина, 444 сп 108 сд.

ИВАНОВ Валериан Алексеевич, род. 1913. Сержант, 46 ждбр, Кал. Ф.

ИВАНОВ Герман Петрович, род. 1923.

ИВАНОВ Михаил Иванович (1905–1975). Ефрейтор, ЗФ.

ИГОЛКИН Иван Игнатьевич (1911–1996). Рядовой, 1323 сп, ЗФ.

ИЗВАНОВ Петр Андреевич (1925–2002). Ефрейтор.

ИЛЬИН Валерий Прокопьевич, род. 1916. Ст. сержант, 694 об снаб.

ИЛЬИН Моисей Ильич, род. 1923.

ИЛЮТКИНА Елена Георгиевна (1924–2000). Санитарка, ЦПГ-584.

ИНЖА Леонтий Александрович, род. 1905. Рядовой, 1257 сп.

ИНЖА Петр Максимович, род. 1923.

ИНЖА Сергей Александрович (1907–1994). Лейтенант, 315 отд. гв. минд, 1-й ПФ.

ИЧАНКИН Семен Ильич (1907–1994).

КАЛМЫКОВ Василий Гаврилович, род. 1922.

Отважный сокол

Василий Филиппович Башкиров родился 2 января 1923 г. В Красную Армию призван в июне 1941 г. Окончил летную школу. Участвовал во многих воздушных боях с вражескими самолетами и в бомбардировке наземных целей противника, за что капитан Башкиров был награжден орденами Красного Знамени (дважды), Красной Звезды, медалями «За отвагу» и «За боевые заслуги». В Военно-Воздушных Силах служил по 1958 г.

После демобилизации в 1964 г. Василий Филиппович окончил Московский энергетический институт и работал по специальности до 1987 г.

Воевал и на суше, и на море

Виталий Владимирович Владимиров родился в 1925 г. в д. Старое Котяково Батыревского района. В конце 1942 г. был призван в ряды Красной Армии. Учился в снайперском и пулеметном училищах. Боевое крещение получил вблизи г. Ефремов 1 июля 1943 г. в составе 23-й десантной мотострелковой бригады 3-й гвардейской танковой армии.

– С этого времени наш Воронежский фронт от обороны полностью перешел к наступлению, – вспоминает Виталий Владимирович. – Наша часть гнала противника южнее Белгорода, освобождая села и деревни. Нам была поставлена задача неотступно преследовать врага, не дать ему закрепиться на западном берегу Днепра... И вот 26 сентября мы увидели Днепр. После короткого отдыха иссиня темной ночью кто на лодках, кто на самодельных плотах переправились через Днепр. Меня в свою лодку пригласил один из партизан, хорошо знающий местность. Мы только зацепились за берег и не успели как следует окопаться, как противник открыл ураганный огонь. Налетели самолеты. Сказать, что это был ад, – ничего не сказать. Но мы удержались.

Немцы любой ценой хотели отбросить наших с Букринского плацдарма и уничтожить, но им это не удалось. Здесь В. Владимиров был ранен. После излечения его направили в распоряжение штаба Балтийского флота. Окончившего краткосрочные курсы в г. Кронштадт его определили в состав аварийно-спасательного отряда кораблей Балтийского флота.

За мужество и отвагу, проявленные в боях, награжден медалями «За отвагу», «За боевые заслуги» и др.

После войны В. Владимиров служил в составе Краснознаменного Тихоокеанского флота в должности заместителя командира корабля «Уссури» по политчасти. Демобилизовавшись, вернулся на родину, работал учителем, директором школы, заведующим Батыревским роно.

КАТЫКОВ Лазарь Васильевич (1920–1992). Рядовой, 418 сп 133 сд, Кал. Ф.

КАШКАРОВ Иван Максимович, род. 1925. Ст. сержант, 251 зенап.

КЛЫЧКОВ Александр Иванович, род. 1926. Мл. сержант, 269 сд.

КЛЫЧКОВ Петр Иванович (1923–1990). Мл. сержант, 139 зенп, 80 гв. зенап.

КНЯЗЕВ Петр Никифорович, род. 1923. Сержант, 59 отд. сб, наводчик 351 сд.

КОЗЛОВ Федор Максимович, род. 1914.

КОМАРОВ Петр Иванович, род. 1923.

КОНДРАТЬЕВ Александр Ефграфович, род. 1920. Рядовой, 126 сд, БФ.

КОНДРАТЬЕВ Иван Ефграфович, род. 1909. Рядовой, 260 п.

КОШКИН Николай Петрович (1923–2003). Капитан, 213 особ. птд.

КРАСНОВ Александр Ефремович, род. 1915. Мл. сержант, 202, 882 сп.

КРАСНОВ Александр Николаевич, род. 1922. Рядовой.

КРАСНОВ Алексей Семенович, род. 1926. 1-й ДВФ.

КРАСНОВ Василий Семенович, род. 1924.

КРАСНОВ Владимир Семенович (1910–1964). Водитель отд. автороты.

КРАСНОВ Михаил Ефимович, род. 1892. Рядовой, санитар 205 санчасти.

КРАСНОВ Павел Викторович (1911–1987). Сержант, 29 А, Кал. Ф, 14 Уд. А.

КРАСНОВ Петр Константинович, род. 1908. Рядовой, 95 гв. п., Кал. Ф.

КРАСНОВ Семен Николаевич, род. 1900. Рядовой, 23 сп 5 д., УФ.

КРАСНОВА Александра Ивановна (1918–1998). Рядовая.

КРАСНОВА Прасковья Васильевна (1922–1995). Мл. сержант, 3 д. аэрост. загр.

КУБИКОВ Степан Дмитриевич (1914–1982). Ст. лейтенант, 355 сп, 100 сд, БФ.

КУДЕРГЕ Александр Васильевич, род. 1924. Матрос, пулеметчик 107 зап. сп.

КУДРЯВЦЕВ Пантелеймон Никитич, род. 1924. Рядовой, УФ.

КУЗЬМИН Андрей Тихонович, род. 1926. 544 сп, ВМФ.

КУЗЬМИН Афанасий Кузьмич, род. 1912. Рядовой, 41 п., КФ.

КУЗЬМИН Иван Васильевич, род. 1924. Рядовой, ЗФ.

КУРНУСОВ Сергей Алексеевич (1924–1994). Мл. сержант, 2-й УФ.

ЛАСТОЧКИН Василий Ильич, род. 1923. Ст. лейтенант, 33 отд. лыжбр, КФ.

ЛЕОНТЬЕВ Николай Иванович, род. 1916. Военный фельдшер, 144 сд, МСБ.

ЛЮБИМОВ Николай Егорович (1909–1995). Командир.

ЛЯЛИН Михаил Митрофанович (1922–2001). Сержант, 48 п.

МАКАРОВ Василий Макарович (1921–1999). Танкист.

МАКАРОВ Иван Ильич, род. 1923.

МАКАРОВ Илья Николаевич, род. 1914. Капитан, перевозка воен. грузов, ком. автобатальона.

МАКАШИН Алексей Тимофеевич (1919–1996). Мл. лейтенант, погранвойска НКВД, ДВФ.

МАКАШИНА Надежда Герасимовна, род. 1921. Сержант, телеграфист 124 обс, 2-й УФ.

МАКОВ Александр Петрович, род. 1926. Рядовой, 226 конв. п. НКВД.

МАЛЛИН Сергей Петрович (1923– 2003). Ст. сержант, 222 отд. тп.

МАТВЕЕВ Алексей Матвеевич, род. 1925.

МЕФОДЬЕВА Феоктиста Максимовна (1917–2002). Рядовая, 101 об ВНОС.

МИНИН Алексей Иванович (1915–1989). Ст. лейтенант, 18 гв. тбр, 65 ск.

МИНИН Дмитрий Иванович, род. 1914.

МИНИН Николай Иванович, род. 1923. Старшина, 1-й БФ.

МИНИН Николай Михайлович, род. 1924.

МИШКИН Феоктист Иванович (1904–1987). Мл. сержант.

МУЛЛИН Борис Михайлович (1920–1978). Комроты, БФ.

НИКОЛАЕВ Аверкий Семенович (1924–1990). Сержант, 127 сп.

НИКОЛАЕВ Вениамин Семенович (1926–1995). Рядовой, стрелок.

НИКОЛАЕВ Илья Николаевич (1918–1981). Ст. лейтенант, 796 сп 141 сд, Вор. Ф.

НИКОЛАЕВА Серафима Александровна, род. 1919. Рядовая, 90 п., БФ.

НЯМИН Илья Алексеевич (1926–1983). Рядовой, 3 сп.

ОСИПОВ Александр Николаевич, род. 1926.

ОСИПОВ Алексей Михайлович, род. 1904. Рядовой, 158 сп.

ОСИПОВ Михаил Михайлович, род. 1925. Рядовой, снайпер 274 сд.

ОСИПОВ Петр Михайлович, род. 1923.

ПАВЛОВ Сергей Николаевич, род. 1912. Старшина, 653 сп 220 д., ЗФ, 3-й БФ.

ПАЙМУЛЛИН Василий Никифорович (1919–1996). Ефрейтор, 403 БАО.

Призвание — политрук

Илья Николаевич Николаев родился в 1918 г. в д. Новое Андибирово Яльчикского района. До призыва в ряды Красной Армии он, выпускник Батыревского педучилища, успел поработать учителем физики в Тойсинской средней, завучем Новоахпердинской семилетней школах. Мобилизованный в начале 1942 г. в армию Илья Николаевич был направлен в военно-политическое училище. А через полгода он, младший политрук Красной Армии, прибыл на Воронежский фронт. В 796-м стрелковом полку 141-й стрелковой дивизии молодого офицера определили политруком роты автоматчиков. И. Николаев умело сплачивал личный состав роты, находящийся в обороне, показывал личный пример стойкости и храбрости. Все эти черты характера особенно ярко проявились в нем при наступлении дивизии в Харьковском направлении. Раненный в ногу, он не бросил поле боя, продолжал бить врагов. Только после успешного завершения атаки был помещен в полевой госпиталь. За мужество и отвагу, проявленные в тех боях, старший лейтенант Николаев был награжден орденом Славы III степени.

После получения очередного ранения Илья Николаев был демобилизован. В послевоенные годы работал учителем, директором школы. Как одного из лучших педагогов района его назначили заведующим роно. В этой должности он проработал более 10 лет. Эрудированного, скромного, настоящего наставника Илью Николаевича Николаева уважала вся общественность района. Умер он в 1981 г.

ПЕТРОВ Анатолий Алексеевич, род. 1926.

ПЕТРОВ Михаил Васильевич, род. 1918. Ст. лейтенант.

ПЕТРОВ Сергей Петрович, род. 1907. Старшина, войска НКВД.

ПЕТРОВА Елена Петровна, род. 1916. Рядовая, 206 зенд.

ПЕТРЯКОВ Владислав Яковлевич, род. 1923. Минометчик 1321 сп, ЗФ.

ПЛЕШКОВ Александр Степанович (1925–1999). Сержант, писарь, ТОФ.

ПОЛЕЩУК Сергей Петрович, род. 1924.

ПОЛЯКОВ Александр Васильевич (1925–1997). Ст. сержант, снайпер.

ПОЛЯКОВ Геннадий Терентьевич (1926–2002). 541 сп.

ПОЛЯКОВ Сергей Александрович, род. 1923. Рядовой, 178 зап. п. 178 сд, Кал. Ф.

ПОПОВ Егор Борисович (1887–1997). Рядовой.

ПОРТНОВ Александр Захарович, род. 1914.

ПОРТНОВ Михаил Захарович, род. 1923.

ПОРТНОВ Павел Матвеевич, род. 1914.

ПОРТНОВ Павел Филиппович (1909–1995). Старшина, 358 сп, 3 Уд. А, Кал. Ф.

ПОСПЕЛОВ Михаил Дмитриевич, род. 1904. Сержант, СЗФ.

ПРОХОРОВ Иван Никифорович, род. 1913. Старшина, 81 п. 57 д., СФ.

ПУЗЫРЕВ Дмитрий Иосифович, род. 1916. Ст. сержант, 15 гв. д., Ст. Ф.

РАДИОНОВ Иван Алексеевич, род.1924. Рядовой, ФЗО.

РАКОВ Александр Васильевич (1923–1991). Рядовой, 66 сп.

РАКОВ Архип Кириллович (1904–1979). Рядовой, 158 п. НКВД, ЗФ.

РАСЬКИН Александр Михайлович (1909–1992). 798 п. 140 сд.

РАСЬКИН Венедикт Алексеевич (1926–1993). Рядовой, 510 п., ЛФ.

РАСЬКИН Илья Павлович (1926–1999). Рядовой, 156 сп.

РАСЬКИН Матвей Иванович, род. 1923. Рядовой, 597 сп.

РАСЬКИН Михаил Афанасьевич, род. 1922.

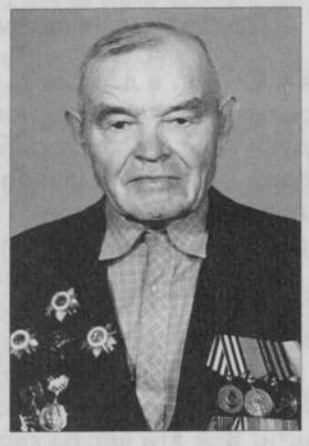

Сапожников Кирилл Иванович

Родился в 1916 г. в с. Батырево. В 1934 г. окончил Батыревское педучилище и в том же году начал работать учителем начальных классов. В школе Кирилл Иванович работал всего три года. В 1937 г. он был призван в Красную Армию и направлен для учебы в полковую школу. После окончания школы в звании сержанта Кирилл Сапожников в 1939 г. участвовал в освобождении Западной Украины.

На фронтах Великой Отечественной войны он с марта 1942 года. В составе 84-й стрелковой дивизии Калининского фронта К. Сапожников проявил себя как отважный воин в прорыве обороны противника под Ржевом и в форсировании реки Волга в районе г. Зубцов. Кирилл Иванович как всегда отличался храбростью в наступательных операциях войск Прибалтийского и 3-го Белорусского фронтов по освобождению городов Витебск, Орша, Полоцк, в сражениях в Восточной Пруссии.

За проявленное мужество и отвагу в боях Кирилл Иванович Сапожников награжден орденами Отечественной I и II степени, Красной Звезды и медалями. Демобилизовавшись в 1945 г., он работал в школах Батыревского района до выхода на пенсию.

РАСЬКИН Петр Иванович (1908–1981). Рядовой, 812 сп.

РАСЬКИНА Раиса Алексеевна, род. 1921. Рядовая, 159 сп.

РЕСМЕТОВ Александр Михайлович (1919–1978). Ст. сержант, 15 бтд, 12 А.

РЕСМЕТОВ Петр Михайлович, род. 1926.

РОМАНОВ Иван Васильевич, род. 1918.

РУМЯНЦЕВ Сергей Михайлович, род. 1922.

САНИГЕРОВ Егор Семенович, род. 1911. Рядовой, 85 сп.

САПОЖНИКОВ Кирилл Иванович, род. 1916. Капитан, комвзвода 60 ск, Кал. Ф, ПФ, 3-й БФ.

САФРОНОВ Николай Петрович, род. 1924. Ст. сержант, 157 сп, 716 п., ДВФ.

САФЬЯНОВ Александр Петрович (1912–1976). Рядовой, 314 п., Смол. Ф.

СЕВЕРОВ Александр Никифорович, род. 1903. Рядовой.

СЕВЕРОВ Павел Дмитриевич (1914–1992). Рядовой, ПФ.

СЕЛЕНДЕЕВ Аркадий Павлович (1926–2000). Рядовой, 586 сп.

СЕЛЕНДЕЕВ Арсентий Петрович (1919–1988). Рядовой.

СЕЛЕНИН Василий Дмитриевич (1912–2001). Капитан, 729 сп, Кал. Ф, ПФ. Ранен.

СЕРГЕЕВ Николай Сергеевич (1920–1995). 135 п., ТОФ.

СИДОЙКИН Виталий Васильевич, род. 1925. Рядовой, 29 гв. бр, 1-й УФ.

СИМУКОВ Петр Максимович, род. 1923.

СМЕЛОВ Иван Данилович (1914–1996). Капитан, 771 сп.

СМИРНОВ Андрей Иванович (1900–1983). Политработник.

СМИРНОВ Григорий Сергеевич (1903–1980). Рядовой, 31, 510 сп.

СМИРНОВ Григорий Сергеевич, род. 1903. Рядовой, 510 сп.

СОКОЛОВ Василий Алексеевич (1904–1983). Капитан.

СОРОКИН Павел Никитич, род. 1903. Рядовой, 25 ап, 30 тбр, 133 сп.

СПИНОВ Александр Дмитриевич (1910–1974). Рядовой, 222 п., 93 д., Кал. Ф.

СПИНОВ Алексей Лукьянович, род. 1923. Рядовой, 594 сп, 60 гв. п.

СПИНОВ Михаил Васильевич, род. 1916. Ст. сержант, 354 ап.

СПИНОВ Николай Ефремович, род. 1926.

СПИНОВ Петр Семенович (1913–1967). Рядовой, 3 п.

СПИНОВА Вера Максимовна, род. 1918.

Политрук Селенин

Василий Дмитриевич Селенин родился в 1912 г. в с. Батырево. В ноябре 1941 г. он был мобилизован в ряды Красной Армии.

Образованного, имеющего немалый жизненный опыт офицера направили в 145-ю стрелковую дивизию 4-й ударной армии политруком роты. Здесь-то и раскрылся талант политбойца Василия Селенина. Он воспитывал бойцов своей роты живым словом агитатора, личным примером воодушевлял их на подвиги, учил смело идти на врага. Во время одного из боев он получил осколочное ранение. В составе Калининского, а затем 1-го Прибалтийского фронтов Василий Дмитриевич вместе со своей ротой участвовал в Торопецко-Холмской, Невельской, Рижской наступательных операциях, ликвидации Курляндской группировки противника. За мужество и смелость, проявленные в боях, В.Д. Селенин награжден орденами Красной Звезды и Отечественной войны II степени.

После демобилизации в 1945 г. он вернулся в родное село и до выхода на пенсию работал учителем в Батыревской средней школе. Василий Дмитриевич Селенин умер в 2001 г.

СПИРИДОНОВ Михаил Архипович (1907–1982). Рядовой, 1 сп.

СТЕКЛОВ Андрей Порфирьевич (1904–1982). Рядовой.

СТЕКЛОВ Василий Порфирьевич (1917–1993). Мл. сержант, 57 бс, 107 б.

СТЕКЛОВ Николай Иванович (1917–1998). Ст. сержант.

СТЕКЛОВ Христофор Порфирьевич, род. 1923.

СТЕКЛОВА Софья Ивановна, род. 1923.

СТЕПАНОВ Арсентий Степанович, род. 1904. Рядовой, 359 зап. сп.

СУЙМАНОВ Алексей Васильевич, род. 1925. Капитан, 680 п. 87 д.

СУХАНОВ Александр Дмитриевич, род. 1921. Рядовой, 270 авп.

ТАБАКОВ Александр Порфирьевич, род. 1920. Сержант, ком. мин. расчета, СФ, ЮФ, 1-й ПФ, 3-й и 2-й БФ.

ТАБАКОВ Александр Сергеевич (1918–1987). Летчик.

ТАБАКОВ Александр Тимофеевич (1895–1957). Рядовой.

ТАБАКОВ Алексей Ильич (1915–1975). Ст. сержант, ком. отдел. топвзвода.

ТАБАКОВ Андрей Федорович (1923–1975). Снайпер.

ТАБАКОВ Василий Ильич (1917–1997). Старшина, летчик-инструктор.

ТАБАКОВ Григорий Иванович, род. 1924.

ТАБАКОВ Михаил Сергеевич (1904–1976).

ТАБАКОВ Павел Сергеевич, род. 1910. Рядовой, 319 сп.

ТАКМАКОВ Виталий Александрович (1926–1998). Снайпер, стрелок 333 зап. сп.

ТАКМАКОВА Анна Александровна (1920–1998). Рядовая.

ТАРАСОВ Михаил Иванович (1923–1995). Сержант, 59 отд. сбр.

ТЕСТОВ Станислав Семенович (1926–2003). Ст. сержант.

ТИБАЙКИН Александр Сергеевич (1925–1991). Рядовой.

ТИБАЙКИН Алексей Николаевич (1920–1958). Ст. сержант.

ТИБАЙКИН Николай Васильевич, род. 1919.

ТИБАЙКИН Николай Сергеевич (1923–1998). Танкист.

ТИБАЙКИН Павел Александрович, род. 1920.

ТИБАЙКИН Сергей Дмитриевич (1902–1986). Рядовой.

ТИБАЙКИНА Антонина Николаевна, род. 1922. Мл. лейтенант, СЗФ.

7. Заказ № К-5143.

А.П. Табаков (в центре) дает интервью телевидению. Рядом – Герой Советского Союза П.К.Юдин.

У стен Кенигсберга

Александр Порфирьевич Табаков родился в 1920 г. в с. Батырево Батыревского района. В Красной Армии с 1940 г., а на фронтах Великой Отечественной войны с августа 1942 г. Полный кавалер ордена Славы, участник Парада Победы 1945 г.

Боевое крещение Александр Табаков получил при обороне Сталинграда, где был ранен. Излечившись, вновь вернулся в строй, участвовал в боях по освобождению Донбасса, Прибалтики. Вот документ, показывающий один из его подвигов, – наградной лист на Табакова Александра Порфирьевича, сержанта, командира 120-мм миномета 550-го стрелкового полка 126-й стрелковой дивизии:

«7 апреля 1945 г. в бою по прорыву оборонительного пояса немцев у г. Кенигсберг орудийный расчет сержанта Табакова, смело выдвинув свое орудие на открытую позицию, минометным огнем подавил огонь 2 минометных батарей, 3 пулеметных точек и батареи полковой артиллерии, уничтожил 1 миномет, одну 72-мм пушку и до 20 солдат немецкой пехоты, чем в значительной степени способствовал прорыву обороны и захвату форта № 5.

В уличных боях 8 апреля 1945 г. расчет сержанта Табакова, невзирая на сильный огонь противника, вел интенсивный огонь по огневым точкам противника, при этом уничтожил 2 автомашины с боеприпасами, 1 скорострельную пушку, 4 батальонных миномета, 2 станковых пулемета, до 20 солдат противника.

Командир полка майор Брюханов»

«А на следующий день в уличных боях в г. Кенигсберг отважный минометный расчет успешно вел интенсивный огонь по ожившим огневым точкам противника. Было уничтожено две автомашины с боеприпасами, одна скорострельная пушка, четыре батальонных миномета, два станковых пулемета и до 25 вражеских солдат...»

Это тоже выдержка из документа. За эти подвиги А. Табаков награжден орденом Славы I степени. А до этого на его груди красовались орден Славы III и II степени, медаль «За отвагу». За каждой из наград видна смертельная схватка с врагом, мужество и воля к победе нашего земляка.

После демобилизации А.П. Табаков вернулся в родное село Батырево, учительствовал, возглавлял плодопитомник, профтехучилище, руководил колхозом «Путь Ленина».

Братья Табаковы

Алексей Ильич Табаков родился в 1915 г. в с. Батырево. В Великой Отечественной войне участвовал с начала 1942 г. О его боевом пути на фронте рассказывают документы, присланные из Центрального архива Министерства обороны РФ. Вот некоторые из них.

Из приказа командира 348-го артиллерийского полка: «Награждаю медалью «За отвагу» командира отделения топовзвода 1-го дивизиона сержанта Табакова Алексея Ильича за то, что он в бою под с. Терны Сумской области 5.09.1944 г., действуя под сильным огнем противника в боевом охранении нашей пехоты, уточнил и засек минометную батарею 105-мм орудий и 3 станковых пулемета...».

Из наградного листа на старшего сержанта Табакова Алексея Ильича: «1.04.1945 г. корректируя огонь 3-й батареи, т. Табаков подбил один бронетранспортер, подавил огонь мин. батареи, рассеял и уничтожил до 20 солдат и офицеров противника.

В боях за высоту 222 Табаков засек три станковых пулемета, передал данные на батарею, в результате чего пулеметы были уничтожены. Корректируя огонь батареи, он подавил огонь шестиствольного миномета». За эти подвиги Алексей Табаков был награжден орденом Славы III степени.

Демобилизовался он в сентябре 1945 г. и вернулся в родное село. Еще до войны работавший трактористом, сел на трактор. До выхода на пенсию работал бригадиром тракторной бригады в колхозе «Путь Ленина».

А его брат, Василий Ильич, в Красную Армию был призван в 1939 г. Учился в летной полковой школе, по окончании которой назначен инструктором Гатчинской военно-авиационной школы. Он готовил пилотов летать на самолетах различных типов и образцов. Василию Табакову приходилось их обучать не только под мирным небом. Доводилось курсантам во главе с инструктором участвовать в жарких схватках со стервятниками противника.

В.И. Табаков некоторое время поработал недалеко от родных мест – в Ибресинской авиашколе. Его учеником был прославленный герой Алексей Маресьев, приехавший туда для восстановления летной формы.

После войны В.И. Табаков остался служить в рядах Советской Армии.

ТИМОФЕЕВ Петр Тимофеевич (1910–1972). Капитан, комбат.

ТИМОШЕВ Аверкий Семенович, род. 1921.

ТИМОШЕВ Анатолий Семенович, род. 1924.

ТИМОШЕВ Петр Васильевич, род. 1914.

ТИМОШЕВ Петр Семенович (1914–1999). Ефрейтор, 15 сд, 203 ап.

ТИМУКОВ Петр Максимович (1923–1946).

ТИХОНОВ Виктор Алексеевич (1923–2000). Рядовой.

ТРОФИМОВ Николай Александрович (1916–1986). Рядовой.

ТЯМИН Александр Алексеевич, род. 1923. Рядовой, 541, 405 сп.

ТЯМИН Анатолий Александрович, род. 1905. Рядовой, 100 сп.

ТЯМИН Евдоким Алексеевич (1917–1999). Ст. лейтенант, 239 сп.

ТЯМИНА Клавдия Алексеевна (1920–1997). Наблюдатель 7 сд.

Командир, учитель, воспитатель

– 1946/47 новый учебный год нашу Тойсинскую среднюю школу принял новый директор – Петр Тимофеевич Тимофеев. Невысокого роста, крепкого телосложения, всегда опрятный, он нам, шестиклассникам, сразу понравился. А когда на уроках истории, чаще всего после уроков, он стал рассказывать о войне, с которой недавно пришел, о подвигах бойцов и командиров, о солдатских буднях, мы могли его слушать часами. Так впервые мы узнали правду о войне с уст самого защитника Родины. И перед нами, детьми военного времени, во весь рост вставал великий подвиг советского народа.

Так о войне мог рассказывать только тот, кто сам воевал, кто ходил врукопашную и смотрел смерти в лицо. Петр Тимофеев прошел через это. Родившийся в д. Шаймурзино Яльчикского района в 1910 г., он еще в 1933–1935 гг. служил в Красной Армии. Когда началась Великая Отечественная, его, работающего директором школы, мобилизовали в первые дни войны. Будучи политруком, затем командиром стрелковой роты, заместителем командира батальона, защищал Москву и Сталинград. В звании капитана участвовал в освобождении городов Белоруссии, Польши, штурме Кенигсберга и Берлина. До полной победы сражался он на фронтах и за мужество и стойкость был награжден орденами Александра Невского, Отечественной войны II степени и медалями. Демобилизовался в начале 1946 г.

В 1947 г. П.Т. Тимофеева избрали вторым, а затем первым секретарем Батыревского райкома партии. 15 лет трудился он на посту руководителя района, а затем — парторгом укрупненного Батыревского производственного колхозного управления. Главная ответственность послевоенного восстановления производства, экономики района легла на плечи первого лица района. И Петр Тимофеевич не смыкал глаз, по-фронтовому бился над решением этих задач. За время его работы район залечил понесенные за годы войны раны, по многим показателям вошел в число передовиков.

П.Т. Тимофеев неоднократно избирался депутатом Верховного Совета ЧАССР, был делегатом XXII съезда партии. Доброе имя фронтовика Петра Тимофеевича, его славные дела навсегда останутся в памяти народной.

С. Афанасьев

УФУКОВ Павел Никифорович, род. 1916. Ст. сержант, 6 авп.

ФЕДОСЬКИН Алексей Федорович, род. 1926.

ФЕДОСЬКИН Анатолий Семенович, род. 1924. Капитан, 353 сп, 181 зап. сп.

ФЕДОСЬКИН Дмитрий Ильич (1912–1974). Рядовой, 215 ад, 245 отд. ап.

ФЕДОСЬКИН Михаил Федорович (1924–1983). Мл. сержант.

ФЕДОСЬКИН Петр Михайлович, род. 1924. Рядовой, 18 гв. мб, 234 зап. сп.

ФЕДОСЬКИН Яков Егорович (1904–1996). Ст. сержант 309 пр, 922 п.

ФЕДОСЬКИНА Евгения Петровна, род. 1916. Рядовая.

ФИЛИМОНОВ Павел Михайлович, род. 1924.

ФОМИН Николай Владимирович, род. 1911. Сержант, 664 отд. автб.

ХАЛДЫРМИН Григорий Николаевич, род. 1925.

ХАМАНОВА Александра Гавриловна (1921–1997). Сержант, 101 об ВНОС.

Кадир Каюмович Юлдашев

Родился в 1904 г. в д. Ишмурзино-Суринск Яльчикского района Чувашской Республики. После окончания Казанского педтехникума работал заведующим детдомом, учителем. В 1929—1940 гг. в Батыревском районе – секретарь, зам. председателя, заведующий земским отделом райисполкома, зам. редактора райгазеты. В августе 1940 г. с семьей выехал в Карело-Финскую Республику в г. Курки-Йоки, где работал инструктором в райкоме партии. В первые два месяца Великой Отечественной занимался эвакуацией населения и промпредприятий в глубь страны, после чего направлен на Ленинградский фронт в качестве политрука роты 39-го батальона 6-го района авиационного базирования. С декабря 1942 г. вплоть до окончания войны был ответственным секретарем дубляжа на татарский язык газеты Ленинградского фронта «На страже Родины».

Награжден орденом Красной Звезды, медалью «За оборону Ленинграда». Демобилизован в 1946 г. В том же году избран заместителем председателя, а затем председателем Батыревского райисполкома, где работал до 1959 г. Умер в 1976 г.

ХАРЛАМПЬЕВ Михаил Гаврилович. Рядовой, 357 сп.

ХАРЛАМПЬЕВ Павел Кириллович, род. 1926.

ХЛЕБНИКОВ Александр Васильевич, род. 1921.

ХЛЕБНИКОВ Алексей Васильевич, род. 1906. Рядовой, 741 отд. тср.

ХЛЕБНИКОВ Анатолий Владимирович, род. 1926.

ХЛЕБНИКОВ Нестер Иванович, род. 1902. Рядовой, 3 тб.

ХОХЛОВ Людвиг Александрович (1926–1995).

ЧЕРНОВ Иван Иванович, род. 1923.

ЧУКМАЕВ Зейдулла Алеуллович (1914–1991). Рядовой.

ЧЫЛЫКОВ Степан Яковлевич, род. 1904. Рядовой, 18, 73 зенап.

ЮЛДАШЕВ Кадир Каюмович (1904–1976). Политрук. ЛФ.

ЯКОВЛЕВ Андрей Константинович (1901–1986). Лейтенант, 9 гв. ад.

ЯКОВЛЕВ Виктор Ильич, род. 1913.

ЯКОВЛЕВ Виталий Андреевич, род. 1926. Рядовой, 1407 зена.

ЯКОВЛЕВ Илья Константинович, род. 1915. Ст. сержант.

ЯКОВЛЕВ Михаил Андреевич, род. 1906. Рядовой, 1-й УФ.

ЯКОВЛЕВА Анна Алексеевна (1924–1984). Рядовая, писарь.

ЯЛУКОВ Александр Сергеевич, род. 1914.

ЯЛУКОВ Василий Сергеевич, род. 1924.

ЯЛУКОВ Дмитрий Сергеевич, род. 1920.

ЯЛУКОВ Николай Ананьевич, род. 1923. Мл. сержант, 306 сп.

Алманчиковская сельская администрация

с. АЛМАНЧИКОВО

АЛЕКСЕЕВ Аркадий Алексеевич (1898–1965).

АЛЯШКИН Никон Алексеевич (1911–1978). Старшина.

АНДРЕЕВ-ВОРОБЬЕВ Афанасий Сергеевич (1909–1978). Рядовой, стрелок 943 сп.

АНТИПОВ Алексей Васильевич (1918–1989). Ст. сержант, ком. отдел. 101 об войск НКВД.

АНТИПОВ Никандр Леонтьевич (1910–1982). Рядовой, стрелок 16 сп, сапер 269 аэротехр.

АНТИПОВ Николай Александрович (1923–1979). Мл. сержант, стрелок 131 сп, ком. отдел. 716 сп.

АНТИПОВ Николай Григорьевич (1924–1982). Стрелок 262 иптап, арт. разведчик 25 зап. ап.

АРТЕМЬЕВ Александр Митрофанович (1915–1997).

Куцыпин Юрий Петрович

На восемнадцатом году жизни он впервые надел солдатскую форму. Но таких, как он, необстрелянных ребят, надо было научить воевать, и Ю. Куцыпина вместе с несколькими земляками-батыревцами направили в школу снайперов. После завершения учебы Юрий получил звание сержанта и попал на передовую в качестве снайпера. Хотя в начале 1943 г. их батальон в основном стоял в обороне, приходилось быть всегда начеку. Только глубокой осенью того года войска 1-го Украинского фронта предприняли ряд решительных наступлений. И Юрий Куцыпин в составе своего полка участвовал в освобождении г. Житомир. За проявленную смелость и отвагу в тех боях он был награжден орденом Отечественной войны I степени. Но в один из тех дней фашистская пуля ранила его. Пришлось ненадолго лечь в госпиталь. Излечившись, вновь встал в строй и был назначен командиром взвода. Лейтенант Куцыпин воевал и на территории Германии. За смелость и отвагу, проявленные в боях, он награжден также орденом Отечественной войны II степени.

Демобилизовался Юрий Петрович в 1947 г. Работал учителем в родной школе с. Алманчиково, в партийных органах.

Гв. лейтенант м/с, ком. санвзвода 24 отд. сп, 326 сп 101 сд, Кар. Ф.

АРТЕМЬЕВ Виктор Митрофанович (1905–1971). Капитан 3-го ранга, политработник Волж. фл-и, зам. нач. политотдела 1 БТКА ЧФл.

БАТАНОВ Николай Никифорович (1901–1964). Стрелок 2 Горьк. об.

ВАСЬКИН Емельян Иванович (1910–1980). Мл. сержант, ком. отдел. 1236 сп, ст. оруд. мастер 167 подв. арт. рвб.

ВАСЬКИН Петр Иванович (1911–1988).

ВОЛКОВ Ефрем Васильевич (1895–1964). Сапер.

ВОЛКОВ Леонид Пантелеймонович (1924–2002). Ст. лейтенант, автоматчик 34 гв. сп 13 гв. сд.

ВОЛКОВ Мефодий Петрович (1910–1970).

ВОРОБЬЕВ Александр Сергеевич (1912–1983). Рядовой, стрелок 771 сп.

ГАВРИЛОВ Геннадий Дмитриевич (1912–1951). Рядовой.

ГАВРИЛОВ Иван Гаврилович (1898–1969). Рядовой, 116 сп.

ГАВРИЛОВ-ПАХОМОВ Петр Гаврилович (1914–1999).

ГОРБУНОВ Тимофей Михайлович (1923–1978). Стрелок 223 отд. сп.

ГОРБУНОВ-ПАВЛОВ Федор Михайлович (1913–1963). Сержант, 1204 зенап.

ГРИГОРЬЕВ Александр Семенович, род. 1927.

ГРИГОРЬЕВ Илья Никифорович (1920–1994). Лин. надсмотрщик 351 отд. пулб, 478, 530 обс, 285 орс.

ГРИГОРЬЕВ Николай Семенович, род. 1925. Снайпер 774 сп, 222 Смол. д.

ДОЛГОВ-СЕМЕНОВ Николай Владимирович, род. 1920.

ДРУЖИНИН Андрей Никитич (1905–1944).

ЕГОРОВ Александр Осипович (1903–1962). Рядовой, стрелок 257 сп, понтонер 4 помбр.

ЕГОРОВ Иван Осипович (1913–1947).

ЗАКУСКИН Геннадий Васильевич (1905–1983). Сапер, 98 военно-пол. стр-во.

ИВАНОВ Андрей Леонтьевич (1907–1951). 126 отд. мсб.

ИВАНОВ Василий Федотович (1924–2002). Сержант, радист 447 сп.

ИВАНОВ Степан Леонтьевич (1910–1942).

ИВАНОВА Нина Михайловна (1918–1992).

КАПИТОНОВ-ВАСЬКИН Федор Иванович (1906–1948). П/п 51057.

КАПРАЛОВА-ШАРИПОВА Ольга Михайловна (1925–2001). Медсестра, 95 сп 324 сд.

КАРПОВ Петр Федорович (1908–1956). Мл. сержант, 370 отд. пулаб.

КАРСАКОВ Аркадий Илларионович (1913–1996). Ст. сержант, ком. отдел. связи 996 ап, 2556 зенап.

КАРСАКОВ Василий Емельянович (1923–1971). Стрелок 183, 296 сп, 879 БАО.

КАРСАКОВ Константин Павлович (1895–1957).

КАРСАКОВ Леонид Сергеевич (1924–1983). Ст. сержант, ком. отдел. 41 гв. тбр.

КАРСАКОВ Петр Емельянович, род. 1922. 44 гв. сп 15 гв. сд, 50 гв. сд.

КАРУЕВ Виктор Владимирович (1911–1988). Пулеметчик, снайпер.

КАРУЕВ Пантелеймон Ильич (1897–1944).

КИРГИЗОВ Алексей Павлович (1916–1962). Рядовой, снайпер 260 сп.

КИРГИЗОВ Андрей Архипович (1901–1945).

КИРГИЗОВ Василий Николаевич (1917–1994). Старшина.

КИРГИЗОВ Павел Архипович (1906–1972).

КИРГИЗОВ Петр Николаевич, род. 1926. Сержант, стрелок 541 сп.

КОЗЛЕЦОВ Александр Петрович (1909–1995). Рядовой, повозочный 355 сп, хлебопек 182 рабб.

КОЛЬЦОВ Григорий Тимофеевич (1903–1958).

КОСОЛАПОВ Ефим Федорович (1900–1973).

КОСОЛАПОВ Николай Алексеевич (1916–1990). Рядовой, парт. отряд им. Молотова, пулеметчик 818 сп.

КРАСНОВ Алексей Егорович (1921–1976). Ком. отдел. 186 гап.

КРАСНОВ Никон Трофимович (1899–1950). Рядовой, 1148 сп.

КРАСНОВ Пантелеймон Егорович (1919–1952).

КСЕНОФОНТОВ Александр Константинович (1899–1945).

КУЗНЕЦОВ Григорий Леонтьевич (1918–1997). Шофер 281 сп.

КУЛАКОВ Александр Егорович (1924–1978). Ст. сержант, 67 тп 4 отд. тк, 428 абр.

КУЛАКОВ Алексей Егорович (1920–1972). Гв. сержант, стрелок 943, 78, 511 сп, 131, 12 зап. сп.

КУРМЫШЕВ Николай Иванович, род. 1913.

КУРМЫШОВА Елизавета Никифоровна, род. 1919. 324 сд.

КУЦЫПИН Петр Михайлович, род. 1924. 593 сп.

КУЦЫПИН Юрий Петрович, род. 1925. Лейтенант, пом. комвзвода 99 гв. д. 197 сп. 1-й УФ.

КУЧЕРОВ Александр Иванович (1907–1947).

КУЧЕРОВ Николай Николаевич (1923–1957).

ЛЕОНТЬЕВ Александр Петрович (1925–1986). Рядовой, сапер 880 отд. сапб.

ЛЕОНТЬЕВ Александр Федорович, род. 1915.

ЛЕОНТЬЕВ Николай Петрович (1923–1985). Ефрейтор, стрелок 1408 сп, пулеметчик 18 пуладн.

ЛЕОНТЬЕВ Петр Васильевич (1900–1972). Стрелок 521 сп.

ЛЕОНТЬЕВА Лидия Васильевна (1910–1977).

ЛУКИЯНОВ Антип Семенович, род. 1923.

ЛУКИЯНОВ Гурий Семенович, род. 1922.

ЛУКИЯНОВ Савватий Семенович (1910–1945)

МАКСИМОВ Михаил Гаврилович (1899–1945).

МАРИН Александр Николаевич (1911–1975). Гв. ст. сержант, механик-водитель 185, 122 тбр.

МАТРЕЕВ Александр Михайлович (1925–1996). УФ.

МЕДВЕДЕВ Мефодий Васильевич, род. 1908.

МИХАЙЛОВ Иван Михайлович (1895–1953).

МИХАЙЛОВ Сергей Иванович, род. 1923. Связист, в/ч 16093, 3-й УФ.

МИХЕЕВ Алексей Иванович (1924–1985). Рядовой, 133 зап. сп, 46 зап. абр, слесарь-демонтажник роты тылового обслуж.

МИХЕЕВ Владимир Семенович, род. 1921.

МИХЕЕВ Семен Григорьевич (1902–1966). Пулеметчик.

МОНАХОВ Михаил Сергеевич (1923–1977). 34 мбр, ЗФ.

МУЛЛИН Лев Алексеевич (1924–1975).

МЫШОВ Иван Алексеевич (1909–1975).

МЫШОВ Николай Александрович (1924–1983). Гв. ефрейтор, 25, 20 ап, 1-й УФ.

НИКИТИН Зосим Константинович (1918–1983). Гв. старшина, ком. танка, зам. политрука 5 тп, 57 гв. тбр, СЗФ.

НИКИТИН Леонтий Кириллович (1924–1994). Рядовой, 137 зап. сп, 112 тбр.

НИКИТИН Михаил Алексеевич (1918–1989). 2-й УФ.

НИКИТИН Николай Тимофеевич (1906–1975).

НИКИТИН Сергей Никитич (1906–1965).

НИКИФОРОВ Анатолий Васильевич (1914–1991). Радист 2 гв. мсд, 93 сд.

НИКИФОРОВ Николай Николаевич (1923–1996). Мл. сержант, пулеметчик 57 отд. сбр, ком. отдел. 312 гв. сп.

ОСИПОВ Александр Михайлович (1920–1965). 338, 184 сд.

ОСИПОВ Михаил Осипович (1898–1952). 85 зап. ап.

ПАВЛОВ Иван Дмитриевич (1913–1998). Рядовой, стрелок 550 сп, 125 сд, 3-й БФ.

ПАХОМОВ Александр Прокопьевич (1922–1980). Рядовой, 422 сп, ЮЗФ.

ПЕТРОВ Анатолий Ефремович, род. 1924. Рядовой, стрелок 20 зап. сп 127 зап. ап, 339 гв. сп.

Защитники Отечества — Тенюшевы

Отец двух сыновей 43-летний Яков Иванович Тенюшев храбро сражался на поле брани вплоть до Дня Победы, приближая его с оружием в руках. Но погиб через два дня от рук недобитых фашистов (о нем есть сведения в 1-м томе первой части шеститомного издания книги «Память»). Его сын, Иван Яковлевич Тенюшев, был мобилизован в Красную Армию в начале 1942 г. Боевое крещение получил в боях за освобождение г. Великие Луки, в форсировании реки Ловать. Старший сержант, командир взвода 14-й отдельной бригады связи Тенюшев успешно действовал в сложной боевой обстановке, умело командовал своим подразделением в составе Северо-Западного фронта. В одном из боев Иван Тенюшев был тяжело ранен. Излечившись в госпитале, он вновь вернулся в строй и Победу встретил в Будапеште. За мужество и стойкость, проявленные в боях, награжден орденами Красной Звезды, Отечественной войны I степени и медалями.

Демобилизовался И.Я. Тенюшев в конце 1945 г. Окончил пединститут, защитил кандидатскую диссертацию. Работает в Чувашском государственном университете, был одним из основателей факультета журналистики. Им подготовлено и издано 22 научно-популярные книги. Ему присвоено звание «Заслуженный работник культуры Чувашской Республики».

ПЕТРОВ Аркадий Алексеевич, род. 1927. Рядовой, 60 зап. ап, в/ч 44960.

ПЕТРОВ Василий Иванович (1907–1961). Пулеметчик 85 сп, 1 отд. зенап, 738 зенап.

ПЕТРОВ Григорий Прокопьевич (1903–1956). Рядовой, стрелок 372 сп НКДВ.

ПЕТРОВ Николай Прокопьевич (1904–1967).

ПЕТРОВ Федор Леонтьевич (1910–1980). 128 сп, ЗФ.

ПОВАХОМ Константин Гаврилович, род. 1918.

ПОВАХОМ Николай Матвеевич (1907–1981). Рядовой, 1236, 1108 сп.

ПОВАХОМ Пантелеймон Матвеевич (1921–1998). Гв. ст. сержант, механик-водитель 25 отд. тп, 89 мехп.

ПОВАХОМ Семен Николаевич (1920–1990). 181 сп.

ПОПОВ Никандр Николаевич (1911–1959).

ПОПОВ Петр Николаевич (1915–1981). Гв. сержант, шофер 54 гв. минп.

ПОПОВ Порфирий Михайлович (1895–1972).

ПОПОВ Федор Порфирьевич, род. 1921. ТОФ.

РАДИОНОВ Кузьма Егорович (1898–1965).

РОДИОНОВ Александр Кузьмич (1924–1955).

СЕМЕНОВ Николай Семенович (1924–1981). Сержант, разведчик 518 пушап, ком. отдел. 135 арм. ап.

СЕРГЕЕВ Самуил Трофимович (1925–1975).

СТЕПАНОВ Александр Прокопьевич (1918–1968). Сержант, шофер 317 авиабазы, 449 БАО.

СТЕПАНОВ Василий Кузьмич (1918–1994). Сержант, спец. полевых каб. линий 155 сп, стрелок 8 зап. сп.

СТИХОВ Николай Павлович (1918–1958).

СТИХОВ Федор Григорьевич (1922–1989). Рядовой, 82 ап, 2-й ДВФ.

СЫМКИН Александр Иванович (1902–1961).

ТЕНЮШЕВ Иван Яковлевич, род. 1923. Капитан, 14 отд. брс.

ТЕНЮШЕВ Леонид Яковлевич, род. 1924. Мл. сержант, 612, 780 ап, 185 отд. иптд, ком. орудия 171 сд.

ТЕНЮШОВ Григорий Трофимович, род. 1924.

ФЕДОРОВ Алексей Дмитриевич (1923–1971). Рядовой, стрелок 387 сп 355 сд, ДВФ.

ФЕДОРОВ Емельян Андреевич, род. 1918.

ФЕДОРОВА-ДРУЖИНИНА Лидия Никитична, род. 1920. Рядовая, связист 90 об ВНОС, 44 зенпулп.

ФЕДОТОВ Николай Гаврилович (1902–1988). Рядовой, стрелок 140 сд, 1-й УФ.

ФРАНЦУЗОВ Михаил Анисимович (1903–1948).

Наводчик орудия

Леонид Яковлевич Тенюшов родился в 1924 г. в с. Алманчиково Батыревского района. 3 августа 1942 г. он вместе с другими 18 парнями из этого села мобилизован в ряды Красной Армии. После краткосрочной учебы на курсах был определен наводчиком орудия 185-го отдельного истребительного противотанкового дивизиона 612-го артиллерийского полка. В составе 1-го Прибалтийского фронта Леонид Тенюшов громил врага на Витебско-Полоцком направлении. В конце 1943, в первой половине 1944 г. он участвовал в разгроме городокской группировки противника. А осенью 1944 г. Л. Тенюшов сражался в районе Риги, Шяуляя, Резекне. Опытного наводчика назначили командиром орудия. Только третье тяжелое ранение вывело его из строя, и в феврале 1945 г. из освобожденной Польши он вернулся на родину. За мужество и отвагу, проявленные в боях, сержант Л.Я. Тенюшов награжден орденом Славы III степени, медалью «За отвагу».

После войны работал бригадиром, учетчиком в колхозе, начальником отделения связи, председателем сельского Совета.

ХАДАРОВ Аркадий Захарович (1918–1953).

ХИТРОВ Григорий Тихонович (1914–1993). Гв. старшина, ст. механик самолета 224 бап, 126 гв. бап.

ХИТРОВ Павел Федорович (1909–1965). Минометчик 275 сп, стрелок 434 сп.

ЧУГУНОВ Никандр Васильевич (1907–1961). Гв. старшина, ст. писарь 153, 914 сп, 76 п. войск НКВД.

ШАРИПОВ Николай Михайлович (1920–1992). Ст. матрос, машинист котельной крейсера «Чапаев», ледокола «Волынец», разведчик 55 морсбр, 255 минп.

ШАРИПОВ Сергей Михайлович, род. 1907.

ШЕМАЛАКОВ Сергей Васильевич, род. 1912.

Балабаш-Баишевская сельская администрация

с. БАЛАБАШ-БАИШЕВО

АБЛЯСОВ Иван Исаакович. Рядовой.

АГАШЕВ Александр Николаевич (1907–1992). Ефрейтор, 752 минп, 2-й УФ.

АГАШЕВ Георгий Филиппович, род. 1919. Ефрейтор, 30 отд. п., 3-й УФ.

АГАШЕВ Егор Матвеевич (1919–1975). Рядовой.

АГАШЕВ Михей Сергеевич, род. 1913. Рядовой, 24 мсп, ЛФ.

АГАШЕВ Николай Николаевич. Рядовой.

АЛЕКСАНДРОВ Николай Александрович (1918–1987). Рядовой, 883 сп, БФ.

АЛЕНДЕЕВ Ерофей Демьянович (1894–1969). Рядовой.

АНДРЕЕВ Роман Андреевич (1913–1995). Ст. сержант, отд. автотракт. б., 1-й БФ, 2-й УФ.

АРДЮКОВ Андрей Александрович. Рядовой.

БАЙДУРАЕВ Алексей Евсеевич (1924–1991). Сержант, 222 сп, 2-й БФ.

БАЙДУРАЕВ Егор Гаврилович. Рядовой.

БАЙДУРАЕВ Ксенофонт Владимирович (1926–1985). Рядовой, 137, 5 сп, 125 отд. сп.

БАХИТОВ Венедикт Михайлович. Рядовой.

БЕЛОВ Василий Павлович (1923–1991). Рядовой, 96 особ. сбр, Ст. Ф.

БЕЛОВ Роман Иванович (1914–1992). Рядовой, 95 сп.

БЕЛОВ Семен Герасимович. Рядовой.

ВАНЬКОВ Василий Константинович. Рядовой.

ВАНЬКОВА Мария Федотовна (1917–2002). Ст. лейтенант м/с, 827 гап, ВФ.

ВАРИКОВ Илья Петрович (1910–2002). Рядовой, 303 сд, УФ.

ВАСИЛЬЕВ Павел Михайлович (1921–2003). Сержант, 176 гв. п., СФ.

ВАСИЛЬЕВ Порфирий Васильевич (1907–1984). Рядовой.

Военный фельдшер Мария Ванькова

Единственной женщиной, участвовавшей на фронтах Великой Отечественной из с. Балабаш-Баишево, была Мария Федотовна Ванькова. Окончившая еще в 1940 г. Цивильскую фельдшерскую школу, она, одна из первых добровольцев села, была направлена в 827-й артиллерийский полк военным фельдшером. Сражаясь в составе Брянского, Калининского, Волховского фронтов, испытала все тяготы суровой фронтовой жизни. Сотни и сотни спасенных ею солдат вновь возвращались в строй. Только во время одного из кровопролитных сражений по прорыву окружения ею и двумя фельдшерами с поля боя вынесено около 40 командиров и бойцов. За этот подвиг М. Ванькова была награждена орденом Отечественной войны II степени. Вот что было написано в приказе командира полка по этому поводу: «Поздравляю М.Ф. Ванькову, А.Д. Стафика, первыми в полку получивших ордена. Товарищи командиры, комиссары и красноармейцы, постоянно увеличивайте ряды героев. В своей работе берите пример с самых лучших...».

Мария Федотовна и в те годы находила возможность переписываться с земляками. О мужественных и храбрых солдатах она регулярно сообщала в райгазету «Коммунар». От нее же узнали, что она сама награждена медалью «За отвагу». Демобилизована в звании лейтенанта медицинской службы после тяжелого ранения в январе 1944 г. Вернувшись на родину, в течение 31 года работала по охране здоровья людей.

ВАСЮТКИН Иван Иванович. Рядовой.

ГОРДЕЕВ Николай Александрович (1904–1984). Рядовой, 188 сп.

ДАНИЛОВ Павел Никифорович (1924–1989). Рядовой, 45 тбр, 1-й УФ.

ДЕМЕНЦОВ Илларион Григорьевич (1899–1987). Рядовой, 133, 60 сп, ЛФ.

ДЕМЕНЦОВ Яков Илларионович (1923–1991). Ст. лейтенант, 179 иптап, 1-й УФ.

ЕФИМОВ Василий Антонович (1915–1994). Ефрейтор, 2 гв. минп.

ЕФИМОВ Петр Антонович (1909–1974). Рядовой, 640 сп, 1-й УФ.

ИВАНОВ Кирилл Михайлович (1923–1991). Рядовой, 349 гв. сп, 3-й УФ.

ИЛЬМЕТОВ Степан Леонтьевич (1922–1974). Рядовой, 944 пп, ЛФ.

КАЗАКОВ Никон Александрович (1901–1941). Рядовой.

КАЗАКОВ Яков Исаакович (1925–1979). Рядовой, 695 сп, 1-й УФ.

КАТЫКОВ Алексей Васильевич. Рядовой.

КАТЫКОВ Василий Филиппович (1904–1964). Рядовой.

КАТЫКОВ Михаил Ефимович. Рядовой.

КАЮКИН Петр Степанович. Рядовой.

КИДАНОВ Аркадий Леонтьевич. Рядовой.

КИДАНОВ Иван Михайлович (1907–1981). Рядовой, 60 загр. отряд, ЮЗФ.

КИДАНОВ Леонтий Михайлович, род. 1897. Рядовой, 231 зап. сп.

КИДАНОВ Яков Михайлович (1900–1974). Рядовой, 72 обс, 13 гв. к., 4-й УФ.

КИРИЛЛОВ Евстафий Константинович. Рядовой, 568 сп.

КИРИЛЛОВ Петр Евстафьевич (1923–1970). Рядовой.

КИРИЛЛОВ Степан Кириллович. Рядовой.

КИРИЛЛОВ Трофим Константинович. Рядовой.

КИРИЛЛОВ Алексей Семенович. Рядовой.

КОЗЛОВ Василий Иванович (1894–1977). Рядовой, 106 сп, 3-й УФ.

КОЗЛОВ Иван Иванович (1897–1956). Рядовой.

КУЗЬМИЧЕВ Иван Александрович (1910–1983). Ефрейтор, 285 сп, ЛФ.

КУЗЬМИЧЕВ Илья Павлович (1924–1991). Рядовой, 100 сп, 3-й УФ.

Оборонял Ленинград

Петр Степанович Тихонов родился в 1923 г. в с. Балабаш-Баишево. Осенью 1941 г. направлен на строительство оборонительных сооружений по реке Сура. В мае 1942 г. призван в ряды Красной Армии. В составе 23-й стрелковой бригады оборонял Ленинград. После тяжелого ранения в голову в июне 1943 г. демобилизован. За отличные боевые действия при обороне Ленинграда награжден орденами Славы III степени и Отечественной войны I степени.

В августе 1944 г. райвоенкоматом направлен в органы внутренних дел, где проработал до 1953 г.: участковым, оперуполномоченным в Чувашском и Московском управлениях милиции. Затем – в учреждениях образования, промышленных и других предприятиях Москвы.

КУЗЬМИЧЕВ Николай Александрович (1924–1995). Ефрейтор, наводчик 954 сп, 2-й БФ.

КУРТМИН Илья Максимович (умер в 1946). Рядовой.

ЛАРЕВ Алексей Осипович (1912–1960). Рядовой, ЛФ.

ЛАРЕВ Илья Кириллович (1908–1975). Рядовой, 95 сп, ЛФ.

ЛАРЕВ Михаил Кириллович (1895–1965). Рядовой.

ЛАРЕВ Петр Павлович (умер в 1957). Рядовой.

ЛЬВОВ Николай Александрович (1907–1984). Рядовой, 208 сп, БФ.

МАЙЗУРОВ Василий Сергеевич (1920–1962). Рядовой.

МАКСИМОВ Николай Иванович (1925–1987). Старшина, 220 сп, БФ.

МАЛИНОВ Петр Матвеевич. Рядовой.

МАЛЫШЕВ Гаврил Куприянович (1924–1971). Рядовой.

МЕШКОВ Арсентий Мартынович. Рядовой, 290 сп, 2-й БФ.

МЕШКОВ Василий Осипович, род. 1926. Рядовой.

МЕШКОВ Марк Константинович (1906–1958). Рядовой.

МЕШКОВ Петр Николаевич (1913–1984). Рядовой, 716 сп, 151 пулбр.

МИХАЙЛОВ Василий Михайлович (1922–1974). Рядовой, 94 отд. сбр, Ст. Ф.

МИХАЙЛОВ Илья Михайлович (1923–1990). Сержант, 21 гв. вдд.

НИКИТИН Николай Иванович (умер в 1948). Рядовой.

НИКИТИН Петр Иванович, род. 1926. Сержант, 105 п., ПФ.

НИКИТИН Федор Матвеевич (1924–1966). Рядовой.

НИКИТИН Федор Павлович (1902–1985). Рядовой, 445 сп, 1-й УФ.

НИКИТИН Федор Романович (1910–1975). Рядовой, 377 сд, ЗФ.

НИКОЛАЕВ Михаил Андреевич (1903–1990). Сержант, 4-й УФ.

НИКОЛАЕВ Самуил Осипович (1903–1994). Рядовой, 95 сп.

НЮРГАЧЕВ Василий Иванович. Сержант.

НЮРГАЧЕВ Илья Иванович (1923–1972). Сержант, 134 сп, ЗФ.

ОСИПОВ Василий Иванович. Рядовой.

ПЕРОВА Мария Андреевна, род. 1921. Сержант, 25 тп, 16 мех. отряд им. Суворова.

ПЕТРОВ Николай Петрович. Рядовой.

САКМАРОВ Матвей Алексеевич, род. 1913. Рядовой, 116 опс, Ст. Ф.

САКМАРОВ Петр Алексеевич. Рядовой.

СЕМЕНОВ Алексей Егорович (умер в 1946). Рядовой.

СЕМЕНОВ Данил Владимирович (1912–1982). Сержант, 897 сп, ЦФ.

СЕМЕНОВ Дмитрий Константинович, род. 1911. Рядовой, 1122 сп, 1-й УФ.

СЕМЕНОВ Илья Иванович. Рядовой, 843 ап.

СЕМЕНОВ Петр Владимирович. Рядовой.

СЕМЕНОВ Петр Николаевич. Рядовой.

СЕМЕНОВ Федор Николаевич. Рядовой.

СЕНДРУКОВ Артемий Константинович (1912–1949). Рядовой.

СИБИРЯКОВ Иван Васильевич (1910–1979). Рядовой, ЛФ.

СМИРНОВ Алексей Петрович. Рядовой.

СОКОЛОВ Авксентий Семенович (1898–1985). Рядовой, 247 сп, СЗФ.

СОКОЛОВ Артемий Тарасович (1919–1998). Рядовой, 330 сп, 88 д.

СОКОЛОВ Василий Авксентьевич (1924–2001). Рядовой, 872 ап, 1-й БФ.

СОКОЛОВ Иван Николаевич (1914–1984). Ст. сержант, 452 сп, КФ.

СОКОЛОВ Иван Тарасович (1910–1990). Рядовой, 330 сп, Ст. Ф.

СОКОЛОВ Михаил Андреевич. Рядовой.

СОКОЛОВ Михаил Николаевич (1925–1996). Рядовой, 1319 сп.

СОКОЛОВ Степан Николаевич (1922–1992). Мл. сержант, 29 вдп, Кал. Ф.

СОСНОВ Архип Михайлович (1920–1992). Рядовой, 704 БАО, КФ.

СОСНОВ Петр Степанович (1915–1994). Рядовой.

СОСНОВ Роман Степанович. Рядовой.

СТЕПАНОВ Иван Степанович (1916–1994). Старшина, 31 тп, УФ.

СЫРОЙКИН Павел Осипович. Рядовой, 9 санп, Кал. Ф.

ТАРАСОВ Порфирий Оманович (1916–1983). Старшина, 600 сп, 1-й УФ.

ТЕРЕНТЬЕВ Василий Акимович (1916–1994). Сержант.

ТЕРЕНТЬЕВ Иван Акимович. Лейтенант, 2-й БФ.

ТИХОНОВ Алексей Абрамович. Рядовой.

ТИХОНОВ Владимир Авксентьевич (1898–1944). Рядовой.

ТИХОНОВ Евстафий Семенович (1911–1980). Рядовой.

ТИХОНОВ Егор Игнатьевич (1912–1987). Рядовой, 154 сп, 2-й УФ.

ТИХОНОВ Иван Иванович (1922–1998). Ст. сержант, 14 гв. д., ЮЗФ.

ТИХОНОВ Иван Федотович (1923–1995). Рядовой.

ТИХОНОВ Иустим Игнатьевич (1915–1985). Рядовой, шбр, 2-й БФ.

ТИХОНОВ Николай Петрович. Рядовой.

ТИХОНОВ Петр Степанович, род. 1923. Рядовой, 23 сбр, ЛФ.

ТИХОНОВ Степан Васильевич (1901–1981). Рядовой, 202 отд. отряд размин.

ТРАКОВ Иван Герасимович (1922–1988). Лейтенант, 160 сд, Бр. Ф.

ТРАКОВ Яков Герасимович. Рядовой.

ТУКМАКОВ Александр Алексеевич, род. 1922. Рядовой.

ТУКМАКОВ Елизар Алексеевич (1914–1975). Рядовой, 28 особый сп.

ТУКМАКОВ Николай Алексеевич (1918–1991). Рядовой, 20 москов. д., ЛФ.

ТЯМИН Иван Илларионович (умер в 1951). Рядовой.

ТЯРОВ Василий Михайлович (1910–1980). Рядовой, 158 сп, ЛФ.

УХТЕРОВ Петр Константинович (1901–1965). Рядовой.

УХТЕРОВ Прокопий Константинович (1907–1976). Рядовой, 527 сп.

ФЕДОРОВ Иван Аверкиевич (умер в 1949). Рядовой.

ХРАМОВ Александр Михайлович (1925–1994). Рядовой, 44 отд. сп, УФ.

ХРАМОВ Алексей Ильич (1918–1985). Ст. лейтенант, 190 сп, 1-й ДВФ.

ХРАМОВ Василий Тарасович, род. 1925. Рядовой.

ХРАМОВ Михаил Михайлович (1922–1980). Ефрейтор, 82 стрелочник путевой жд, 2-й БФ.

ХРАМОВ Петр Васильевич (1913–1999). Рядовой, 1004 сп, КФ.

ХРАМОВ Федор Васильевич (1905–1952). Рядовой.

ХРАМОВ Федот Васильевич, род. 1909. Рядовой.

ХРАМОВ Яков Михайлович (1915–1969). Рядовой.

ЧАДАНОВ Алексей Семенович. Рядовой.

ЧАДАНОВ Иван Семенович (1913–1982). Рядовой.

ЧЕБОКСАРОВ Федор Ильич. Рядовой.

ЧЕРНОВ Алексей Петрович, род. 1923. Сержант, 37 гв. бр, 3-й БФ.

ЧЕРНОВ Иясоний Иванович (1925–1972). Рядовой.

ЧЕРНОВ Михаил Иванович (1909–1976). Рядовой, 527 сп, ЛФ.

ШАВИКОВ Василий Ильич (1905–1974). Сержант, 953 сп, Кал. Ф.

ШАКАМАНОВ Роман Владимирович (1922–1991). Рядовой, 158 сп, ПФ.

ШЕСТАКОВ Алексей Иванович (1895–1973). Сержант, 171 сп, Ст. Ф.

ШИХРАНОВ Василий Федотович (1909–1971). Рядовой, 222 рабб, ЛФ.

ШИХРАНОВ Петр Федотович. Рядовой.

ШЛЕЕВ Василий Харламович (умер в 1959). Рядовой.

ШУГУРОВ Димитрий Иванович (1909–1985). Рядовой, 57 отд. див. бронепоезд, Кал. Ф.

ШУГУРОВ Иван Павлович (1906–1988). Рядовой, 116 сп, Кал. Ф.

Вся жизнь — подвиг

Николай Владимирович Зверев родился в 1924 г. в д. Бахтигильдино. В 1942 г. 18-летний парень был призван в армию, и местом его службы определен Тихоокеанский флот. Пять лет жизни отдал Николай Зверев беспокойной, порой опасной службе моряка. Воевал он на Дальнем Востоке против самураев в составе 69-го отдельного пулеметного батальона. Береговая оборона была главной задачей данного подразделения. И старший матрос Зверев не раз отличался при охране дальневосточных рубежей страны.

В 1947 г. Н.В. Зверев был демобилизован и до 1950 г. работал в органах госбезопасности г. Москвы. После возвращения домой он трудился на советско-партийной работе. В 1957 г. колхозники колхоза «Маяк» избрали его своим председателем. Четверть века тянул Николай Владимирович этот тяжелый воз. Под его руководством колхоз из года в год увеличивал производство сельскохозяйственной продукции, укреплялась экономика хозяйства, улучшалась жизнь колхозников. Неузнаваем стал облик села.

За большие заслуги, достигнутые в развитии сельскохозяйственного производства, Н.В. Зверев награжден орденами Трудового Красного Знамени, «Знак Почета» (дважды) и медалями.

ЯКОВЛЕВ Алексей Христофорович (1905–1987). Рядовой, 215 сп, Кал. Ф.

ЯКОВЛЕВ Вениамин Иванович. Рядовой.

ЯКОВЛЕВ Михаил Максимович (1877–1998). Рядовой.

ЯКОВЛЕВ Николай Александрович. Рядовой.

ЯКОВЛЕВ Семен Васильевич. Рядовой.

Бахтигильдинская сельская администрация

д. БАХТИГИЛЬДИНО

АЛЕКСЕЕВ Афанасий Кириллович, род. 1913.

АНТОНОВ Василий Дмитриевич (1924–1975). 5 особый мехк.

АНТОНОВ Иван Филимонович (1923–1982). Рядовой, 149 сп.

АРТЕМЬЕВ Алексей Артемьевич (1910–1996). 118 сп.

ВАСИЛЬЕВ Михаил Андреевич (1925–1998). Рядовой, автоматчик 95 сп.

ДЕНИСОВ Илья Алексеевич (1920–1984). Ст. лейтенант, 277 сп, Бр. Ф.

ДЕНИСОВ Петр Алексеевич (1922–1999). 4 гв. тяжминбр.

ДОЛГОВ Василий Егорович, род. 1925. Рядовой, 50 ап, ракетн. часть.

ЕГОРОВ Иван Акимович.

ЕГОРОВ Павел Герасимович (1910–1977). Ранен.

ЗАЙЦЕВ Семен Трофимович, род. 1926.

ЗВЕРЕВ Николай Владимирович, род. 1924. 69 отд. пулб, ТОФ.

ЗВЕРЕВ Степан Львович (1908–1983). Рядовой, 185 отд. огнемр. Ранен.

КИРГИЗОВ Иван Федорович (1910–1990). Рядовой, 1104 сп. Ранен.

КОНСТАТИНОВ Василий Александрович (1924–1979). Рядовой, 132 сд, 171 п.

КРАСНОВ Николай Иванович, род. 1925. Рядовой, 138 гв. п. Ранен.

КУЗНЕЦОВ Аврам Прохорович, род. 1924. Рядовой, 343 сп. Ранен.

ЛЕОНОВ Василий Павлович (1922–1978). Старшина, СКФ, БФ. Ранен пять раз.

МАТВЕЕВ Василий Леонтьевич (1923–1998). Сержант, 592 ап, 4 ибр, 2-й БФ.

МАТВЕЕВ Петр Никитич (1918–1992). Старшина, 644, 246, 225 автб, 1-й БФ.

МЕРЗЛОВ Василий Михайлович (1906–1977). УФ.

МИХАЙЛОВ Леонтий Семенович (1908–1983). Рядовой, 281, 70 отд. сб.

«Ходили мы походами...»

(Из воспоминаний Ивана Семеновича Федотова)

В действующую армию меня мобилизовали в сентябре 1941 г. и направили на учебу в школу авиамехаников в Тушино г. Москвы. Но долго учиться не пришлось: враг наступал на Москву, и нас, курсантов, присвоив звание, направили на передовую. Воевал я командиром отделения стрелковой роты. В суровые декабрьские морозы 1941 г. началось контрнаступление наших войск под Москвой. В тех боях я получил боевое крещение и ранение.

Выписавшегося из госпиталя, меня направили в 50-ю армию и назначили помощником командира взвода ПТР. Мне запомнились кровопролитные бои вблизи городов Сухиничи, Жиздра. Противник вводил в бой все новые и новые силы. Особенно трудно пришлось моему взводу, но мы выдержали танковые атаки врага, а потом сами пошли в наступление. В 1943 г. нашу часть расформировали и передали в 324-ю стрелковую дивизию. Отдельный лыжный батальон, в состав которого входил наш взвод, в ночь с 22 на 23 февраля 1944 г. форсировал Днепр в его верхнем течении. Мне, как командиру взвода, было приказано на правом берегу реки занять плацдарм и удержать его до прихода свежих сил. Мы выполнили приказ, однако на четвертый день боя я был тяжело ранен и отправлен в госпиталь. После выздоровления в составе Резерва Главного Командования участвовал в сражениях на территории Украины, Чехословакии, Австрии. Мы выдержали все. Победу я встретил в Альпах. У меня до сих пор сохранилось в памяти, как хорошо нас встречали чехи и словаки.

За проявленное в боях мужество меня наградили орденом Отечественной войны I степени (за Москву), медалью «За отвагу» (за форсирование Днепра). Демобилизовали в декабре 1945 г.

ПАВЛОВ Алексей Павлович (1923–1982).

ПАВЛОВА Анна Семеновна (1922–2003). Рядовая, 13 п. Ранена.

ПЕТУХОВ Андрей Алексеевич (1909–1980). Рядовой. Ранен.

ПРОКОПЬЕВ Афанасий Максимович (1907–1992). Рядовой, ЗФ. Ранен.

ПРОКОПЬЕВ Григорий Архипович (1916–1992). Мл. лейтенант, Кал. Ф, СЗФ. Ранен.

ПРОКОПЬЕВ Иван Архипович (1906–1989). Рядовой, 505 п.

РОДИОНОВ Кузьма Васильевич (1890–1981).

РОДИОНОВ Никита Михайлович (1911–1978). Лейтенант, Кал. Ф, БФ. Ранен.

СЕМЕНОВ Павел Семенович (1920–1985). Рядовой, 284 сп, 224 ап.

СОРОКИН Николай Николаевич, род. 1927.

ТИТОВ Кирилл Власович (1898–1976). Ефрейтор, 1166 сп, гл. авиац. ск. Ранен.

ТИТОВ Семен Кириллович, род. 1923.

ФЕДОРОВ Иван Федорович (1910–1979). Ст. сержант, 1059 сп, 2-й УФ.

ФЕДОТОВ Василий Ефимович (1918–1978). Рядовой, 161 гв. сп.

ФЕДОТОВ Дмитрий Ефимович, род. 1926. Рядовой, 359 зап. сп.

ФЕДОТОВ Иван Семенович, род. 1922. Ст. сержант, 50 сп.

ФЕДОТОВ Прокопий Васильевич (1918–1980). Ст. сержант, 403 б., 2-й БФ.

д. БАЛАБАШ-НУРУСОВО

АРТАМОНОВ Георгий Григорьевич (1912–1996). Рядовой, 33, 83 сп.

БАКАРЕВ Николай Филиппович (1921–1984). Сержант, 93 гв. сп, 21 А.

БОРИСОВ Андрей Степанович (1901–1994). Рядовой, 217 сп.

ВАСИЛЬЕВ Василий Степанович, род. 1918. Рядовой, 1295 ап.

ГЛАДКОВ Василий Матвеевич (1916–2000). УФ.

ГУСЕВ Федор Иванович (1914–1979). Рядовой, 75 тп, 3-й БФ.

ДЕЛЬЦОВ Иван Петрович (1924–1986). Рядовой, 13 автп, 97 гв. минп.

ДМИТРИЕВ Иван Дмитриевич (1910–1993). ЛФ.

ИВАНОВ Иван Моисеевич (1905–1984). Сержант, 93 гв. п., ЛФ.

ИВАНОВ Федор Петрович, род. 1926. Рядовой, 3 гв. дп.

КАБАЕВ Василий Андреевич (1908–1981). Рядовой, стрелок 527, 442 сп. Ранен.

КАБАЕВ Прокопий Андреевич (умер в 1978).

КАБАЕВ Семен Ефремович (1908–1975). Рядовой, партиз. отр. «Смерть фашистам» Смоленск. обл.

КУЗНЕЦОВ Александр Андреевич (1908–1981). Рядовой, 120 спец. авп.

КУЗНЕЦОВ Николай Васильевич (1925–1980). Рядовой, 806 сп.

ЛУКИЯНОВ Петр Григорьевич (1923–1989). Рядовой, 3 ТА, 13 рк.

ЛЫСКОВ Артемий Кузьмич (1918–1979). Рядовой, 147 сд, 16 сп.

ЛЫСКОВ Петр Ефремович (1914–1981). Рядовой, 660 п., 2-й УФ.

МАЛЬЧИКОВ Иван Васильевич (1896–1987). Рядовой, ЛФ. Ранен.

МАЛЬЧИКОВ Михаил Иванович (1925–1977). Мл. сержант.

НИКИТИН Егор Дмитриевич (1906–1994). Рядовой, 620 сп.

ПИКАЕВ Петр Николаевич (1919–1986). Старшина, СФ. Ранен.

ПРОКОПЬЕВ Иван Прокопьевич (1913–1982). Рядовой, стрелок 132 сп.

ПРОКОПЬЕВ Константин Михайлович (1917–1997). Рядовой, 511 отд. равп.

СЕРГЕЕВ Терентий Сергеевич (1912–2002). Рядовой, 33 сп.

ТЕРЕНТЬЕВ Василий Моисеевич (1924–2002). Ст. матрос, берегов. обор., СФл.

ТЕРЕНТЬЕВ Василий Терентьевич (1924–1994). Ст. сержант, 306 сп, 23 А.

УРМАКОВ Алексей Егорович (1918–1993). Рядовой, 10 сбр, 1132 сп, 61 А.

УРМАКОВ Константин Филиппович (1908–1979). Рядовой, 44 отд. помп.

ФЕДОРОВ Константин Владимирович (1916–1993). Рядовой, 14 иптп.

ФИЛИППОВ Степан Филиппович, род. 1919.

ШУЛАЕВ Иван Сергеевич (1902–1984). Рядовой, БФ. Четырежды ранен.

ЮРКИН Василий Максимович (1922–2002). Старшина, 660 БАО.

ЮРКИН Василий Никитич (1926–1983). Мл. сержант, 1295 сп, 4 зенпулп, 2-й БФ.

ЮРКИН Николай Евсеевич (1922–1975). Мл. лейтенант, ЛФ.

ЮРКИН Николай Никитич (1919–1976). Рядовой, 233 сд.

ЮРКИН Петр Кириллович (1914–1975). Рядовой, ЗФ.

пос. УЛЬЯНОВКА

АНДРЕЕВ Андрей Тимофеевич (умер в 1989).

АРТЕМЬЕВ Тимофей Артемьевич, род. 1911.

ВАСИЛЬЕВ Александр Прокопьевич (1906–1989). Рядовой, гв. д., ЗФ.

ВАСИЛЬЕВ Трифон Васильевич (1906–1991).

ВОРОНОВ Георгий Маркелович (1906–1975). Сержант, 61 УР, 384 отд. пулаб.

ИВАНОВ Александр Иванович (1908–1989). Рядовой, стрелок 571 сп.

КАТЫКОВ Алексей Васильевич (1918–2002). Рядовой, 128 сп, ЗФ.

НИКИШОВ Игнатий Васильевич (1909–1986). Мл. сержант, 324 д., 2 б., 191 п., 1091 сп.

ПАВЛОВ Поликарп Маркелович (1924–1975). Рядовой, 624 рад.

ПЕТРОВ Георгий Семенович, род. 1925. Рядовой, ЗФ, БФ, 1-й ПФ.

СЕМЕНОВ Петр Алексеевич (1923–1980). Рядовой, 17 мсбр.

СТЕПАНОВ Василий Степанович (1911–1980). Рядовой, 11 мсб, 95 п.

ЯКОВЛЕВ Павел Терентьевич (1906–1987). Рядовой, связист 48 особ. зенад, СФ.

Бикшикская сельская администрация

д. ПОЛЕВЫЕ БИКШИКИ

АБДУЛВАЛЕЕВ Алимзян Алиуллович, род. 1920. Наводчик, стрелок.

АБДУЛВАЛЕЕВ Шарифзян Алиуллович, род. 1922. Рядовой, стрелок 157 сп. Ранен.

АБИТОВ Сейфулла Алиуллович (1909–1994). Рядовой, 13, 89, 128 сп, Кал. Ф.

АЙЗАТУЛЛОВ Хабибулла Валиуллович (1906–1967). Рядовой, связист.

АЛИГБЕРОВ Шарифзян Сабирович (1920–1987). Рядовой, ап. Ранен.

АЛИМОВ Нурхамет Халиуллович, род. 1920. Рядовой, ЮФ.

АЛИМОВ Садртдин Фасхутдинович (1914–1995). Рядовой, минометчик 609 минп.

АРАЕВ Хиатдин Миначетдинович, род. 1920. Офицер.

АТЕЕВ Гиниятулла Садыкович, род. 1906. Рядовой, пулеметчик 237 ап.

АХМЕТОВ Давлетша Ахметшинович (1898–1980). Ефрейтор, стрелок 1099 сп, 226 отд. аэротехр. Ранен.

АХМЕТОВ Зинетулла Хайруллович (1911–1983). Рядовой.

АЮПОВ Гилачетдин Низаметдинович, род. 1926.

АЮПОВ Хабибулла Миневалиевич (1927–1977). Рядовой, стрелок 358 сп.

БАГАУТДИНОВ Биктагир Зиатдинович (1924–1970).

БАГАУТДИНОВ Халиулла Идиатуллович (1926–1982). Моряк.

БАКИРОВ Усман Бакирович (1908–1985). Рядовой. Ранен.

БИКБАЕВ Сеитбакас Умерович (1906–1972). Рядовой, ПФ, БФ.

БИКБАЕВ Сеиттерей Усманович (1904–1988). Рядовой, лин. надсмотрщик 742, 923, орс. Ранен.

БУРНАШЕВ Небиулла Зинетуллович (1908–1989). Сержант, снайпер. Ранен.

БУРНАШЕВ Шамил Хабибуллович, род. 1923. Рядовой, 47 зап. ап, 4-й УФ. Ранен.

ВАЛЕЕВ Ахат Хабибуллович (1916–1986). Рядовой, шофер.

ВАЛЕЕВ Зарифуллович Сафиуллович (1912–1997). Рядовой, 89 сп, хлебопек 79 ПХП.

ВАЛИТОВ Миначетдин Валиуллович, род. 1923. Мл. сержант, стрелок-наводчик сп.

ВАЛИТОВ Хабибулла Садыкович (1925–1983). Сержант, писарь 1299 ап.

ВАЛИТОВ Шарипзян Сабирзянович (1925–2000). Рядовой, стрелок зап. сп, наводчик 318 минп.

ВАЛИТОВ Шафигулла Валиуллович (1913–1984).

ВАЛИУЛЛОВ Минулла Зарифуллович, род. 1927. Рядовой, стрелок сп.

ВАЛИУЛЛОВ Хайрулла Сафиуллович, род. 1911. Рядовой, наводчик 226 ап, 406 тп. Ранен.

ВАХИТОВ Айнулла Латыпович (1896–1969). Рядовой, БФ. Ранен.

ВАХИТОВ Калимулла Хакимович (1901–1979). Стрелок, ЭП.

ВАХИТОВ Карим Шакирович, род. 1900. Ст. сержант, писарь 95 зап. сп, зав. вещ. скл. упр. ЭП-112. Ранен.

ВАХИТОВ Сафиулла Сафиуллович (1916–1987). Рядовой, ПФ.

ВАХИТОВ Шайдулла Хакимович (1920–1990). Сержант, 351 сп, ком. орудия 297, 270 гв. ап. Ранен.

ГАЙНЕТДИНОВ Галиеаскар.

ГАЙНЕТДИНОВ Зарифзян Айнетдинович (1912–1995). Рядовой, стрелок.

ГАЙНУЛЛОВ Шаймордан Шейдуллович (1920–1978). Рядовой. Ранен.

ГАФУРОВ Зарифулла Садртдинович (1925–1996). Старшина, радист 975 обс.

ГУБЕЕВ Насыбулла Арсланович (1899–1971). Рядовой, стрелок 1069 сп. Ранен.

ДАУТОВ Рахимулла Хабибуллович (1923–1989). Ст. сержант, 15 гв. сд, 2-й УФ. Ранен.

ДАУТОВ Хайрулла Зинетуллович, род. 1909. Сержант, 157, 28, 257 тб.

ЕРЕМЕЕВ Зарифулла Валиуллович (1900–1979). Рядовой, ПФ.

ЕРЕМЕЕВ Зинетулла Сафиуллович, род. 1924.

Его закаляла армейская служба

Расих Ямалетдинович Камалетдинов родился в 1926 г. в д. Полевые Бикшики. До призыва в 1943 г. в Красную Армию работал в колхозе. Семнадцатилетний парень был направлен на краткосрочные курсы по подготовке пулеметчиков, по окончании которых определен во взвод пулеметчиков в войсковую часть 4051 2-го Дальневосточного фронта.

– До начала боевых действий против Квантунской армии Японии нас к предстоящим боям готовили основательно. Мы, в основном крестьянские дети, многого не умели. Физическая закалка, теоретическая и политическая подготовка сделали свое дело: с японцами мы дрались отчаянно, смело, – рассказывает Расих Ямалетдинович.

Война с Японией была краткосрочной, но он продолжал служить. И в эти годы Камалетдинов стал серьезно заниматься спортом. Проходя службу в Благовещенске, а затем в г. Магадан, он на соревнованиях городов и края по легкой и тяжелой атлетике показывал отличные результаты.

Демобилизовавшись в 1950 г., Расих Ямалетдинович вернулся в родную деревню, стал преподавать физкультуру в школе, а в 1968 г. его назначили заместителем председателя республиканского совета ДСО «Урожай». Он продолжал успешно защищать спортивную честь района и республики, внес огромный вклад в развитие физкультуры и спорта. В своей спортивной биографии 20 раз был чемпионом Чувашской Республики по метанию диска, девять раз побеждал на первенствах РСФСР и пять раз становился чемпионом СССР по легкоатлетическому пятиборью среди сельских спортсменов.

Р.Я. Камалетдинов – заслуженный учитель Чувашской Республики.

ЕРЕМЕЕВ Хайрулла Сафиуллович, род. 1912.

ЕРЕМЕЕВ Шайхулла Арифуллович, род. 1923.

ЗАКИРОВ Шерипзян Закирович (1916–2002). Рядовой, 171 д., 466 п. Ранен.

ЗЕМДИХАНОВ Алялетдин Хамдеевич (1925–1958). Рядовой, УФ. Ранен.

ЗЕМДИХАНОВ Хабибулла Хамдеевич (1903–1919). Рядовой, 609 сп. Контужен.

ЗЕМДИХАНОВ Шейхулла Мифтахутдинович (1906–1994). Рядовой, 9 гв. д., 319 сп, БФ. Контужен.

ЗЕМДИХАНОВ Энвербик Зарифуллович (1924–1983). Рядовой.

ЗИГАШНОВ Абдулахат Тимербулатович (1926–1999). Рядовой, стрелок.

ИМАДЕЕВ Зартдин Зиатдинович, род. 1921. Рядовой.

ИМАДЕЕВ Миначетдин Шарафутдинович (1919–2000). Рядовой, разведчик ап.

ИСХАНОВ Идиатулла Минетуллович (1920–1977). Мл. сержант, стрелок 341 сп.

КАЛМЫКОВ Миначетдин Шакирович, род. 1898. Рядовой, стрелок 201 сп.

КАЛМЫКОВ Нурулла Халиуллович (1920–1992). Ст. матрос, мл. электрик корабля «КБФ». Ранен.

КАМАЛЕТДИНОВ Гилачетдин Сиразетдинович (1926–1983). Рядовой, ручн. пулеметчик 501 сп.

КАМАЛЕТДИНОВ Расих Ямалетдинович, род. 1926. Рядовой, ДВФ.

КАРЛЕ Ахат Зарифуллович, род. 1924.

КАШТАНОВ Фасхутдин Сатдинович (1911–1979). Сержант, минометчик 42 сп.

КЕПЕЧЕВ Минзариф Айнетдинович, род. 1921. Рядовой.

КЕПЕЧОВ Минулла Камальдинович (1899–1982). Рядовой, 3 д. 7 б., 1-й УФ. Ранен.

КУМАНЬКОВ Минулла Минетуллович (1898–1983). Рядовой, 275 ап. Ранен.

КУМАНЬКОВ Шайдулла Минетуллович (1924–2000). Ст. сержант, пом. комвзвода 402 уч. ап.

ЛАТЫПОВ Халиулла Айнуллович, род. 1924. Рядовой, автоматчик 153, 597, 208 сп. Ранен.

8. Заказ № К-5143.

МАЗИТОВ Нурулла Ямальдинович, род. 1926. Рядовой, пулеметчик.

МАЗИТОВ Хабибулла Айнуллович (1908–1991). Рядовой, ЗФ.

МАХМУТОВ Арифулла Науметуллович (1907–1956). Рядовой, стрелок 3 гв. сп. Ранен.

МАХМУТОВ Халиулла Валиуллович (1927–2002). Рядовой, кавалерист ап.

МУКАЧЕВ Зарифзян Сафиуллович, род. 1925. Ком. отдел. 329 ап, 2-й БФ.

МУКАЧЕВ Минулла Закирович (1903–1959). Рядовой, ЗФ. Ранен.

НЕЗАМЕТДИНОВ Идиятулла Незаметдинович, род. 1926.

НЕЗАМЕТДИНОВ Нурулла Ямальдинович, род. 1926. Рядовой, ДВФ. Ранен.

НЕЗЕЕВ Миначетдин Камальдинович (1906–1998). Ефрейтор, 144 ор, 1-й УФ.

НЕЗЕЕВ Минулла Фасхутдинович (1916–2003). Рядовой, ДВФ. Ранен.

САРМАЕВ Энвербик Зиатдинович (1926–1979). Сержант, 361 сп.

СУБХАНКУЛОВ Халиулла Айнутдинович (1926–2002). Рядовой, заряжающий.

ТАЛИКОВ Идиятулла Хусаинович (1906–1984). Рядовой, Смол. Ф, УФ, БФ. Ранен.

ТАЛЮСОВ Зинятулла Зарипович, род. 1924. Гв. сержант, 371 гв. ап, шофер 59 мехп.

ТУМАТОВ Зартдин Салахутдинович (1906–1981). Рядовой, стрелок. Ранен.

ТУХФЕТУЛЛОВ Арифулла Айзатуллович (1904–1998). Ефрейтор, 330 сд, 10 А, 67 особ. сапб. Контужен.

УМЕРОВ Мухаметша Деулетшинович (1915–1971). Сержант, 1-й УФ. Ранен.

ФЕТКУЛЛОВ Сейтзада Валиуллович, род. 1925.

ХАЛИТОВ Зарифулла Хайбуллович, род. 1920. Сержант. Ранен.

ХАМДЕВА Рахимя Шейдулловна (1920–1988). Рядовая, 5 сп.

ХАМДЕЕВ Зинятулла Фасхутдинович (1919–2001). Лейтенант, ком. взвода ПТР, 1347 сп 225 сд 1-й УФ.

ХАМДЕЕВ Миначетдин Сыразетдинович (1924–1993). Рядовой, 2-й УФ. Ранен.

ХАМДЕЕВ Миневали Сафиуллович (1911–1984). Лейтенант, ком. взвода ПТР, 1347 сп 225 сд 1-й УФ.

ХАМДЕЕВ Минетулла Фасхутдинович (1919–1993). Ст. сержант, автоматчик 133 сп. Ранен.

ХАМДЕЕВ Хабибулла Салахутдинович (1917–1996). Ст. сержант.

ХАМДЕЕВ Шарафутдин Салахутдинович (1903–1987). Рядовой, стрелок 91, 390 сп. Ранен.

ХАМЗИН Зартдин Ямалетдинович, род. 1925. Рядовой, 204 сп. Ранен.

ХАСЯНОВ Зиатдин Асеинович (1905–1993). Ст. сержант, 327 д. Ранен.

ХАСЯНОВ Нурдин Асеинович (1913–1975). Рядовой, 3-й БФ. Ранен.

ХАСЯНОВ Садертдин Асеинович (1902–1963). Рядовой, 207 отд. р. обслуж. Ранен.

ХИСАМУТДИНОВ Алимзян Аляльтдинович (1926–1976). Рядовой, 541 отд. сп.

ХИСАМУТДИНОВ Шарифзян Аялетдинович, род. 1924. Рядовой, тп. Ранен.

ХУСАИНОВ Зарифулла Хамдеевич (1921–2001). Рядовой, 91 сп, ВФ, ЛФ. Ранен.

ХУСНЕТДИНОВА Кадиря Валиулловна (1920–1977). Рядовая.

ХУСНУТДИНОВ Зарифулла Ахметович (1915–1978). Ефрейтор, 330 отд. ад.

ЧАШТАНОВ Арифулла Калимуллович (1921–1987). Рядовой, 42, 527 сп.

ЧАШТАНОВ Арифулла Шайдуллович (1911–1987). Ефрейтор, мотоциклист 58, 3 опс.

ЧЕБЕНЕВ Зарифулла Кеалимуллович, род. 1919. Рядовой, шофер тп. Ранен.

ЧЕБЕНЕВ Сафиулла Хасянович, род. 1895.

ЧЕБЕНЕВ Шакирзян Ямалетдинович (1927–1997). Сержант. Контужен.

ЧЕМЕРОВ Зарифзян Аялетдинович (1926–1983). Сержант, ДВФ.

ЧИНКИН Зиатдин Низаметдинович, род. 1924. Ст. сержант, БФ. Ранен.

ШАГАЕВ Алимзян Зинятуллович (1918–2000). Рядовой, санитар сп.

ШАГАЕВ Ахат Минуллович, род. 1926. Мл. сержант, стрелок 541 сп.

ШАМСУТДИНОВ Минебели Тимергалиевич (1926–1952). Сержант, 2-й УФ. Ранен.

ШАМСУТДИНОВ Нуртдин Сиразетдинович, род. 1925. Рядовой, автоматчик зап. сп.

ШАМСУТДИНОВ Шайдулла Калимуллович (1924–2002). Рядовой, телефонист птабр.

ШАРАФУТДИНОВ Кешафетдин Шарафутдинович, род. 1921. Полковник.

ШИГАУТДИНОВ Арифзян Ялалдинович (1911–1968). Рядовой. Ранен.

ЮНУСОВ Багаутдин Низаметдинович (1904–1990). Рядовой, 13 сп.

ЮНУСОВ Маулет Давлетдинович (1925–1971). Рядовой, стрелок 288 сб.

ЮНУСОВ Минетулла Салахутдинович (1903–1981). Ефрейтор, сапер 220 инжсапб.

ЮНУСОВ Минзориф Хайрутдинович (1923–1987). Мл. сержант, наводчик ап.

ЮНУСОВ Хабибулла Ямальдинович (1910–1989). Сержант, БФ. Ранен.

ЮСУПОВ Халиулла Сабирович (1914–1993). Рядовой, стрелок 464 сп. Ранен.

ЯЛАЛЬДИНОВ Минзагит Миначетдинович (1926–1977). Рядовой, тб.

ЯЛАЯТДИНОВ Хайретдин Иматдинович (1907–1978). Ефрейтор, 139 д., 609 п., 3 б. Ранен.

ЯМАЛЬДИНОВ Хаертдин Ялальдинович, род. 1924. Рядовой, ЗФ. Ранен.

ЯРАХАНОВ Зарифзян Низаметдинович (1926–1998). Рядовой, инструктор 618 сп.

ЯРАХАНОВ Миназетдин Низаметдинович (1921–2001). Капитан, УФ, БФ.

ЯРАХАНОВ Шакирзян Низаметдинович (1925–1999). Сержант, ЗФ.

ЯФИЗОВ Айнулла Садертдинович (1900–1988). Рядовой, 2 А, стрелок 49 д.

ЯФИЗОВ Ахметзян Салахутдинович (1898–1980). Рядовой, Ст. Ф. Ранен.

ЯФИЗОВ Ибениябиян Садртдинович (1907–1975). Рядовой, 2-й УФ. Ранен.

д. ИМЕНЕВО

ВАСИЛЬЕВ Иван Алексеевич (1925–2002). Рядовой, 95 отд. сбр.

ГЛАДКОВ Марк Константинович (1897–1993). Рядовой, 113 сп, Кал. Ф. Ранен.

ДУБИНИН Иван Мартынович (1914–1974). Ст. матрос, 104 пулап, 5 отд. д.

ДУБИНИН Степан Васильевич, род. 1918. Старшина, 112 сп, 2 БАО. Ранен.

ЕМЕЛЬЯНОВ Егор Тимофеевич (1907–1955). Рядовой, 16 зап. ждп, 13 ждб.

ЖОЛОБОВ Алексей Алексеевич (1921–1978). Рядовой, 1 гв. Московск. п., 3-й БФ.

ЗАЙНУТДИНОВ Арифулла Насибуллович (1905–1957). Рядовой, 397 зап. сп. Ранен.

ЗЕЙНЕТДИНОВ Ферих Шайдуллович (1915–1997). Рядовой, 182 сп. ЦФ. Ранен.

ЗЕЙНЕТДИНОВ Фетклисман Шигабетдинович (1905–1981). Рядовой, 295 сп, Кал. Ф. Ранен.

ИВАНОВ Александр Петрович (1913–1990). Рядовой, стрелок 402 сп. Ранен.

ИСАЕВ Дмитрий Сергеевич (1925–1978). Гв. рядовой, 357 зап. сп, 15 отд. уч. мцп.

ИСАЕВ Степан Федорович (1899–1977). Рядовой, 1 гв. Москов. п., 2-й Белорус. п.

КАМАЛЬДИНОВ Минач Ямальдинович (1909–1979). Рядовой, 1-й БФ, Смол. Ф. Ранен.

КИРИЛЛОВ Андрей Матвеевич (1921–1993). Мл. сержант, 6 об ВНОС, 408 обс.

КОЗЛОВ Петр Тимофеевич (1926–2001). Рядовой, лин. надсмотрщик 2 отд. п. прав. связи.

МАКОВ Алексей Иванович (1904–1992). Сержант, 361 сп.

МАКСИМОВ Павел Тимофеевич (1908–1987). Старшина, 3-й БФ. Ранен.

МАЛОВ Максим Андреевич (1907–1984). Рядовой, 173 сп, Смол. Ф, Ст. Ф. Ранен.

МАЛОВ Терентий Яковлевич (1903–1983). Старшина, 25 погранп, ЮФ.

МАРКИДАНОВ Петр Савантьевич (1898–1981). Рядовой, 12 гв. д., 32 гв. п., 8 р., Бр. Ф. Ранен.

МЕЗИТОВ Хабибулла Камальдинович (1926–1979). Рядовой, 1-й БФ. Ранен.

МИРОНОВ Степан Михайлович (1909–1975). Рядовой, 471 сп, 86 отд. сб.

НИКИФОРОВ Василий Никифорович (1912–1996). Рядовой, 99 сап, Кал. Ф. Контужен.

НИКОЛАЕВ Иван Моисеевич (1925–1987). Ст. сержант.

НИКОЛАЕВ Моисей Николаевич (1900–1975). Рядовой, стрелок 881 сп. Ранен.

НИКОЛАЕВ Павел Николаевич (1911–1973). Сержант, радист 29 тп. Ранен.

ОСИПОВ Сергей Осипович (1918–1981). Рядовой, телефонист 792 отд. арм. рд.

ОСИПОВ Степан Ильич (1916–1971). Рядовой, стрелок 402 сп. Ранен.

ПАУКИН Федор Ильич (1923–1986). Сержант, разведчик 235 сп, 2-й УФ. Ранен.

ТРОФИМОВ Афанасий Трофимович, род. 1917. Рядовой, 425 морбр, 425 обс.

ФИАЛКОВ Василий Яковлевич (1924–1998). Рядовой, 5 иппд.

ФИАЛКОВ Петр Яковлевич, род. 1926. Сержант, БФ. Ранен.

ФИАЛКОВ Яков Алексеевич (1889–1955). Рядовой. Ранен.

ФИЛИППОВ Дмитрий Алексеевич (1922–1972). Рядовой, стрелок-автоматчик 120, 112 сп. Ранен.

ФРОЛОВ Алексей Иванович (1916–2003).

ХРОМОВ Павел Кондратьевич (умер в 1971). Рядовой, 1-й УФ.

ЦЫГАНОВ Алексей Григорьевич (1925–1975). Гв. рядовой, 4 отд. сб, 72 гв. минп.

ЦЫГАНОВ Иван Иванович (1919–1986). Лейтенант, 1 гв. д., орс, ЦФ.

ЦЫГАНОВ Сергей Иванович (1908–1948). Рядовой. Ранен.

ШАГАЕВ Арифулла Хайруллович (1911–1971). Рядовой, ЮЗФ. Ранен.

ШАГАЕВ Минзориф Хайруллович (1909–1959). Рядовой, 172 сп, ЛФ.

ШАРАФУТДИНОВ Садыртдин Насыртдинович (1924–1999). Рядовой, 5 Уд. А, 1-й БФ. Ранен.

ЮМАНОВ Пантелеймон Васильевич (1908–1952). Рядовой, понтонер 41 отд. помп.

ЯКУПОВ Сыбирзян Измаилович, род. 1905. Рядовой, 541 сп, 10 сд, УФ.

д. МАЛЫЕ АРАБУЗИ

АЛЬГИЗОВ Федор Игнатьевич (1914–1964). Рядовой, 1 отд. адн.

АНДРЕЕВ Егор Михайлович (1908–1958). Рядовой, санитар 1007 сп. Ранен.

АНДРЕЕВ Емельян Михайлович (1910–1985). Ефрейтор, 45 гв. Краснозн. ап, 2 б., 1-й УФ.

БАЗМАНКИН Дмитрий Михайлович (1912–1996). Рядовой, стрелок 698, 532 сп. Ранен.

БОРОДКИН Алексей Александрович (1925–1981). Ефрейтор, 168 минп, 368 ип. Контужен.

БОРОДКИН Василий Сергеевич (1918–1990). Старшина, 29, 68 тп.

БОРОДКИН Владимир Осипович (1918–1974). Рядовой, УФ, БФ.

БОРОДКИН Егор Трифонович (1909–1970).

БОРОДКИН Корнил Осипович (1911–1976). Рядовой, 363 сп, КФ.

БОРОДКИН Степан Васильевич (1926–1968). Рядовой, 27 отд. уч. автп.

БОРОДКИН Федор Иванович (1926–1979). Рядовой, стрелок 359 зап. сп.

ГУСАРОВ Николай Васильевич (1925–1957). Рядовой, стрелок 95, 488 сп. Ранен.

ЕГОРОВ Владимир Исаевич, род. 1918. Рядовой, стрелок 20, 27 сп.

ЕГОРОВ Григорий Васильевич (1924–1996). Рядовой, стрелок 280, 180, 218 сп.

ЕГОРОВ Моисей Моисеевич (1904–1978). Рядовой, БФ, 1-й УФ.

ЕЗЮКОВ Иван Григорьевич (1926–1983). Рядовой, 3-й БФ.

ЕЗЮКОВ Илья Николаевич (1917–1980). Рядовой, наводчик 242, 308 сп.

ЗЕМЦОВ Михаил Степанович (1906–1975). Рядовой. Ранен.

ЗУЕВ Игнатий Дмитриевич (1917–1960). Рядовой, танкист тп. Ранен.

ЗУЕВ Федот Сергеевич (1926–1973). Рядовой, лин. надсмотрщик опс.

ИВАНОВ Филипп Петрович (1921–1995). Гв. ефрейтор, БФ. Ранен.

ИГРАШЕВ Александр Петрович (1926–1977). Сержант, 2-й УФ. Ранен.

КОЗЛОВ Николай Романович (1926–1982). Рядовой, стрелок 98, 242 сп.

КОЛЬЦОВ Ефим Григорьевич (1907–1977). Лейтенант, политрук.

КРАСНОВ Александр Матвеевич (1914–1978). Рядовой, 2-й, 3-й БФ. Ранен.

КРАСНОВ Иван Леонтьевич (1918–1984). Мл. сержант, 6 сп, 161 ап.

КРАСНОВ Михаил Федорович, род. 1922. Капитан.

КРАСНОВ Петр Александрович (1907–1989). Рядовой, Кал. Ф. Ранен.

МАРКИДАНОВ Александр Николаевич (1926–1994). Мл. сержант, 359 зап. сп.

МАРКИДАНОВ Василий Тихонович, род. 1923. Рядовой, стрелок 38 зап. п. Ранен.

МОРКОВКИН Егор Александрович (1921–1998). Рядовой, 200 сп, 1-й БФ.

МОРКОВКИН Пантелеймон Александрович (1913–1957). Рядовой, стрелок 361, 1237 сп.

МУЛЕНКОВ Василий Дмитриевич (1912–1952). Ст. сержант. Ранен.

МУЛЕНКОВ Кузьма Дмитриевич (1915–1961). Сержант, 104 ап, КФ.

ПЕСТРОВ Иван Капитонович (1910–1981). Рядовой, Смол. Ф, Кал. Ф. Ранен.

РЕДЬКОВ Иван Филиппович (1904–1983). Рядовой, 175 зап. сп, Смол. Ф. Ранен.

СЕЛИВАНОВ Василий Сергеевич (1916–2002). Сержант, ДВФ.

СОРОКИН Трофим Илларионович (1921–1993). Сержант, 210 мсп.

СЫХОВ Тихон Петрович, род. 1914. Ефрейтор, 2 отд. тбр.

ХИТРОВ Василий Трифонович, род. 1912. Рядовой, стрелок 1237 сп. Ранен.

ЧЕРНОВ Анисим Матвеевич (1910–1967). Рядовой, 385 сп. Контужен.

д. ТИГАШЕВО

АКИМОВ Николай Куприянович (1924–1991). Рядовой, 18 отд. птдн. Ранен.

АЛЮКИН Василий Алексеевич (1910–1970). Рядовой.

БАРЫШНИКОВ Влас Алексеевич, род. 1926. Сержант.

БАРЫШНИКОВ Илья Егорович, род. 1923. Сержант, стрелок 216 тбр. Ранен.

БАРЫШНИКОВ Николай Александрович (1923–1988). Старшина.

ГРИГОРЬЕВ Игнатий Васильевич (1916–1971). Старшина, 1975 пушап.

ДЕМЬЯНОВ Алексей Александрович (1924–2000). Рядовой, 846 ап, 277 д., 2-й БФ. Ранен.

ДЕМЬЯНОВ Николай Александрович (1926–1974). Сержант, стрелок 541 сп.

ДЕМЬЯНОВА Анна Александровна, род. 1920. Медсестра.

ЕГОРОВ Александр Тимофеевич (1921–1984). Сержант.

ЕГОРОВ Афанасий Андреевич (1912–1978). Рядовой. Ранен.

ЕФИМОВ Никита Яковлевич (1915–1944). Рядовой. Ранен.

О ветеранах пишут их внуки

Всем бы такого дедушку...

Наш дедушка – Барышников Илья Егорович. Нам кажется, что в районе мало людей, которые не знали бы его или хотя бы не слышали о нем. А ведь он не занимал высоких должностей: более тридцати лет возглавлял комплексную бригаду в колхозе «Герой». Но это было потом. А до этого его закаляла война. Ему не было и девятнадцати, когда надел шинель солдата. Боевое крещение получил в танковом полку под Тулой. Вот как рассказал он нам об этом сражении:

– Наш 31-й танковый полк мощной атакой вклинился в тыл противника. Неожиданно для нас (я был автоматчиком) танки повернули в другую сторону. Мы, пехота, остались без защиты. Враги окружили нас, налетели самолеты, не давая даже поднять головы. Немцы угрожали, требовали сдаться в плен. Наш командир роты решил перехитрить фашистов: «Кладем оружие и сделаем вид, что сдаемся. Когда враг расслабится – ждите моего сигнала».

Так и получилось. Как только немцы решили, что русские в их руках, раздалась команда нашего командира «К орудию!». Через несколько минут все было кончено. Многих мы перебили, часть взяли в плен. Я тогда понял, что фрицев можно победить...

Из-за своей скромности наш дедушка не очень-то любил рассказывать о себе. Но мы знаем, что воевал он и танкистом (после окончания танкового училища), и командиром 76-мм пушки, и помощником командира взвода минометчиков, и связистом. Освобождал города и села Белоруссии, Латвии, форсировал Одер, штурмовал немецкий город Штеттин (ныне г. Щецин, Польша). В тех боях трижды был ранен и, излечившись, вновь возвращался в строй.

Мы иногда берем в руки его боевые награды – ордена Красной Звезды, Отечественной войны II степени, перед нами встает образ дедушки – молодого, сильного, боевого сержанта. И в то же время знаем как доброго, отзывчивого, чуткого воспитателя. Домой он вернулся осенью 1945 г. Истосковавшиеся по труду его руки тянулись к земле, и он, окончив курсы механизаторов, стал работать трактористом. Отработав один сезон, женился на деревенской красавице, певунье Вере, нашей будущей бабушке.

В 1953 г. дедушку назначили бригадиром. И здесь он, как в бою, был самоотвержен, напорист, ладил с людьми. Трудовые успехи Ильи Егоровича отмечены орденами Ленина, Октябрьской Революции, Трудового Красного Знамени, «Знак Почета», медалями ВДНХ. Ему присвоены звания заслуженного работника сельского хозяйства Чувашской АССР и мастера высоких урожаев сельскохозяйственных культур. Он дважды награжден Почетной грамотой Президиума Верховного Совета ЧАССР, был депутатом Верховного Совета СССР 7-го созыва. Дедушка занесен в 1986 г. в Почетную Книгу Трудовой Славы и Героизма Чувашской АССР. Словом, всех его наград и заслуг не перечислишь. Дедушка наш и сегодня чувствует себя хорошо. Для всех нас это большое счастье.

Вероника и Екатерина Барышниковы

ЕФИМОВ Николай Федорович (1906–1946). Ранен.

ЕФРЕМОВ Федот Макарович, род. 1924. Рядовой, 609 сп, сапер 924 сапб.

ИВАНОВ Даниил Егорович (1915–1988). Рядовой, телефонист 6 обс.

ИВАНОВ Егор Павлович (1925–1981). Сержант, 2 отд. тбр. Ранен.

ИВАНОВ Иван Кондратьевич (1924–1992). Мл. сержант, 2, 318 минп. Ранен.

ИВАНОВ Мефодий Михайлович (1899–1981). Ефрейтор, 5 сд, 63 А. Ранен.

ИВАНОВ Порфирий Маркович (1902–1972). Рядовой, 257 д., 32 Уд. А, СФ. Контужен.

ИВАНОВ Роман Павлович (1922–1970). Рядовой. Ранен.

ИЛЬИН Алексей Васильевич, род. 1922. Старшина, 232 д., 797 п., 2 б., 6 р., 2-й УФ. Ранен.

ИЛЬИН Евдоким Васильевич (1908–1974). Рядовой.

ИЛЬИН Ефим Васильевич (1916–1985). Сержант, комвзвода 6 об.

КИРИЛЛОВ Андрей Егорович (1917–1985). Сержант, 239 сп, 378 ап. Ранен.

КИРИЛЛОВ Павел Кириллович (1900–1949). Рядовой.

КИРИЛЛОВА Нина Семеновна, род. 1924. Сержант, 59 зена.

КРАСНОВ Лазарь Васильевич (1901–1966). Рядовой, 43 отд. дэб.

КРАСНОВ Семен Васильевич (1904–1917). Рядовой, стрелок 55 зап. сп.

КРАСНОВ Харитон Трофимович (1907–1985). Ефрейтор, 7 д., 275 сп, 3-й БФ.

КРЮЧКОВ Кузьма Алексеевич (1907–1957). Рядовой, 145 сп. Ранен.

КУЗЬМИН Илья Александрович (1924–1985). Рядовой, стрелок 359 сп.

КУЗЬМИН Исаак Петрович (1906–1968). Рядовой.

ЛИСИЦЫН Александр Петрович (1921–2001). Старшина, 355 д., ЦФ.

ЛИСИЦЫН Федор Петрович (1910–1989). Рядовой, 247 пулб, ЛФ.

МАЙОРОВ Авксентий Ильич (1917–1999). Рядовой, 355 сп. Ранен.

МАЙОРОВ Василий Ефимович (1926–1974). Ефрейтор, стрелок 1407 отд. сп.

МАЙОРОВ Василий Макарович (1921–2001). Старшина, 42 тп. Ранен.

МИККА Григорий Авксентьевич (1914–1985). Мл. сержант, 323 зенп, 15 ап.

ПАВЛОВ Герман Ефремович, род. 1927. Рядовой, 378 перестр. пункт.

ПЕТРОВ Антон Матвеевич (1924–1976). Рядовой, 161 сп. Ранен.

ПИМЕНОВ Александр Антонович (1904–1967). Рядовой, 731 сапп, 34 инжбр.

СЕЛИВАНОВ Аркадий Константинович (1921–2000). Рядовой, 10 мп. Ранен.

СЕЛИВАНОВ Василий Константинович (1923–2000). Рядовой, 3 эскадрилья, 1810 обс.

СЕЛИВАНОВ Иван Данилович (1921–1980). Рядовой, 42 сп, Кал. Ф.

СЕЛИВАНОВ Николай Романович, род. 1927. Сержант, 55 уч. сп.

СЕЛИВАНОВ Николай Спиридонович (1926–1993). Рядовой, 21 сп.

СЕЛИВАНОВ Тимофей Игнатьевич (1905–1975). Рядовой.

СЕМЕНОВ Василий Николаевич (1916–1975). Рядовой, 263 сп, Кал. Ф. Ранен.

СЕМЕНОВ Иван Николаевич (1912–1981). Рядовой, 158 п. НКВД, 263 сп.

СТЕПАНОВ Демьян Степанович (1900–1948). Рядовой, 888 отд. сапб. Ранен.

СТЕПАНОВ Михаил Васильевич (1918–1984). Рядовой, 13 отд. пулб.

СТЕПАНОВ Николай Васильевич (1918–1984). Рядовой.

ТУКТАНОВ Василий Иванович, род. 1914. Рядовой, 32 сп, 14 д. Ранен.

ТУКТАНОВ Владимир Михайлович (1915–1993). Рядовой, 794 сп.

ТУКТАНОВ Иван Иванович (1914–1948). Рядовой. Ранен.

ТУКТАНОВ Фадей Степанович (1926–1998). Рядовой, автоматчик 541 сп.

ФЕДОРОВ Кирилл Владимирович (1907–1970). Рядовой, 43 сп, 308 ир.

ФЕДОТОВ Макар Васильевич (1897–1982). Рядовой.

д. ЯНШИХОВО

АРТЕМЬЕВ Василий Емельянович (1918–1983). Рядовой, 155 сп, 20 отд. птб.

АХМЕЕВ Иван Дмитриевич (1915–2000). Капитан.

АХМЕЕВ Николай Дмитриевич (1923–1976). Старшина. Ранен.

ГАВРИЛОВ Василий Яковлевич (1903–1978). Ст. сержант, 1215 сп. Ранен.

ГАВРИЛОВ Димитрий Яковлевич (1925–1952).

ГАВРИЛОВ Илларион Яковлевич (1908–1990). Рядовой, 123 зап. сп.

ДИМИТРИЕВ Федор Иванович (1898–1958). Рядовой.

ЗАВОДОВ Григорий Никитич (1924–1977). Рядовой.

ИВАНОВ Максим Николаевич (1905–1961). Рядовой.

ИВАНОВ Порфирий Николаевич (1908–1977). Рядовой, 182 сп. Ранен.

КАДЕЕВ Тит Лазаревич (1913–1991). Рядовой. Ранен.

КАЛМЫКОВ Григорий Илларионович (1895–1975). Рядовой.

КЛЯЖЕВ Илья Тимофеевич (1921–1996). Рядовой, сп.

КЛЯЖЕВ Мефодий Васильевич (1916–2003). Мл. сержант, шофер, 8 зап. сп.

КОЗЛОВ Дмитрий Петрович, род. 1925. Сержант, стрелок 1391 сп. Ранен.

КОЗЛОВ Николай Петрович (1921–2000). Рядовой, зап. п. Ранен.

КОЗЛОВ Петр Семенович (1918–1975). Сержант. Ранен.

КОЛОСОВ Алексей Васильевич (1913–1984). Рядовой, 1062 сп. Ранен.

КОЛОСОВ Ефим Тарасович (1913–1973). Рядовой. Ранен.

КОЛОСОВ Иван Дмитриевич (1923–1980). Рядовой. Ранен.

КОЛОСОВ Феоктист Егорович (1924–1977). Рядовой, 1177, 252 ап, Вор. Ф. Ранен.

КОШКИН Егор Семенович, род. 1921. Рядовой. Ранен.

КОШКИН Федор Семенович, род. 1914. Сержант. Ранен.

КРАСНОВ Андрей Никифорович (1896–1961). Старшина. Ранен.

КУБИКОВ Вениамин Леонтьевич (1926–1985).

КУБИКОВ Леонтий Дмитриевич (1902–1986). Рядовой, 41 сп, СФ. Ранен.

КУДРЯШОВ Василий Петрович (1899–1981). Рядовой, Кал. Ф. Контужен.

КУДРЯШОВ Иван Афанасьевич (1907–1993). Рядовой, 173 сп, 2-й УФ. Ранен.

КУДРЯШОВ Николай Дмитриевич (1923–1972). Рядовой, минометчик 758 сп. Ранен.

КУЗЬМИН Александр Егорович (1900–1973). Старшина. Ранен.

КУРАКОВ Федор Павлович (1907–1990). Рядовой, 25 полиграфический отряд. Ранен.

МАКСИМОВ Николай Иванович (1916–1969). Старшина.

МАСЛОВ Михаил Осипович, род. 1921. Рядовой, 60 сп, 33 гв. мсп. Ранен.

МАСЛОВ Николай Осипович (1919–1984). Ефрейтор, 56 инжсапбр.

МАТВЕЕВ Яков Матвеевич (1902–1971). ДВФ.

МЕФОДЬЕВ Аким Александрович (1913–1982). Рядовой, 720 сп.

МЕФОДЬЕВ Иван Петрович (1904–1996). Старшина, стрелок. Ранен.

МЕФОДЬЕВ Иван Христофорович, род. 1912. Ефрейтор, 40 отд. сб, 12 ВА. Ранен.

МЕФОДЬЕВ Яков Максимович (1925–2003). Рядовой, 15 отд. мб. Ранен.

МИГУСЕВ Роман Васильевич(1927–2001). Сержант, 714 обс.

НИКОЛАЕВ Афанасий Григорьевич (1898–1965). Рядовой, 191 отд. военно-строит. б-н.

ПАЙМУЛЛИН Василий Никифорович (1919–1996). Ефрейтор, телефонист 403 БАО.

ПАЛКИН Семен Дмитриевич (1918–1995). Сержант, 75 корпусн. ап.

ПЕТРОВ Мирон Петрович (1900–1973). Ефрейтор. Ранен.

ПИРОГОВ Василий Григорьевич (1924–1993). Рядовой.

ПИРОГОВ Григорий Афанасьевич (1900–1968). Рядовой.

ПЛОТНИКОВ Платон Александрович (1900–1959). Рядовой, 516, 680 п.

ПОЛЯКОВ Василий Павлович (1925–1974). Ст. сержант. Ранен.

ПОЛЯКОВ Дмитрий Васильевич (1909–1967). Рядовой. Ранен.

ПОЛЯКОВ Дмитрий Максимович (1896–1967). Старшина. Ранен.

ПОЛЯКОВ Николай Павлович (1907–1964). Сержант. Ранен.

ПЫРКИН Василий Осипович (1910–2001). Рядовой, 405 ад, ЛФ.

СИДОРОВ Григорий Павлович (1909–1983). Старшина.

СИДОРОВ Константин Павлович (1926–1975). Сержант.

СТЕПАНОВ Сергей Сергеевич (1916–1978). Рядовой, 588 сп. Ранен.

СУВОРОВ Григорий Тарасович (1913–1975).

СУВОРОВ Дмитрий Тарасович (1900–1956). Старшина.

СУРНАЕВ Александр Александрович, род. 1919. Рядовой, 98 сп.

СУРНАЕВ Михаил Александрович, род. 1921. Рядовой, стрелок 656, 2725 сп. Контужен.

УРМАКОВ Василий Трофимович (1914–1981). Рядовой, 26 ап, 57 отд. сп. Ранен.

УРМАКОВ Михаил Федорович (1918–1953). Капитан. Контужен.

ФАБРИКАНТОВ Максим Архипович (1896–1957). Рядовой.

ФАБРИКАНТОВ Михаил Максимович, род. 1927. Рядовой, 20 отд. сп.

ФИЛИППОВ Васиян Игнатьевич (1907–1968). Рядовой, 600, 1275 сп.

Участники Великой Отечественной войны Большечеменевской сельской администрации 9 Мая 1995 г.
1-й ряд (слева направо): Иванов Виктор Григорьевич,
Гаврилов Елизар Ильич,
Михайлова Ксения Михайловна, Бахмисова Варвара Дмитриевна, Бахмисов Никандр Васильевич,
Гаврилов Василий Иванович, Зотов Павел Тимофеевич;
2-й ряд (слева направо): Антонов Николай Семенович, Алешев Анатолий Васильевич,
Мулгачев Василий Филиппович, Бахмисов Константин Иванович, Туптов Петр Федорович,
Матросов Виталий Дмитриевич, Гаврилов Иван Иванович, Вахмистров Василий Иванович.

ФИЛИППОВ Иван Игнатьевич (1913–1988). Рядовой, 188 сп, 5 погранотряд НКВД.

ФУРАЖНИКОВ Илларион Сидорович (1896–1969). Рядовой. Ранен.

ФУРАЖНИКОВ Федор Сидорович (1899–1959). Рядовой, СФ.

ХВОСТОВ Илья Сергеевич (1909–2000). Сержант, стрелок. Ранен.

ХВОСТОВ Петр Васильевич (1924–2003). Рядовой, стрелок 137, 622 сп. Ранен.

ХИТРОВ Антип Тимофеевич (1902–1956). Рядовой.

ХРОМОВ Федор Дмитриевич (1913–1988). Рядовой, пулеметчик 566 отд. ап.

ШАКЕЕВ Михаил Петрович (1915–1975). Рядовой, стрелок 141 отд. сб. Ранен.

ШМУЛЛИН Михаил Иванович (1925–1985). Рядовой, стрелок 164 сд. Ранен.

Большечеменевская сельская администрация

с. БОЛЬШОЕ ЧЕМЕНЕВО

АБРАМОВ Федор Кириллович (1922–1950). Рядовой.

АНТОНОВ Александр Васильевич (1908–1972). Рядовой. Ранен.

АНТОНОВ Михаил Сергеевич (1901–1969). Рядовой.

АНТОНОВ Николай Семенович (1925–2003). Рядовой, минометчик 4 отд. сб.

АНТОНОВ Петр Павлович (1925–1969). Рядовой, автоматчик 25 отд. сбр.

АНТОНОВ Селивер Васильевич (1917–1968). Рядовой.

АНТОНОВ Семен Антонович (1897–1970). Рядовой.

АНТОНОВ Сергей Павлович (1923–1972). Старшина. Ранен.

БАШМАКОВ Исаак Иванович (1897–1946). Рядовой.

БАШМАКОВ Семен Никифорович (1911–1972). Рядовой, 216 сп.

БУТЫЛКИН Николай Игнатьевич (1913–1974). Рядовой.

ВАХМИСТРОВ Алексей Петрович (1910–1979). Рядовой, автоматчик 46 зенб 113 сд.

ВАХМИСТРОВ Василий Иванович, род. 1920. Сержант, 20 авп, 24 сп. Ранен.

ВАХМИСТРОВ Емельян Петрович (1907–1975). Рядовой, 163 сп, 132 дсб. Ранен.

ГАВРИЛОВА Анисия Дмитриевна (1922–1987). Рядовая, наблюдатель 10 п. аэрост.

ДЕАМИДОВ Леонид Алексеевич, род. 1916.

ДИМОНТ Максим Исаакович, род. 1916.

ДУБИНИН Василий Петрович (1916–1947). Мл. лейтенант, 401 сп.

ДУБИНИН Иван Петрович (1911–1969). Рядовой. Ранен.

ДУБИНИН Николай Александрович (1927–1990). Матрос, 55 сп.

ЕГОРОВ Кирилл Сергеевич (1916–1992). Старшина м/с, 402 сп. Ранен.

ЕГОРОВ Петр Константинович (1893–1945). Рядовой.

ЕГОРОВ Федор Алексеевич (1923–1958). Моряк подводной лодки.

ЗОТОВ Иван Тимофеевич (1916–1969). Рядовой. Ранен.

ЗОТОВ Павел Тимофеевич (1922–1995). Рядовой, минометчик 353 сп. Ранен.

ЗОТОВ Степан Дмитриевич (1914–1951). Рядовой. Ранен.

ЗОТОВ Трофим Максимович (1899–1968). Рядовой.

ЗОТОВ Яков Дмитриевич (1909–1981). Рядовой, стрелок 200 сп. Ранен.

ИВАНОВ Василий Федорович, род. 1923. Рядовой, стрелок 334 отд. сп.

ИВАНОВ Виктор Григорьевич, род. 1926. Ефрейтор, лин. надсмотрщик 295 бс.

ИВАНОВ Николай Григорьевич (1924–1988). Старшина, 2 сбр речного корабля.

КАДУШКИН Василий Афанасьевич, род. 1926. Рядовой.

КАДУШКИН Кирилл Васильевич (1920–1964). Рядовой, 200, 82 сп.

КАПИТОНОВ Андрей Петрович (1892–1978). Рядовой.

КАПИТОНОВ Григорий Ефремович (1916–1981). Рядовой.

КАПИТОНОВ Иван Трофимович (1905–1972). Рядовой. Ранен.

КАПИТОНОВ Илья Трофимович (1912–2201). Рядовой.

КАПИТОНОВ Михаил Петрович (1909–1995). Рядовой, стрелок 140 сп. Ранен.

КАПИТОНОВ Михаил Трофимович (1920–1969). Рядовой.

КАФИЗОВ Николай Петрович (1920–1969). Рядовой.

КОШЕЛЕВ Дмитрий Антонович (1917–1977). Рядовой. Ранен.

КРАСНОВ Андрей Петрович (1923–1975). Рядовой. Ранен.

КРАСНОВ Василий Петрович, род. 1911. Рядовой, 32 сп.

КРАСНОВ Яков Кириллович (1892–1958). Рядовой.

КУДРЯШОВ Василий Андреевич, род. 1916. Рядовой.

КУДРЯШОВ Иван Ильич (1921–1971). Лейтенант, 88 сд 611 сп. Ранен.

КУДРЯШОВ Михаил Андреевич (1920–1975). Сержант, 622 сп, 42 д. Ранен.

КУДРЯШОВ Семен Иванович (1912–1948). Рядовой.

ЛЕБЕДЕВ Иван Леонтьевич (1925–1993). Рядовой, разведчик 363 зап. сп.

МАКАРОВ Илья Михайлович, род. 1899. Рядовой.

МАКСИМОВ Иван Максимович, род. 1908.

МАНАЗЫПОВ Александр Владимирович (1904–1979). Капитан, ПФ.

МАНАЗЫПОВ Михаил Васильевич (1910–1971). Рядовой, стрелок 66 морбр.

МЕДВЕДЕВ Никита Михайлович (1919–1976). Рядовой, 52 ап. Ранен.

МЕДВЕДЕВ Федор Гаврилович (1917–1974). Рядовой, пулеметчик. Ранен.

МЕШКОВ Василий Алексеевич (1925–1998). Рядовой.

МИРОНСКИЙ Федор Ильич (1912–1976). Рядовой.

МИХАЙЛОВ Алексей Петрович (1917–1980). Сержант, ком. отдел. 2 сп.

МИХАЙЛОВ Андрей Матвеевич (1913–1987). Рядовой, минометчик 1057 сп. Ранен.

МИХАЙЛОВ Артемий Степанович (1898–1981). Рядовой, 382 отд. лаб, 180 сп. Ранен.

МИХАЙЛОВ Илья Макарович (1900–1976). Рядовой, 1145 сп. Ранен.

МИХАЙЛОВ Максим Павлович (1916–1958). Рядовой.

МИХАЙЛОВ Петр Матвеевич (1916–1960). Рядовой.

МИХАЙЛОВ Петр Трофимович (1918–2000). Рядовой, 1060 сп.

МИХАЙЛОВ Федор Артемьевич, род. 1920. Рядовой.

МИХАЙЛОВ Яков Степанович (1902–1948). Рядовой.

МОРДВИНОВ Федор Ерофеевич (1916–1981). Рядовой.

НИКИТИН Андрей Кириллович (1907–1974). Рядовой, 1130 сп. Ранен.

НИКИТИН Василий Харлампьевич (1908–1956). Рядовой.

НИКИТИН Петр Харлампьевич (1918–1985). Ефрейтор, шофер 36 гв. минп.

ПУЗАЙКИН Василий Никифорович (1920–1973). Рядовой.

ПУЗАЙКИН Михаил Никифорович (1915–1975). Рядовой, 554 сп. Ранен.

РОМАНОВ Василий Иванович (1923–1975). Сержант, 25 гв. сд. Ранен.

СЕМЕНОВ Артемий Данилович (1897–1973). Рядовой.

СЕМЕНОВ Николай Иванович (1908–1984). Рядовой, пулеметчик 994 сп. Ранен.

СЕМЕНОВ Федор Иванович (1911–1972). Рядовой.

СОБОЛЕВ Василий Константинович, род. 1912. Рядовой.

ТАРАСОВ Авдей Александрович (1925–1990). Рядовой, стрелок 291 сп. Ранен.

ТИМАЙКИН Дмитрий Александрович (1892–1978). Рядовой.

ТИМАЙКИН Петр Иванович, род. 1892. Рядовой.

ТИМОШКИН Кирилл Макарович (1899–1957). Рядовой.

ТРОФИМОВ Афанасий Трофимович, род. 1917. Рядовой, стрелок 425 морбр.

ТУПТОВ Василий Ильич (1901–1970). Рядовой, стрелок 46 сп.

ТУПТОВ Василий Яковлевич, род. 1927. Рядовой.

ТУРХАН Рафаэл Андреевич (1913—1995). Офицер. Ранен.

ФРОЛОВ Владимир Иванович (1912–1990). Рядовой, автоматчик 355 ап, 20 сп. Ранен.

ФРОЛОВ Михаил Васильевич (1907–1968). Рядовой.

ФРОЛОВ Петр Иванович (1898–1983). Рядовой.

ФРОЛОВ Порфирий Алексеевич (1923–1987). Рядовой, связист-артиллерист 12 ап.

ФРОЛОВ Тимофей Васильевич (1915–1968). Рядовой.

ХИМЕТОВ Александр Алексеевич (1926–1967). Рядовой, стрелок 359 зап. сп. Ранен.

ЦЫПЛЕНКОВ Михаил Тимофеев (1914–1949). Рядовой.

ЧЕГАЕВ Димитрий Герасимович (1907–1987). Сержант, 152 отд. птд. Контужен.

ЧЕГАЕВ Трофим Герасимович (1912–1944). Рядовой.

ЧЕРНОВ Василий Гаврилович, род. 1925. Рядовой, пулеметчик 924 сп. Ранен.

ЧЕРНОВ Илья Гаврилович (1918–1963). Рядовой, ком. отдел. 402 отд. п. Ранен.

ШАТУНОВ Владимир Михайлович (1898–1972). Рядовой, стрелок 745 сп.

ШУБИН Василий Степанович, род. 1910.

ЯКОВЛЕВ Иван Николаевич, род. 1910.

д. БАКАШЕВО

АЛЕКСАНДРОВ Петр Ксенофонтович (1913–2001). Рядовой, 710 сп. Трижды ранен.

БАРАНОВ Петр Семенович (1919–1983). Рядовой, стрелок 333 сп.

БАХМИСОВ Антон Афанасьевич (1925–1968). Рядовой. Контужен.

БАХМИСОВ Василий Николаевич (1915–1975). Рядовой, 402 сп. Ранен.

БАХМИСОВ Василий Федорович, род. 1920. Старшина. Ранен.

БАХМИСОВ Гаврил Тимофеевич (1922–1995). Капитан. Ранен, контужен.

БАХМИСОВ Дмитрий Иванович (1918–1982). Рядовой, пулеметчик, 2-й БФ. Ранен.

БАХМИСОВ Константин Иванович, род. 1920. Ст. сержант, авиамеханик, 2-й БФ.

БАХМИСОВ Лазарь Васильевич (1915–1974). Рядовой, автоматчик 38 ап. Ранен.

БАХМИСОВ Никандр Васильевич, род. 1920. Сержант, минометчик 147 сп.

БАХМИСОВ Порфирий Григорьевич (1918–1982). Рядовой, стрелок 139 сп.

БАХМИСОВ Сергей Иванович (1920–2000). Рядовой.

ВОЛКОВ Никифор Дмитриевич (1905–1944). Рядовой.

ВОРОБЬЕВ Василий Кириллович (1923–1999). Рядовой, санинструктор. Ранен.

ВОРОБЬЕВ Федор Кириллович (1920–2001). Ефрейтор, минометчик 750 сп. Ранен.

ГАВРИЛОВ Василий Иванович (1920–2001). Рядовой, артиллерист 124 ап. Ранен.

ГАВРИЛОВ Елизар Ильич (1919–2000). Рядовой, санитар 1336 сп. Ранен.

ГАВРИЛОВ Иван Иванович (1926–2001). Рядовой, стрелок 1 Моск. сд.

ГАВРИЛОВ Ксенофонт Ильич (1916–1998). Рядовой.

ГАВРИЛОВ Никифор Гаврилович (1898–1978). Рядовой, 181 сп. БФ. Ранен.

ЕДРИВАНОВ Архип Андреевич, род. 1914. Рядовой.

ЕДРИВАНОВ Иван Андреевич (1908–1982). Рядовой, 568 сп. Ранен.

ЕРШОВ Петр Константинович (1920–1962). Рядовой.

ЕФРЕМОВ Игнатий Владимирович, род. 1924. Рядовой.

ЕФРЕМОВ Прокопий Владимирович (1907–1983). Рядовой, пулеметчик 398 сп. Ранен.

ИВАНОВ Гаврил Кузьмич (1915–1956). Рядовой, стрелок 333 сп. Ранен.

ИВАНОВ Илья Федорович (1904–1981). Рядовой, стрелок 157 сп. Ранен, контужен.

ИВАНОВ Михаил Матвеевич (1900–1982). Рядовой, сапер 754 отд. сапб.

ИВАНОВ Павел Федорович (1911–1964). Рядовой. Ранен.

ИВАНОВ Трофим Васильевич (1909–1978). Рядовой, стрелок 653 сп, Кал. Ф. Ранен.

ИЛЬИН Иван Ильич (1926–1979). Рядовой, 40 отр. 3 мост. ждб.

КАПИТОНОВ Феоктист Иванович (1927–1977). Рядовой, 125 сп.

КАРЗАКОВ Степан Ефимович (1909–1962). Рядовой, плотник 99 отд. дор.-строит. б-на.

КОЗЛОВ Федор Андреевич (1910–1944). Рядовой.

ЛАТЫШОВ Василий Владимирович (1922–1984). Рядовой, пехотинец 155 зап. сп.

ЛАТЫШОВ Василий Игнатьевич (1917–1977). Рядовой. Ранен.

ЛАТЫШОВ Иван Константинович (1924–1958). Рядовой. Ранен.

ЛАТЫШОВ Константин Трофимович (1900–1977). Рядовой,15 аэрор, СФ. Ранен.

ЛЕБЕДЕВ Леонтий Степанович (1899–1957). Рядовой. Ранен.

МАТРОСОВ Виталий Дмитриевич, род. 1927. Рядовой, стрелок 55 сп.

МАТРОСОВ Виталий Прохорович (1926–2002). Сержант, НКВД.

МАТРОСОВ Илья Александрович (1890–1977). Рядовой. Ранен.

МАТРОСОВ Пантелей Ильич, род. 1923. Рядовой.

МАТРОСОВ Поликарп Степанович (1924–2001). Сержант.

МАТРОСОВ Тарас Александрович (1918–1988). Мл. сержант, ст. топовычислитель 77 ап, ЮФ, ПФ. Ранен.

МЕРКУРЬЕВ Николай Васильевич (1920–1994). Рядовой, радист 5 зап. рс. Ранен.

МИХАЙЛОВ Иван Михайлович, род. 1910. Рядовой, стрелок 198 сп.

МИХАЙЛОВА Ксения Михайловна, род. 1920. Ст. сержант, связистка 707 сан. летучки. Контужена.

МИХЕТОВ Николай Герасимович (1915–1964). Рядовой.

НИКИТИН Макар Дмитриевич (1918–1993). Рядовой.

НИКИФОРОВ Афанасий Федорович (1916–1969). Рядовой. Ранен.

НИКИФОРОВ Никифор Федорович (1902–1975). Рядовой, стрелок 324 сп. Ранен.

ПАРУСОВ Константин Дмитриевич (1918–1993). Полковник.

ПАРУСОВ Пантелей Дмитриевич (1923–1992). Рядовой, 83 отд. загр. отряд, СФ. Контужен.

РАЗБОЙКИН Александр Иванович (1907–1980). Рядовой, 566 сп. Ранен.

РАЗБОЙКИН Иван Тимофеевич (1921–1976). Рядовой, артиллерист 292 ап.

РАЗБОЙКИН Илья Тимофеевич (1909–1980). Рядовой, 357 сп. Ранен.

РАЗБОЙКИН Николай Иванович (1909–1975). Рядовой, 539 сп. Ранен.

СИДУКОВ Василий Гаврилович (1908–1968). Рядовой. Ранен.

СИДУКОВ Михаил Филиппович (1923–2000). Ст. лейтенант. Ранен.

СИДУКОВ Петр Филиппович (1925–1994). Рядовой, наводчик 29 отд. пулаб.

СИДУКОВ Федор Гаврилович, род. 1913. Рядовой. Ранен.

СОРОКИН Василий Евдокимович (1918–1988). Сержант, ком. отдел. 112 сп. Ранен.

СОФРОНОВ Елизар Петрович (1919–2001). Рядовой. Ранен.

СОФРОНОВ Иван Трофимович (1900–1984). Рядовой, 172 сапб. Ранен.

СОФРОНОВ Никон Ильич (1915–1954). Рядовой. Контужен.

СОФРОНОВ Петр Андреевич (1898–1947). Сержант. Ранен.

СЮЗЮКИН Александр Николаевич (1926–1984). Рядовой, лин. надсмотрщик 2 отд. п. прав. связи.

СЮЗЮКИН Андрей Павлович (1918–1985). Рядовой, стрелок 128 мп. Ранен.

СЮЗЮКИН Василий Егорович (1915–1956). Рядовой, 169 сп.

СЮЗЮКИН Василий Павлович, род. 1914. Ефрейтор, стрелок 432 особ. сп.

СЮЗЮКИН Владимир Алексеевич (1907–1980). Рядовой, понтонер 21 отд. моториз. мостостроя. Ранен.

СЮЗЮКИН Иван Егорович (1926–1992). Рядовой, 48 сд.

СЮЗЮКИН Николай Алексеевич, род. 1926. Рядовой, стрелок 98 сб.

СЮЗЮКИН Никон Алексеевич (1915–1981). Рядовой, 472 сд, 18 ад.

СЮЗЮКИН Федор Иванович (1923–1996). Сержант, 38 гв. сп, 454 минп. Ранен.

ТАРАСОВ Александр Васильевич (1908–1958). Рядовой.

ТАРАСОВ Андрей Васильевич (1908–1958). Рядовой, стрелок 125 сп.

ТАРАСОВ Константин Михайлович (1915–1979). Сержант, 77, 43 об ВНОС.

ТАРАСОВ Степан Михайлович (1913–1995). Рядовой, стрелок 365 сп. Ранен.

ТИМАЙКИН Петр Николаевич (1915–1992). Рядовой, минометчик 497 ср 48 гв. д. Ранен.

ХОМУТКИН Василий Яковлевич (1923–1984). Рядовой.

ХОМУТКИН Иван Петрович, род. 1915. Рядовой.

ХОМУТКИН Петр Яковлевич (1896–1958). Рядовой, артиллерист 1981 зенап.

ХОМУТКИН Федор Яковлевич (1925–1984). Рядовой, минометчик 915 сп, Кал. Ф. Ранен.

ЯГАНОВ Михей Филиппович (1912–1999). Рядовой, стрелок 66 отд. морсбр. Ранен.

ЯГАНОВ Николай Филиппович (1907–1981). Рядовой, минометчик. Ранен.

ЯГУДИН Ананий Анисимович (1913–1972). Рядовой. Ранен.

Долгоостровская сельская администрация

д. ДОЛГИЙ ОСТРОВ

АБЕЙДУЛЛОВ Зейдулла Хайбуллович.

АЗИЗОВ Зинетзян Шакирзянович (1909–1982). Рядовой, 115 сп.

АЗИЗОВ Минетулла Хайбуллович (1918–1984). Кавалерист.

АЗИЗОВ Рахимзян Шакирзянович, род. 1921. Рядовой, путеец 30 рвждб.

АЙНЕТДИНОВ Минегали Гареевич.

АЛИАКБЕРОВ Небиулла Галлямович.

АЛИАКБЕРОВ Нургали Галлямович.

АМЕРХАНОВ Рахимулла Сабирович (1923–1997). Рядовой. Ранен.

АМЕРХАНОВ Хабибулла Сабирович (1919–1978). Рядовой. Ранен.

АПАНАЕВ Сабирулла Кадирович (1914–1953). Лейтенант.

АРАЕВ Зиатдин Миназетдинович, род. 1921. Капитан, артиллерист 10 лтб, 333 сп, ЮЗФ, 3-й УФ, 2-й БФ. Дважды ранен.

АРАЕВА Клавдия Антоновна, род. 1921. ЗФ, 1-й БФ.

АХМЕТОВ Арифулла Зинетуллович (1912–2000). Рядовой, стрелок 35, 2027 сп, 30 автп.

АХМЕТОВ Минетулла Сафьянович (1903–1984). Ефрейтор, 3 мехбр. Дважды ранен.

АХМЕТОВ Нурулла Тимершинович (умер в 1947).

АХМЕТОВ Шейдулла Тимершинович (1911–1994). Рядовой, стрелок 366 сп, ЛФ. Ранен.

АХМЕТОВ Шейдулла Хайруллович (1906–2002). Рядовой, стрелок 348 сп. Ранен.

БИКМУЛЛОВ Зейдулла Салахутдинович (1922–1994). Мл. сержант, пулеметчик 85 гв. сп. Ранен.

ВАЛИУЛЛИН Зинетулла Келимуллович, род. 1924. Мл. сержант, 8 мехк, 58 отд. мцрб. Контужен.

ВАХИТОВ Абдулкаюм Латыпович (1923–1994). Мл. лейтенант, 95 зап. сп, 990 сп, 3-й УФ, ВФ, ЗФ. Ранен.

ВАХИТОВ Кадир Латыпович (1912–1987). Рядовой, сп, ЛФ. Ранен.

ГАЙНУЛЛОВ Зарифулла Сабируллович, род. 1925. Рядовой, КФ. Ранен.

ГАЙНУЛЛОВ Сабирулла Гайнуллович (1898–1973). Рядовой, КФ.

ГАФУРОВ Идиятулла Шайдуллович (1927–2001). Рядовой.

ГАФУРОВ-ЯББАРОВ Гадельзян Яббарович (1904–1987). Рядовой, 479, 216, 533 сп. Ранен.

ГИМАЕВ Гилачетдин Гимаевич (1907–1978). Рядовой. Ранен.

ГУЗЕРОВ Гилачетдин Хайрутдинович (1917–1981). Рядовой, повозочный 217 сп, стрелок 46 отд. заград. отряда, 34 отд. р. охраны.

ДАВЛЕТШИН Мингали Давлетшевич, род. 1900. Ефрейтор, стрелок 210, 212 сп, сапер 36 отд. инжб. Трижды ранен.

ДАУТОВ Идиятулла Сафиуллович (1905–1988). Рядовой, стрелок 321 сп. Ранен.

ДАУТОВ Хайрулла Сафиуллович, род. 1913. Гв. ефрейтор, 104 ап.

ДАУТОВ Халиулла Сафиуллович (1910–1985). Рядовой, сп, Ст. Ф. Ранен, контужен.

ДИНМУХАМЕТОВ Арифулла Динмухаметович.

ЗЕЙНЕТДИНОВ Хаяли Саяхутдинович (1908–1957). Рядовой, стрелок 52 сп, 496 об НКВД, военная комендатура. Ранен.

ЗЕЙНЕТДИНОВ Шейхутдин Садретдинович (1913–1983). Рядовой, стрелок 36 зап. п.

ИБЕТОВ Минеттулла Ибетович.

ИСМАИЛОВ Шейдулла Исмаилович.

КАМАЛЕТДИНОВ Зайнетдин Фасхутдинович (1902–1985). Рядовой, стрелок 330 д., 1109 сп. Ранен.

КАМАЛЕТДИНОВ Ферахетдин Камалетдинович (1905–1950). ЛФ. Ранен.

МЕЗИТОВ Зарифулла Фарахетдинович, род. 1909. Рядовой, стрелок 95 зап. сп, 40 отд. ждб. Ранен.

МЕЗИТОВ Тимергали Азизович (1914–2000). Рядовой, 76 д., 116 сп, 1-й УФ. Ранен.

МУХАМЕТЗЯНОВ Нурулла Зинятуллович, род. 1923. Рядовой, снайпер, в/ч 29467. Дважды ранен.

Залпы по Берлину

Зиатдин Миназетдинович Араев родился в 1921 г. в д. Полевые Бикшики Батыревского района. В 1939 г. призван в ряды Красной Армии. На фронтах Великой Отечественной – с первого и до последнего дня. Несмотря на тяжелые ранения, вновь и вновь возвращался в строй, громил зенитным орудием противника, проявляя при этом мужество и героизм. Его подвиги на фронтах отмечены орденами Красного Знамени, Отечественной войны I, II степени, Красной Звезды, медалями. Вот один из документов, подтверждающий его отвагу:

«Наградной лист

на Араева Зиатдина Миназетдиновича, старшего лейтенанта, командира батареи 14-го армейского Запорожского минометного полка:

...При прорыве укреплений обороны противника на западном берегу р. Одер 16 апреля 1945 г. старший лейтенант Араев огнем своей батареи уничтожил 1 ПТО, 3 пулемета, до 40 немецких солдат.

При штурме высот в районе Дольгелин 17 апреля 1945 г. Араев первым с разведчиками батареи ворвался на гребень высоты, корректируя огонь батареи, обеспечил успешное продвижение пехоты и занятие Дольгелин.

26 апреля 1945 г. при штурме пригорода Берлина Зюденде НП батареи атаковало до 30 немецких солдат. Старший лейтенант Араев вызвал огонь на себя, уничтожив при этом 25 немецких солдат, и, получив ранение, продолжал корректировать огонь батареи до полного отражения атаки.

Командир полка подполковник Артемов»

Приказом командующего 8-й гв. армией Араев З.М. награжден орденом Красного Знамени.

Демобилизовавшись в конце 1945 г., он вернулся на родину. Более сорока лет работал в школе: учителем, директором.

МУХТЯРОВ Рахимулла Мухтярович (1913–1979). Ефрейтор, бетонщик 13 сб, стрелок 48 гв. сп, сапер 242 отд. инжб. Ранен.

НЕУМЕТОВ Келимулла Зейдуллович.

ПЫРКИН Рахимулла Зейдуллович.

САЙДАШЕВ Минетулла Шайдуллович (1915–1997). Ст. сержант, ком. орудия 105 гв. сп, 201 зенав, 343 птап, 64 мехб. Трижды ранен.

САЙДАШЕВ Минехалим Губейдуллович (1919–1951). Ст. сержант. Ранен.

САЙДАШЕВ Шейхулла Шайдуллович, род. 1921. Мл. сержант, ст. пулеметчик 107 отд. пулб, командир 108 отд. пулб.

САЛЕЕВ Сафа Тазеевич (1905–1986). Рядовой, 14 ПАХ. Контужен.

САЛЕЕВ Халим Фарахутдинович (1909–1989). Рядовой, 55 сп. Ранен.

САЛЕЕВ Ямалетдин Салахутдинович (1903–1990). Рядовой, сапер 607 отд. сапб.

САЛИМЗЯНОВ Хабибулла Ямалетдинович.

САНЗЯПОВ Келимулла Салахутдинович (1893–1951). Рядовой, 1158, 1475 гап, 2 д., 4 б., 113 автсп, 3 минб.

СЫРАЕВ Шаймерзен Фарахутдинович.

ТАЗЕТДИНОВ Ахмадулла Шигабетдинович (1914–1994). Лейтенант, 118 сп, 54 сд, 144 тб, Кал. Ф.

ТАЗЕТДИНОВ Ахметзеки Шигабетдинович (1906–1980). Ефрейтор, стрелок 1266 сп, ст. телефонист 280 ап. Ранен.

ТАЗЕТДИНОВ Шакир Садыкович (1920–1991).

ТАЗЕТДИНОВ Ялалтдин Садретдинович, род. 1926. Рядовой, стрелок 288 сп, 191 отд. стройбат. Ранен, контужен.

ТИМЕРБУЛАТОВ Минетулла Нуртдинович, род.

1923. Рядовой, стрелок 238 сп, ЭГ № 314. Ранен.

ТИМЕРБУЛАТОВ Шейдулла Нуртдинович (1913–1960). Ранен.

ТУХВАТУЛЛОВ Миназетдин Тухватуллович (1898–1985). Рядовой, стрелок 33 сп. Ранен.

ФЕИЗОВ Зейдулла Галямович (1917–1988). Ст. сержант, сапер 33 инжб, ком. отд. 2 шибр.

ФЕИЗОВ Хайрулла Зайдуллович, род. 1925. Рядовой, разведчик. Ранен.

ХАЙБУЛЛОВ Арифулла Шайдуллович, род. 1916. Рядовой, стрелок 1095 сп, 175 Сибирск. сп. Ранен.

ХАЙБУЛЛОВ Минетулла Зарипович, род. 1914. Мл. сержант, санитар 108 сан. поезда, ком. отдел. зап. сд.

ХАЙРЕТДИНОВ Халиулла Алялетдинович (1924–2002). Рядовой, 242 сп, ЛФ. Ранен.

ХАКИМОВ Кемелетдин Айнетдинович (1903–1974). Рядовой. Ранен.

ХАЛИТОВ Хейрулла Халиуллович, род. 1905. Рядовой, повозочный 1008 обс. Ранен.

ХАМЗИН Гелач Ялалетдинович (1919–1993). Рядовой, стрелок 211 сп, сапер 50 отд. сапб. Ранен.

ХАМИДУЛЛОВ Атаулла Афиатуллович.

ХАМИДУЛЛОВ Ибрагим Ямалетдинович (1919–1967). Капитан. Ранен.

ХАМИДУЛЛОВ Идиятулла Сафиуллович, род. 1905. Рядовой, стрелок 821 сп. Ранен.

ХАМИДУЛЛОВ Несибулла Афиатуллович.

ХАМИДУЛЛОВ-АЛИУЛЛОВ Зинетулла Алиуллович (1903–1991). Рядовой. Ранен.

ХАМИТОВ Нурулла Садыкович (1925–2000). Рядовой, стрелок 137 зап. сп, 885, 252 сп, 370 отд. пулаб, хлебопек 143 ПХП, ЭГ-27, ЭГ-1031.

ХАСЯНОВ Кадир Хусейнович.

ХАСЯНОВ Рахимулла Хусейнович.

ХИСАМУТДИНОВ Арифулла Шарафутдинович (1924–2003). Рядовой, 13, 75 гв. сп.

ХИСАМУТДИНОВ Халиулла Зарипович (1919–1984). Рядовой, стрелок 718 сп, 1 зап. сп.

ХИСАМУТДИНОВ Шейхулла Зейдуллович (1913–1990). Гв. мл. сержант, стрелок зап. ап, механик гв. пушаб.

ШАКУРОВ Асядулла Зарифзянович (1925–2001). Мл. сержант, ком. отдел. 9 сбр, 33 мсп.

ШАКУРОВ Идиатулла Сабирзянович (1908–1994). Мл. сержант, стрелок 1113 сп, 1182 зенап. Ранен.

ШАМИОНОВ Келимулла Валиуллович (1901–1983).

ШАРАФУТДИНОВ Минхалим Гаязович (1918–1965). Рядовой, шофер 15 автрб, 57 зап. сп, 27 автп.

ШАРИПОВ Зарифулла Фарахетдинович (1909–1975). Рядовой, 95 сп, 40 отд. ждб. Контужен.

ШАРИПОВ Минетулла Фарахетдинович (1917–1992). Рядовой, 268 сп. Ранен.

ШАРИПОВ Минкадир Келимуллович, род. 1917.

ШАРИПОВ Шейхулла Келимуллович, род. 1925.

ЮНУСОВ-ФЕЙЗУЛЛОВ Камалетдин Фейзуллович (1901–1984). Рядовой. Ранен.

ЯББАРОВ Хабибулла Хусейнович, род. 1924. Ефрейтор, стрелок 363 зап. сп.

ЯББАРОВА (ЯКУПОВА) Мезура Зинетулловна (1923–1985). Ефрейтор, зенп, 2-й БФ.

ЯЛАЛЕТДИНОВ Зиатдин Ямалтдинович, род. 1906. Рядовой, 99 сд. Ранен.

ЯМАЛЕТДИНОВ Фарахетдин Ямалетдинович, род. 1927. Ефрейтор, 57 уч. сп.

ЯФИЗОВ Хабибулла Шейхуллоич (1914–1985). Рядовой, сп. Ранен.

ЯФИЗОВ Шейдулла Шейдуллович (1908–1986). Ефрейтор.

д. ЧУВАШСКИЕ ИШАКИ

АБУЖАРОВ Анисим Гаврилович, род. 1915. Рядовой, стрелок 716 сп. Ранен.

АБУЖАРОВ Исаак Алексеевич (1905–1982).

АБУЖАРОВ Яков Алексеевич (1899–1966).

АЛЕКСЕЕВ Феофан Захарович (1911–1959). Рядовой, наводчик 358 гужетранс. р., стрелок 948, 275, 76 сп, 207 отд. рабб.

АНДРЕЕВ Петр Алексеевич, род. 1922. Ст. сержант, санинструктор 126 сп.

ВАСИЛЬЕВ Василий Осипович (1909–1956). Ст. сержант, стрелок 384, 384 сп. Трижды ранен.

ВАСИЛЬЕВ Николай Сидорович (1925–1969)

ВАСИЛЬЕВ Филимон Афанасьевич, род. 1913.

ВОРОБЬЕВ Василий Сергеевич, род. 1925. Ст. лейтенант, 156, 641 сп, 16 Литовск. сд, 87 гв. д., 1-й ПФ, 3-й БФ. Дважды ранен.

ЕФИМОВ Мирон Николаевич (1904–1973). Рядовой, стрелок 113, 173, 473 сп.

ЖЕСТЬЯНКИН Александр Тихонович (1924–1985).

ЗАЙЦЕВ Матвей Алексеевич, род. 1905.

ЗАХАРОВ Илья Мартынович, род. 1927.

ИВАНОВ Тимофей Федорович (1907–1982). Сержант, 342 сп, писарь 1148, 439 сп, 776 ап. Дважды ранен.

КАЛИННИКОВ Арсентий Андреевич (1915–1993).

КАЛИННИКОВ Никита Андреевич, род. 1917.

КАРСАКОВ Михаил Ильич (1919–1963).

КАРСАКОВ Петр Игнатьевич, род. 1922.

КАРСАКОВ Федор Ильич (1918–1976). Сержант, пом. комвзвода 294 сп, 12 А.

КРАСНОВ Евсей Миронович (1908–1995). Рядовой, 299 сп. Ранен.

КРАСНОВ Иван Миронович, род. 1918. Ком. отдел. сп.

КРАСНОВ Мирон Семенович (1913–1982). Рядовой, стрелок 255, 125, 94 сп. Дважды ранен.

Заряжающий ПТР

(Из воспоминаний Василия Сергеевича Воробьева)

– В армию меня призвали в январе 1943 г. После непродолжительной учебы в артиллерийской школе определили заряжающим противотанкового 45-мм орудия. Наш 156-й стрелковый полк 16-й Литовской стрелковой дивизии оборону держал в районе восточнее Витебска. Хотя крупных сражений на нашем фронте не было, но на небольших участках стычки с противником происходили почти ежедневно, и мы постепенно освобождали населенные пункты. А летом 1944 г. положение изменилось кардинально. Наш полк присоединили к войскам, осуществляющим Белорусскую наступательную операцию под названием «Багратион». Масштабы ее были и для нас ошеломляющими. Противник тоже предпринимал контратаки. Помню, 14 августа 1944 г. на нашем участке немцы пошли в наступление. Но к тому времени мы были готовы отразить любые их атаки. Прямой наводкой точным огнем мы уничтожили их пулеметный расчет, 10 автоматчиков и, самое главное, тяжелую САУ «фердинанд». Об этом бое подробно было написано в Шяуляйской райгазете (Литва). А меня за проявленное мужество командование наградило орденом Красной Звезды.

Войну Василий Сергеевич закончил в Германии, участвуя в Восточно-Прусской и Кенигсбергской операциях. Кроме вышеуказанной награды он был удостоен ордена Отечественной войны I степени, медали «За отвагу».

Василий Сергеевич Воробьев родился в д. Чувашские Ишаки в 1925 г. После демобилизации из рядов Красной Армии окончил Казанский ветинститут и педфакультет Московской ветеринарной академии. Работал в Батыревском профтехучилище преподавателем ветеринарных дисциплин более 33 лет.

КРАСНОВ Николай Миронович, род. 1925. Рядовой, 58 сп, 168 минп, в/ч 35227.

КРАСНОВ Петр Семенович (1920–1993). Мл. сержант, стрелок 356 БАО, наводчик 1577 зенап.

КУЛАКОВ Александр Иванович, род. 1912.

КУЛАКОВ Алексей Егорович (1903–1961).

КУЛАКОВ Николай Платонович, род. 1920.

КУРАКОВ Антон Иванович, род. 1918.

КУРАКОВ Иван Иванович (1915–1983). Рядовой, стрелок 155, 2436 сп, 185 зап. сп.

КУРАКОВ Петр Мартынович (1910–1983). Рядовой, сапер 134 военно-стр. отряд.

КУРАМШИН Александр Алексеевич (1918–1966).

КУРМАНАЕВ Захар Трофимович, род. 1915.

ЛЕПЕШКИН Илья Алексеевич (1925–1978). Рядовой, минометчик 168 минп, курсант 2 уч. ап, радиотелеграфист 290 ап, 6 тяжминбр, 8 А.

МАЙКОВ Иван Петрович (1926–2000). Сержант, автоматчик 1407 отд. сп.

МАЙКОВ Илья Петрович (1923–1994). Гв. ефрейтор, стрелок 95 зап. сп, телефонист 65 гв. сд.

МАЙКОВ Николай Егорович, род. 1926. Рядовой, стрелок, в/ч 1063.

МАТВЕЕВ Семен Алексеевич (1902–1990). Мл. сержант, 33 сд, 2-й ПФ. Дважды ранен.

МАТРОСОВ Ванифадий Николаевич, род. 1910.

МАТРОСОВ Василий Григорьевич (1924–1999). Сержант, автоматчик 219 тк, ком. отдел. 49 гв. отд. мрр.

МАТРОСОВ Григорий Григорьевич (1920–1966). Сержант, 211 б. берег. обороны, 16, 533 д., разведчик 202 минб.

МАТРОСОВ Моисей Семенович (1915–1981). Гв. ефрейтор, 66 сп, курсант 24 тп, 13 гв. уч. автп, шофер 25 отд. минбр.

МАТРОСОВ Павел Николаевич, род. 1917.

МИХАЙЛОВ Илья Матвеевич (1902–1984). Сержант, 440 отд. аэ.

НИКИТИН Митрофан Яковлевич (1912–1942). Ранен.

НИКИШКИН Захар Николаевич, род. 1918.

НИКИШКИН Петр Николаевич (1913–1973).

ОГУРЦОВ Тимофей Петрович (1922–1995). Рядовой, стрелок 126 сп. Ранен.

ПЕТРОВ Алексей Андреевич (1903–1968).

ПЕТРОВ Семен Андреевич (1918–1997). Сержант, радист 666 шап, писарь 587 сп.

ПЕТРЯКОВ Владимир Яковлевич, род. 1923. Капитан, минометчик 1321 сп, 415 сд, ком. 210 гв. минп, ЗФ, БФ.

ПЕТРЯКОВ Иван Андреевич (1916–1969). Ранен.

ПЕТРЯКОВ Прохор Андреевич (1918–2002). Ранен.

ПЕТРЯКОВА Роза Яковлевна.

ПИРОГОВ Максим Ефремович, род. 1922. Офицер.

САЛИЦЕВ Иван Илларионович (1926–1985). Гв. сержант, пулеметчик отд. сп.

САЛИЦЕВ Илларион (1899–1967).

САЛМИН Алексей Карпович, род. 1919.

САЛМИН Петр Карпович, род. 1910. Офицер.

САЛМИН Терентий Карпович (1905–1986).

СЕМЕНОВ Василий Антонович, род. 1923. Рядовой, 365 сп.

СИНИЧКИН Иван Петрович, род. 1915.

СОРОКИН Григорий Алексеевич, род. 1917.

СОРОКИН Терентий Алексеевич, род. 1913.

ТАКМАКОВ Семен Тарасович (1915–1991). Старшина, ком. отдел. 210 зап. сп, санитар 201 сп. Ранен.

ХАРИТОНОВ Трифон Алексеевич (1909–1991). Ст. сержант, 158/196 п. 16 д. НКВД по охране особо важных предпр. пром.

ХАРИТОНОВА Клавдия Прохоровна, род. 1923. Рядовая, 272 гв. сд, 59 обс.

ЦЫПЛЕНКИН Яков Семенович (1921–1972). Ефрейтор, стрелок 126 п. НКВД, снайпер 20 отд. уч. мсбн 1 состава, 2 загр. отр.

ЧАГИРОВ Ефим Маркович, род. 1919. Офицер.

ЧАГИРОВ Илья Маркович (1912–1984). Сержант, ком. отряда зап. сп, 79 гв. сп, 20 ад, ЭГ № 2838. Ранен.

ШИХРАНОВ Василий Федорович (1919–2002). Ст. сержант, стрелок 107 авиабазы, наводчик 12 мсбр, 656 ап.

ШИХРАНОВ Кондратий Федорович, род. 1914.

Кзыл-Чишминская сельская администрация

д. КЗЫЛ-ЧИШМА

АБДУЛЛИН Загид Зарипович (1924–1950). Сержант.

АБДУЛЛИН Небиулла Зиннатуллович (1923–2001).

АБДУЛСАТТАРОВ Гарифулла Абдулсаттарович (1908–2002). Рядовой, 27 рвждб, Ст. Ф.

АБИТОВ Зейнулла Гайнуллович, род. 1921. Ст. лейтенант, комроты 271 сп 88 сд, 8 гв. А, ЮЗФ, СФ, 1-й БФ. Ранен.

АБИТОВ Минач Садретдинович (1918–1974). Ст. сержант, разведчик 18 сп.

АЗИЗОВ Абделислам Адиевич, род. 1925. Полковник.

АЗИЗОВ Ади Азизович (1904–1970).

АЗИЗОВ Фаткелислам Адиевич (1925–2002).

АЛИУЛЛИН Арифулла Алиуллович (1895–1963).

АРИФЗЯНОВ Минетулла Садыкович (1907–1989). Рядовой, 12 гв. бр, 1-й УФ.

БЕЛАЛОВ Мирзатдин Белалович, род. 1918. Мл. лейтенант, 5 ждбр, 95 б., 231 ап. Ранен.

ВАЛИУЛЛИН Влимулла Габитович (1908–1988). Рядовой, стрелок 570, 330, 445, 433 сп, Крым. Ф. Дважды ранен.

ВАЛИУЛЛИН Зиннатулла Сафиуллович (1910–1998).

ВАЛИУЛЛИН Шайдулла Зайдуллович (1920–1993). Лейтенант, 28 д., 37 А, 2-й УФ. Ранен.

ВАХИТОВ Кебир Латыпович (1916–1973).

ВИЛЬДАНОВ Шавали Вильданович (1909–1964). Рядовой, стрелок 266 сп. Ранен.

ВИЛЬДАНОВ Шагизиян Вильданович (1907–1980). Рядовой, стрелок 2, 29 сп, ездовой 69 ап. Дважды ранен.

ВИЛЬДАНОВ Шаяхмет Шамарданович (1927–1991).

ГАЙНУЛЛИН Гиниятулла Гайнуллович (1910–2000). Рядовой, стрелок 112 сп, Кал. Ф. Контужен.

ГАЙНУЛЛИН Энвер Гайнуллович (1927–1996).

ГАЙНУЛЛОВ Хабибулла Гайнуллович, род. 1925. Рядовой, стрелок 156 сп, ДВФ.

ГАРИФУЛЛИН Мухаметша Арифуллович (1924–1994).

ГАТАУЛЛИН Самигулла Гатауллович (1905–1947).

ГАФИЯТУЛЛИН Алимулла Гафиятуллович (1912–1983). Рядовой, стрелок 1040, 867, 491, 363 сп, ЮЗФ. Трижды ранен.

ГАФИЯТУЛЛИН Мирза Гафиятуллович (1924–1981).

ГАЯЗЕТДИНОВ Зейнетдин Гаязетдинович (1909–2001). Рядовой, повар 330, 129, 88 сп, Ст. Ф. Ранен.

ГАЯЗЕТДИНОВ Кирам Гаязетдинович (1906–1975). Рядовой, шофер 1 гв. А.

ГАЯЗОВ Сафатдин Гаязович (1912–1947).

ГИЛЬМАНОВ Алим Гильманович (1895–1953).

ГИЛЬМАНОВ Минегали Гильманович (1912–1990).

ГИЛЬМАНОВ Мирзакрям Алимзянович (1925–1970). Ст. сержант, пом. комвзвода 206 сп. Трижды ранен.

Два поколения.

Ордена — за мужество

Зейнулла Гайнуллович Абитов родился в 1921 г. в д. Кзыл-Чишма. В октябре 1941 г. его, мобилизованного в ряды Красной Армии, направили учиться в Омское военное училище: Верховное командование даже в самые критические моменты для страны думало о будущем, старалось готовить кадры для предстоящих сражений. Целый год изучал азы военной тактики Зейнулла и только в октябре 1942 г. прибыл на Сталинградский фронт. Лейтенанта Абитова в 95-м артиллерийском полку 11-й артиллерийской дивизии назначают командиром взвода. В решающих для страны сражениях под Сталинградом закалялся его характер, он научился воевать по-настоящему. Потом его перевели на 3-й Украинский фронт командиром роты. В освобождении городов Белоруссии Зейнулла воевал в составе 1-го Белорусского фронта. Старший лейтенант Абитов принимал участие в боях за Правобережную Украину, в форсировании Днепра. Война для него закончилась в Германии, недалеко от Одера: незадолго до Дня Победы он был тяжело ранен. За проявленные в боях отвагу и храбрость Абитов награжден орденами Красного Знамени, Красной Звезды и медалями.

Демобилизовавшись, вернулся домой. Вскоре его избрали председателем колхоза «Маяк», а затем назначили директором маслозавода. И в труде он всегда оправдывал оказанное доверие.

ГИЛЬМАНОВ Нургали Гильманович, род. 1920.

ГИЛЬМАНОВ Нурислам Гильманович, род. 1926.

ГИМРАНОВ Алимзян Гимранович (1917–1975).

ГУБАЙДУЛЛИН Минулла Губайдуллович (1902–1969).

ДАВЛЕТШИН Шакирзян Давлетшинович (1926–2000). Мл. сержант, зам. ком. 541 сп, ДВФ. Ранен.

ЗАГРЕТДИНОВ Абзал Загретдинович (1911–1993). Рядовой, стрелок 260 сп. ВФ.

ЗАГРЕТДИНОВ Кешаф Загретдинович (1908–

9. Заказ № К-5143.

1986). Рядовой, стрелок 32, 240 сп, Кал. Ф. Ранен.

ЗАЛАЛЕТДИНОВ Нуретдин Залалетдинович (1904–1980). Рядовой, 51 А, 2-й УФ. Ранен.

ЗАМАЛЕТДИНОВ Галялетдин Замалетдинович (1911–1986). Ефрейтор, стрелок 609 сп, сапер-танкист 40 отд. тб, Кал. Ф. Ранен.

ЗИННУРОВ Ислам Зиннурович (1909–1983). Рядовой, стрелок 154 д. 261 сп, Кал. Ф.

ЗИННУРОВ Кадыр Зиннурович (1917–1992). Рядовой, стрелок 3 мцп, 226 сп, Зак. Ф.

ИДИЯТУЛЛИН Абзал Идиятуллович (1906–1999). Рядовой, 61 д., Кал. Ф. Ранен.

КАЛИМУЛЛИН Минегали Калимуллович (1896–1973).

КАЛИМУЛЛИН Хатмулла Минегалиевич (1926–1991).

КАМАЛЕТДИНОВ Кадир Камалетдинович (1905–1995). Рядовой, стрелок 510 сп, ЛФ.

КАМАЛЕТДИНОВ Минегали Камалетдинович (1914–1967).

КАМАЛОВ Магсум Бедретдинович, род. 1927.

ЛАТЫПОВ Кави Тагирович, род. 1927.

МЕЗИТОВ Сафатдин Ямалетдинович (1920–1972). Рядовой, стрелок 10, 146 сп.

МИНАЕВ Камартдин Садретдинович (1911– 1998).

МИНАЕВ Нуретдин Миначетдинович (1905–1953).

МУХАМЕТЗЯНОВ Алим Хасянзянович (1909–1943).

МУХАМЕТЗЯНОВ Сабирзян Мухаметзянович (1897–1974).

НАСРЕТДИНОВ Ахмет Насретдинович (1923–2003). Рядовой, стрелок 19 сп, Степ. Ф. Ранен.

НАСРЕТДИНОВ Кираметдин Нуртдинович, род. 1924. Рядовой, стрелок 208 сп, ЗФ.

НАСРЕТДИНОВ Экраметдин Нуртдинович (1918–1949). Мл. сержант, 120 ап, БФ.

НАСЫБУЛЛИН Минегали Гиниятуллович, род. 1921.

НАСЫБУЛЛИН Нурулла Гиниятуллович, род. 1918.

НЕЗИПОВ Тальгат Незипович, род. 1916. Стрелок 232 сп, ЛФ. Ранен.

НОТФУЛЛИН Зейдулла Нотфуллович (1894–1980).

НОТФУЛЛИН Хамидулла Зайдуллович (1927–1977).

НОТФУЛЛИН Шайдулла Нотфуллович (1902–1971).

РАХИМОВ Газыймян Шакирович, род. 1925.

РАХИМОВ Зарибзян Рахимович (1925–1983). Рядовой, стрелок 275 сп, 2-й УФ. Дважды ранен.

РАХИМОВ Сабир Рахимович (1922–2002). Рядовой, стрелок 240 сп. Дважды ранен.

САБИРЗЯНОВ Алимзян Сабирзянович (1896–1966).

САБИРЗЯНОВ Миназим Сабирзянович (1904–1950).

САБИРЗЯНОВ Миназыйм Сабирзянович, род. 1927. Сержант, ДВФ.

САБИРЗЯНОВ Мухарям Алимзянович (1927–1999). ДВФ.

САБИРУЛЛИН Гелмулла Гибатдинович (1926–2001). Рядовой, стрелок 541 сп, ДВФ.

САБИТОВ Алим Халимович (1927–1981).

САБИТОВ Кирам Галлямович (1924–1977).

САДРЕТДИНОВ Гаряф Садретдинович (1920–1977).

САДРЕТДИНОВ Гилазетдин Садретдинович (1915–1976). Сержант, ком. отдел. 871 минб. Ранен.

САДРЕТДИНОВ Зиатдин Садретдинович (1908–1998). Рядовой, стрелок 36 сп, 94 отд. минб, Кал. Ф. Ранен.

САДРЕТДИНОВ Зиятдин Садретдинович (1914–2003). Ст. сержант, разведчик 590 гв. ап, ЗФ. Ранен.

САДРЕТДИНОВ Феттах Садретдинович (1911–1979). Кал. Ф. Ранен.

САДРТДИНОВ Нуртдин Садретдинович, род. 1912. Рядовой, ЗФ.

САЛАХУТДИНОВ Гаряфутдин Хуснутдинович (1926–1990). Рядовой, стрелок 541 сп, ДВФ.

САЛИМГЕРЕЕВ Сафагарей Салимгереевич (1920–2001). Рядовой, водитель, разведчик, 120 ад, 909 сп, 2-й БФ. Дважды ранен.

САЛИХОВ Зиятдин Садретдинович (1911–1997). Рядовой, 196 ап, связист 27 обс, 1-й УФ. Ранен.

САЛИХОВ Миннетдин Насретдинович (1918–1959).

САЛИХОВ Ханморза Гибатдинович (1916–2001).

САФИН Алимулла Сафинович (1911–1970).

САФИН Зайдулла Ахметович (1901–1987). Рядовой, ЛФ. Ранен.

САФИН Зейнулла Фазуллович (1917–1987). Ст. сержант, пом. комвзвода 298 сп.

САФИН Нурулла Сафинович (1913–1981). Рядовой, 64 гв. минп, СФ.

САФИН Хабибулла Санатуллович (1923–1989). Сержант, 57 гв. д., ЮЗФ. Ранен.

САФИН Шейдулла Ахметсафович (1904–1951).

САФИН Шейхулла Зайдуллович (1926–2003). Рядовой, 74 опс.

САФИУЛЛИН Гарей Рахматуллович (1920–1947).

САФИУЛЛИН Гиниятулла Сафиуллович (1902–1988). Рядовой, стрелок 67 сп, Кал. Ф.

САФИУЛЛИН Неймулла Алимуллович (1926–1978).

САФИУЛЛИН Халиулла Сафиуллович, род. 1913. Ст. сержант, 86 ап, Заб. Ф. Ранен.

САФИУЛЛИН Хасиятулла Сафиуллович (1909–1992). Рядовой, 1-й УФ.

САФЬЯНОВ Мирза Сафьянович (1916–1995). Сержант, 16 сп, 1-й БФ. Ранен.

СЕЙФУТДИНОВ Кираметдин Насретдинович (1925–1979). Рядовой, стрелок 541 сп, ДВФ.

СИБГАТУЛЛИН Абзал Сибгатуллович (1905–1993).

СИДАКОВ Гарей Ситдикович, род. 1924.

СИДАКОВ Минегали Ситдикович (1908–1997).

СУЛЕЙМАНОВ Шевкет Сунгатуллович (1925–1990). Рядовой, 240 минп, шофер 25 автп, 1-й УФ, Бр. Ф. Ранен.

СЫРАЕВ Гесметдин Нуретдинович (1914–1993). Старшина, 364 сп, 354 рс, 139 сд, Кал. Ф. Ранен.

СЫРАЗЕТДИНОВ Риза Камалетдинович (1917–1987). Ефрейтор, сапер 85 бмп, 11 ап, КФ.

ТУХФАТУЛЛИН Абдулхай Гиниятуллович, род. 1925. Рядовой, стрелок 541 сп, ДВФ.

ТУХФАТУЛЛИН Ахмадулла Тухфатуллович (1904–1959). Рядовой, стрелок 298 сп, 1-й ПФ. Дважды ранен.

ФАСХУТДИНОВ Зейнетдин Шейхутдинович (1927–2001).

ФАСХУТДИНОВ Кирам Фасхутдинович (1920–1993). Ст. сержант, 290 д, пом. ком. 137 рр, ЗФ. Контужен.

ФАТКУЛЛИН Гиниятулла Рахматуллович, род. 1920. Старшина, 529 мсп, 125 гв. сб, комвзвода 1235 сп, 2-й БФ. Трижды ранен.

ФАТКУЛЛОВ Курбан Рахматуллович, род. 1924. Рядовой, стрелок 1238 сп, ВФ. Ранен.

ХАБИБУЛЛИН Халиулла Хабибуллович (1909–1994). Рядовой, стрелок 95 мсп, ЗФ.

ХАЙБУЛЛИН Абдулла Хайбуллович (1921–1982).

ХАЙБУЛЛИН Хайрулла Хайбуллович (1909–1957).

ХАЙБУЛЛИН Хамидулла Хайбуллович (1916–1981).

ХАЛИМОВ Салим Сабитович (1913–1998). Рядовой, стрелок 516, 702 сп. Ранен.

ХАЛИМОВ Халирахман Халимович (1908–1944).

ХАЛИТОВ Кадир Халитович (1904–1981). Рядовой, Кал. Ф. Ранен.

ХАЛИТОВ Керим Халитович (1902–1972). Рядовой, стрелок 185 сп, ЛФ.

ХАЛИТОВ Халим Халитович (1909–1974). Рядовой, 7 отд. тбр, 1-й УФ. Ранен.

ХАЛИУЛЛИН Гибадрахман Халиуллович (1910–1974). Рядовой, стрелок 571 ап, 807 сп.

ХАЛИУЛЛИН Негматжан Халиуллович (1915–1943).

ХАЛИУЛЛИН Санатулла Халиуллович (1920–1972).

ХАММАТОВ Нурулла Хамматович (1926–1968). Рядовой, стрелок 541 сп, ДВФ.

ХАСИБЗЯНОВ Бешир Хасибзянович, род. 1925.

ХАФИЗОВ Сейфулла Хайруллович, род. 1916.

ШАЙДУЛЛИН Алимулла Шайдуллович (1911–1997). Рядовой, стрелок 45 сп, 85 ап. Дважды ранен.

ШАЙДУЛЛИН Асадулла Аглуллович, род. 1926. Мл. сержант, 541 сп, ДВФ.

Шайдуллин Семигулла Шайдуллович, род. 1916. Старшина, 71 гв. ап, 350 сап, ВФ. Ранен.

ШАКИРЗЯНОВ Мирзазян Шакирзянович (1909–2000). Ефрейтор, 920 орс, Кал. Ф.

ШАКИРОВ Алимзян Шакирович (1912–1993). Рядовой, стрелок 1270 сп, ЗФ. Ранен.

ШАКИРОВ Мирза Шакирович, род. 1915. Рядовой, 1740 гв. кп, 2-й УФ. Контужен.

ШАРАФУТДИНОВ Зия Феттахович (1925–1979). Сержант, 131 сп, Кал. Ф. Четырежды ранен.

ШАРАФУТДИНОВ Феттах Шарафутдинович (1902–1973).

ШАРАФУТДИНОВ Фоат Бедретдинович, род. 1925.

ШАРИФЗЯНОВ Газим Шарифзянович (1925–1971). Сержант, наводчик 1070 ап. Ранен.

ШАФИГУЛЛИН Гатаулла Шафигуллович (1897–1986). Рядовой, 364 ап, 2-й УФ.

ШАФИГУЛЛИН Расых Шафигуллович (1915–1953).

ЮНУСОВ Мухамедбешир Хисамутдинович (1912–1979). Рядовой, 225 минп, ЛФ.

ЮНУСОВ Тагир Хисамутдинович (1927–2001).

ЯЛАЛТДИНОВ Насретдин Ялалтдинович (1910–1968). Рядовой, стрелок 650 гсп. Ранен.

ЯМАЛЕТДИНОВ Зиатдин Садретдинович (1923–1981). Рядовой, стрелок 57 гв. сд, ЮЗФ. Ранен.

ЯМАЛЕТДИНОВ Киям Ямалетдинович (1907–2000).

д. НОВЫЕ ЧЕПКАСЫ

ГАЙНУЛЛИН Асадулла Гайнуллович (1910–1988). Ст. сержант, ком. отдел. 718, 123 сп. Трижды ранен.

ГИЛЯЗЕТДИНОВ Феттах Гилязетдинович (1915–1967). Рядовой, 700 ап.

ДАВЛЕТШИН Зиннетулла Давлетшинович, род. 1925. Рядовой, 95 отд. мцб, ЮЗФ. Ранен.

КАМАЛЕТДИНОВ Зейнетдин Шейхутдинович (1923–2001). Рядовой, 100 мцб. Ранен.

КАМАЛОВ Келлям Камалович (1911–2002). Рядовой, стрелок 129 сп. Ранен.

КАЮМОВ Абдулхак Каюмович (1904–1981). Гв. старшина, 2-й БФ. Ранен.

КАЮМОВ Асхать Саматович (1926–2000).

КАЮМОВ Самат Каюмович (1903–1973). Рядовой, стрелок 343, 76 сп. Ранен.

МИФТЯХОВ Гаязетдин Кешафетдинович, род. 1924. Мл. сержант, телефонист 544 гв. миндн, 2-й УФ.

И трудом славен человек

Никандр Кузьмич Мышов родился в 1920 г. в д. Красномайск. Еще до начала Великой Отечественной войны он был призван в ряды Красной Армии и служил в 61-м кавалерийском полку. Рядовой кавалерист Мышов участвовал в оборонительных сражениях под Смоленском и Москвой, не раз ходил в разведку, принимал участие в многодневных рейдах в тылу врага. Далее его перебросили в 137-ю стрелковую бригаду, где сражался в качестве стрелка. В конце 1942 г. в одном из кровопролитных боев Мышов был тяжело ранен и отправлен в госпиталь г. Красноярск, затем демобилизован.

А в родном колхозе ох как пригодился он в качестве тракториста. Бывший фронтовик трудился не зная ни сна, ни отдыха и постоянно добивался высокой производительности труда. В получении рекордных урожаев сельскохозяйственных культур в колхозе «Ленинец» есть большая доля Никандра Кузьмича Мышова. И неудивительно, что на трудовом фронте к боевым наградам – ордену Славы III степени и медалям – прибавились ордена Ленина, Трудового Красного Знамени.

МИФТЯХОВ Кирам Галляметдинович (1924–1996).

МИФТЯХОВ Нурислам Галляметдинович, род. 1926.

НИЗАМОВ Бедретдин Низамович (1912–1976). Рядовой, стрелок 718 сп, ЛФ. Ранен.

САЛАХОВ Айнетдин Салахович (1924–2000).

ФАЙЗУЛЛИН Зарифулла Зайдуллович, род. 1922.

ФЕЙЗУЛЛИН Натфулла Гайнуллович (1907–1951). Рядовой, стрелок 139 сп.

ХАМАДЫШЕВ Мубаракша Рахимович (1904–1992). Рядовой, 41отд. тбр, 2-й УФ.

ХИСАМОВ Абдулхак Хисамович, род. 1924. Рядовой, 44 гв. д., 1 гв. А, Кал. Ф, Ст. Ф. Ранен.

ХУСНУТДИНОВ Гафиятулла Алиуллович (1907–1947).

ХУСНУТДИНОВ Залалетдин Шарафутдинович (1907–1966). Рядовой, стрелок 51 сп. Контужен.

ХУСНУТДИНОВ Шарафулла Аглиуллович, род. 1923. Рядовой, 1257 сп 95 рб, 5 гв. А, ЮФ. Дважды ранен.

Красномайская сельская администрация

д. КРАСНОМАЙСК

БЫКОВ Василий Иванович (1918–1983). Капитан, комбат. Ранен.

БЫКОВ Кирилл Федорович (1912–1977). Рядовой, 113 ап, 3-й ПФ.

ВИНОГРАДОВ Иван Васильевич (1906–1943). Рядовой.

ГАВРИЛОВ Владимир Михайлович (1913–1985). Рядовой, связист, 2-й УФ.

ДМИТРИЕВ Александр Алексеевич (1919–1951). Кавалерист.

ЖУРАВЛЕВ Алексей Яковлевич (1920–1956). Сержант, УФ. Ранен.

ЗАЙЦЕВ Андрей Игнатьевич.

ЗАЙЦЕВ Николай Федорович, род. 1923. Рядовой, 13 сп, 1-й УФ. Ранен.

ЗАЙЦЕВ Филарет Федорович (1925–1984). Рядовой, 219 сп, ЗФ. Контужен.

ЗИМИН Федор Андреевич (1913–1975). Ефрейтор, ЛФ.

ИВАНОВ Ефим Иванович (1917–1992). Рядовой, шофер 56 гв. сбр, 1-й УФ. Ранен.

ИВАНОВ Иван Гордеевич (1919–1999). Рядовой, 105 сп, ЦФ. Контужен.

ИВАНОВ Иосиф Иванович (1906–1972). Переводчик.

ИВАНОВ Константин Петрович (1918–1982). Мл. техник-лейтенант, ЗФ, Дон. Ф. Контужен.

ИВАНОВ Лукиян Иванович. Подполковник.

КАДУШКИН Павел Петрович (1903–1981). Сержант, 175 сп, 3-й БФ.

КАДУШКИН Прокопий Петрович (1903–1985). Рядовой, 459 сп, ЛФ.

Закалку получил на фронте

Анатолий Петрович Сироткин родился в 1927 г. в д. Красномайск Батыревского района. После окончания средней школы работал в колхозе. В ноябре 1944 г. его призвали в ряды Красной Армии. Семнадцатилетний солдат был направлен на 1-й Белорусский фронт в 16-ю стрелковую бригаду. В составе этой войсковой части Анатолий Сироткин участвовал в боях за освобождение городов и других населенных пунктов Польши. Победу встретил в Германии. Из рядов Советской Армии А.П. Сироткин демобилизовался в 1949 г.

Вернувшись на родину, работал бригадиром. В 1964 г. труженики села избрали его председателем колхоза «Ленинец», и до 1988 г. он бессменно руководил этим хозяйством. С первых дней работы в этой должности показал себя инициативным, энергичным руководителем. Хозяйство из года в год повышало плодородие, и на этой основе росла урожайность полей, продуктивность ферм. Председатель большое внимание уделял укреплению экономики хозяйства. За годы его работы неузнаваемо изменился облик всех пяти сел и деревень, входивших в колхоз.

За высокие показатели в развитии сельскохозяйственного производства Анатолий Петрович Сироткин награжден орденами Ленина (дважды), «Знак Почета», медалями. Ему присвоено почетное звание «Заслуженный работник сельского хозяйства ЧАССР». А руководимое им хозяйство неоднократно награждалось переходящими Красными знаменами вышестоящих органов страны и республики.

КОЗЛОВ Прокопий Васильевич (1903–1994). Рядовой, 459 сп, 3-й БФ.

КРАСНОВ Михаил Федорович, род. 1927.

ЛЕОНТЬЕВ Емельян Леонтьевич (1911–1963). Мл. сержант, ЗФ.

ЛЕОНТЬЕВ Николай Николаевич (1924–2001). Рядовой, сп.

МЫШОВ Анатолий Григорьевич (1916–2002). Гв. сержант, 8 отд. гв. вдбр, ЗФ.

МЫШОВ Андрей Васильевич (1915–1973). Сержант, мор. пехота.

МЫШОВ Георгий Васильевич, род. 1925. Рядовой, 73 гв. сп, 24 минбр, 1-й УФ.

МЫШОВ Григорий Тимофеевич (1896–1966). Рядовой, ЗФ.

МЫШОВ Дмитрий Николаевич (1918–2000). Рядовой, 208 сп, ЗФ. Ранен.

МЫШОВ Кузьма Дмитриевич (1895–1962). Мл. сержант, БФ.

МЫШОВ Никандр Кузьмич, род. 1920. Рядовой, 61 кп, ЗФ. Ранен.

МЫШОВ Петр Герасимович (1906–1986). Рядовой, Ленинградский об инж. войск.

МЫШОВ Сергей Герасимович (1903–1975). Ст. лейтенант. Ранен.

НАУМОВ Иван Наумович (1904–1977). Рядовой, 158 сп, ЮЗФ.

НАУМОВ Павел Иванович, род. 1926.

НИКИТИН Дмитрий Яковлевич (1903–1959). ЗФ, сп.

НИКОЛАЕВ Константин Николаевич (1896–1960). Рядовой, пулеметчик, ЗФ. Ранен.

ПАВЛОВ Арсений Павлович (1923–1979). Гв. старшина, 57 гв. сд, разведчик 59 гв. рр, 2-й УФ. Ранен.

ПАВЛОВ Борис Николаевич (1921–1982). Гв. ст. лейтенант, связист-радист 97 гв. отд. сп, ЗФ.

ПАВЛОВ Сергей Николаевич.

ПЕТРОВ Анатолий Яковлевич (1916–1974). Офицер, нач. связи, УФ.

ПЕТРОВ Илья Петрович (1920–1977). Старшина, кавалерист 176 ап.

ПЕТРОВА Феодосия Петровна.

САБИРУЛЛОВА-КОЗЛОВА Акулина Прокопьевна, род. 1926. Рядовая, 128 сп, ЗФ.

СЕРГЕЕВ Николай Кириллович (1925–1993). Рядовой, 85 сп, ЗФ.

СИДОРОВ Василий Ефремович (1905–1972). Рядовой. Ранен.

СИРОТКИН Анатолий Петрович, род. 1927. Рядовой, 16 сбр войск НКВД.

СИРОТКИН Арсений Евграфович, род. 1925. 138 отд. арм. пс, БФ.

СИРОТКИН Генрих Николаевич (1925–1966). Рядовой, сп, ДВФ.

СИРОТКИН Иван Николаевич, род. 1903. Капитан.

СКВОРЦОВ Анатолий Петрович (1920–1968). Сержант, 102 ап.

СКВОРЦОВ Николай Петрович, род. 1919. ЗФ.

СКВОРЦОВ Павел Петрович, род. 1926. Ранен, ДВФ.

ТЕРЕНТЬЕВ Степан Иванович (1914–1980). Подполковник, ком. танка, ЮФ, ВФ, 2-й УФ. Ранен.

ФЕДОРОВ Гурий Дмитриевич (1923–1992).

ФРОЛОВ Григорий Иванович (1905–1984). Рядовой, 7 пулр, 61 А, 2-й УФ. Ранен.

ФРОЛОВ Федор Иванович, род. 1915. Рядовой, 3 гв. тк, 2-й УФ. Дважды ранен.

Новоахпердинская сельская администрация

с. НОВОЕ АХПЕРДИНО

АЛЕКСАНДРОВ (ПЫРКИН) Николай Александрович, род. 1910. Рядовой, водитель.

АЛЕМЕСОВ Андрей Степанович (1898–1977). Рядовой, 115 ап.

АЛЕМЕСОВ Василий Андреевич (1922–1995). Мл. лейтенант, стрелок, ЛФ.

АЛЯКОВ Василий Николаевич, род. 1919. Рядовой, стрелок 191 зап. сп.

АРМЯНОВ Николай Никитич.

БАРАНОВ Михаил Алексеевич (1915–1991). Ефрейтор, стрелок 355 зап. сп.

БАХМАТОВ Андрей Васильевич, род. 1925. Рядовой, минометчик 82 мп.

БОРОДОВ Василий Егорович (1915–1995). Сержант, артиллерист 168 ап.

ВЛАДИМИРОВ Александр Тихонович (1926–1974). Рядовой, стрелок.

ВЛИЗУРОВ Тимофей Ильич (1916–1984). Рядовой, пулеметчик 56 сп.

ВОЛКОВ Иван Федорович (1924–1995). Рядовой, десантник 196 сп, УФ.

ВОЛКОВ Николай Андреевич (1917–2002). Рядовой, вычислитель 230 сп.

ВОРОНОВ Егор Андреевич (1907–1985). Сержант, танкист 72 отд. тп.

ГАВРИЛОВ Николай Александрович (1903–1973). Рядовой, сапер.

ГОРБУНОВ Михаил Анисимович, род. 1924. Сержант, наводчик 84 кд.

ГОРДЕЕВ Андрей Ильич, род. 1913. Мл. сержант, сапер 620 сп.

ГОРДЕЕВ Павел Семенович (1902–1980). Ефрейтор, стрелок 34 сп.

ЕЛЛИН Василий Константинович (1907–1980). Рядовой, стрелок, УФ.

ЕЛЛИН Николай Иванович (1923–1982). Рядовой, стрелок 691 сп.

ЕРЕМЕЕВ Федор Андреевич, род. 1923. Рядовой, стрелок, БФ.

ИГНАТЬЕВ Василий Николаевич, род. 1911. Рядовой, стрелок 167 сп.

ИГНАТЬЕВ Илья Павлович (1914–1991). Рядовой, стрелок 357 сп.

КАЗАКОВ Василий Александрович (1917–1976). Мл. лейтенант, стрелок 164 сп.

КАРЗАКОВ Николай Петрович, род. 1924. Рядовой.

КАРИМОВ Александр Егорович (1907–1974). Рядовой, водитель 32 уч. тп.

КАШТАНОВ Алексей Федотович (1919–1996). Ст. сержант, судеб. секретарь.

КАШТАНОВ Михаил Федорович (1896–1973).

КИРГИЗОВ Иван Федорович (1900–1977). Рядовой, стрелок 681 гв. п.

КИРГИЗОВ Николай Иванович, род. 1924.

КОЛПАКОВ Василий Николаевич (1921–2000). Ст. сержант, сапер 5 инж. аэрод. б-на.

КОЛПАКОВ Николай Николаевич, род. 1923. Рядовой, минометчик 64 сп.

КОЛПАКОВ Петр Алексеевич (1914–1990). Рядовой, стрелок, ЛФ.

КОЛПАКОВ Прокопий Александрович (1898–1956). Полковник, чл. воен. трибунала.

КОМАРОВ Иван Алексеевич (1914–1964). Ст. сержант, зам. ком. ор 118 сп.

КРАСНОВ Иван Ефимович, род. 1926. Рядовой, стрелок 98 сп.

КРАСНОВ Михаил Константинович, род. 1907. Сержант, стрелок 548 минп.

КРАСНОВ Николай Матвеевич (1923–1992). Сержант, стрелок 170 отд. д.

КРОТОВ Василий Александрович (1925–1990). Рядовой, стрелок 46 сп.

КРОТОВ Федор Петрович (1908–1976). Ефрейтор, стрелок 153 сп.

КРОТОВ Харитон Романович (1896–1981). Рядовой.

КУДАНОВ Александр Иванович (1906–1990). Рядовой, стрелок, ЗФ.

КУДАНОВ Никита Иванович, род. 1910. Рядовой.

Стрелял без промаха

Степан Иванович Терентьев родился в 1914 г. в д. Красномайск Батыревского района. В 1939 г. был призван в ряды Красной Армии. С февраля 1942 г. сражался на различных фронтах Великой Отечественной.

Прошедшего армейскую школу еще до войны Степана Терентьева назначили командиром легкого танка. Но вскоре 2-я танковая армия, где он служил, получила тяжелые танки КВ, и его определили командиром орудия на один из них.

– В период зимних наступлений конца 1942 г. в одном из боев наш танк, ведя бой с гитлеровцами, сел на днище в глубоком снегу и забуксовал. Все попытки экипажа вывести машину в безопасное место не увенчались успехом. Бой вели с места. Единственный выход – маневр огнем из орудия и пулеметов да поддержка соседних танков. Но из-за шквального обстрела они не могли пробиться к нам.

К исходу дня гитлеровцы подтянули свои резервы, и наши войска вынуждены были отступить. Наш осажденный танк остался один, и мы вели неравный тяжелый бой. Обозленные фашисты усилили огневой натиск, но прицельного пока не добились. Их мины и снаряды падали и взрывались то впереди, то позади КВ. Потом гитлеровские солдаты стали подходить к нам, стучали по броне, поднимались на башню, требовали сдаться, угрожали поджогом.

Вечером немцы, узнав, что экипаж не будет сдаваться, вызвали один свой танк и взяли нас на буксир... Но мы не растерялись. Механик-водитель Анатолий Чунин резко затормозил, затем дал задний ход и что было сил потащил к своим... Немецкий танк с экипажем мы сдали в штаб части.

А вот что напечатала фронтовая газета «Советский патриот» в 1942 г., поместив фотографию Степана Терентьева с подписью:

«Работая командиром орудия, С.И. Терентьев со своим экипажем участвовал в десяти атаках. Экипаж уничтожил 15 орудий, 7 минометов, 5 дзотов и до 300 солдат противника...»

Вскоре старшину Терентьева направляют в военно-политическое училище, по окончании которого назначают агитатором 25-го отдельного танкового полка 8-й армии Волховского фронта. На этой должности в полной мере раскрылись организаторский талант и мужество политбойца. За успешное проведение полком ряда операций и учитывая заслуги Степана Ивановича Терентьева его наградили орденом Красной Звезды (дважды) и медалями.

После разгрома гитлеровской Германии наш земляк был направлен на Дальний Восток. Участвовал в боях с Японией. Только в 1956 г. подполковник Терентьев уволился в запас. Последние годы проживал в г. Шумерля.

КУДАНОВ Николай Павлович (1919–1986). Рядовой, сапер 98 сп.

КУДАНОВ Петр Иванович (1902–1982). Рядовой, стрелок 416 сп.

КУЗНЕЦОВ Петр Николаевич (1910–1982). Рядовой, стрелок 67 б.

КУЗНЕЦОВ Серафим Николаевич (1909–1997). Рядовой, сапер 160 сп.

ЛЕКЕРЕВ Александр Емельянович, род. 1926. Мл. сержант, 541 сп 1 сд, 1-й ДВФ.

ЛЕКЕРЕВ Емельян Петрович (1897–1953). Рядовой, строитель, КФ.

ЛИСИН Михаил Григорьевич (1918–1986). Рядовой, стрелок, УФ.

МАЙКОВ Евгений Иванович, род. 1913. Инженер, КФ, 2-й, 3-й УФ. Дважды ранен.

МАЙОРОВ Николай Никитич, род. 1922. Сержант, разведчик 11 отд. пб.

МАЙОРОВ Павел Тимофеевич, род. 1900. Рядовой, стрелок 216 сп.

МАЙОРОВ Петр Иванович, род. 1923. Ст. сержант, стрелок, БФ, ЛФ.

МАЙОРОВ Федор Анисимович (1913–1974). Рядовой, стрелок 128 минп.

МАЙОРОВ Федор Михайлович, род. 1920. Рядовой, стрелок 229 мп.

МАРТЫШКИН Петр Николаевич (1925–1996). Рядовой, стрелок 197 сп.

МЕШКОВ Илья Никифорович (1892–1983). Рядовой, стрелок.

МИХАЙЛОВ Александр Федорович (1923–1979). Старшина.

МИХАЙЛОВ Виктор Федорович, род. 1907.

МЫЛЬНИКОВ Григорий Андреевич (1915–1986). Ст. сержант, 24 гв. ап.

МЯГКИН Николай Григорьевич, род. 1920. Рядовой, стрелок 231 сп.

МЯГКИН Николай Прокопьевич (1920–1979). Рядовой, 101 сп.

НАТАШКИН Пантелеймон Константинович (1911–1942). Рядовой.

НИКОЛАЕВ (ЛЮКИН) Матвей Александрович (1914–1996). Лейтенант, пулеметчик 51 пб.

НИКОЛЬСКИЙ Авдей Иванович (1912–1983). Рядовой, ЛФ, БФ.

НИКОЛЬСКИЙ Константин Семенович.

НИКОЛЬСКИЙ Яков Семенович (1919–1992). Рядовой, писарь 191 минп.

ОКЕАНОВ Андрей Федорович (1907–1981). Рядовой.

ПАВЛОВ (МЯГКИН) Василий Прокопьевич (1923–1989). Рядовой, стрелок 1140 сп.

ПАЛЛИН Александр Васильевич, род. 1926. 541 сп, 393 сд, 25 А, 1-й ДВФ.

ПАЛЛИН Василий Григорьевич.

ПЕТУХОВ Александр Павлович (1919–2003). Рядовой, стрелок 96 сд.

ПЕТУХОВ Иван Федорович (1926–1998). Рядовой, стрелок 541 сп, 25 А, 1-й ДВФ.

ПЕТУХОВ Петр Павлович (1909–1983). Рядовой, автоматчик 91 тбр.

ПЕТУХОВ Федор Павлович (1914–1982). Рядовой, стрелок 24 сп.

ПЛЕШКОВ Андрей Васильевич.

ПЛЕШКОВ Георгий Пантелеймонович, род. 1926. Рядовой, 94 сп.

ПЛЕШКОВ Петр Ефремович (1914–2000). Мл. сержант, артиллерист 1082 зап. ап.

ПОЧИНКИН Александр Алексеевич (1920–1964). Рядовой, кавалерист.

ПОЧИНКИН Василий Константинович, род. 1925. Рядовой, стрелок 367, 173 сп.

РОГИН Василий Иванович (1923–2003). Ст. сержант, стрелок, 1-й БФ.

РОГИН Константин Михайлович (1896–1983). Рядовой, стрелок, 1-й БФ.

РОГИН Семен Константинович (1926–1976). Рядовой, стрелок 541 сп.

РУССАКОВ Василий Митрофанович (1908–1973). Рядовой, кузнец.

САВДЕРОВ Александр Михайлович (1916–1978). Рядовой, стрелок 946 гв. п.

САГУНОВ Феоктист Иванович, род. 1925.

САМОВАРОВ Михаил Михайлович (1904–1973). Рядовой, стрелок 95 сп.

СИНЕЕВ (МОИСЕЕВ) Федор Моисеевич (1916–1980). Сержант, стрелок 26 сп.

СИНЕЕВ Алексей Иванович (1926–2000). Рядовой, стрелок 541 сп.

СИНЕЕВ Константин Моисеевич (1923–1995). Ст. сержант, стрелок 638 сп.

СКВОРЦОВ Александр Игнатьевич (1906–1977). Рядовой, стрелок 1310 сп.

СКОБЕЛЕВ Павел Михайлович (умер в 1972).

СТЕПАНОВ (СУРКОВ) Василий Архипович (1915–1996). Рядовой, стрелок 3 сп.

СТЕПАНОВ Григорий Степанович.

СТЕПАНОВ Николай Николаевич (1921–2001). Сержант, сапер.

СУРКОВ Мефодий Александрович (1923–1974). Мл. сержант, ком. отдел.

СУРКОВ Федор Александрович (1901–1979). Рядовой.

ТАРАСОВ Алексей Васильевич, род. 1917. Ефрейтор.

ТАРАСОВ Василий Павлович (1911–1970). Ефрейтор, минометчик, ВФ.

ТАРАСОВ Николай Никифорович (1925–1992). Сержант, стрелок 79 сп.

ТАРАСОВ Тихон Павлович (1913–1968). Рядовой, водитель 28 хим. бат.

ТОЛСТОВ Алексей Игнатьевич (1907–1985). Рядовой, стрелок 1231 сп.

ТОЛСТОВ Андрей Игнатьевич (1904–1982). Рядовой, Кал. Ф.

ТОЛСТОВ Гурий Васильевич (1911–1999). Ст. сержант, разведчик, 1-й БФ.

ТРИФОНОВ Афанасий Трифонович (1896–1973). Рядовой.

На снимке в 1-м ряду (слева направо): Герой Социалистического Труда В.А. Никитин, генерал-лейтенант-инженер Е.И. Майков, учитель-краевед К.Е. Лекарев.

Генерал-лейтенант-инженер Евгений Майков

Евгений Иванович Майков родился в 1913 г. в с. Новые Алгаши ныне Ульяновской области. В 1921 г. его семья переехала в с. Новое Ахпердино Батыревского района, где он жил до поступления на работу в г. Шатура Московской области. Трудовую закалку получал на строительных площадках Свердловска, Магнитогорска. В апреле 1942 г. окончившего курсы Военно-инженерной академии Евгения Майкова направили на Карельский фронт. Воевал также на 2-м и 3-м Украинских фронтах, занимал руководящие должности в инженерных войсках.

О роли военных строителей в Великой Отечественной войне он вспоминает: «В эти грозные годы военные строители совместно с инженерными войсками проявили настоящую самоотверженность и героизм. Вспомним оборону Одессы и Киева, Севастополя и Ленинграда, Москвы и Сталинграда. Были выполнены поистине колоссальные работы по фортификационному оборудованию этих районов обороны».

После войны Е.И. Майков служил на разных должностях. Был начальником кафедры Военно-артиллерийской академии, начальником штаба инженерных войск Одесского военного округа, зам. командующего войсками Забайкальского военного округа. В январе 1968 г. он был назначен зам. начальника строительства и расквартирования войск Министерства обороны СССР. Ему присвоено воинское звание – генерал-лейтенант-инженер. Кандидат военных наук. Автор нескольких книг. Заслуженный строитель РСФСР.

Е.И. Майков награжден орденами Отечественной войны I степени (дважды), Трудового Красного Знамени (дважды), Красной Звезды (дважды).

Умер Е.И. Майков в 1999 г., похоронен в г. Москва.

ТРИФОНОВ Василий Петрович (1926–1979). Старшина, писарь 1039 отд. связи.

ТРИФОНОВ Петр Афанасьевич, род. 1923. Ст. сержант, стрелок 380 Орлов. сд.

ТРИФОНОВ Федор Павлович (1926–1979). Рядовой.

ТУКМАКОВ Александр Гурьевич (1925–2001). Рядовой, стрелок 714 сп.

ТУКМАКОВ Иван Васильевич (1915–1976). Ст. лейтенант, моряк ЧФл.

ТУКМАКОВ Петр Васильевич (1921–1989). Ст. лейтенант, ст. писарь, 3-й БФ.

ТУКМАКОВ Тихон Павлович (1913–1963). Рядовой, стрелок 118 сп.

ТУКТИН Василий Михайлович (1906–1981). Артиллерист, 1020 ап.

ТУКТИН Дмитрий Ильич (1921–1979). Мл. сержант, стрелок 281 сп.

ТУКТИН Николай Михайлович (1909–1980). Рядовой, стрелок 589 сп.

УРУКОВ Павел Андреевич (1906–1996). Рядовой, 1-й БФ.

УРУКОВА Александра Максимовна (1923–1969). Танкист.

ФЕДОРОВ Михаил Николаевич (1907–1986). Рядовой, стрелок.

ФИЛИМОНОВ Михаил Федорович (1926–2003). Мл. сержант, стрелок.

ФОМИН Илья Григорьевич (1913–1999). Рядовой, 127 гв. п.

ЦЫГАНОВ Николай Александрович (1913–1989). Сержант, стрелок 118 сп.

ЦЫГАНОВ Николай Васильевич, род. 1905. Рядовой, пулеметчик 995 сп.

ЧЕРНОВ Александр Алексеевич (1929–1976). Сержант, связист 14 кд.

ЧЕРНОВ Антон Алексеевич (1914–2002). Сержант, СФ.

ЧЕРНОВ Антон Леонтьевич (1914–1993). Рядовой, стрелок 12 гв. сп.

ЧЕРНОВ Василий Дмитриевич, род. 1923. Ст. сержант, ком. отдел. 392 сп.

ЧЕРНОВ Иван Кузьмич, род. 1916. Ст. лейтенант.

ЧУМЕРИН Александр Васильевич (1923–1977). Ст. сержант, стрелок 628 сп.

ШАКЕЕВ Иван Александрович (1919–1982). Рядовой, пулеметчик 618 сп.

ШАКЕЕВ Клавдиан Федорович, род. 1908.

ШИРТАНОВ Илья Дмитриевич, род. 1922. Сержант, сапер 199 тбр.

ШИРТАНОВ Михаил Иванович (1912–2002). Мл. сержант, танкист, 2-й БФ.

ЩУКИН Иван Васильевич (1922–1997). Ст. сержант, минометчик 16 сп.

ЩУРИН Василий Георгиевич (1926–1904). Рядовой.

д. СТАРОЕ КОТЯКОВО

АБРАСЬЕВ Константин Григорьевич (1912–1984).

АБРАСЬЕВ Николай Григорьевич (1924–1987). Матрос, наводчик, 349 опбмп, СФ.

АНТИПОВ Николай Борисович (1909–1982). Рядовой.

АНТОНОВ Валентин Михайлович (1917–2001). Рядовой, КФ.

БЕЛОВ Лазарь Александрович.

БОГДАНОВ Арсений Иванович, род. 1908.

БОГДАНОВ Сергей Иванович (1919–1953).

БОГДАНОВА Александра Ивановна (1923–2002).

БОГДАНОВА Дарья Михайловна, род. 1923.

БОГДАНОВА Мария Ивановна, род. 1923.

БУХАРИН Феоктист Афанасьевич (1924–2001). Рядовой, стрелок 245 мп.

БЫКОВ Валентин Алексеевич.

БЫКОВ Василий Иванович (1921–1997). Рядовой, 3 ТА, ЮЗФ.

БЫКОВ Назар Александрович (1907–1943).

БЫКОВ Петр Алексеевич.

ВАСИЛЬЕВ Иван Алексеевич (1915–1971). Рядовой, стрелок 1268 сп.

ВАСИЛЬЕВ Иван Григорьевич (1913–1969).

ВЕРЕВКИН Иван Васильевич (1926–1998). Рядовой, 541 сп, 25 А, 1-й ДВФ.

ВЕРЕВКИН Константин Иванович (1897–1984). Рядовой.

ВЛАДИМИРОВ Юрий Владимирович, род. 1921. УФ.

ВОРОБЬЕВ Матвей Сергеевич (1909–1951).

ГАЛКИН Алексей Александрович (1905–1949).

ГАЛКИН Иван Александрович (1921–1984). Рядовой, повозочный 904 сп, телефонист 964 опс.

ГАЛКИН Михаил Александрович (1918–1975). Рядовой, стрелок 288 сп.

ГАЛКИН Моисей Дмитриевич.

ГАЛКИН Николай Александрович, род. 1910.

ГЕРАСИМОВ Николай Александрович.

ДВОРНИКОВ Адам Ильич, род. 1926. Связист.

ДЕРГУНОВ Алексей Прокопьевич (1921–1980). Рядовой, стрелок 2811 мсп.

ДЕРГУНОВ Николай Прокопьевич (1914–1983). Сержант, артиллерист.

ДЕРГУНОВ Николай Тимофеевич (1916–1976).

ДЕРГУНОВ Петр Васильевич, род. 1917. Офицер.

ДЕРГУНОВ Рудольф Иванович, род. 1927. Матрос, СФ.

ЕРЕМЕЕВ Иван Васильевич (1906–1947).

ЕФИМОВ Леонтий Герасимович (1905–1965).

ЗАДОНОВ Константин Тихонович.

ИВАНОВ Александр Маркович, род. 1921. Рядовой, стрелок 415 сд.

ИВАНОВ Анатолий Александрович.

ИВАНОВ Борис Алексеевич (1912–1959). Рядовой.

ИВАНОВ Иван Константинович.

ИВАНОВ Иван Маркович.

ИГНАТЬЕВ Сергей Иванович (1910–1995). Рядовой, 27 сб, КФ.

ИСАЕВ Василий Григорьевич (1906–1975). Ефрейтор, лин. надсмотрщик 714 отрс, ВФ.

ИСАЕВ Михаил Егорович (1912–1969). Рядовой, стрелок.

КАРРИН Петр Степанович, род. 1908.

КИСЕЛЕВ Александр Павлович.

КИСЕЛЕВ Иван Павлович.

КОШКИН Алексей Васильевич, род. 1924. Сержант, 2-й ПФ.

КОШКИН Петр Михайлович (1906–1965). Ефрейтор, лин. надсмотрщик 5 брс войск НКВД.

КУВШИНОВ Макар Никитич (1926–1978). Мл. сержант, автоматчик 541 сп.

КУВШИНОВ Петр Константинович (1915–1992). Рядовой, стрелок 745 сп.

КУВШИНОВ Степан Дмитриевич (1913–1994). Рядовой, стрелок 837 сп, 238 сд.

КУДАНОВ Алексей Ильич, род. 1923.

КУДАНОВ Петр Ильич.

КУЗНЕЦОВ Александр Александрович (1917–2000).

КУЗНЕЦОВ Александр Кондратьевич, род. 1920.

КУЗНЕЦОВ Иван Александрович (1925–1984).

КУЗНЕЦОВ Николай Кондратьевич, род. 1925. Рядовой, телефонист 488 сп, ДВФ.

КУЗНЕЦОВ Петр Кондратьевич, род. 1921. Лейтенант.

КУЗНЕЦОВ Петр Михайлович, род. 1910. Рядовой, стрелок 67 об.

ЛАМКАЕВ Василий Терентьевич.

МАЙРИН Петр Иванович (1919–1953).

МАЙРИН Станислав Ефремович, род. 1926. 541 сп 393 сд, 25 А, 1-й ДВФ.

МАЛИНИН Илья Иванович (1915–1973). Капитан.

МАСЛОВ Федор Филиппович (1915–1986). Ст. сержант, стрелок 43 гв. сд.

МОРДВИНОВ Илья Иванович, род. 1917.

НАПЕРСТКИН Александр Георгиевич (1916–1968). Лейтенант, комвзвода 70 сд, 126 сп 41 сд.

НАПЕРСТКИН Алексей Егорович.

НАУМОВ Алексей Николаевич.

НАУМОВ Иван Иванович.

НАУМОВ Федор Тимофеевич (1897–1945). Рядовой, мсп.

НИКИТИН Алексей Никитич (1912–1995). Старшина, ЛФ.

НОСОВ Никандр Егорович (1925–2000). Рядовой, стрелок 7 отд. сбр.

НОСОВ Сергей Егорович (1918–1999). Ст. лейтенант, УФ.

НЯНИН Василий Максимович (1910–1959). Рядовой.

НЯНИН Максим Николаевич (1907–1962). Рядовой, повозочный 38 тр.

НЯНИН Петр Николаевич (1912–1956) Рядовой.

ПАДИСОВ Александр Михайлович (1915–1976).

ПАДИСОВ Арсений Михайлович (1911–1961). Рядовой, стрелок 46 погранотряда НКВД.

ПАДИСОВ Иван Тимофеевич (1927–1960). Рядовой.

ПАДИСОВ Илья Федорович, род. 1925.

ПАДИСОВ Константин Федорович (1910–1987). Рядовой, 4 сп, 1-й УФ.

ПАДИСОВ Николай Михайлович.

ПАДИСОВ Сергей Афанасьевич (1918–1966). Рядовой.

ПАДИСОВ Федор Федорович (1903–1975). Рядовой, КФ.

ПАЙКИН Алексей Васильевич.

ПАЙКИН Василий Васильевич (1925–1978). Рядовой, минометчик, п/п 35227.

ПЕТРОВ Иван Петрович (1910–1968). Рядовой, стрелок.

ПЛАТОНОВ Алексей Николаевич, род. 1925.

ПЛАТОНОВ Николай Платонович (умер в 1968).

ПОРТНОВ Василий Егорович (1910–1950).

САМОЙЛОВ Иван Степанович (1917–1979). Сержант.

САМОЙЛОВ Леонтий Васильевич (1909–1953).

САМОЙЛОВ Осип Степанович (1910–1983). Рядовой, ЛФ.

СЕМКИН Алексей Семенович.

СЕМКИН Павел Алексеевич.

СЕМКИН Семен Павлович.

СМИРНОВ Алексей Васильевич (1917–1980). Рядовой, СФ.

СМИРНОВ Венямин Егорович (1903–1994). Сапер.

СМИРНОВ Иван Васильевич, род. 1925.

СМИРНОВ Николай Ефимович (1925–1988). Рядовой, 488 сп, ДВФ.

СОЛДАТОВ Леонтий Александрович (1903–1964). Рядовой, стрелок 169 сп, ЛФ.

СОЛДАТОВ Николай Григорьевич (1922–1980).

СОРОКИН Василий Семенович (1919–1969). Ефрейтор, 3 п.

СОРОКИН Георгий Михайлович (1914–1970). Ст. лейтенант, 1-й УФ.

СОРОКИН Семен Михайлович (1911–1991). Майор, комбат.

СТЕПАНОВ Василий Павлович, род. 1917.

СТЕПАНОВ Иван Павлович (1912–1982). Рядовой, кавалерист 112 кэ.

СТЕПАНОВА Александра Максимовна (1923–1971).

СЫНКОВ Андрей Гаврилович, род. 1924.

СЫНКОВ Вячеслав Гаврилович (1922–1950). Ст. сержант.

ТАЛЛИН Иван Ильич (1906–1981). Рядовой, пулеметчик 744 сп.

ТАЛЛИН Павел Ильич (1918–1985). Гв. ст. сержант, 73 ап, 4-й УФ.

ТИТОВ Александр Алексеевич (1908–1988). Рядовой, связист 825 опс, 2-й БФ.

ТОЛБАРЕВ Марк Терентьевич (1909–1970). Рядовой.

ФЕДОРОВ Дмитрий Васильевич (1906–1991).

ФЕДОРОВ Илья Дмитриевич (1927–1987). Рядовой, ДВФ.

ФЕДОРОВ Леонтий Васильевич (1910–1986). Шофер.

ФИЛИППОВ Алексей Николаевич.

ФИЛИППОВА Мария Николаевна.

ЦЫПЛЕНКОВ Михаил Захарович (1926–1969). Рядовой, 541 сп 393 сд, 25 А, 1-й ДВФ.

ЦЫПЛЕНКОВ Николай Захарович (1924–1983). Ефрейтор, 144 сд.

ШАКЕЕВ Иван Егорович (1906–1969). Сержант, ком. отдел. 3 сп.

ЯИН Алексей Михайлович (1906–1984). Рядовой, стрелок 275 сп.

д. ТАТМЫШ-ЮГЕЛЕВО

АЛДУШЕВ Иван Степанович (1906–1946). Связист.

АЛЕКСАНДРОВ Александр Александрович (1925–1999). ДВФ.

АЛЕКСЕЕВ Архип Владимирович (1911–1995). Артиллерист-минометчик 531 сд, 2-й БФ. Ранен.

АЛЕКСЕЕВ Василий Александрович (1912–1989).

АЛЕКСЕЕВ Сергей Владимирович (1908–1981). Ефрейтор. Дважды ранен.

АНТОНОВ Иван Александрович (1912–1999). Майор, агитатор.

АНТОНОВ Тит Александрович, род. 1917. Инженер-полковник, подрывник парт. отр. «Реванш».

ГАВРИЛОВ Иван Романович (1924–1961). Ранен.

ГАЛКИН Иван Васильевич (1923–1968). Рядовой. Ранен.

ГОЛОВИН Александр Петрович (1918–1972). Старшина. Ранен.

ГОЛОВИН Владимир Николаевич (1916–1971). Авиаобслуживание.

ГОЛОВИН Петр Григорьевич (1895–1979).

ГОЛОВИН Семен Матвеевич (1907–1984). Рядовой, пулеметчик. Ранен.

ДАНИЛОВ Александр Тимофеевич, род. 1925.

ДАНИЛОВ Василий Илларионович (1919–1998). Рядовой, 96 гсд.

ДАНИЛОВ Василий Тимофеевич, род. 1922.

ДАНИЛОВ Иван Данилович (1914–1978). Ком. отдел. 54 д., пулеметчик 118 особ. сп, КФ.

ДМИТРИЕВ Аркадий Алексеевич (1926–1980). 33 особ. ждб, 19 ждбр.

ДМИТРИЕВ Емельян Михайлович (1990–1990). Рядовой, 950 кэ.

ДЮКИН Алексей Иванович, род. 1910.

ДЮКИН Анатолий Александрович (1926–1986). Сержант, механик-водитель самох. ад.

ДЮКИН Виктор Александрович, род. 1925.

ДЮКИН Виктор Маркович, род. 1926. Мл. сержант, ДВФ.

ДЮКИН Виталий Алексеевич, род. 1926. ДВФ.

ДЮКИН Егор Иванович (1912–1999). Сержант, ВФ, ком. расчета 562 ап.

ДЮКИН Моисей Иванович (1916–1985). Рядовой, артиллерист.

ДЮКИН Федот Петрович, род. 1918. УФ.

ДЮКИНА Нина Ивановна (1911–1984). Санитарка госпиталя № 5803.

ЕМЕЛЬЯНОВ Иван Иванович, род. 1926. ДВФ.

ЗАХАРОВ Антон Захарович (1903–1970).

ИВАНОВ Аркадий Трофимович (1924–1990). Рядовой.

ИВАНОВ Егор Степанович (1918–1999). Ранен.

ИВАНОВ Николай Егорович (1919–1974). Рядовой, связист 286 сп 90 д., ЛФ.

ИВАНОВ Петр Яковлевич, род. 1925.

ИГНАТЬЕВ Илья Павлович (1914–1991). Санитар 42 тп 21 д., КФ, ЛФ.

ИГНАТЬЕВ Леонтий Ильич (1908–1971). Рядовой, Ст. Ф. Ранен.

ИШМИН Яков Федорович (1910–1948). Разведчик. Ранен.

КУДРЯШОВ Зинон Тихонович, род. 1926. Водитель, ДВФ.

ЛАПИН Илья Захарович (1900–1954). Ранен.

ЛУКИН Макар Данилович (1901–1970).

МАКСИМОВ Иван Максимович, род. 1909. Рядовой. Ранен.

МАКСИМОВ Иван Николаевич (1923–1995). Ранен.

МАКСИМОВ Сергей Егорович (1916–1990).

МАСИМОВ Прокопий Николаевич (1926–1993). Сержант, 3-й Заб. Ф, ДВФ.

МИНКИН Сергей Дмитриевич (1904–1999).

МИХАЙЛОВ Александр Леонтьевич (1926–2000). Автоматчик, ДВФ.

МИХАЙЛОВ Василий Васильевич (1924–1994). Связист.

МЫШКИН Александр Иванович, род. 1905.

МЫШКИН Михаил Иванович, род. 1911.

НИКИФОРОВ Иван Филимонович, род. 1920. Наводчик-артиллерист. Ранен.

НИКОЛАЕВ Федор Ефимович (1925–2001). Матрос.

ОСИПОВ Николай Осипович (1924–1991). Рядовой, кавалерист 18 сд.

ПЕТРОВ Василий Федотович, род. 1902.

ПЕТРОВ Мефодий Федотович (1913–1972). Санитар 50 гв. сп, Кал. Ф.

ПЕТРОВ Николай Федотович (1907–1970). Контужен.

ПЕЧКОВ Александр Иванович (1924–1987). 1-й и 4-й УФ, 2-й ПФ.

ПЕЧКОВ Василий Иванович, род. 1920.

ПЕЧКОВ Егор Дмитриевич, род. 1910.

ПОРТНОВ Михаил Максимович, род. 1926. Рядовой, ДВФ.

ПОТАПОВ Петр Александрович (1910–1949). Ранен.

ПРОВ Александр Сергеевич (1922–1963). Разведчик.

ПРОВ Василий Сергеевич (1915–1970). Мл. лейтенант, комвзвода пулеметчиков. Четырежды ранен.

РОМАНОВ Александр Васильевич (1923–1982). Мл. сержант.

САЛМИН Василий Андреевич (1926–1992). Артиллерист, ДВФ.

САЛМИН Илья Андреевич, род. 1911.

САЛЬКИН Арсений Егорович, род. 1919.

СЕНЬКИН Федор Гаврилович.

СИДОРОВ Владимир Сергеевич (1926–1952). ДВФ.

СМИРНОВ Василий Петрович (1923–1980). Зенитчик, ТОФ.

СОЛДАТОВ Леонтий Николаевич (1903–1980).

СОЛДАТОВ Осип Александрович, род. 1900.

ТУСИН Иван Тимофеевич (1911–1998).

УЛАНГИН Илья Григорьевич (1918–2002). Рядовой, стрелок 2 гв. сд.

ФЕДОТОВ Алексей Федотович, род. 1924. Рядовой, стрелок 113 бр ПТР, 1-й УФ.

ФИЛИМОНОВ Егор Михайлович (1912–1994). Рядовой, артиллерист 172 ап, 5 гв. д.

ФИЛИМОНОВ Феоктист Филимонович (1919–2001). Рядовой, танкист 101 сп, 3 б. Четырежды ранен.

ЦАРЕВ Иван Максимович (1912–1998). Наводчик 118 сп. Ранен.

ЦАРЕВ Максим Александрович, род. 1926. Стрелок, пограничник.

ЧЕРНОВ Николай Филиппович, род. 1926. ДВФ.

ШАЙМИН Михаил Алексеевич (1895–1971). Рядовой, регулировщик 116 п.

ШАЙМИН Петр Александрович (1912–1971). Сержант, минометчик, Кал. Ф. Ранен.

ЭЛЛИН Исаак Сергеевич (1910–1988). Ефрейтор, пулеметчик 1 гв. д.

ЯГИН Иван Дмитриевич (1923–1977).

ЯГУДИН Владимир Анисимович (1907–1973). Контужен.

ЯГУДИН Николай Афанасьевич (1922–2000).

ЯГУДИН Осип Алексеевич (1905–1991). Разведчик 3 гв. д., 5 А, 2-й, 3-й УФ.

Норваш-Шигалинская сельская администрация

с. НОРВАШ-ШИГАЛИ

АБА Федор Сергеевич (1912–1995). Рядовой, пулеметчик 350 сд. Четырежды ранен.

АДИКИН Василий Федорович (1924–1985). Мл. сержант, 53 гв. д. Ранен.

АЙКИН Александр Леонидович (1903–1960). Рядовой. Ранен.

АЙКИН Александр Леонтьевич (1898–1969). Рядовой, БФ. Ранен.

АЙКИН Михаил Александрович (1926–1967). Рядовой, заряжающий. Ранен.

АЙКИН Николай Ильич (1914–1975). Майор, 7 мехд. Ранен.

АЛЕКСЕЕВ Степан Степанович (1919–1999). Рядовой, ап, ЦФ. Дважды ранен.

АНДРЕЕВ Дмитрий Петрович (1923–2001). Ст. сержант, ком. отдел. 31 отд. минб. Ранен.

АНИСИМОВ Гаврил Анисимович (1910–1961). Рядовой. Ранен.

АРХИПОВ Дмитрий Григорьевич (1896–1964). Рядовой, УФ. Трижды ранен.

АТМАТОВ Григорий Федорович (1915–1958). Рядовой.

АФАНАСЬЕВ Андрей Александрович (1911–1990). Рядовой, 55 сп, Кал. Ф. Дважды ранен.

АХМЕЕВ Александр Владимирович (1926–1982). Рядовой.

АХМЕЕВ Михаил Владимирович (1924–1958). Ефрейтор.

АХМЕЕВ Николай Федорович (1914–1998). Рядовой, 39 тбр, 1-й УФ. Ранен.

БАСКАКОВ Федор Алексеевич (1908–1969). Рядовой, ВМФ. Ранен.

БОРОДКИН Михаил Федорович (1914–1981). Гв. старшина, танкист, УФ. Ранен пять раз.

ВАСИЛЬЕВ Дмитрий Николаевич (1904–1961). Рядовой.

ВАСИЛЬЕВ Петр Николаевич (1910–1946). Рядовой. Ранен.

ВАСЬКОВ Гаврил Акимович (1922–1954). Рядовой.

ВОЛКОВ Василий Степанович (1922–1997). Мл. сержант, комвзвода, Вор. Ф. Дважды ранен.

ГЕРАСИМОВ Владимир Николаевич, род. 1912. Рядовой, 568 сп. Ранен.

ГЕРАСИМОВ Максим Николаевич (1917–1973). Рядовой. Ранен.

ГЕРАСИМОВ Федор Николаевич (1915–1978). Рядовой, 1-й УФ. Дважды ранен.

ГРИГОРЬЕВ Иван Данилович (1924–1988). Сержант, ком. отдел. 1 зап. минп.

ГРИГОРЬЕВ Кирилл Капитонович (1914–1980). Ст. лейтенант, 97 отд. сбр.

ГРИГОРЬЕВ Сергей Григорьевич (1908–1978). Рядовой.

ГРУЗДЕВ Никонор Васильевич (1915–1998). Сержант, 101 пулп, 25 отд. зенпулд.

ГРУЗДЕВ Петр Васильевич (1924–1990). Рядовой. 374 сд, ВФ. Ранен.

ГРУЗДЕВА Нина Николаевна (1923–1991). Ефрейтор, ЛФ, ВФ, 2-й ПФ.

ГУСАРОВ Иван Николаевич (1926–1974). Рядовой. Ранен.

ДАВЫДОВ Андрей Алексеевич (1918–1996). Сержант, ПГ-28. Контужен.

ДАВЫДОВ Василий Степанович (1929–1993). Рядовой, ВМФ.

ДАВЫДОВ Павел Степанович (1924–1968). Рядовой, 1-й БФ. Ранен.

ДАВЫДОВ Петр Сергеевич (1908–1968). Рядовой, 1107 п. Ранен.

ДАВЫДОВ Яков Сергеевич, род. 1918. Сержант, 123 мцп, УФ. Ранен.

ДОЛГОВ Игнатий Александрович (1912–1971). Рядовой, сапер 21 помб, ЛФ. Ранен.

ДУБИНИН Петр Ефремович (1923–1986). Старшина, танкист. Ранен.

ЕРМОЛАЕВ Михаил Николаевич (1918–1975). Рядовой. Ранен.

ЕРМОЛАЕВ Тихон Михайлович (1912–1990). Рядовой, 85 сд, Кал. Ф. Ранен.

ИВАНОВ Вларь Федорович (1923–1954). Сержант. Ранен.

ИВАНОВ Николай Андреевич (1920–1993). Рядовой, 1-й УФ. Ранен.

ИСАЕВ Александр Павлович (1924–1986). Рядовой, 79, 137 сп, ЗФ, Бр. Ф. Ранен.

ИСАЕВ Антон Тимофеевич (1896–1976). Рядовой, минометчик 328 ап, БФ. Ранен.

ИСАЕВ Василий Павлович (1920–1990). Ст. сержант, сап. войска. Ранен.

ИСАЕВ Михаил Иванович (1926–2001). Рядовой. Ранен.

ИСАЕВ Петр Константинович (1914–1967). Рядовой.

ИСАЕВ Петр Константинович (1914–1967). Рядовой. Ранен.

ИСАЕВА Елена Егоровна (1923–1963). Рядовая.

КАЛАШНИКОВ Валерий Викторович (1924–1975). Сержант.

КАЛАШНИКОВ Виталий Викторович (1924–1964). Рядовой.

КАЛЬКИН Петр Иванович, род. 1926. Сержант, 128 абр, ЛФ.

КАЛЬКИН Семен Никифорович (1916–1981). Сержант, 92 сп, Кал. Ф. Четырежды ранен.

КАЛЬКИН Тимофей Андреевич (1910–1954). Рядовой. Ранен.

КИРИЛЛОВ Николай Егорович (1913–1980). Мл. сержант, ком. отдел. 58 мсб. Ранен.

КОРЧАГИН Владимир Игнатьевич (1924–1954). Капитан.

КОШКИН Александр Егорович (1911–1964). Рядовой, танкист. Ранен.

КОШКИН Алексей Егорович (1905–1969). Старшина, штаб секретного военного трибунала.

КОШКИН Василий Егорович, род. 1923. Ст. сержант, радист. Ранен.

КОШКИН Гаврил Егорович (1913–1965). Сержант, 180 сп, 329 д. Ранен.

КОШКИН Иван Егорович (1907–1990). Рядовой, пулеметчик.

КУДРЯШОВ Егор Матвеевич (1908–1968). Рядовой.

ЛАВРЕНТЬЕВ Лев Васильевич (1909–1979). Рядовой, 114 сапд, Кал. Ф. Ранен.

ЛАВРЕНТЬЕВ Максим Васильевич (1911–1973). Рядовой.

ЛАВРЕНТЬЕВ Николай Матвеевич (1916–1990). Рядовой.

ЛАВРЕНТЬЕВ Степан Васильевич (1911–1960). Сержант. Ранен.

ЛАРКИН Иван Васильевич (1923–1959). Рядовой. Ранен.

МАКАРОВ Терентий Алексеевич (1909–1983). Лейтенант, 1272 сб, БФ. Ранен.

МИТРОФАНОВ Иван Петрович (1922–2002). Ст. сержант, зап. сп. Ранен.

МИТРОФАНОВ Кузьма Петрович (1909–2001). Рядовой, Кал. Ф. Ранен.

МИТРОФАНОВ Павел Васильевич (1908–1971). Рядовой.

МИТРОФАНОВ Петр Кириллович (1921–1991). Сержант, 17, 25 зена, УФ. Ранен.

МИХАЙЛОВ Антон Николаевич. Ранен.

МИХАЙЛОВ Дмитрий Капитонович (1902–1984). Рядовой, Смол. Ф. Четырежды ранен.

МИХАЙЛОВ Петр Ефимович, род. 1925. Рядовой, 501 ап, ДВФ.

МУКАЕВ Василий Терентьевич, род. 1926. Ст. сержант, 1-й БФ.

МУКИН Никонор Николаевич (1924–1957). Рядовой.

МУЛЕНДЕЕВ Александр Григорьевич (1906–1972). Рядовой. Ранен.

МУЛЕНДЕЕВ Василий Алексеевич (1919–1962). Рядовой.

МУЛЕНДЕЕВ Илья Алексеевич (1922–1957). Лейтенант. Ранен.

МУЛЕНДЕЕВ Николай Александрович (1925–1972). Ефрейтор.

МУЛЕНДЕЕВ Семен Ефимович (1914–1982). Рядовой, стрелок 140 сп, УФ.

НИКИТИН Василий Николаевич (1922–2000). Лейтенант, 307 д., Бр. Ф. Ранен.

НИКИТИН Егор Александрович (1914–1989). Мл. сержант, ком. орудия 104 пулап.

НИКИТИН Егор Николаевич (1907–1956). Рядовой, разведчик 568 сп. Ранен.

НИКИТИН Иван Николаевич (1924–1970). Рядовой. Ранен.

ПАВЛОВ Андрей Павлович (1909–1988). Рядовой, минометчик, Кал. Ф. Ранен.

ПАВЛОВ Лавр Павлович (1908–1958). Рядовой. Ранен.

ПАГУНОВ Андрей Сергеевич (1913–1987). Рядовой. Ранен.

ПАГУНОВ Михаил Сергеевич (1905–1954). Рядовой. Ранен.

ПЕТРУНОВ Василий Федорович (1923–1995). Рядовой, ВМФ. Ранен.

ПИГАВАЕВ Михаил Михайлович (1924–1987). Ст. сержант.

ПИГАВАЕВ Николай Александрович (1918–1984). Рядовой, 333 сп, 1 б. Ранен.

ПОТАПОВ Иван Михайлович (1915–1997). Мл. сержант, 590 п. РГК, 1-й БФ.

ПОТАПОВ Николай Андреевич, род. 1927. Курсант, 55 уч. сп.

ПУШКИН Тимофей Максимович (1906–1950). Рядовой.

РАСЬКИН Василий Семенович, род. 1927. Старшина, 3 д., ВМФ.

САВЕЛЬЕВ Василий Никитич, род. 1927. Сержант, ком. отдел. в/ч 2038.

СМИРНОВ Алексей Тимофеевич (1925–1964). Рядовой. Ранен.

СМИРНОВ Осип Тимофеевич (1923–1963). Рядовой, ветеринар. Ранен.

СМИРНОВ Степан Михайлович (1919–1989). Ефрейтор, 1238 сп, ВФ. Ранен.

СПИРИДОНОВ Михаил Спиридонович (1923–2001). Рядовой, связист, СФ. Ранен.

ТАБАКОВ Пантелеймон Александрович (1923–1963). Рядовой.

ТИМОФЕЕВ Николай Андреевич (1927–1966). Рядовой.

ТРИФОНОВ Трифон Алексеевич (1910–1987). Ефрейтор, пулеметчик 608 п., 146 д. Ранен.

ТУКМАКОВ Петр Федорович (1912–1978). Рядовой. Ранен.

УЛЬЯНОВ Лавр Владимирович (1913–1977). Рядовой, стрелок 445 п., 140 д.

УЛЬЯНОВ Степан Владимирович (1907–1965). Лейтенант, военврач.

УСКОВ Семен Петрович (1910–1977). Сержант. Ранен.

ФЕДОТОВ Василий Павлович (1923–1969). Лейтенант, военный летчик. Ранен.

ФИЛИППОВ Николай Федорович (1926–1993). Рядовой.

ФОМИН Василий Матвеевич (1923–1979). Лейтенант, СФ. Ранен.

ЧЕБУКОВ Никифор Александрович (1903–1957). Рядовой. Ранен.

ЧЕКУШКИН Михаил Федорович (1912–1965). Ст. лейтенант.

ЧЕКУШКИН Петр Федорович (1906–1973). Рядовой, ЛФ. Ранен.

ЧЕРНОГЛАЗОВ Александр Харитонович, род. 1924. Рядовой. Ранен.

ЧЕРНОГЛАЗОВ Харитон Алексеевич (1892–1964). Сержант. Ранен.

ШАЙМАНОВ Александр Алексеевич (1909–1993). Рядовой. Ранен.

ШАЛТЫНОВ Николай Егорович (1927–1982). Рядовой. Ранен.

ШАЛТЫНОВ Тарас Сергеевич (1901–1974). Сержант, ВФ. Ранен.

ЯГУПОВ Андрей Гаврилович (1923–2002). Ст. сержант, 447 сп, 1244 ап. Дважды ранен.

ЯГУПОВ Андрей Матвеевич (умер в 1951). Рядовой.

ЯГУПОВ Василий Иванович (1927–1983). Командир воен. разв., 229 гв. лап, 1-й УФ. Контужен.

ЯГУПОВ Михаил Иванович (1912–2001). Сержант, зам. ком. ор.

ЯДУРКИН Степан Иванович (умер в 1973). Ст. сержант. Ранен.

ЯКОВЛЕВ Василий Егорович, род. 1915. Рядовой, 1 отд. гв. тбр, ЗФ.

ЯКОВЛЕВ Петр Григорьевич (1910–1967). Лейтенант, военный врач.

ЯКОВЛЕВ Сергей (1905–1950). Рядовой.

д. ПОДЛЕСНЫЕ ШИГАЛИ

АВИНОВ Илья Петрович (1908–1958). Рядовой.

АВИНОВ Николай Иванович, род. 1918. Рядовой, артиллерист. Ранен.

АКСАКОВ Антон Иванович (1914–1988). Рядовой, оруд. мастер 52 гв. сп, 17 гв. сд. Ранен.

АКСАКОВ Иван Иванович (1915–1978). Мл. лейтенант.

АКСАКОВ Илья Иванович, род. 1911. Рядовой, 137 особ. сбр, СЗФ. Ранен.

АЛЕКСЕЕВ Василий Ильич (1924–1968). Рядовой, радист-связист. Ранен.

АЛЕКСЕЕВ Илья Егорович (1905–1963). Рядовой, 49 д., 568 А. Ранен.

АЛЕКСЕЕВ Трофим Павлович (1918–1989). Ст. сержант, пом. комвзвода 242 сп, СФ.

АНИСИМОВ Николай Александрович (1921–1971). Рядовой.

АНИСИМОВ Павел Степанович, род. 1900. Рядовой, артиллерист. Ранен.

ВАСИЛЬЕВ Леонтий Иустинович (1914–1971). Мл. сержант.

ВАСИЛЬЕВ Николай Иустинович, род. 1922. Мл. сержант, 10 гв. п., 46 отд. иптд.

ВАСИЛЬЕВ Павел Петрович (1917–1981). Рядовой, 3-й БФ. Ранен.

ГЕРАСИМОВ Иван Дмитриевич (1913–1966). Рядовой. Ранен.

ГРИГОРЬЕВА Анна Ивановна, род. 1920. Рядовой, 767 п. ПВО.

ЕДИФАНОВ Аким Иванович (1914–1957). Сержант, 3-й УФ.

ЕДИФАНОВ Семен Игнатьевич (1909–1978). Рядовой, связист, ветинструктор. Дважды ранен.

ЕЛОВ Александр Алексеевич (1906–1998). Рядовой, зам. политрука.

ИВАНОВ Василий Александрович (1923–1975). Рядовой.

ИВАНОВ Петр Александрович (1913–1973). Рядовой. Ранен.

ИВАНОВ Сергей Васильевич (1908–1962). Рядовой, минометчик, наводчик 1108 ч. Ранен.

ИВАНОВА Антонина Гавриловна (1924–1985). Ефрейтор.

ИЛЬИН Василий Николаевич (1915–1995). Рядовой, артиллерист.

ИЛЬИН Виктор Николаевич, род. 1927. Рядовой, шофер, база, 718, 55 минсп. Ранен.

ИЛЬИН Михаил Тимофеевич (1914–1990). Мл. сержант, артиллерист зена.

ИЛЬИН Поликарп Тимофеевич (1913–1980). Мл. сержант, минометчик. Четырежды ранен.

КАЛЛЯ Аркадий Гаврилович (1924–1981). Ст. лейтенант, комвзвода 55 минп, 1-й УФ. Ранен.

КАЛЛЯ Иван Гаврилович, род. 1927. Рядовой, 194 п., Заб. Ф.

КАПИТОНОВ Петр Алексеевич (1927–1992). Старшина 2 ст., Дун. фл-я.

КИРИЛЛОВ Иван Фадеевич, род. 1924. Сержант, связист, Степ. Ф.

КОРОТКОВ Кирилл Капитонович, род. 1907. Рядовой, сапер 49 д., 568 А. Дважды ранен.

КРАСНОВ Пантелеймон Николаевич (1921–1971). Рядовой. Трижды ранен.

КРАСНОВ Тихон Николаевич, род. 1923. Гв. сержант, 845 сп, 2-й УФ, 1-й БФ. Дважды ранен.

КУЗЬМИН Алексей Павлович, род. 1919. Ст. сержант, артиллерист, пулеметчик, писарь. Ранен.

КУЗЬМИН Иван Павлович (1914–1973). Рядовой.

КУЗЬМИН Яков Христофорович (1916–1995). Старшина, пом. нач. ОВС.

КУПРИЯНОВ Григорий Александрович (1914–1980). Сержант, артиллерист-наводчик 1725 зенпулп.

ЛОГИНОВ Алексей Федорович (1923–1967). Рядовой. Ранен.

ЛОГИНОВ Василий Михайлович (1908–1957). Рядовой.

ЛЯНГО Илья Васильевич, род. 1918. 2-й БФ. Ранен.

МАТВЕЕВ Михаил Аврамович (1918–1985). Старшина, 1 минр, 6 минсб, 71 Краснознам. д. Трижды ранен.

МИХАЙЛОВ Михаил Семенович (1923–1978). Рядовой. Ранен.

МИХАЙЛОВ Тарас Андреевич (1915–1965). Рядовой. Ранен.

МИХАЙЛОВ Федор Иванович (1917–1995). Ефрейтор, писарь 333 сп.

МУЗЕРКИН Николай Матвеевич (1918–1984). Мл. сержант, шофер 2 гв. бр.

МУЛЛИН Игнатий Романович (1915–1983). Ст. лейтенант, 1343 сп, ком. 5 ср.

МУШТАКОВ Василий Ильич (1914–1968). Ранен.

НИКОЛАЕВ Николай Николаевич (1914–2003). Мл. сержант, ком. орудия, зенитчик.

ПЕТРОВ Иван Леонидович (1918–1951). Ефрейтор. Ранен.

ПОТАПОВ Иван Васильевич (1925–1997). Рядовой, 95 сбр.

РАСЬКИН Алексей Николаевич, род. 1923. Рядовой, 19 сп.

РАСЬКИН Антон Александрович (1917–1972). Рядовой, артиллерист, ЦФ, 2-й БФ. Дважды ранен.

РАСЬКИН Василий Александрович (1921–1975). Рядовой. Трижды ранен.

РАСЬКИН Лаврентий Петрович (1900–1976). Рядовой, пулеметчик, Степ. Ф, 3-й УФ. Ранен.

РАСЬКИН Петр Семенович (1924–1984). Мл. сержант, артиллерист 518 сп.

СЕМЕНОВ Николай Егорович (1920–1971). Мл. сержант, артиллерист. Ранен.

СЕМЕТОВ Павел Александрович (1914–1964). Рядовой. Ранен.

ТАЗУРОВ Григорий Александрович (1915–1977). Мл. сержант, зена.

ТЕРЕНТЬЕВ Иван Егорович (1917–2000). Рядовой, стрелок.

УГАРИН Андрей Сергеевич (1923–1968). Сержант, 529 ап, 2-й УФ. Дважды ранен.

ФЕДОРОВ Никифор Федорович (1907–2000). Рядовой, 475 сп.

ЦВЕТКОВ Алексей Александрович (1922–1963). Ст. сержант. Ранен.

ЦВЕТКОВ Павел Кузьмич (1917–1972). Рядовой.

ЧАНГА Василий Прокопьевич (1925–1992). Рядовой, снайпер. Ранен.

ЧЕРНОВ Дмитрий Петрович (1922–1962). Рядовой.

ЧИНКИН Петр Николаевич, род. 1904. Рядовой, пехотинец. Дважды ранен.

ШЛАЕВ Андрей Николаевич (1918–1965). Рядовой.

ШЛАЕВ Захар Семенович (1908–1972). Мл. сержант, сапер, Кал. Ф. Ранен.

ШЛАЕВ Николай Васильевич (1924–1984). Рядовой, 16 зап. уч. п.

ШЛАЕВ Никонор Семенович (1912–1987). Рядовой, стрелок. Ранен.

ЭРИВАНОВ Александр Гаврилович (1908–1977). Мл. сержант, ком. машины, 23 техб.

ЭРИВАНОВ Иван Захарович (1924–1977). Ст. сержант.

ЭРИВАНОВ Лазарь Захарович (1918–1983). Рядовой.

ЭРИВАНОВ Макар Александрович (1904–1985). Рядовой. Ранен.

ЭРИВАНОВ Николай Макарович (1920–1986). Рядовой.

ЮМАНОВ Илья Михайлович (1920–1992). Рядовой, 373 ап, 49 гв. ап.

пос. ЯСНАЯ ПОЛЯНА

КАПТЕЕВ Илья Аврамович (1926–1986). Рядовой. Ранен.

ПУШКИН Тимофей Максимович (1906–1950). Рядовой. Ранен.

САВЕЛЬЕВ Александр Александрович (1916–1982). Рядовой, пулеметчик 273 п., 130 А. Ранен.

СИМУКОВ Александр Михайлович (1910–1985). Рядовой, 275, 321 сп.

СИМУКОВ Тихон Михайлович (1926–1990). Сержант. Ранен.

СУЯРГИН Иван Кондратьевич (1912–1970). Рядовой, стрелок. Ранен.

ФЕДОРОВ Николай Аркадьевич (1925–1954). Сержант. Ранен.

ШАЛТЫНОВ Александр Егорович (1902–1953). Сержант. Ранен.

ШАЛТЫНОВ Петр Григорьевич (1915–1993). Рядовой, ветфельдшер, сухопутн. войска.

Первомайская сельская администрация

с. ПЕРВОМАЙСКОЕ

АКИМОВ Илья Васильевич.

АНТОНОВ Альберт Иванович (1924–1993). Рядовой, автоматчик 44 д. 25 ап, 3 ТА, БФ.

АНТОНОВ Илья Николаевич (1900–1973).

АНТОНОВ Карл Иванович (1924–1990). Рядовой, 328 пп, ЛФ. Контужен.

АРБУЗОВ Илья Маркович (умер в 1967).

БЕЗРУКОВ Ананий Сергеевич (1923–1993). Рядовой, 461 сп 9 д., 2-й УФ.

БОЙКОВА Антонина Степановна, род. 1923. Рядовая, 136 сб.

ВАСИЛЬЕВ Иван Тимофеевич, род. 1906. Ефрейтор, стрелок 221 БАО, 187 зап. сп.

ВАСИЛЬЕВ Карп Тимофеевич, род. 1913. Старшина, ком. отдел. 68 пп, 68 тбр, 33 автб. Трижды ранен.

ВАСИЛЬЕВ Семен Евстафьевич (1924–1985). Рядовой, стрелок 15 гв. морсбр. Ранен.

ВЕРЛИКОВ Илья Иванович, род. 1914. Сержант, телеграфист 104 отд. пб.

ВЕРЛИКОВ Николай Иванович, род. 1910. Рядовой, стрелок.

ВИКТОРОВ Василий Кузьмич.

ВИКТОРОВ Михаил Гаврилович.

ВИКТОРОВА Вера Гавриловна (1918–1992). Ефрейтор, 41 зенпп, 1-й БФ.

ВЛАДИМИРОВ Кузьма Владимирович (1911–1991). Сержант, 83 д., Ст. Ф, ЛФ. Дважды ранен.

ВОЛКОВ Гаврил Михайлович (1915–1969).

ВОЛКОВ Герасим Данилович, род. 1917. Рядовой, 23 зап. сп, ЛФ. Ранен.

ГАЛКИН Петр Поликарпович, род. 1924. Мл. лейтенант, 229 гап, 628 сп 174 сд, 31 А, КФ. Дважды ранен.

10. Заказ № К-5143.

ГЕРАСИМОВ Василий Герасимович.

ГОРШКОВ Василий Сидорович (1925–1995). Рядовой, 104 сд, 346 сп, 2 гв. вдбр.

ГОРШКОВ Владимир Васильевич (1908–1970). Рядовой.

ГОРШКОВ Григорий Алексеевич (1912–1969). Рядовой, стрелок 31 зап. сб.

ГОРШКОВ Евстафий Федорович (1911–1993). Рядовой, стрелок 23 сп, 240 А, Смол. Ф.

ГОРШКОВ Михаил Андреевич (1906–1992). Рядовой, 324 сп, Ст. Ф. Ранен.

ГОРШКОВ Михаил Николаевич (1919–1985). Рядовой, 141 д., 745 сп, УФ. Ранен.

ГОРШКОВ Прокопий Андреевич (1899–1991). Рядовой.

ГОРШКОВ Сергей Иванович (1925–1971). Рядовой, 1033 сп, 127 отд. аб, наводчик 233 ап.

ГРАЧЕВ Григорий Максимович, род. 1916. Рядовой, 110 гв. д., КФ. Ранен.

ГУСЕВ Алексей Михайлович.

ДАВЫДОВ Николай Васильевич (1926–1995). Рядовой.

ДАВЫДОВ Тимофей Владимирович (1917–1979). Рядовой, 186 ап, 2 гв. д., 56 А, ЮФ. Ранен.

ДАНИЛКИН Яков Иванович, род. 1916. Рядовой, 39 д. 2 сп, 10 А, 2-й БФ.

ДЕВЕРИНСКИЙ Тимофей Петрович (1917–1995). Ефрейтор, 104 передовой ап, 10 гв. д.

ДЕМЬЯНОВ Никита Демьянович (1901–1969). Рядовой, стрелок 421отд. сб, 3, 145сп. Ранен.

ДЕМЬЯНОВ Николай Демьянович (1904–1986). Рядовой, 1297 минб, Смол. Ф. Ранен.

ДИКИН Яков Андриянович (1914–2000). Гв. рядовой, стрелок 357 зап. сп, в/ч 1238, ВФ. Дважды ранен.

ДМИТРИЕВ Иван Андреевич, род. 1927. Рядовой, 26 сп, 52 А, Ст. Ф.

ЕГОРОВ Тарас Трофимович (умер в 1968).

ЕМЕЛЬЯНОВ Иван Алексеевич (1918–1992). Рядовой, в/ч 15162, ТОФ.

ЕМЕЛЬЯНОВ Тарас Титович (1901–1958). Рядовой, стрелок 329 сп. Ранен.

ЕМЕЛЮКОВ Аверкий Яковлевич.

ЕМЕЛЮКОВ Василий Яковлевич (1912–1977). Рядовой, 82 отд. зп, 98 гв. мп.

ЕМЕЛЮКОВ Егор Павлович.

ЕМЕЛЮКОВ Никифор Моисеевич (1909–1976). Рядовой.

ЕМЕЛЮКОВ Сергей Федорович (1911–1988). Рядовой, 41 сп 12 д., 2-й БФ.

ЕНДЕЕВ Григорий Степанович (1915–1983) Рядовой, 307 сп войск НКВД.

ЕНДЕЕВ Илья Иванович (1912–1986). Рядовой, пулеметчик 445, 107сп, 1-й БФ.

ЕФИМОВ Михаил Филиппович (1910–1965). Рядовой, 859 сп, 12 зап. сп, мотоциклист 9 отд. мцб. Дважды ранен.

ИВАНОВ Петр Иванович (умер в 1971).

ИЛЬЕРОВ Василий Никифорович, род. 1924. Матрос, 252 кп, ПФ.

ИЛЬЕРОВ Никифор Ильич (1899–1961). Рядовой, стрелок 28 сп.

ИСАКОВА Александра Николаевна.

ИСМУКОВ Александр Максимович (1923–1995). Лейтенант, комвзвода 386 сп 178 сд, 39 А, Кал. Ф. Ранен.

ИСМУКОВ Алексей Тимофеевич (1910–1975). Рядовой, стрелок 1295, 1357, 1198 сп. Трижды ранен.

ИСМУКОВ Максим Андриянович (1901–1975). Рядовой, наводчик 40 отд. сп, Смол. Ф. Дважды ранен.

ИСМУКОВ Николай Андриянович (1908–1984). Сапер 450 отд. сапб, ЗФ.

КАБИКОВ Николай Демьянович (1904–1986). Ст. сержант, ком. отдел. 1297 сп. Ранен.

КАЗЕНОВ Василий Федорович (1926–2002). Рядовой, 240 п. НКВД, 1-й БФ.

КАЗЕНОВ Иван Федорович (1913–2002). Рядовой, 97 химб, 2 Уд. А.

КАПРАЛОВ Дмитрий Ильич (1924–1994). Сержант, 127 отд. сп, 2-й УФ.

КАПРАЛОВ Илья Владимирович (1903–1968).

КАПРАЛОВ Федор Владимирович (1901–1994). Мл. сержант, 68 тбр, ЛФ, Ст. Ф, БФ. Ранен.

КАРА Петр Петрович (1921–1985). Мл. лейтенант, 15 авб, 11 гв. минб, ЗФ, 4-й УФ. Контужен.

КАРПОВ Феофан Степанович (1906–1969). Рядовой, стрелок 88 сп, Вор. Ф. Ранен.

КАТЫКОВ Николай Семенович.

КИРГИЗОВ Ананий Егорович, род. 1926. Сержант, 1263 сп, 1-й БФ.

КИРГИЗОВ Василий Иванович (1981–2003). Рядовой, внутр. войска Казахстана.

КИРГИЗОВ Василий Никитич (1924–2003). Рядовой, 16 гв. шар, 1 гв. пс.

КИРГИЗОВ Михаил Иванович (1923–1991). Рядовой, 75 особ. мб, 2 кд. Ранен.

КИРГИЗОВ Степан Константинович (1912–1991). Рядовой, стройбат, 78 тб. Ранен.

КИРИЛЛОВ Матвей Семенович.

КИРИЛЛОВ Степан Кириллович, род. 1912. Рядовой, стрелок, в/ч 1176.

КЛЮЧЕВ Павел Ануфриевич (1922–2001).

КОЗЛОВ Сергей Максимович (1918–2000). Рядовой, шофер 3 автехб, 3-й БФ, ЮФ, УФ. Контужен.

КОНДРАТЬЕВ Александр Ильич (умер в 1967).

КОНДРАТЬЕВ Василий Кузьмич (1922–2000). Рядовой, 1 пулап, ЗФ.

Авиатехник 242-й авиадивизии

Как самую дорогую реликвию хранит у себя Георгий Иванович Савинов Приказы Верховного Главнокомандующего, в которых ему объявлены благодарности. В них узнаешь фронтовые пути-дороги авиатехника Георгия Савинова. Он, за месяц до начала Великой Отечественной окончивший Иркутское Военное авиатехническое училище, был определен авиатехником 242-й авиадивизии 11-й воздушной армии. И с первых дней войны до последнего ее дня он служил в этом соединении.

– Мы обслуживали бомбардировщики и дальней, и ближней авиации. В нашей части были самолеты Ил-4, По-2, Р-5, а в последующие годы Пе-2 и Ту-2. Нам приходилось работать иногда круглые сутки. Ведь нередко проводили и ночные вылеты, не говоря уже о дневных. Исправная работа самолетов во время выполнения боевых задач во многом зависела от нашей наземной службы. И мы, понимая это, старались изо всех сил. Особенно большая ответственность на меня была возложена по обслуживанию самолета командира дивизии, – говорит Георгий Иванович.

После возвращения на аэродром летчики не раз благодарили их за хорошую работу. А командование наградило Г.И. Савинова орденами Красной Звезды, Отечественной войны I степени и двумя медалями «За боевые заслуги». Он участвовал в освобождении городов и сел Белоруссии, Польши. Велика роль 242-й авиадивизии, где служил Г. Савинов, в штурме Берлина. Демобилизовался он в конце 1945 г. и работал на разных должностях в советских государственных учреждениях: в течение 13 лет трудился председателем райисполкомов (Первомайского, Шемуршинского, Батыревского); работал и председателем райпотребсоюза, и главным госзаготинспектором по Батыревскому району.

КОТЛОВ Николай Семенович, род. 1926. Ефрейтор.

КОЧЕТКОВ Николай Григорьевич (1923–1987). Старшина, 37 гв. д., 62 А, Ст. Ф.

КРАСНОВ Василий Федотович (умер в 1969).

КРАСНОВ Николай Федотович (1923–2001). Рядовой, 3, 96 отд. сб. Ранен.

КРАСНОВ Семен Федотович (1908–1976). Рядовой, стрелок 442 сб, Смол. Ф.

КРЫЛОВ Илья Якимович (1906–1975). Рядовой, подрывник 80 сп отд. сапб.

КУДРЯШОВ Николай Степанович (1922–1995). Сержант, возд. стрелок-радист 617 шап, 2 ВА.

КУЗНЕЦОВ Илья Сергеевич (умер в 1947).

КУЗЬМИНА Вера Ивановна.

КУПТАШКИН Федор Алексеевич (1910–1983). Рядовой, 101 б., ЗФ. Ранен.

ЛЫСКОВ Василий Степанович (1923–1978). Сержант, 1031 гап, 1-й и 2-й БФ.

ЛЫСКОВ Степан Егорович (1905–1971).

ЛЫСКОВА Агафия Мироновна (1924–1995). Сержант, 10 п. аэрост. загр.

МАКАРОВ Илья Николаевич.

МАКАРОВ Петр Тимофеевич (1926–1980). Рядовой, стрелок 149 сб, 158, 324 сп.

МАЛИНИН Василий Аверкиевич (1922–1990). Рядовой, стрелок 175 сп.

МАЛИНИН Леонид Аверкиевич (1919–1983). Ст. сержант, 167 сп, 282 гв. ап, 2-й УФ. Трижды ранен.

МАЛИНИН Николай Аверкиевич (1916–1997). Рядовой, 137 сп, СЗФ. Ранен.

МАТВЕЕВ Александр Матвеевич (умер в 1973).

МАТВЕЕВ Макар Яковлевич (1904–1961). Рядовой, стрелок 28 сп.

МЕДВЕДЕВ Дмитрий Ефимович (умер в 1964). Лейтенант.

МИРОНОВ Василий Ефимович, род. 1925.

МИРОНОВ Илья Миронович (1904–1969). Рядовой, 7 ап, рабочий 30 отд. рвждб, стрелок 202 зап. сп.

МИХАЛУКОВ Алексей Григорьевич (1912–1995). Рядовой, 11/10 сд. Ранен.

МИХАЛУКОВ Никифор Тихонович (1909–1994). Рядовой, стрелок 31 отд. сб, ЗФ.

МИХАЛУКОВ Тит Трофимович (1918–1968). Дважды ранен.

МОИСЕЕВ Николай Алексеевич (1924–1985). Мл. сержант, 344 сп 119 сд, 2-й ПФ. Ранен.

МОРОЗОВ Николай Федорович (1925–1999).

МОРОЗОВА Анна Федоровна.

МЯСНИКОВ Федор Павлович, род. 1915. Мл. сержант, 1205 сп 1161 тп, 3-й БФ. Ранен.

НИКИТИН Семен Осипович (1908–1966).

НИКОЛАЕВ Азарий Степанович (1909–1986).

НИКОЛАЕВ Алексей Степанович.

НИКОЛАЕВ Алексей Трофимович.

НИКОЛАЕВ Алексей Фомич (1920–2003). Рядовой, 87 отд. тп, стрелок 748 сп. Ранен.

НИКОЛАЕВ Федор Николаевич (1915–1988). Рядовой, 72 сп, УФ. Ранен.

ПАВЛОВ Федор Павлович, род. 1915. Мл. сержант, минометчик 1205 сп, 1161 тяжтп. Дважды ранен.

ПЕТРОВ Николай Кондратьевич (1921–1997). Рядовой, 3 гв. д., 1-й УФ. Ранен.

ПЕТУХОВ Иван Васильевич.

ПЕТУХОВ Константин Семенович (1919–1995). Рядовой, 15 авб, 927 БАО, 50 гв. атп.

ПЕТУХОВ Михаил Семенович (1921–1980). Сержант, 81 мехд, ЮЗФ, 4-й УФ.

РАТНИКОВ Данил Егорович (1900–1982). Рядовой, 1802 сп, ЛФ.

РАТНИКОВ Евдоким Егорович (1897–1987). Рядовой, Кал. Ф, Ст. Ф. Контужен.

РОМАНОВ Иван Платонович, род. 1915. Сержант, 50 отд. мп, 510 отд. ттп.

РОМАНОВ Николай Порфирьевич (1909–1955). Рядовой. Дважды ранен.

САВИН Петр Федорович (умер в 1988). Старшина, комвзвода 198 сп, 37отд. р., 1556 ап.

САВИНОВ Василий Федорович (1910–1982). Рядовой, 1292 сп, 6 отд. минбр.

САВИНОВ Георгий Иванович, род. 1919. Старшина т/с, 242 авд, 11, 16 ВА, СЗФ, 2-й и 1-й БФ.

САВИНОВ Дмитрий Еремеевич.

САВИНОВ Иван Гордеевич (1895–1986). Рядовой, 91 ад.

САВИНОВ Иван Иванович (1922–1977). Рядовой, 7 мсб. Ранен.

САВИНОВ Илья Дмитриевич (1925–1995). Рядовой, рабочий 23 зап. ждп, Кал. Ф.

САВИНОВ Николай Никонович.

САВИНОВ Павел Андриянович (умер в 1997).

САВИНОВ Петр Федорович, род. 1914. Ст. сержант, ПФ. Четырежды ранен.

САВИНОВ Федор Алексеевич (умер в 1972).

САВИНОВА (ЯНАСЛОВА) Антонина Ивановна, род. 1924. Рядовая, связистка.

СВЕРЧКОВ Дмитрий Анисимович (1894–1957). 52 сд, 407 пп. Ранен.

СЕКРЕТОВ Алексей Прокопьевич (1916–1999). Рядовой, сапер 49 сапр, БФ.

СИДУКОВ Игнатий Андреевич (1922–1988). Ст. сержант, 153 сп, КФ.

СМИРНОВ Иван Андриянович (1910–1999). Рядовой, стрелок.

СМИРНОВ Павел Андриянович (1922–1999). Рядовой, 96 отд. п., минометчик 41 БАО. Ранен.

СМИРНОВ Петр Андриянович (1920–1969). Рядовой, стрелок 188 сп, 1-й УФ.

СМИРНОВ Федор Александрович (умер в 1976).

СОКОЛОВ Герасим Терентьевич (1915–1987). Рядовой, телефонист 25 сп, ПФ.

СОКОЛОВ Федор Терентьевич, род. 1925. Ст. сержант, 1-й БФ.

СОРОКИН Дмитрий Васильевич (1922–1979). Рядовой, 23 отд. зенап, 1718 зенап.

СОФРОНОВ Никита Петрович (1901–1966). Ст. сержант.

СОФРОНОВ Тимофей Александрович (1918–2003). Рядовой, 315 сп, ВФ. Ранен.

СТЕПАНОВ Антон Федотович (1915–1975). Рядовой, 787 ап, 15303 сап.

СТЕПАНОВ Василий Моисеевич (1924–1965).

СТЕПАНОВ Мефодий Федотович, род. 1910. Ефрейтор, 3 тк, 2 мсб, 3 А. Ранен.

СТЕПАНОВ Михаил Федотович, род. 1904. Ст. сержант, 207 сп, ЛФ. Ранен.

СТЕПАНОВ Полиэфт Тарасович (1911–1982). Рядовой, стрелок 48 зап. сп.

СТЕПАНОВ Феофан Тарасович (умер в 1968).

ТАКТАШКИН Алексей Михайлович (1917–1962). Рядовой, ЛФ. Дважды ранен.

ФИЛИППОВ Петр Филиппович (1912–1990). Ст. сержант, 594 сп, 207 сд, Ст. Ф. Ранен.

ФОМИН Степан Иванович (1911–2000). Рядовой, 10 А. Ранен.

ФОМИН Федор Прокопьевич (1925–1963).

ФРОЛОВ Алексей Степанович, род. 1921. Старшина, фотограмметрист-дешифровщик 47 отд. кэ, 16 отд. рапдд, 16А.

ФРОЛОВ Василий Герасимович (1923–1998). Ст. матрос, ком. отдел. 654 отд. рдн, СЗФ, БФ, КФ.

ХРОМОВ Сергей Трофимович (1904–1970).

ЧЕБОКСАРОВ Иван Матвеевич (1913–1993). Рядовой, стрелок 1270 сп, Смол. Ф. Ранен.

Тростиночка с косами

Так нежно, ласково называли фронтовики Тоню Янаслову (Савинову), семнадцатилетнюю уроженку с. Первомайское. Действительно, стройная, словно тростиночка, была связистка Тоня. И какие у нее были красивые косы... А как надежно, умело работала она, обеспечивая связь в самые тяжелые минуты боя! Вот за это больше всего и уважали ее на центральной телефонной станции 887-го артиллерийского полка. Очень часто в любую погоду, под сильным обстрелом тянула она телефонный кабель на наблюдательный пункт артиллеристов, восстанавливала связь. Особо отличилась отважная связистка на Курской дуге. Обеспечивая связь наблюдательного пункта с батареей, она осталась одна, а совсем недалеко залегли фашисты. Напряжение было невероятное, опасность попасть в руки врагов велика. Но девушка не растерялась и передала по телефону ориентиры расположения противника. Друзья-артиллеристы точно в цель положили снаряды, а Тоня в этот момент была контужена: одна из вражеских бомб разорвалась совсем близко. Отважную телефонистку засыпало землей. Только подоспевшие воины спасли ее.

После госпиталя она снова вернулась в родной полк. Но в боях за Днепр Тоня опять была ранена. На этот раз намного тяжелее. Из госпиталя ее отправили домой. Несмотря на раны, она работала учительницей начальных классов в Батыревской школе-интернате. Под ее руководством в школе был создан Музей боевой славы. Активную работу по патриотическому воспитанию вела Антонина Ивановна в Чебоксарской школе № 30.

П. Власов, ветеран войны

ЧЕРНОВ Прохор Корнилович, род. 1903. Рядовой, телефонист 932 сп. Ранен.

ЧИРКОВА Елизавета Сергеевна (1920–1987). Рядовая, 36 отд. сб, ВФ, ЛФ. Ранена.

ЧУДАКОВ Иван Алексеевич (1909–1997). Гв. мл. лейтенант, 6 гв. тп, 2 гв. ТА, 1-й БФ.

ЧУМАКОВ Иван Христофорович (1911–1968). Рядовой, 1238, 375 сп, 45 гв. сп. Четырежды ранен.

ЧУМАКОВ Максим Христофорович (1912–1969).

ШАГУЛОВ Аврам Дмитриевич (1917–1978). Ст. лейтенант, 221 дбавт, 662 шап, ЗФ.

ШАГУЛОВ Семен Алексеевич (1908–1971). Рядовой, стрелок 31 сп. Ранен.

ШАЙДУКОВ Иосиф Семенович (1909–1977).

ШАРЖАНОВ Ананий Тимофеевич (1907–1986). Сержант, 97 сд, 69 сп.

ШАРЖАНОВ Дмитрий Тимофеевич (1922–1999). Сержант, 5 аэ, Ст. Ф.

ШАРЖАНОВ Иван Константинович (1920–2003). Рядовой, 68 вда, 96 зап. сп. Ранен.

ШУРЯКОВ Карп Тимофеевич (умер в 1993).

ЩУКИН Леонид Тимофеевич (1913–1980). Капитан, ком. танка 29 тк, 78 отд. мсб, ЮЗФ, 1-й УФ. Ранен, контужен.

ЮРКИН Василий Иванович (умер в 1962).

ЯКОВЛЕВ Иван Васильевич.

ЯНАСЛОВ Иван Васильевич (1899–1979).

д. ВЕРХНИЕ БЮРТЛИ-ШИГАЛИ

АЛБУТОВ Виссарий Евдокимович.

АЛБУТОВ Иван Алексеевич (1911–1954). Рядовой, стрелок 86 сп. Ранен.

АЛБУТОВ Исаак Алексеевич.

АЛЕКСЕЕВ Иван Алексеевич.

ГЕРАСИМОВ Петр Федорович, род. 1922. Рядовой, 336 сп 5 д. Ранен.

ГРИГОРЬЕВ Алексей Ефимович.

ДМИТРИЕВ Аристарх Михайлович (1910–1990). Рядовой, 1237 сп.

ДУБИНИН Александр Михайлович (1914–1999). Мл. лейтенант, Смол. Ф, 21 А. Трижды ранен.

ЕНДИН Павлин Ефимович (1913–1999). Сержант, 13, 1258 сп. Дважды ранен.

ЖИРНОВ Алексей Ефимович (1905–1969). Рядовой, 22 гв. мп.

ЖИРНОВ Григорий Максимович(1910–1973). Рядовой, стрелок 527, 732 сп, ручн. пулеметчик 15 гв. мп. Ранен.

КАЗЕЕВ Аврам Афанасьевич (1924–1995). Рядовой, 35 б., ТОФ.

КАРПОВ Николай Владимирович, род. 1925. Мл. сержант, 95 отд. сп, 488 сп, 805 б., 14 брмп.

КОНСТАНТИНОВ Анисим Ермолаевич, род. 1903. Рядовой, 344, 1314 сп, 17 сбкд, 3 сб.

КОРНЕЕВ Алексей Зиновьевич (умер в 1982).

КОШЕЛЕВ Данил Григорьевич.

КОШЕЛЕВ Иван Васильевич (1925–1994). Рядовой, 428 отд. птадн.

КУЗЬМИН Андрей Кузьмич.

КУЗЬМИН Иван Пахомович (1906–1992). Ефрейтор, 311 шад. Дважды ранен.

КУЗЬМИН Илларион Кузьмич, род. 1912. Рядовой, стрелок 130 сп. Ранен.

КУЗЬМИН Симон Пахомович.

НИКИТИН Виталий Иванович (1921–2002). Мл. сержант, 8 кд, 115 кп, ДВФ.

НИКИТИН Иван Родионович (1906–1988). Рядовой, 95 зап. сп.

НИКИТИН Федот Родионович.

НИКИТИН Николай Романович, род. 1912. Рядовой, 84 отд. мб, 151отд. дэб. Ранен.

ПЕТЯЕВ Кузьма Кузьмич.

ПЛАТОНОВ Иван Иванович, род. 1923. Рядовой, 1162 сп, 1206 п., 3 б. 7 р. Дважды ранен.

ПЛАТОНОВ Степан Иванович, род. 1926. Рядовой, 94 отд. зенап, 110 отд. зенаб.

ПОЛЕТАЕВ Ефим Николаевич (1902–1973). Мл. сержант, 95 зап. сп, 381 отд. паб.

ПОЛЕТАЕВ Леонтий Алексеевич (1919–2001). Рядовой, 18 гв. сп 9 д. Ранен.

ПОЛЕТАЕВ Матвей Капитонович.

ПОЛЕТАЕВ Михаил Николаевич.

ПОЛЕТАЕВ Петр Ефимович (1923–2002). Рядовой.

ПОЛЕТАЕВ Сергей Ефимович.

СТЕПАНОВ Марк Степанович (1923–1999). Рядовой, 103 сд, 36 мсп, 371 сп. Ранен.

ТАРАСОВ Лев Иванович, род. 1910. Рядовой, стрелок 1133 сп. Ранен.

ТОСОВ Константин Тимофеевич.

ТРОФИМОВ Иван Михайлович, род. 1908. Старшина, 161, 75 сп, 8 гв. дб. Трижды ранен.

УНТИН Федот Александрович (1924–1997). Рядовой, 9 зап. ап, 580 сп, 624 рад. Ранен.

ШЕРНЯЕВ Егор Никифорович (1918–1989). Мл. лейтенант, 32 гв. кп, 2-й УФ. Ранен.

ЯКОВЛЕВ Иван Яковлевич.

ЯКОВЛЕВ Максим Титович.

д. КОКШАНОВО

АНДРЕЕВ Александр Аверкиевич (1918–1993). Сержант, ЮФ. Ранен.

ВАНИСОВ Александр Алексеевич (1923–2002). Сержант, 133 сп, 429 гв. пап, 38 опс. Ранен.

ВАНИСОВ Леонтий Семенович (1912–1969). Рядовой, 144 мп. Дважды ранен.

ВАНИСОВ Федор Павлович (1914–1978). Рядовой, 450 п., ЛФ. Ранен.

ВАСИЛЬЕВ Петр Петрович (1925–1988). Рядовой, 733 ап, 242 гв. ад.

ГАВРИЛОВ Федор Гаврилович (1908–1984). Рядовой, 144 бмп, 10 сшр. Ранен.

ЕРМИЛОВ Василий Ермилович (1899–1971). Сержант, стрелок 180 сп.

ЕРМОШКИН Михаил Егорович (1910–1998). Рядовой, 41 об, ЛФ. Ранен.

ЕРМОШКИН Степан Никитич (1921–1990). 83 сп. Ранен.

ИВАНОВ Аверкий Иванович (1919–1980). Ст. сержант, 1-й УФ. Дважды ранен.

ИВАНОВ Илья Герасимович (1910–1966). Рядовой, стрелок 1001 сп. Ранен.

ИВАНОВ Илья Иванович (1918–1981). Рядовой, 95, 96 мехч, 1-й БФ.

ИВАНОВ Михаил Григорьевич (1921–2003). Мл. сержант, ЦФ, 3-й БФ. Ранен.

ИВАНОВ Трофим Герасимович (1916–1990). Старшина, 46 р., ЛФ. Ранен.

ИВАНОВ Христофор Иванович (1909–1967). Контужен.

ИГНАТЬЕВ Герасим Евграфович (1902–1975). Старшина, 94 отд. гв. миндн.

ИЛЬИН Александр Клементьевич (1907–1987). Рядовой, стрелок 77 сп. Ранен.

ИЛЬИН Петр Михайлович (1901–1982). Рядовой, 86 зап. ап, ЛФ. Контужен.

ИЛЬМЕТОВ Дмитрий Филиппович (1914–1980). Рядовой, 95 зап. сп. Ранен.

КИРИЛЛОВ Василий Иванович (1926–1980). Рядовой, 363 зап. сп, 234 п. НКВД.

МАДЮКОВ Илья Никитич (1920–1995). Сержант, 61 А, БФ. Ранен.

МАКАРОВ Феофил Сергеевич (1926–1981). Ефрейтор, 304 гв. сп. Ранен.

МИХАЙЛОВ Аверкий Федорович (1918–1976). Капитан, 1-й БФ.

МИХАЙЛОВ Иван Федорович (1915–1975). Сержант, 319 гв. сп, 104 сп.

И вновь возвращался в строй

Никонор Михайлович Дубинин, уроженец пос. Люля, в 1933 г. окончил профтехшколу. В 1937–1940 гг. служил в рядах Красной Армии. Уволенный в запас в 1940 г., вновь призван в действующую армию в самом начале Великой Отечественной. Младший лейтенант Дубинин был назначен командиром стрелкового взвода 895-го стрелкового полка 193-й стрелковой дивизии Юго-Западного фронта. В августе 1941 г. фронт оборонял Правобережную Украину, и во время одного из боев Н. Дубинин был ранен. В октябре того же года он вернулся в свою часть, но в конце ноября получил второе ранение. Излечившегося в лазарете уже в декабре определили командиром роты в 974-й стрелковый полк 61-й стрелковой дивизии. Участвовал при освобождении городов Елец и Ефремов. В марте 1942 г. Дубинин был ранен третий раз и отправлен в госпиталь, но он опять быстро встал на ноги, и его направили в 34-ю мотострелковую бригаду. В четвертый раз ранили его под Харьковом, на этот раз уже тяжело, в связи с чем в сентябре 1942 г. Никонор Дубинин был демобилизован.

За мужество и смелость, проявленные при отражении атак противника, награжден орденом Красной Звезды. До 1957 г. работал военруком в школе, затем его избрали председателем колхоза. А когда данное хозяйство объединилось с колхозом «Рассвет», он остался бригадиром комплексной бригады. 18 лет бессменно руководил колхозом и бригадой в самом дальнем поселке от районного центра. К боевой награде прибавилась медаль «За отвагу на пожаре».

МИХАЙЛОВ Илья Федорович (1921–1983). Лейтенант, 1-й БФ, 2-й и 3-й ПФ.

ПАВЛОВ Ефстафиий Сергеевич (1925–1970). Ст. сержант, 184 сд, 129 отд. зенад.

ПАВЛОВ Павел Порфирьевич, род. 1921. Рядовой.

ПАВЛОВ Федор Павлович (1914–1978). Рядовой, стрелок 450 сп.

ПОРФИРЬЕВ Илья Порфирьевич, род. 1906. Рядовой, 1235 сп.

СЕМЕНОВ Александр Иванович (1906–1984). Ефрейтор, 10 отд. б., 5 ТА. Ранен.

пос. ЛЮЛЯ

АНТИПОВ Иван Семенович (1914–1981). Рядовой, 218 ап, 53 зенад.

ГОЛОВАЧЕВ Александр Павлович (1904–1979). Сержант, 318 отд. паб, КФ.

ДУБИНИН Василий Петрович, род. 1917. Рядовой, стрелок 100 сп. Ранен.

ДУБИНИН Никонор Михайлович (1916–1993). Лейтенант, 895 сп 193 сд, ЮЗФ.

КИРИЛЛОВ Василий Константинович (1922–1994). Мл. сержант, 519 сп, 17 сд. УФ. Ранен, контужен.

КЛЮЧНИКОВ Николай Михайлович (1920–1994). Рядовой, 100 ап, 49 д., 2 А. Ранен.

КЛЮЧНИКОВ Петр Михайлович, род. 1923. Рядовой, 100 сп 49 сд, УФ, 2 А.

КРАСНОВ Илья Дмитриевич (1910–1989). Рядовой, 306-я А. Ранен.

МАТРОСОВ Иван Васильевич (1918–1977). Рядовой, 257 отд. сбр, 77 отд. гв. иптадн.

МЕНЬШИКОВ Иван Васильевич (1923–1996). Рядовой, 8 зап. сп, 6 гв. сп. Ранен.

МЫЛОВ Максим Никифорович (1926–1998). Рядовой, 359 зап. сп.

САЛЬКОВ Иван Матвеевич, род. 1916. Рядовой, стрелок 78 зап. сп.

д. НИЖНЕЕ АТЫКОВО

АЛЕКСЕЕВ Петр Алексеевич (1902–1989). Рядовой, стрелок 121 сп. Дважды ранен.

АНТОНОВ Василий Федорович, род. 1918. Рядовой, 115 особ. сб.

АФАНАСЬЕВ Петр Афанасьевич (1915–1999). Рядовой.

ДАВЫДОВ Василий Иванович (1921–1979). Рядовой, стрелок 2 сп. Ранен.

ДОЛГОВ Иван Васильевич (1915–1990). Рядовой, 26 сп, Ст. Ф, 52 А. Ранен.

ИЛЬИЧЕВ Исаак Никифорович (1921–1971). Рядовой, 615 ап. Ранен.

ИЛЬМЕТОВ Дмитрий Филиппович (1914–1980). Рядовой, стрелок 1310 сп. Ранен, контужен.

ИЛЬМЕТОВ Иван Филиппович (1919–1979). Рядовой, 15 авб, БФ. Ранен.

ИЛЬМЕТОВ Степан Леонтьевич, род. 1922. Рядовой, 944 пп. Ранен.

МАРЛЫНОВ Василий Федотович (1910–1958). Рядовой, 402 сп. Ранен.

МЫЛОВ Матвей Романович (1911–1970). Мл. лейтенант, 1-й УФ. Ранен.

НИКИТИН Исаак Иванович (1923–1976). Рядовой, 19 гв. д., 17 отд. мсб, БФ. Ранен.

ПАВЛОВ Дмитрий Антонович (1898–1978). Рядовой, 3-й БФ. Ранен.

ПАВЛОВ Терентий Антонович (1906–1987). Рядовой, стрелок 527 сп.

ПЕШКОВ Владимир Семенович (1921–2003). Рядовой, стрелок 50 сп, 15 гв. д. Ранен.

ПЕШКОВ Иван Семенович (1909–1996). Рядовой, 350 отд. п.

ПЕШКОВ Мирон Афанасьевич (1914–1969). Рядовой, стрелок 101, 25, 817 сп. Трижды ранен.

ПЫРКИН Никифор Иванович (1915–2002). Мл. лейтенант, 283 сп, ком. св. 289 сп 120 сд, ЛФ, 8 А.

ПЫРКИН Тит Иванович, род. 1918. Техник-лейтенант, 2 р., 1 тк, 3 ТА.

СОФРОНОВ Кузьма Александрович (1914–1999). Старшина, 84 гв. д., 463 отд. сапб, 3-й БФ.

ХРИСТОФОРОВ Николай Христофорович (1922–1996). Рядовой, стрелок 9 сп, 23 отд. сб.

ЧЕГАМОВ Петр Афанасьевич (1915–1999). Рядовой, ЛФ. Ранен.

ШАЙДИМАНОВ Леонтий Дмитриевич (1926–1991). Рядовой, 691 зап. сп, 1-й БФ.

ШУЕВ Леонтий Андреевич (1914–1976). Рядовой, 10 гв. д. Ранен.

ШУЕВ Николай Андреевич, род. 1923. Мл. лейтенант, комвзвода 114 сд, КФ.

д. ПОЛЕВОЕ ЧЕКУРОВО

АБЗЫКОВ Спиридон Семенович (1904–1988). Рядовой, 7 сп, 21 пулр, КФ. Ранен.

АРТЕМЬЕВ Илья Артемьевич (1914–1977). Сержант, стрелок 48, 1553 сп. Дважды ранен.

АТРАСЕВ Николай Федорович (1923–1981). Ст. сержант, 37 гв. сп, 174 А. Трижды ранен.

БЕЛОВ Василий Тимофеевич (1922–1998). Рядовой, 64 тп. Ранен.

БЕЛОВ Иван Егорович (1919–1997). Мл. сержант, 202 ап, КФ.

ВОРОБЬЕВ Василий Герасимович, род. 1924. Ст. сержант, 1 гв. пс. Ранен.

ГАВРИЛОВ Иван Архипович (1920–1987). Ст. лейтенант. Контужен.

ГРИГОРЬЕВ Евдоким Александрович (1918–1980). Сержант, 226 сб, 847 ап.

ЕГОРОВ Дмитрий Егорович (1907–1997). Рядовой, 26 сп, 23 р., 1-й и 2-й УФ.

ЕЛИСЕЕВ Василий Елисеевич (1912–2002). Рядовой, стрелок 198 сп, ЛФ.

КАДУШКИН Василий Павлович (1922–1963). Рядовой, 357 сп, БФ. Ранен.

КИРИЛЛОВ Матвей Семенович (1912–1972). Рядовой, 100 ксп.

КОРОЛЕВ Николай Семенович (1901–1989). Сержант, 135 д., 191 ап, КФ. Ранен.

КОРЧАГИНА София Игнатьевна (1921–2003). Сержант, 2-й УФ.

КРАСНОВ Дмитрий Егорович (1924–1999). Матрос, 125, 126 мсп, СФ. Ранен.

САВИНОВ Петр Алексеевич (1925–1997). Рядовой, 5 зап. сп, 48 отд. рб.

САМАРКИН Иван Петрович, род. 1923. Рядовой, стрелок 654, 100 сп. Дважды ранен.

СЕРГЕЕВ Филипп Николаевич (1909–1993). Рядовой, 193 сп, 57 Краснознам. д., Заб. Ф, 17 А.

СИДОРОВ Давыд Васильевич, род. 1927. Рядовой.

СИДОРОВ Евстафий Андреевич (1925–1999). Рядовой, 16 минп, 1-й ДВФ.

СМИРНОВА Зоя Ефремовна (1912–1996). Рядовая, ЭГ-1927.

ТАПИРОВ Прокопий Дмитриевич (1912–1985). Рядовой, обхз, 2-й БФ.

ТАРАСОВ Василий Игнатьевич (1908–1992). Рядовой, 16 д., Ст. Ф, 62 А.

ТАРАСОВ Никита Игнатьевич (1902–1983). Рядовой, 1326 сп. Ранен.

ТЕРЕНТЬЕВ Александр Васильевич, род. 1910. Рядовой, 907, 448 сп, ЦФ, вв НКВД. Ранен.

ФЕДОРОВ Кузьма Михайлович (1903–1985). Рядовой, 208 гв. пп, БФ. Ранен.

ШУРБИН Кондратий Христофорович, род. 1925. Рядовой, стрелок 91 отд. сб, 614 сп.

ШУРЯКОВ Илья Лукиянович (1924–1987). Рядовой, 5 пад, 2-й ПФ.

д. СИДЕЛИ

АФАНАСЬЕВ Николай Никитич (1910–1999). Рядовой, ЗФ, 3 конная А. Ранен.

ВАСИЛЬЕВ Никифор Васильевич (1913–1987). Рядовой, 11 гв. пхз.

ВАСИЛЬЕВ Николай Николаевич (1924–1970). Рядовой, 226 гв. нп. Ранен.

ГРИГОРЬЕВ Илья Никитич (1908–1989). Рядовой. Ранен.

ДОЛГОВ Леонтий Матвеевич (1916–1982). Рядовой, 86 гв. ап, 2-й БФ.

ЕГОРОВ Василий Егорович (1912–1965). Рядовой, 272 сп, 41 отд. мост. б. Ранен.

ЕРЕМЕЕВ Федор Еремеевич (1909–1969).

ЖУРАВЛЕВ Сергей Иванович (1905–1976). Мл. сержант, 11 отд. гв. мехбр, 2-й УФ.

ЖУРАВЛЕВ Федор Иванович (1905–1976). Мл. сержант, 11 отд. гв. мехбр, 2-й УФ.

ИВАНОВ Николай Иванович, род. 1920. Рядовой, 537 об, 2-й УФ.

ИГНАТЬЕВ Георгий Васильевич, род. 1916. Рядовой, стрелок 146, 18 сп, 115 д., ЛФ.

КАМЫШОВ Гордей Тарасович.

КАМЫШОВ Осип Алексеевич (1908–1978). Рядовой, стрелок 128 сп.

КИРГИЗОВ Иван Петрович (1898–1987). Сержант, 75 гв. сп.

КИРГИЗОВ Иван Петрович, род. 1901. Рядовой, 61 Краснознам. п., 1-й УФ.

КОЗЛОВ Аркадий Васильевич (1926–1969). Рядовой, полковой писарь.

КОЗЛОВ Михаил Михеевич (1920–1990). Рядовой, 215 сп, ЛФ. Ранен.

КРОТОВ Георгий Николаевич (1918–1995). Рядовой, 576 д., 1252 сп, 2 Уд. А. Контужен.

КУДИМОВ Василий Евсеевич (1923–2000). Рядовой, 240 сп, 2-й УФ.

КУДРЯШОВ Петр Андреевич (1896–1979). Рядовой, 176 сп, 7 р., 3 б., ЛФ.

ЛИСИЦИН Федор Степанович (1924–1999). Рядовой, 95, 29 отд. сб, Смол. Ф.

ЛЯКОВ Василий Федорович, род. 1922. Сержант, 918 ап, 1-й БФ.

ЛЯКОВ Николай Федорович (1927–1980). Рядовой, стрелок 573 сп.

МАКАРОВ Василий Григорьевич (1908–1983). Рядовой, Смол. Ф. Ранен.

МАКАРОВ Василий Иванович (1904–1976). Рядовой, 35 гв. мп.

МАКАРОВ Захар Иванович (1912–1979). Рядовой, стрелок 957 п.

МАКАРОВ Иван Иванович (1907–1983), Рядовой. Ранен.

МАКАРОВ Иван Яковлевич (1924–1985). Рядовой, стрелок 959, 236 сп.

МАКАРОВ Михаил Александрович (1928–2002). Рядовой, 358 ап.

МАКСИМОВ Никита Яковлевич (1903–1989). Рядовой, 332 сп, 341 д.

МАМУТКИН Никифор Никитич (1908–1957). Рядовой. Ранен.

МАМУТКИН Фадей Никитич (1919–1981). Рядовой, 61отд. дэб.

МАТЮШКИН Василий Захарович (1915–1950). Рядовой, отд. минб.

МАТЮШКИН Николай Гаврилович (1910–1967). Сержант, 158 сп. Дважды ранен.

МИХАЙЛОВ Павел Федотович (1917–1975).

МУРАШКИН Иван Лаврентьевич.

МЯСНИКОВ Дмитрий Сергеевич (1907–1969). Рядовой, стрелок 527 сп.

ПАВЛОВ Филипп Тихонович (1903–1993). Рядовой, 146 сп, 39 ор, УФ.

ПРИСКИН Павел Леонтьевич, род. 1913. Рядовой, 1-й БФ.

ПУДОВКИН Иван Петрович (1908–1985). Рядовой, 3 сп, 71 д., ЗФ. Ранен.

ПУДОВКИН Илья Сергеевич, род. 1908. Рядовой, стрелок 84 зап. сп, 60 сп.

РЕЙМОВ Алексей Павлович (1905–1984). Рядовой, 234 сп, 1-й УФ.

РЕЙМОВ Михаил Антонович (1918–1985).

РОГОВ Георгий Трофимович (1917–1979). Рядовой, 218 сп, ЛФ. Ранен.

РУСАКОВ Федот Леонтьевич (1902–1993). Рядовой, 8 р., Бр. Ф. Ранен.

СМИРНОВ Егор Еремеевич.

СОКОЛОВ Дмитрий Кузьмич.

СОКОЛОВ Ефрем Кузьмич.

СОКОЛОВ Захар Кузьмич.

СОКОЛОВ Иван Захарович, род. 1925. Сержант, 69 сп 6 р. 4 д., 1-й БФ, 69 А. Контужен.

СОКОЛОВ Петр Тарасович (1899–1981).

СОКОЛОВ Федор Кузьмич (1918–1948).

СЫНГАРОВ Алексей Ильич (1926–1989). Рядовой, 137 зап. сп.

СЫНГАРОВ Иван Кузьмич, род. 1910. Сержант, 10 минп. Ранен.

СЫНГАРОВ Михаил Кузьмич (1919–1993). Ст. сержант, 744 сп, 59 отд. ар, ЛФ.

СЫНГАРОВ Роман Федотович (1913–1955). Старшина, 10 обс, 838 отд. тср.

СЫНГАРОВ Федор Федотович (1899–1978).

ТАРАСОВ Иван Тарасович (1908–1994). Рядовой, 38 гв. сп, 14 д., ЛФ.

ТАРАСОВ Петр Тарасович, род. 1898.

УХРИМОВ Аркадий Ефимович (1924–1977). Рядовой, 9 ад, 127 п., 3-й УФ, 8 А.

ХОМУТКИН Василий Тарасович (1914–1980). Сержант, 163 отд. сб. Ранен.

ШАЛИН Николай Николаевич (1917–1976). Старшина, санинструктор 147, 95, 3 сп. Ранен.

ШМЕЛЕВ Иван Захарович, род. 1923.

ЩЕГЛОВ Николай Федорович (1910–2001). Мл. лейтенант, 32 сп 110 д., СЗФ. Ранен.

Сигачинская сельская администрация

д. СИГАЧИ

АВРЕЛЬКИН Аврам Афанасьевич, род. 1918. Рядовой.

АВРЕЛЬКИН Дмитрий Петрович (1919–1990). Рядовой, плотник 115 стройбата. Ранен.

АВРЕЛЬКИН Николай Иванович, род. 1923. Рядовой, кавалерист 112 Башкир. кд, автоматчик 510 сп.

АВРЕЛЬКИН Пантелей Андреевич (1925–1975). Рядовой.

АВРЕЛЬКИН Федор Иванович (1914–1963). Сержант, завскладом 136 БАО.

АДИДАТОВ Иван Тимофеевич (1900–1982). Рядовой, стрелок 4 гв. д., 3 гв. сп, 5 Уд. А. Ранен.

АДЪЮТАНОВ Алексей Михайлович (1919–2002). Сержант, стрелок 2 отд. ждп.

АДЪЮТАНОВ Сергей Прокопьевич (1901–1988). Рядовой, стрелок 1271 сп. Ранен.

АЛЕКСАНДРОВ Петр Александрович (1913–1975). Рядовой, стрелок 689, 96 сп. Ранен.

АНТОНОВ Никита Ильич, род. 1898.

АНТОНОВ Петр Федорович, род. 1923.

АТИТАНОВ Алексей Трифонович (1924–1976). Рядовой, стрелок 387 сп. Дважды ранен.

АТИТАНОВ Василий Матвеевич, род. 1924. Ст. лейтенант, комвзвода 33 птадн. Дважды ранен.

АТИТАНОВ Григорий Христофорович (1897–1962). Рядовой.

АТИТАНОВ Матвей Петрович (1895–1970). Рядовой, ЛФ. Ранен.

АТИТАНОВА Матрена Матвеевна (1919–1994). Рядовая, санитарка 709 сан. летучки.

БАСОВ Петр Архипович (1922–1949). Офицер.

БЕЛОВ Василий Иванович, род. 1922. Офицер.

БЕЛЯЕВ Иван Давыдович (1914–1970). Рядовой.

БЕЛЯЕВ Исаак Ильич, род. 1925. Рядовой, стрелок 530, 366 сп. Ранен.

БЕЛЯЕВ Михаил Романович (1925–1963). Рядовой, БФ. Контужен.

БОРИСОВ Гаврил Николаевич (1914–1960). Рядовой.

БОРИСОВ Никифор Николаевич (1908–1963). Рядовой, стрелок 89, 1221 сп, 112 зап. сп.

ВАСИЛЬЕВ Феоктист Александрович, род. 1926. Гв. рядовой, стрелок 10 гв. вдбр, 350 гв. сп. Ранен.

ВАШУРКИН Николай Егорович (1924–1993). Рядовой, шофер 25 зап. ап, тракторист 242 минп, стрелок 101 зап. сп. Ранен.

ВАШУРКИН Петр Егорович (1915–1967). Рядовой.

ВАШУРКИНА Татьяна Егоровна (1917–1981). Рядовая, писарь 107 отд. дор.-строит. б-на.

ВОРОБЬЕВ Иван Павлович (1920–1961). Связист.

ВОРОБЬЕВ Кузьма Никандрович (1904–1947). Рядовой. Ранен.

ВОРОБЬЕВ Николай Федорович, род. 1920. Рядовой, стрелок 149 об.

ВОРОБЬЕВ Павел Тимофеевич (1898–1965). Рядовой.

ВОРОБЬЕВ Федор Петрович (1910–1979). Рядовой, 210 помп. Дважды ранен.

ГАВРИЛОВ Михаил Семенович (1906–1969). Рядовой.

ГАВРИЛОВ Петр Семенович, род. 1923. Рядовой.

ГАВРИЛОВ Роман Семенович, род. 1918. Рядовой.

ГОРШКОВ Леонид Данилович, род. 1920. Рядовой.

ГОРШКОВ Николай Данилович, род. 1923. Рядовой.

ГОРШКОВ Николай Захарович (1926–2001). Рядовой, стрелок 359 зап. сп, 135 об НКВД, 223 сп НКВД.

ГОРШКОВ Сергей Тарасович (1910–1946). Рядовой.

ГОРШКОВ Федор Тарасович. Рядовой.

ГОРЯЧЕВ Алексей Романович (1909–1983). Рядовой, стрелок 609 сп. Ранен.

ГОРЯЧЕВ Иван Романович (1902–1970). Рядовой, бухгалтер 76 военно-полевого строит. завода ж/б конструкций Главного Управления обороны.

ГУГУШКИН Владимир Ермолаевич, род. 1917.

ГУГУШКИН Михаил Ермолаевич, род. 1915.

ЕМЕЛЬЯНОВ Тихон Тимофеевич (1903–1978). Рядовой, стрелок 108 пп. Ранен.

ЗАЙЦЕВ Николай Константинович (1924–1950). Рядовой.

ЗВЕЗДОВ Василий Степанович (1924–1977). Гв. рядовой, минометчик 33 ап.

ЗВЕЗДОВ Степан Романович (1895–1959). Рядовой.

ЗУБРИН Василий Тимофеевич, род. 1917. Рядовой.

ИВАНОВ Александр Дмитриевич. Рядовой.

ИВАНОВ Илья Тихонович (1907–1984). Рядовой.

ИВАНОВ Леонид Кузьмич, род. 1927. Ст. сержант.

ИВАНОВ Петр Ефимович, род. 1907. Рядовой.

ИВАНОВ Петр Константинович (1893–1966). Рядовой.

ИЛЬИН Алексей Васильевич (1902–1956). Рядовой. Ранен.

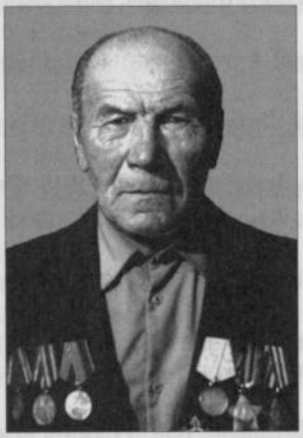

Три ранения – три «Славы»

Свое первое ранение Исаак Ильин получил зимой 1942 г., когда их 417-й механизированный стрелковый батальон крепко удерживал занятые позиции после Московской наступательной операции. К счастью, рана оказалась не смертельной: через два месяца лечения в медсанбате И. Ильин вернулся в свою часть. А там его ждала первая награда – медаль «За отвагу». Затем Исаак Ильин принимал участие в Курской битве. Еще до начала сражения он, разведчик, добыл ценные сведения о противнике, за что был награжден медалью «За боевые заслуги».

Далее их часть была передана 1-му Белорусскому фронту, и он, уже в звании младшего сержанта, в составе 244-го стрелкового полка участвовал в форсировании Днепра. За успешное преодоление водной преграды и удержание плацдарма на ее правом берегу командир отделения Ильин награжден орденом Славы III степени. Особенно запомнились ему ожесточенные бои за освобождение г. Бобруйск, где был ранен второй раз. Излечившись, вновь прибыл в свою часть, но к тому времени наши войска перешли границу и вступили на территорию Польши. Исаак Ильин сражался за освобождение г. Варшава, после чего награжден орденом Славы II степени.

Третью рану и опять Славу II степени он получил в Берлине, у стен рейхстага.

В августе 1945 г. после излечения Исаак Иванович Ильин вернулся на родину. Работал водителем, весовщиком, бригадиром, агрономом-полеводом в родном колхозе.

ИЛЬИН Василий Трофимович (1920–1969). Рядовой, 159 ап.

ИЛЬИН Исаак Иванович, род. 1923. Мл. сержант, разведчик 417 мсб, ком. отдел. 244 сп. Дважды ранен.

ИЛЬИН Петр Акимович (1921–1994). Рядовой, стрелок 319 сп.

ИЛЬИН Петр Трофимович (1921–1971). Рядовой.

КАМАСОВ Василий Григорьевич, род. 1920. Сержант, авиачасть.

КАМАСОВ Василий Тихонович, род. 1925. Рядовой, стрелок 352 команды 63 базы НКО.

КОЗЛОВ Николай Николаевич, род. 1898. Рядовой.

КОЗЛОВА Елизавета Осиповна, род. 1921. Рядовая, наблюдатель 3 минр, 90 об ВНОС.

КОЛЕСНИКОВА Анна Ивановна (1919–1958). Старшина.

КОНДРАТЬЕВ Захар Васильевич (1898–1955). Рядовой. Ранен.

КОЧЕТКОВ Алексей Семенович (1920–1972). Сержант, пом. комвзвода 327 авп.

КОЧЕТКОВ Борис Михайлович, род. 1904. Рядовой.

КОЧЕТКОВ Семен Михайлович (1900–1950). Рядовой. Ранен.

КРАСИЛЬНИКОВ Алексей Иванович, род. 1925. Ранен.

КРАСИЛЬНИКОВ Михаил Александрович, род. 1903. Ст. сержант, 609 сп 139 сд. Ранен.

КРАСИЛЬНИКОВ Николай Дмитриевич, род. 1924.

КРАСИЛЬНИКОВ Степан Дмитриевич, род. 1920.

КРАСИЛЬНИКОВ Федор Иванович, род. 1922.

КРАСНОВ Анисим Ильич (1916–1970). Ст. сержант, ком. отдел. разведки 32 тбр, 83 гв. ап, 536 минп, 8 отд. тяжминбр. Ранен.

КРАСНОВ Виктор Алексеевич (1914–1995). Рядовой, стрелок 161 сп. Ранен.

КРАСНОВ Иван Ильич, род. 1918. Ранен.

КУДРЯШОВ Антон Федорович (1898–1975). Рядовой, стрелок 915 сп. Ранен.

КУДРЯШОВ Иван Романович (1898–1982). Рядовой, минометчик 124 минп.

КУЗНЕЦОВ Анисим Иванович (1895–1952). Рядовой, повар.

КУЗНЕЦОВ Василий Константинович (1906–1989). Сержант, наводчик 584 ап, 27 зап. ап, хозобслуживающий 45 зап. ап. Дважды ранен.

КУЗНЕЦОВ Михаил Вавилович (1905–1978). Сержант, 642 автр, 4-й УФ. Ранен.

КУЗНЕЦОВ Николай Иванович, род. 1907. Рядовой. Дважды ранен.

КУЗНЕЦОВА Валентина Анисимовна, род. 1920. Рядовая.

КУЗНЕЦОВА Евдокия Вавиловна (1924–1987).

КУЗЬМИН Семен Софронович, род. 1911. Рядовой.

КУНЮКОВ Николай Михайлович, род. 1919. Рядовой.

ЛЯПКИН Алексей Степанович (1895–1953). Рядовой.

ЛЯПКИН Николай Алексеевич, род. 1923. Рядовой.

ЛЯПКИН Федор Степанович (1909–1970). Гв. рядовой, водитель 13 гв. ап РГК, 70 пап РГК.

МАКАРОВ Василий Макарович, род. 1900. Рабочий 638 отд. стройбата.

МАКАРОВ Василий Яковлевич (1906–1980). Рядовой, пулеметчик 359 сп 146 сап, 413 сп 73 сд. Дважды ранен.

МАКСИМОВ Виктор Николаевич, род. 1919. Рядовой.

МАРУКОВ Константин Павлович, род. 1894. Рядовой.

МАРУКОВ Федор Игнатьевич (1913–1981). Старшина, ком. отдел. 402, 708 сп, 221 зап. сп. Дважды ранен.

МАТВЕЕВ Исаак Аврамович, род. 1921. Техник по обслуживанию аэрофотоаппаратуры 6 возд. д.

МЕНЬШИКОВ Василий Павлович, род. 1924. Рядовой, 518 гап. Ранен.

МЕТЛОВ Федор Александрович (1913–1979). Рядовой, стрелок 5 отд. дэб, 206 зап. сп. Ранен.

МИЛЮКОВ Евстафий Михайлович, род. 1924. Рядовой.

МОИСЕЕВА (ЩЕРБИГИНА) Мария Андреевна (1918–2003). Рядовая, 1 зенап.

МЫЛОВ Василий Степанович (1920–2001). Рядовой, стрелок 1235 сп, плотник 159 отд. мостостроит. б-на.

МЫЛОВ Петр Федорович (1924–2000). Рядовой, радиотелеграфист 103 габр.

МЫЛОВ Селиверст Архипович (1926–1990). Ефрейтор, пулеметчик 257 зап. сп, 23 кп НКВД. Ранен.

МЫЛОВ Федор Архипович (1923–1987). Сержант, ком. отдел. связи 147 сп, 558 минп, 317 пап. Ранен.

НИКИТИН Алексей Николаевич (1923–1974). Рядовой, заряжающий 119 сб, 71 сп.

НИКИТИН Иван Алексеевич, род. 1914. Рядовой.

НИКОЛАЕВ (КУНДУКОВ) Кузьма Сергеевич (1900–1992). Рядовой, стрелок 151 сп 6 сд, 155 сп, 359 зап. сп, ПХП-383. Дважды ранен.

НИКОЛАЕВ Василий Леонтьевич, род. 1924. Рядовой.

НИКОЛАЕВ Василий Романович, род. 1924. Рядовой.

ОСИПОВ Мефодий Артемьевич (1913–1961). Рядовой.

ПАВЛОВ Василий Дмитриевич, род. 1922. Рядовой.

ПАВЛОВ Максим Дмитриевич, род. 1919. Рядовой.

ПАВЛОВ Михаил Михайлович, род. 1905. Рядовой.

ПАВЛОВ Петр Осипович (1914–1969). Рядовой, повар.

ПАВЛОВ Филипп Николаевич (1907–2001). Сержант, нач. протекторной станции 196 зенап, 378 зенадн.

ПЕТРОВ Павел Петрович, род. 1908. Рядовой.

ПЕТРОВ Прокопий Михайлович (1907–1988). Рядовой, оруд. номер 1771 зенап.

РОМАНОВ Михаил Петрович (1925–1980). Рядовой, автоматчик 218 сп. Ранен.

САМОЙЛОВ Михаил Дмитриевич (1920–1946). Рядовой.

СЕДАКОВ Николай Петрович, род. 1911. Рядовой, санитар 952 сп. Ранен.

СЕЛИВЕРСТРОВ Георгий Иванович (1908–1977). Капитан, 157 сп, 1 Москов. Уд. А. Ранен.

СЕМЕНОВ Федор Семенович (1923–1992). Рядовой, ст. пулеметчик, 119 УР.

СЕРГЕЕВ Василий Николаевич (1920–1979). Рядовой, разведчик 1 Севастоп. п.

СИЛВЕСТРОВ Николай Федорович, род. 1918.

СИЛВЕСТРОВ Степан Иванович (1917–1992). Ст. сержант, пом. комроты по тех. части 96 отд. тб, 1380 п., 206 зенап, 750 сп. Дважды ранен.

СИЛВЕСТРОВ Степан Яковлевич (1921–1966). Капитан, НКВД. Ранен.

СИЛВЕСТРОВ Федор Алексеевич (1912–1985). Старшина, механик-водитель 25 гв. тп, 300 отд. автб. Дважды ранен.

СМИРНОВ Михаил Матвеевич (1921–1972). Гв. рядовой, мотоциклист 4350 мцп, лаборатурист 515 гап, 69 зап. гап, телефонист 37 гв. пап.

СМИРНОВА Пелагея Аверкиевна, род. 1922. Рядовая.

СМОЛОВ Алексей Гаврилович (1898–1944). Рядовой.

СОБОЛЕВ Алексей Семенович, род. 1925. Рядовой.

СОБОЛЕВ Василий Семенович, род. 1914. Рядовой.

СОБОЛЕВ Михаил Семенович, род. 1910. Рядовой.

СОПЛЯКОВ Семен Антонович (1914–1980). Мл. сержант, 22 сп 32 сд. Ранен.

СОФРОНОВ Сергей Васильевич, род. 1919. Лейтенант. ЮФ, Ст. Ф. Ранен.

СТЕФЕЙКИН Василий Григорьевич, род. 1917. Рядовой.

СТЕФЕЙКИН Николай Максимович (1923–1949). Рядовой. Ранен.

СТЕФЕЙКИН Филипп Федорович (1905–1959). Рядовой.

СТЕФЕЙКИН Фрис Григорьевич, род. 1926. Рядовой.

СУЛАГАЕВ Иван Никифорович (1898–1964). Рядовой. Ранен.

СУЛАГАЕВ Петр Васильевич (1923–1998). Рядовой, стрелок 386, 2817 сп. Дважды ранен.

СУЛАГАЕВ Петр Яковлевич (1909–1961). Рядовой. Ранен.

ТЕТИН Андриян Семенович (1907–1971). Рядовой. Ранен.

ТЕТИН Иван Петрович (1923–1992). Рядовой, дорожник 113 дор.-строит. б-на. Ранен.

ТЕТИН Кузьма Семенович (1904–1966). Рядовой, стрелок 95 зап. сп. Ранен.

ТЕТИН Петр Никифорович (1901–1951). Рядовой.

ТУКМАКОВ Илья Кузьмич (1926–1992). Рядовой.

ТУКМАКОВ Петр Васильевич (1909–1993). Рядовой, стрелок 33 сп. Трижды ранен.

УБАСЬКИН Николай Гаврилович, род. 1927. Рядовой, стрелок 255 зап. сп.

УБАСЬКИН Петр Михайлович, род. 1920. Рядовой.

УЗЮКИН Алексей Павлович, род. 1924. Танкист.

УЗЮКИН Антон Игнатьевич (1905–1947). Рядовой.

УЗЮКИН Василий Игнатьевич (1898–1972). Рядовой.

УЗЮКИН Дмитрий Сергеевич (1908–1991). Рядовой, стрелок 274 сп. Ранен.

УЗЮКИН Иван Петрович, род. 1926. Рядовой.

УСАНОВ Василий Николаевич (1910–1962). Сержант, радист-пулеметчик 45 тп, ком. отдел. 33 отд. автоб. Ранен.

ФИЛИППОВ Алексей Григорьевич, род. 1919. Рядовой.

ФИЛИППОВ Егор Григорьевич (1903–1979). Рядовой, стрелок 2 зап. сп, 15 сп.

ФИЛИППОВ Петр Григорьевич (1907–1971). Мл. сержант, 370 об, 119 УР, 1-й БФ. Ранен.

ФИЛИППОВ Федор Григорьевич (1914–1994). Сержант, минометчик 593 сп. Дважды ранен.

ФРОЛОВ Матвей Егорович, род. 1913. Рядовой.

ФРОЛОВ Николай Иванович (1924–1990). Ст. сержант, снайпер 1039, 653, 494 сп, пом. комвзвода 7 гв. сп. Трижды ранен.

ФРОЛОВ Николай Николаевич, род. 1913. Рядовой, 196 зенап.

ХРАМОВ Федор Петрович, род. 1916. Рядовой, хоз. обслуживающий 95 ПАХ.

ЧЕРНОВ Алексей Андреевич (1896–1946). Рядовой, 1-й УФ.

ЧЕРНОВ Анатолий Алексеевич (1923–1985). Гв. рядовой, 13 гв. мсмехбр. Дважды ранен.

ШАГАРОВ Василий Филиппович (1913–1948). Рядовой. Ранен.

ШАКИН Иван Владимирович (1923–1988). Рядовой, стрелок 73 сд, кавалерист 6 гв. кп. Дважды ранен.

ШЕРБИГИН Василий Андреевич. Рядовой. Ранен.

ШЕРБИГИН Василий Тарасович, род. 1926. Рядовой, снайпер 25 гв. сд. Ранен.

ШЕРБИГИН Сергей Тарасович (1919–1985). Старшина, 60 гв. сп, нач. маскировки 157 БАО, 907 отд. зенпулр. Ранен.

ШЕРБИГИНА Евдокия Тарасовна, род. 1912. Рядовая, 10 гв. арм. штаб. Ранен.

ШИРГИН Николай Сергеевич (1925–1998). Рядовой.

ШМЕЛЕВ Вениамин Осипович, род. 1923. Рядовой.

ЩЕГЛОВ Василий Александрович. Рядовой.

ЩЕГЛОВ Ион Александрович, род. 1917. Рядовой.

ЩЕГЛОВ Павел Александрович, род. 1921. Рядовой. Ранен.

ЯГОВ Никандр Валентинович. Рядовой.

ЯИН Александр Степанович, род. 1919. Рядовой.

ЯИН Дмитрий Тимофеевич, род. 1907. Рядовой.

ЯИН Егор Филимонович (1908–1982). Рядовой, плотник-мостовик 323 сп. Ранен.

ЯИН Иван Тимофеевич, род. 1926. Рядовой.

ЯКОВЛЕВ Александр Владимирович (1924–1982). Рядовой.

ЯКОВЛЕВ Федор Владимирович (1924–1961). Рядовой. Ранен.

ЯРУКОВ Илларион Гаврилович (1893–1962). Рядовой, стрелок 253 гв. сп. Ранен.

ЯРУКОВ Федор Маркович (1926–1980). Рядовой, стрелок 210 сп НКВД.

д. МАЛОЕ ЧЕМЕНЕВО

АНДРЕЕВ Степан Андреевич (1909–1965). Рядовой. Ранен.

ГОРШКОВ Григорий Афанасьевич (1921–1945). Рядовой. Ранен.

ГРИГОРЬЕВ Егор Константинович (1916–1982). Рядовой, стрелок 1233 сп. Ранен.

ЕРЕМЕЕВ Тимофей Ефимович (1915–1976). Рядовой, стрелок 112 сп 58 сд. Ранен.

ИВАНОВ Анисим Алексеевич (1915–1990). Рядовой, стрелок 200 сп, 1 отд. трофб. Дважды ранен.

ИВАНОВ Савватий Алексеевич (1907–1970). Рядовой.

КОЧЕТКОВ Федор Филиппович (1924–1981). Рядовой, пулеметчик 15 гв. отд. сбр, 341 сп, 119 гв. сп. Трижды ранен.

КУДРЯШОВ Иван Николаевич (1921–1971). Рядовой.

КУТУЗОВ Иван Христофорович (1912–1954). Рядовой.

КУТУЗОВ Николай Христофорович (1907–1965). Рядовой.

ЛАМПАСОВ Иван Павлович (1903–1962). Санинструктор.

МАХОРКИН Иван Николаевич (1901–1964). Рядовой. Ранен.

МАХОРКИН Николай Иванович, род. 1926. Ефрейтор, шофер 95 Ленинградского зап. сп, стрелок в/ч 7478.

МОИСЕЕВ Дмитрий Николаевич (1912–1990). Рядовой.

МОИСЕЕВ Михаил Тарасович (1921–1968). Старшина, разведчик-пулеметчик, УФ. Ранен.

МОИСЕЕВ Павел Тарасович (1918–1966). Ст. сержант, ком. орудия 1723 зенап.

ФИЛИППОВ Иван Иванович (1922–1989). Рядовой, стрелок 1151 сп. Ранен.

Сугутская сельская администрация

с. СУГУТЫ

АБРОСИМОВ Владимир Андреевич (1907–1968). Ст. сержант, 215 сп.

АБРОСИМОВ Яков Андреевич (1919–1982). Рядовой, стрелок 75 сп.

АЛЯКИН Петр Александрович (1925–1972). Рядовой, стрелок, в/ч 68868.

АНЮРОВ Григорий Сергеевич (1909–1964). Рядовой, стрелок 375 сп.

АНЮРОВ Иван Николаевич (1914–1984). Старшина 12 дба, 850 озб.

АНЮРОВ Игнатий Сергеевич (1909–1984). Рядовой, стрелок 375 сп.

АНЮРОВ Леонтий Семенович (1914–1978). Рядовой, комроты 442 тп.

АНЮРОВ Федор Семенович (1909–1972). Рядовой, стрелок 121 сп.

АРТАМОНОВ Александр Петрович.

АРТАМОНОВ Дмитрий Максимович (1908–1976). Сержант.

АРТАМОНОВ Тимофей Максимович.

БАКАШИН Павел Игнатьевич (1901–1984). Рядовой.

ВАЗЮКОВ Петр Иванович (1904–1957). Рядовой.

ВАЗЮКОВ Петр Николаевич, род. 1926. Сержант, снайпер, 2-й УФ.

ВАРГАНЕШЕВ Василий Павлович (1916–1970). Рядовой, СФ.

ВАСИЛЬЕВ Владимир Иванович (1913–1998). Рядовой, 55 сп.

ВАСИЛЬЕВ Константин Александрович (1916–1984). Ефрейтор, 345 рдп.

ВАСИЛЬЕВ Николай Николаевич, род. 1916. Рядовой, 347 сп.

ВОЛКОВ Алексей Николаевич (1919–1968). Рядовой, кавалерист кп.

ВОЛКОВ Егор Павлович (1909–1963). Рядовой.

ВОРОБЬЕВ Александр Николаевич (1926–2002). Рядовой, 541 сп, ДВФ.

ВОРОБЬЕВ Петр Николаевич (1913–1994). Ст. сержант, 13 гв. ад, 2-й ПФ.

ГАВРИЛОВ Михаил Ефремович (1909–1975). Рядовой, стрелок 21 сп.

ГЕРАСИМОВ Александр Николаевич (1914–1986). Рядовой, стрелок 405 сп.

ГЛУХОВ Петр Николаевич (1906–1993). Рядовой, стрелок 191 кзд, СФ.

ГОРБУНОВ Илья Александрович (1922–1968). Рядовой.

ГУСАРОВ Иван Павлович (1901–1982). Рядовой, стрелок 557 сп.

ГУСАРОВ Михаил Николаевич (1921–2000). Ст. сержант, 529 сп.

ГУСАРОВ Николай Андреевич (1913–1961). Рядовой.

ГУСАРОВ Федор Алексеевич (1927–1991). Рядовой, 558 сп, 254 об сп.

ДАВЫДОВ Алексей Анисимович (1910–1954). Рядовой, стрелок сп.

ЕВГРАФОВ Алексей Иванович, род. 1926. Ефрейтор, 341, 541 сп, 393 сд, 25 А, 1-й ДВФ.

ЕВГРАФОВ Владимир Степанович (1897–1987). Рядовой.

ЕВГРАФОВ Петр Владимирович (1925–1974). Рядовой, гв. кп.

ЕВГРАФОВ Федор Александрович (1910–1983). Рядовой, стрелок 404 сп.

ЕГОРОВ Алексей Егорович (1919–1995). Сержант 248 ап.

ЕГОРОВ Василий Михайлович (1925–1965). Рядовой, 223 ап.

ЕГОРОВ Петр Михайлович (1923–1986). Рядовой, стрелок сп.

ЕЛАГИН Василий Дмитриевич (1919–1992). Ефрейтор, 10 тб 8 ап.

ЕЛАГИН Петр Дмитриевич (1914–1953). Рядовой, шофер.

ЕЛКИН Петр Александрович, род. 1919.

ЕЛКИН Федор Петрович, род. 1924. Мл. сержант.

Снайпер, хормейстер, композитор

Петр Николаевич Ильин родился в 1925 г. в с. Сугуты. Окончил Батыревское педучилище. С августа 1942 г. до призыва в армию работал учителем начальных классов Сугутской семилетней школы.

В декабре 1942 г. мобилизован в ряды Красной Армии. Военную специальность получил в снайперской школе. Быть снайпером на фронте – дело сложное и тяжелое. Петр Ильин это понял уже в первый же день. Занять выгодную позицию, тщательно маскироваться – все это требовало умения, сноровки. Важно было обладать железной выдержкой, чтобы не дать обнаружить себя – ведь ты находишься на переднем крае обороны. Петр Ильин отличался крестьянской хваткой и наблюдательностью. Когда из своей снайперской винтовки из строя вывел двадцатого вражеского солдата и офицера, командование представило его к ордену Славы III степени. На его счету есть и уничтоженный целый минометный расчет.

Но снайперы сами тоже всегда были под прицелом, и вражеская пуля не пролетела мимо П. Ильина: при выполнении боевого задания он был тяжело ранен. После излечения ему пришлось «переквалифицироваться» и до конца войны он сражался первым номером пулеметного расчета. Старший сержант Ильин участвовал в боях по освобождению городов и сел Белоруссии, Польши. Победу встретил на земле поверженной Германии. Кроме названной выше награды получил медали «За отвагу», «За освобождение Варшавы».

Демобилизовавшись, вернулся в родную школу. Работал учителем истории, завучем, директором. Более тридцати лет руководил учительским, ученическим и колхозным хорами, которые стали многократными лауреатами и дипломантами на различных смотрах и конкурсах. Их концерты передавались по Всесоюзному телевидению и радио.

Петр Николаевич Ильин – самодеятельный композитор. Многие созданные им песни стали народными. Награжден знаком «Отличник народного просвещения РСФСР», присвоено почетное звание «Заслуженный работник культуры Чувашской АССР». Умер П.Н. Ильин в декабре 1984 г.

ЕРШОВ Николай Николаевич (1916–1985). Рядовой.

ЕРШОВ Петр Иванович (1917–1992). Лейтенант.

ЕРШОВ Федор Иванович, род. 1926. Матрос.

ЕСЛЮКОВ Василий Иванович.

ИВАНОВ Петр Дмитриевич (1914–1971). Рядовой, зенитчик.

ИВАНОВ Федор Сергеевич (1923–1981). Рядовой, наводчик 1027 ап 18 сд.

ИЛЬИН Петр Николаевич (1925–1984). Ст. сержант, 563 снайп. п.

ИРИНЕВ Илья Петрович (1911–1977). Рядовой.

ИРИНЕВ Николай Алексеевич (1896–1965). Рядовой.

ИСАКОВ Георгий Ефремович (1911–1983). Рядовой, ЭГ-3365.

ИСАКОВ Гурий Артемьевич (1924–1975). Рядовой, 18 уч. сб.

ИСАКОВ Николай Архипович (1924–1982). Ст. сержант, 667 ап.

КАЗАКОВ Иван Терентьевич (1918–1997). Рядовой.

КАЙЗЕРОВ Василий Владимирович, род. 1924.

КАРИКОВ Александр Григорьевич (1897–1990). Рядовой.

КАРИКОВ Василий Григорьевич (1903–1954). Рядовой, КФ.

КАРИКОВ Николай Васильевич (1924–1992). ЛФ.

КАРИКОВ Порфирий Герасимович (1923–2003). Мл.

Лучший разведчик полка

Полный кавалер ордена Славы Порфирий Герасимович Кариков родился в 1923 г. в с. Сугуты. До армии работал в колхозе трактористом. Ему не было и восемнадцати, когда в ноябре 1941 г. добровольцем встал в ряды защитников Отечества. Около года служил в десантных войсках, затем разведчиком 160-го стрелкового полка 54-й стрелковой дивизии.

Порфирий Кариков отличался смелостью, хладнокровием, выдержкой, силой. Командование часто поручало ему сложнейшие задания. Вот что написал командир полка полковник Яценко, представляя старшего сержанта П.Г. Карикова к награде: «Он организовал группу смельчаков и 13.12.1943 г. успешно блокировал неприятельский дзот. Лично участвуя в группе захвата, уничтожил 15 солдат и офицеров и взял в плен двух вражеских солдат...»

За этот подвиг командующий 5-й ударной армией наградил П. Карикова орденом Славы III степени. Вскоре он был назначен командиром взвода полковых разведчиков. К декабрю 1943 г. он считался одним из лучших разведчиков полка. После форсирования Днепра командир, представляя старшину Карикова к ордену Славы II степени, отметил: «Он, находясь в разведке, в ночь на 10.02.1944 г. уничтожил штабную машину с документами, добыл ценные сведения о противнике. В результате личной разведки установил удобное место для форсирования реки Днепр, без потерь провел пехоту в тыл противника на глубину до 5 километров».

А в сентябре 1944 г. П.Г. Кариков был удостоен ордена Славы I степени, стал одним из первых в дивизии полным кавалером этого ордена. Эту награду он получил за смелые действия при захвате моста через реку Ингулец, расположенного в глубине обороны противника. В группе смельчаков было всего 18 разведчиков, а мост обороняли до двух немецких батальонов. В послужном списке Порфирия Карикова в 1944 г. значилась цифра «29 языков».

Отважный разведчик, младший лейтенант Победу встретил в разгромленной Германии. Кроме трех орденов Славы он награжден орденами Красного Знамени, Красной Звезды, медалью «За отвагу» (дважды). После войны остался служить в рядах Советской Армии. Полковник Кариков в запас уволен в 1977 г. с должности зам. командира дивизии. Умер он в 2003 г.

лейтенант, 160 гв. сп, 54 гв. сд, ЮФ, ЮЗФ, 4-й УФ.

КАРУКОВ Михаил Федорович (1914–1999). Рядовой, разведчик, 152 УР.

КРАСНИКОВ Петр Сергеевич (1922–1993). 224 сп.

КРТИН Петр Николаевич, род. 1926. Рядовой, в/ч 6441, 541 сп 393 сд, 25 А, 1-й ДВФ.

КСЕНОФОНТОВ Василий Пантелеймонович (1926–1995). Рядовой.

КУДРЯШОВ Федор Архипович (1926–2000). Рядовой, 1407 отд. сп, 541 сп 393 сд, 25 А, 1-й ДВФ.

КУЗНЕЦОВ Аврам Данилович (1911–1966). Сержант.

КУЗНЕЦОВ Василий Лукиянович (1898–1968). Ефрейтор, лин. надсмотрщик 228 орс, 4 опс.

КУШНИКОВ Алексей Иванович (1895–1960).

ЛАВРЕНТЬЕВ Александр Павлович (1916–1993). Рядовой, стрелок 352 сп.

ЛАВРЕНТЬЕВ Алексей Михайлович (1921–1972). Ефрейтор, стрелок 341 сп.

ЛЕПЕШКИН Алексей Петрович (1900–1954). Рядовой, стрелок 661 гв. сп.

ЛЕПЕШКИН Николай Павлович (1924–1966). Рядовой.

ЛЕПЕШКИН Федор Алексеевич (1923–1995). Рядовой, 140 обс.

ЛУКЬЯНОВ Осип Дмитриевич (1917–1979). Ст. сержант, комвзвода 822 сп.

ЛЬВОВ Владимир Львович.

МАЛЬЦЕВ Василий Николаевич.

МАРКОВ Иван Васильевич (1912–1968). Ст. лейтенант.

МЕДВЕДЕВ Василий Николаевич (1908–1975). Стрелок 239 сп.

МЕДВЕДЕВ Илья Александрович (1926–1994). Рядовой, минометчик 1407 отд. сп, 541 сп 393 сд, 25 А, 1-й ДВФ.

МЕРДИН Андрей Петрович (1903–1985). Рядовой, пулеметчик.

МИКИН Николай Данилович.

МИКИН Петр Николаевич.

МИЛОВ Константин Петрович (1904–1956). Рядовой.

МУЛЛИН Герман Емельянович (1925–1973). Сержант, в/ч 25919.

МЫШКОВ Михаил Кузьмич (1916–1994). Ефрейтор, 104 сд, 217, 273 сп, 3-й УФ.

МЫШКОВ Федор Константинович (1923–1996). Рядовой, 215 скд, 3-й БФ.

НАЗАРОВ Николай Александрович (1924–1988). Рядовой, 10 кп.

НИКИТИН Василий Павлович, род. 1916. Сержант, стрелок 52 сп.

НИКИТИН Петр Константинович (1900–1962). Рядовой, стрелок всп.

НИКИФОРОВ Александр Антонович (1925–1983). Ст. сержант, опб.

НИКИФОРОВ Иван Игнатьевич (1917–1956). Рядовой, пулеметчик.

НИКИФОРОВ Николай Михайлович (1925–1988). Ефрейтор, связист 117 отд. тб.

НИКИФОРОВА Мария Николаевна, род. 1922. Мл. сержант, 101 об ВНОС.

НУСИН Петр Николаевич (1925–2002). Рядовой.

ОСИПОВ Георгий Яковлевич (1916–1972). Старшина, 456 ап.

ПАДУСЕВ Илья Григорьевич (1904–1988). Рядовой, 47 гв. п., 417 гв. сп.

ПАДУСЕВ Николай Сергеевич, род. 1926. Рядовой, 59 сбр, ЭГ-1543.

ПАДЯНОВ Николай Григорьевич (1922–1990). Рядовой, стрелок 30 мсп.

ПАЙДЮТОВ Георгий Михайлович (1918–1968). Рядовой, стрелок 798 сп.

ПАЙДЮТОВ Яков Михайлович (1918–1990). Мл. сержант, 240 отд. б. 448 сп.

ПАЙМУЛОВ Александр Дмитриевич (1924–1975). Рядовой, стрелок 909 сп.

ПАЙМУЛОВ Василий Иванович, род. 1925. Мл. сержант, наводчик 45 сп.

ПАЙМУЛОВ Петр Андреевич (1914–1968). Рядовой, стрелок 355 сп, 62 мсбр.

ПАХМУЛОВ Митрофан Емельянович, род. 1920. Рядовой, 529 сп.

ПЕТРОВ Алексей Ильич (1915–1973). Рядовой, стрелок 293 сп.

ПЕТРОВ Николай Данилович (1906–1958). Рядовой, стрелок 83 сп.

ПЛАТОНОВ Николай Семенович (1900–1996). Ефрейтор, 228 орс, 4 опс.

ПРОХОРОВ Александр Матвеевич (1919–1982). Сержант 749 сп 125 сд.

ПРОХОРОВ Андрей Матвеевич (1910–1973). Сержант, стрелок 79 гв. сп.

ПРОХОРОВ Виктор Егорович (1907–1992). Рядовой, 288, 184 сп.

ПРОХОРОВ Дмитрий Матвеевич (1906–1974). Рядовой.

ПРОХОРОВ Константин Матвеевич (1913–1975). Рядовой, стрелок сп.

ПРОХОРОВ Леонтий Егорович (1918–2001). Сержант, писарь 2811 отд. п.

ПРОХОРОВ Петр Егорович (1911–1986). Сержант, шофер 922 самох. ап.

ПЫРКИН Василий Егорович (1926–1989). Рядовой, 541 сп.

ПЫРКИН Иван Никифорович, род. 1926. Ефрейтор, 541 отд. св.

САНДЫРКИН Александр Иванович (1926–2000). Рядовой, 541 сп 393 сд, ДВФ.

САНДЫРКИН Александр Трофимович (1925–1982). Рядовой, наводчик 95 сб.

СЕМЛЮКОВ Александр Федорович (1925–1994). Рядовой, разведчик-наблюдатель ад РГК.

СИЛЮКОВ Василий Яковлевич (1920–1994). Рядовой, стрелок 282 сп.

СИЛЮКОВ Иван Яковлевич (1908–1986). Рядовой, пулеметчик 324 д., 562 сп.

СИЛЮКОВ Сергей Семенович (1917–1993). Ст. сержант, 10 гв. д.

СЛАВНИЦКИЙ Петр Алексеевич, род. 1925. Рядовой, радист 120 опс.

СУЛАГАЕВ Антип Владимирович (1924–1987). Рядовой, наводчик.

СУЛАГАЕВ Илья Владимирович (1926–1966). Рядовой, разведчик 119 сп.

СУРКОВ Николай Иванович (1903–1973). Рядовой, стрелок сп.

ТЕСТОВ Иван Арсентьевич (1906–1988). Мл. сержант, 541 сп, 370 аб.

ТЕСТОВ Николай Павлович (1915–1984). Рядовой, стрелок 70 ждп НКВД.

ТИМКИН Александр Архипович (1915–1983). Мл. сержант, наводчик 154 ап.

11. Заказ № К-5143.

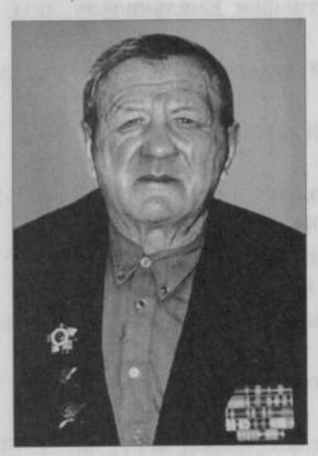

Уроженцы с. Сугуты

Уроженцы с. Сугуты Каруков Михаил Федорович и Прохоров Леонтий Егорович прошли дорогами войны сотни и тысячи километров, не раз смотрели смерти в лицо, но выжили и с победой вернулись домой. Полученные ими боевые ордена и медали – награда за тяжелый ратный труд, за мужество и отвагу в защите Отечества. Демобилизовавшись, оба вернулись в родное село и занялись мирным созидательным трудом.

ТИМКИН Николай Архипович (1911–1970). Рядовой.

ТИМОФЕЕВ Василий Семенович, род. 1904. Рядовой, стрелок.

ТИНЮКОВ Василий Федорович (1915–1970). Рядовой, кавалерист 41 кд.

ТИНЮКОВ Иван Николаевич (1924–1976). Рядовой, стрелок 154 сд.

ТОЛСТОВ Александр Алексеевич (1927–1993). Рядовой, 358 сп, 3-й УФ.

ТОЛСТОВ Алексей Макарович (1912–1985). Рядовой.

ТОЛСТОВ Федор Степанович (1925–1986). Рядовой.

УБАСЕВ Андрей Иванович, род. 1911. Рядовой, стрелок 135 сп.

ФЕДОРОВ Егор Иванович (1916–1995). Рядовой, НКВД.

ФЕДОРОВ Николай Никифорович (1901–1965). Рядовой, грузчик 182 отд. р.

ФЕДОРОВ Филипп Ефремович (1918–1977). Ст. лейтенант, кавалерист.

ХИТРОВ Николай Андреевич (1916–1974). Рядовой.

ХИТРОВ Петр Сидорович (1927–1981). Рядовой, 112 сад, 165 сп, 435 опб.

ХМЕЛЕВ Антон Михайлович, род. 1911. Рядовой.

ХМЕЛЕВ Василий Михайлович, род. 1919. Старшина, ЛФ.

ЧЕБАНИН Семен Федорович (1908–1994). Рядовой, 15 ремб.

ЧЕРНОВ Александр Николаевич (1923–1989). Рядовой, 278 снайп. р.

ЧЕРНОВ Кузьма Николаевич (1911–1975). Рядовой, ЭГ.

ЧЕРНОВ Петр Гаврилович, род. 1922. Рядовой.

ЧЕРНОВ Федор Гаврилович (1925–2001). Лейтенант.

ЧИРКИН Константин Павлович (1923–1987). Ст. сержант, 1196 сп.

ЧИРКИН Павел Иванович (1901–1973). Рядовой, стрелок сп.

ЧИРКИН Степан Петрович (1899–1955). Рядовой.

ШАКМАЕВ Николай Никифорович (1901–1983).

ЮБУШЕВ Сергей Федорович (1907–1963). Рядовой, 370 оп.

ЯКОВЛЕВ Иван Федорович (1924–1987). Рядовой.

Тарханская сельская администрация

с. ТАРХАНЫ

АЛЕКСЕЕВ Василий Яковлевич (1925–1966).

АЛЕКСЕЕВ Семен Яковлевич (1912–2002). Рядовой, 110 д., ЗФ. Ранен.

АЛЕМЕТКИН Константин Михайлович (1898–1983). Рядовой, 202, 194 отд. р., ЗФ. Ранен, контужен.

АТАМАНОВ Алексей Никифорович (1904–1949). Рядовой, 1949 сп, ВФ. Ранен.

АТАМАНОВ Андрей Никифорович, род. 1894.

АТАМАНОВ Антон Никитич (1893–1948). Рядовой, артиллерист. Дважды ранен.

БАЗУНОВ Аркадий Андреевич (1915–1995). Рядовой, 65 ап, 3 дн, 2 А.

БАЗУНОВ Григорий Андреевич (1902–1975). Ст. сержант, 164 отд. сб.

БОГДАНОВ Николай Кириллович, род. 1925. Рядовой, 5 зап. сп, 260 станция автомаст.

ВИЛКИН Григорий Федорович (1898–1976). Рядовой, 1168 сп, ЗФ.

ГЕРАСИМОВ Трифон Петрович (1923–1990). Мл. сержант, 347 ап. Ранен.

ДЕНИСОВ Фома Петрович (1901–1981). Рядовой, сп. Ранен.

ЕРМОШКИН Алексей Афанасьевич (1899–1976). Рядовой, 381 отд. пулаб.

ЕРМОШКИН Николай Васильевич, род. 1923. Рядовой, 160 сп 224 сд, ЛФ. Дважды ранен.

ЕРШОВ Пантелей Деомидович (1908–1992). Рядовой, 160 сп, ЛФ. Ранен.

ЕРШОВ Тимофей Деомидович (1916–1989). Рядовой.

ЗЕЛЕНОВ Григорий Павлович (1912–1979). Рядовой, 1310 сп 72 сд. Ранен.

ЗЕЛЕНОВ Степан Никитич. Рядовой.

ИЛЬИН Петр Александрович (1912–1960).

КАДУШКИН Алексей Александрович, род. 1906.

КАДУШКИН Павел Тимофеевич (1924–1997). Рядовой, 142 сд, 142 сп, ЛФ. Дважды ранен.

КАДУШКИН Тимофей Александрович (1903–1960).

КАРАБАЙКИН Василий Николаевич.

КАРАБАЙКИН Петр Николаевич (1923–1957).

КАРАМАЛИКОВ Леонид Сергеевич (1916–1999). Рядовой, 744 сп 94 сд. Ранен.

КАФОРИН Владимир Иванович. Подполковник.

КЕДРОВ Василий Николаевич (1917–1974). Мл. сержант, 194 сп 60 сд, ЮФ. Ранен.

КОЗЛОВ Евгений Аверкиевич (1910–1988). Ст. сержант, 5 мехк, 3 об, 9 бр, 4-й УФ. Ранен, контужен.

КОКЕЛЬ Андрей Иванович (1907–1975).

КОЛЬЦОВ Александр Алексеевич (1911–1982). Рядовой, 1310 сп, ЗФ. Ранен, контужен.

КОЛЬЦОВ Валентин Андреевич (1924–2003). Сержант, 31 мсбр, 2-й УФ. Ранен.

КОЛЬЦОВ Иван Алексеевич (1914–1956). Старшина, пилот. Ранен.

КОЛЬЦОВ Иван Данилович, род. 1918. Капитан.

КОЛЬЦОВ Никита Гаврилович (1908–1974). Рядовой, 72 гв. тп, 564 ор охраны, Вор. Ф.

КОЛЬЦОВ Николай Андреевич (1916–1954). Рядовой.

КОСОЙКИН Алексей Михайлович (1911–1984). Гв. мл. лейтенант, 34 ап 97 гв. д., 13 А, 1-й УФ. Дважды ранен.

КОСОЙКИН Николай Дмитриевич (1911–2000). Капитан.

КОШКИН Данил Алексеевич, род. 1924.

КОШКИН Семен Федорович (1921–1982). Мл. лейтенант, 48 гап, 1312 сп 2 сд, СФ, ПФ. Трижды ранен.

КОШКИН Федор Михайлович.

КОШКИН Яков Кириллович (1909–1951).

КУДРЯШОВ Николай Петрович (1914–1995). Лейтенант, 745 сп 141 сд, Вор. Ф. Ранен.

КУДРЯШОВ Панкратий Васильевич (1925–1979). Рядовой, 357 зап. сп, 79, 582 зап. ап.

КУПРИЯНОВА Пелагея Ивановна (1918–1993). Рядовая, 120 об ВНОС, 463 ап, Волж. фл-я, 3-й ПФ.

КУРАКОВ Иван Савельевич (1912–1969).

КУШМАНОВ Василий Петрович, род. 1917. Рядовой, 306 ап. Ранен.

КУШМАНОВ Гаврил Петрович (1915–1967).

КУШМАНОВ Григорий Иванович (1919–1946).

КУШМАНОВ Егор Петрович (1921–2000). Мл. сержант, 4350 ммехп. Ранен.

КУШМАНОВ Федор Иванович, род. 1913. Ст. сержант, 16 уч. тп, 233 тб, 107 об. Ранен.

ЛАРКУЗОВ Дмитрий Федорович (1911–1978). Рядовой, 410 птб 138 сд. Трижды ранен.

ЛЕЩЕВ Константин Сергеевич (1897–1955). Рядовой, танкист. Ранен.

МАШТАКОВ Афанасий Терентьевич, род. 1919. Рядовой, 357 сп, 30 А, Кал. Ф. Дважды ранен.

НИКОЛАЕВ Иван Николаевич (1904–1977). Нач. Первомайского РВК.

ОВЧЕНКОВ Василий Андреевич, род. 1899. Рядовой, 610 сб.

ОСИПОВ Алексей Васильевич (1904–1977). Рядовой, 112 зап. сп, 119 дэб, 1221 сп.

ОСИПОВ Алексей Николаевич (1901–1979). Рядовой, ЗФ, Ст. Ф, ЛФ. Дважды ранен.

ОСИПОВ Валерий Михайлович (1924–1991). Лейтенант, 124 сп, 41 д. Дважды ранен.

ОСИПОВ Василий Романович.

ОСИПОВ Николай Ксенофонтович (1925–1967).

ОСИПОВ Степан Григорьевич (1906–1966). Рядовой, 56 морсбр, 274 сп. Ранен.

ПЕРЛОВ Алексей Данилович (1904–1983). Рядовой, 1262 сп 380 сд. Ранен.

ПЕРЛОВ Николай Данилович (1923–1988). Ст. сержант, 788 см, Ст. Ф. Трижды ранен.

ПЕРЛОВ Петр Данилович (1920–1969).

ПЕТУХОВ Владимир Яковлевич (1925–1976). Рядовой, обс, 3-й БФ.

ПЕТУХОВ Илья Васильевич (1921–1979). Рядовой, 357 сп 256 сд, Бр. Ф. Ранен.

ПИРОЖКОВ Петр Павлович (1923–1979). Рядовой, 85 сп 340 сд, Ст. Ф. Ранен.

ПЧЕЛОВОДНИКОВ Николай Васильевич (1900–1987). Рядовой, 342 сп. Дважды ранен.

РЫБКИН Антон Васильевич (1910–1997). Рядовой, 257 сп 3 гв. д. Дважды ранен.

РЯБЧИКОВ Василий Алексеевич, род. 1908.

РЯБЧИКОВ Виктор Иванович (1908–1979). Рядовой, 153 УР. Ранен.

РЯБЧИКОВ Георгий Фролович (1914–1987). Старшина 2 ст., 104 ап, 1 отд. ад, СФ.

РЯБЧИКОВ Ефим Николаевич (1916–1988). Рядовой, 324 минп. Ранен.

САЛМИН Алексей Семенович (1920–1976). Рядовой, 263 ап, 1-й БФ. Дважды ранен.

САЛМИН Константин Семенович (1913–1987). Рядовой, 1238 сп, ВФ. Дважды ранен.

САМАРИН Алексей Андреевич (1905–1985). Рядовой, 203 сп, 320 ап, 115 сд, 90, 237 п. НКВД, 208 зап. сп. Контужен.

САМАРИН Алексей Иванович (1912–1996). Рядовой, 25 погранп, Зак. Ф, БФ. Ранен.

САМАРИН Алексей Семенович.

САМАРИН Андрей Александрович (1913–2000). Рядовой, 112 сп, СФ. Ранен.

САМАРИН Петр Павлович, род. 1926. Ефрейтор, 252 отд. мб, 3-й УФ. Ранен.

САМАРИН Прокопий Александрович (1911–1982). Рядовой, 1053 сп, ЮФ. Дважды ранен.

СЕМЕНОВ Федор Петрович (1909–1983). Рядовой, 127 сп, ЮФ.

СЕРГЕЕВ Виктор Петрович (1911–1985). Рядовой, 5 кп 5 гв. кд, ЦФ. Ранен.

СЕРГЕЕВ Илья Сергеевич, род. 1923. Рядовой, 327 БАО, Ст. Ф, 4-й УФ. Ранен.

СЕРГЕЕВ Петр Сергеевич (1907–1979). Рядовой, 316 сд. Ранен.

СЕСЬМЕРКИН Иван Петрович (1911–1974). Рядовой, 777 сп, СФ.

СМОЛИН Матвей Тимофеевич (1907–1995). Сержант, 113 сп 38 сд, 2-й БФ. Трижды ранен.

СМОЛИН Яков Дмитриевич (1915–1949).

ТАРАСОВ Николай Александрович (1920–1951).

ТИГЕШКИН Василий Павлович (1923–1996). Рядовой, 1291 сп, Кал. Ф. Ранен.

ТИГЕШКИН Петр Дмитриевич.

ТИГЕШКИН Степан Павлович (1925–1964). Ефрейтор, ЛФ.

ТИГЕШКИН Федор Дмитриевич (1907–1982). Сержант, 1132 сп, ЦФ. Дважды контужен, ранен.

ТИХОНОВ Василий Трифонович (1903–1968). Рядовой, 96, 200 зап. сп, 837, 302 гв. сп.

ТРОШКИН Михаил Александрович (1924–1999). Мл. лейтенант, ЗФ, БФ. Дважды ранен.

ТРОШКИН Николай Матвеевич, род. 1927. Рядовой, 22 сд.

ФОМИН Аким Александрович (1921–1955).

ХЛАМКИНА Любовь Яковлевна (1905–1978). Рядовая, ВПГ-4567, 1-й БФ.

ХУРАСЬКИН Аверкий Тарасович (1912–1963). Рядовой. Трижды ранен.

ХУРАСЬКИН Григорий Тимофеевич (1912–1973). Рядовой, 252 сп 100 сд, ЗФ. Дважды ранен, контужен.

ХУРАСЬКИН Иван Петрович (1912–1976). Рядовой, ЛФ. Ранен.

ЧЕРЕМУХИН Федор Михайлович (1919–1999). Мл. лейтенант, 971 сп 173 сд, комвзвода 10 сп, 1-й БФ.

ЧЕРНЫШЕВ Андрей Григорьевич (1919–1978). Стрелок, наводчик 112 сп. Ранен.

ЧЕРНЫШЕВ Андрей Петрович. СФ. Ранен.

ЧЕРНЫШЕВА Пелагея Николаевна, род. 1919. Рядовая, санитарка, СФ, ДВФ.

ШЕЛЯКОВ Степан Аверкиевич (1897–1985). Рядовой, 381 отд. паб, 1-й БФ. Ранен.

ШУРЯКОВА Агреппина Афанасьевна (1922–1980). Рядовая, связистка.

ЯКОВЛЕВ Степан Александрович, род. 1926. Рядовой, 258 сп.

д. АБАМЗА

АЛЕКСЕЕВ Роман Алексеевич (1912–1977). Мл. сержант, 370 б., 1-й БФ. Ранен.

АРЛАНОВ Егор Иванович (1922–1973). Рядовой, 31 сп. Ранен.

АРЛАНОВ Митрофан Митрофанович, род. 1924. Рядовой, 357 зап. сп, 148 сб, ЗФ. Ранен.

БЕЛКОВ Егор Иванович (1916–1993). Рядовой, 402 сп. Ранен.

БЕЛКОВ Никифор Иванович (1906–1981). Рядовой, 1271 сп. Ранен.

БЕЛКОВ Николай Антонович (1922–1981). Рядовой, 120 сд, 30 сп. Ранен.

БЕЛКОВ Федор Владимирович (1915–2001). Рядовой, 281 сд, 1066 сп. Ранен.

ВАСИЛЬЕВ Григорий Трофимович (1912–1983). Рядовой, 101 сп.

ВАСИЛЬЕВ Иван Трофимович (1919–1987). Ст. сержант, 382 сд, 2-й УФ. Ранен.

ДАНИЛОВ Павел Александрович (1916–1985). Сержант, 28 отд. зенад.

ЕМЕЛЬЯНОВ Георгий Васильевич (1913–1985). Рядовой, 63 сп, УФ. Ранен.

КИРИЛЛОВ Гаврил Кириллович (1910–1994). Рядовой, 118 сп, 527 сд, ЛФ.

КОЗЛОВ Иван Матвеевич (1918–1975). Рядовой, 141 сд, Вор. Ф. Ранен.

КОШКИН Михаил Николаевич, род. 1923. Рядовой, 709, 599 сп, Кал. Ф. Ранен.

КОШКИН Николай Степанович (1922–1983). Ст. сержант, 178 сд, 708 сп, БФ. Дважды ранен.

КУДРЯШОВ Петр Александрович (1916–1977). Рядовой, 65, 83, 783 сп. Трижды ранен.

У стен рейхстага

Николай Степанович Кошкин родился в д. Абамза в 1922 г. В ряды Красной Армии призван в мае 1942 г. После прохождения краткосрочных курсов был определен пулеметчиком. Потом служил командиром отделения разведки. В составе 1-го Белорусского фронта сражался в минометной роте. Его фронтовые дороги пролегли от Сталинграда до Берлина, через степи Украины, леса Белоруссии, Польши. За проявленные мужество и стойкость награжден орденом Славы III степени, медалями «За отвагу», «За боевые заслуги».

Бережно хранит сержант и другую награду. 30 апреля 1945 г. ему вручена грамота, где Приказом командующего войсками 1-го Белорусского фронта Маршала Советского Союза Г.К. Жукова объявлена благодарность за отличные боевые действия при овладении районом Берлина и главным зданием рейхстага.

После демобилизации Н.С. Кошкин долгие годы работал в школе завхозом.

КУЗНЕЦОВ Николай Иванович, род. 1900. Рядовой, 131, 476 сп.

КУЗЬМИН Иван Кузьмич (1914–2000). Рядовой, пулеметчик 3, 2 сп. Ранен.

КУПЦОВ Александр Степанович (1926–1993). Рядовой, 95 сп. Ранен.

ЛЕОНТЬЕВ Степан Тихонович (1906–2003). Рядовой, 1236, 743 сп, ЛФ. Ранен.

МОИСЕЕВ Евгений Петрович (1917–1995). Старшина, 81 гв. сп, 223 отд. тб. Трижды ранен.

МУЛГАЧЕВ Алексей Алексеевич, род. 1926. Мл. сержант.

МУЛЛИН Борис Михайлович (1920–1978). Сержант, 21 ждбр, 50 ждб. Ранен.

МУЛЛИН Василий Владимирович (1923–1981). Ефрейтор, 386 сп, 1-й БФ. Дважды ранен.

НИКИФОРОВ Илья Григорьевич (1923–1987). Рядовой, 151 сп, Ст. Ф. Ранен.

НИКОЛАЕВ Порфирий Николаевич (1909–2001). Рядовой, 248 сп 11 отд. сб. Ранен.

ПЕТРОВ Иван Михайлович (1925–2002). Рядовой, 95 отд. сбр, 488 сп, 14 брмп.

ПЯТАКОВ Александр Степанович (1924–1999). Рядовой, 753 сп, Ст. Ф. Дважды ранен.

ПЯТАКОВ Алексей Александрович (1911–1999). Рядовой, ЭГ № 2780. Ранен, контужен.

ПЯТАКОВ Артемий Алексеевич (1895–1973). Рядовой.

ПЯТАКОВ Федор Николаевич (1915–1996). Ст. сержант, 590 ап, 119 абр.

САВЕЛЬЕВ Леонид Яковлевич (1925–1976). Рядовой, 357 сп, 3-й БФ. Ранен.

САВЕЛЬЕВ Николай Яковлевич (1922–1972). Рядовой, 383 сп, 121 сд, ЦФ.

СТЕПАНОВ Алексей Михайлович (1923–2001). Рядовой, 18 адд.

СТЕПАНОВ Николай Григорьевич (1915–1988). Мл. лейтенант, комвзвода, ЮФ. Ранен.

СТЕПАНОВ Петр Михайлович (1914–1978). Сержант, 228 ад, КФ.

СЫМОВ Андрей Васильевич (1923–1999). Рядовой, 1192 сп. Ранен.

СЫМОВ Григорий Леонтьевич (1923–2000). Рядовой, 158 сп 17 сд, 3 Уд. А, БФ. Ранен.

СЫМОВ Михаил Кузьмич (1926–1972). Рядовой, 105 ап.

СЫМОВ Павел Николаевич (1904–1981). Рядовой, 37 гв. мп, 1-й БФ.

ФИЛИППОВ Василий Михайлович (1926–2002). Рядовой, 31 отд. огнемб.

ФИЛИППОВ Егор Селиверстович (1906–1986). Рядовой, 1010 сп, ВФ. Ранен.

ФИЛИППОВ Иван Васильевич (1921–1975). Рядовой, 284 сп, 1729 мехп. Ранен.

ФИЛИППОВ Николай Михайлович, род. 1923. Ефрейтор, 436 сп, Кал. Ф. Ранен.

ФИЛИППОВ Порфирий Андреевич (1910–1986). Рядовой. Ранен.

ФИЛИППОВ Федот Васильевич. Рядовой, 52 сп 128 сд, 72 Уд. А, ВФ. Четырежды ранен.

ЧЕМЕРОВ Евстафий Федорович (1920–1982). Рядовой, 225 гв. сп. Ранен.

ЮМАНОВ Михаил Федорович (1908–1979). Рядовой, 351 сп.

д. ВЕРХНЕЕ ТУРМЫШЕВО

АНДРЕЕВ Алексей Кузьмич, род. 1915. Рядовой, 382 сп, 2-й УФ. Дважды ранен.

АНДРЕЕВ Василий Кузьмич (1912–1970). Майор, комбат 195 сд. Трижды ранен.

АНДРЕЕВ Кузьма Кузьмич (1908–1971). Сержант, 590 ап, 119 отд. габ.

БАЗУКИН Василий Дмитриевич (1926–1974). Рядовой.

БЕЛЯЕВ Николай Алексеевич (1907–1953). Ранен.

БУЗАКИН Алексей Егорович (1908–1982). Старшина, 171, 124 отд. зенд, Балт. Фл.

БУЗАКИН Дмитрий Егорович (1902–1990). Рядовой, 5080 сп, 5 д., БФ. Дважды ранен.

БУЗАКИН Терентий Терентьевич (1919–1999). Рядовой, 5 тб 122 д., 2 тк, ЛФ.

ГУДИМОВ Василий Гаврилович (1926–1969). Рядовой, 12 гв. ад. Ранен.

ЕРЕМЕЕВ Изосим Васильевич (1910–1963).

ИЛЬЕРОВ Василий Никифорович, род. 1925. Рядовой, 711 минп.

ИЛЬИН Тимофей Ильич (1912–1987). Сержант, 114 кп, 4 д., ЛФ.

КАЗЫКОВ Алексей Васильевич (1923–1978). Рядовой, 10 отд. иптабр. Дважды ранен.

КУДРЯВЦЕВ Константин Андреевич (1911–1997). Рядовой, 159, 182 шад, 3-й БФ.

КУДРЯВЦЕВ Михаил Андреевич (1905–1983). Рядовой, 224 гв. д.

КУЗЬМИН Василий Степанович (1916–1984). Мл. сержант, 838 орс, 5 отд. Севаст. п. Ранен.

КУТУЗОВ Иван Яковлевич (1924–1994). Рядовой, 103 аб 21 д., УФ. Ранен.

КУТУЗОВ Никифор Иванович (1895–1961). Генерал-майор, интен. штаба СК воен. окр., Крым. Ф, СФ, ЗФ, 2-й ПФ. Ранен.

КУТУЗОВА Агреппина Яковлевна (1922–1969). Рядовая, санитарка.

ЛЫСОВ Иван Терентьевич (1921–1999). Рядовой, 4 сп 391 сд, ЦФ. Ранен.

МАКСИМОВ Леонид Степанович (1908–1999). Рядовой, 215 сп 588 сд, Бр. Ф. Ранен.

МАКСИМОВ Феопент Степанович (1895–1963).

МАТВЕЕВ Александр Федорович, род. 1920. Рядовой, 284 сп, БФ.

МАТВЕЕВ Антон Григорьевич (1916–1971).

МАТВЕЕВ Тихон Федорович (1915–2001). Рядовой, 590 мб 119 бр, 2-й БФ.

МАХМУТОВ Михаил Васильевич (1915–1981). Сержант, 145 зап. сп. Трижды ранен.

МАХМУТОВ Яков Алексеевич, род. 1917. Рядовой, минометчик 497 сп 135 сд.

ОСИПОВ Григорий Григорьевич (1915–1994). Рядовой, 1805 зап. ап, 3-й БФ.

ПОЛЕТАЕВ Гаврил Иванович, род. 1926. Рядовой, 1448 самох. ап 901 сад.

РОДИОНОВ Василий Семенович, род. 1915. Рядовой, 422 сп, Ст. Ф. Ранен.

САХАРОВ Аверкий Алексеевич (1914–1993). Рядовой, 428 отд. автр, 297 сд 2-й УФ. Контужен.

СЕРГЕЕВ Сергей Николаевич (1916–1970). Ефрейтор, прожекторист 176 зенап. Ранен.

СЕРГЕЕВА Галина Сергеевна, род. 1923. Ст. сержант, 223 гв. пап, 71 отд. ад, ЛФ.

ТАРАСОВ Василий Степанович (1923–2003). Сержант, 201 гв. п. 21 гв. д., Ст. Ф.

пос. ХУРАМА-ТВАР

АНИСИМОВ Тимофей Гаврилович.

АНТИПОВ Анатолий Иванович (1923–1997). Рядовой, 343 сп, ЛФ. Ранен.

АНТОНОВ Василий Федорович (1918–2000). Рядовой, 116 сб.

ДАВЫДОВ Андрей Федорович (1919–1983). Рядовой, 34 тп, 27 тд. Ранен.

ДАВЫДОВ Иван Федорович (1922–1990). Рядовой, 1 тд. Ранен.

ДАВЫДОВ Петр Федорович (1923–1982). Сержант, 92 сп, 3-й БФ. Ранен.

ЕДРИВАНОВ Василий Ильич (1899–1974). Рядовой, 445 сп.

ЕДРИВАНОВ Евстафий Васильевич (1923–1969).

ЕДРИВАНОВ Николай Васильевич (1918–1967). Старшина, 5812 сп, комвзвода разведчиков. Ранен.

ИВАНОВ Егор Алексеевич (1909–1988). Рядовой, 99 со.

ИВАНОВ Иван Алексеевич (1926–1997). Рядовой, 244 об, 1148 отд. р.

КАЛДЫРМИН Кирилл Васильевич (1923–1998). Сержант, 379 сп, 30 А, Кал. Ф. Ранен.

КВАСОВ Георгий Данилович (1915–1993). Рядовой, 590 ап 119 отд. абр. Ранен.

КВАСОВ Егор Спиридонович.

КОЛЕСНИКОВ Федор Егорович (1893–1974).

КУДРЯШОВ Петр Герасимович, род. 1903. Рядовой, 381 об ПТР, 2-й БФ. Ранен.

КУДРЯШОВ Степан Герасимович (1910–1989). Рядовой, 117 сп, 1-й УФ.

КУКУШКИН Яков Федорович (1901–1965). Гв. рядовой, 125 сп, 190 зап. сп, 201 тд. Ранен, контужен.

МАРКОВ Илья Спиридонович, род. 1914. Старшина, 2, 67, 96 гв. мп. Ранен.

Генерал от земли

Никифор Иванович Кутузов родился в 1895 г. в д. Верхнее Турмышево Батыревского района. В Красной Армии с 1919 г. Участвовал в гражданской войне. В Великой Отечественной войне с декабря 1941 г.

Выросший в крестьянской семье, Никифор Кутузов и среди сослуживцев отличался мужеством, бережливостью. И когда в 1928 г. он окончил Военную академию им. М.В. Фрунзе, ему поручили возглавлять ряд служб в Военно-хозяйственном управлении Красной Армии. Уже с ноября 1941 г. он – инженер штаба Северо-Кавказского военного округа, зам. командующего армией по тылу Северо-Западного фронта. Вот как характеризует его бывший командующий войсками Крымского фронта генерал-лейтенант Д. Козлов: «Генерал-майор Н.И.Кутузов за время нахождения в должности начальника продовольственного управления Крымским фронтом проявил кипучую энергию по снабжению войск. Несмотря на отсутствие железных и других дорог на Таманском полуострове, недостаток транспортных судов для переброски грузов по Черному морю, Керченскому проливу и непрерывное воздействие авиации противника по путям подвозки и портам выгрузки, войска фронта регулярно снабжались продовольствием.

Выполняя трудную задачу снабжения в сложнейших условиях, тов. Кутузов неоднократно находился под воздействием ударов авиации и артиллерийского огня противника, проявив при этом мужество и преданность Родине...»

Н.И. Кутузов награжден орденами Ленина, Красного Знамени (дважды), Отечественной войны I степени, Красной Звезды и медалями.

После Великой Отечественной войны он – зам. командующего Харьковским военным округом. В 1960 г. уволен в запас по болезни. Умер Н.И. Кутузов в 1961 г. Похоронен в г. Москва.

СКВОРЦОВ Филипп Давыдович (1900–1976). Рядовой, Кал. Ф.

ТИМОФЕЕВ Дмитрий Варфоломеевич (1918–1999). Лейтенант, 207 сп, 26 д., 2-й БФ.

Татарско-Сугутская сельская администрация

д. ТАТАРСКИЕ СУГУТЫ

АБАЙДУЛЛОВ Хабибулла Валиуллович (1903–1987). Рядовой, стрелок 774 сп. Ранен.

АБДУЛАЛИМОВ Фаттахутдин Шакурович, род. 1913. Рядовой. Ранен.

АБДУЛВАЛЕЕВ Бедертдин Ялалдинович (1906–1985). Рядовой.

АБДУЛЛИН Агниулла Айзатуллович (1911–1985). Рядовой, шофер 218 ап, 66 тп. Дважды ранен.

АБЕЙДУЛЛОВ Алим Шамсутдинович (1897–1970). Рядовой.

АБИТОВ Зейдулла Алимович (1907–1980). Рядовой, стрелок 262 сд. Ранен.

АБИТОВ Нургали Алимович (1920–1991). Гв. сержант, стрелок 379 зап. сп. Дважды ранен.

АБИТОВ Тимерша Сафиуллович, род. 1926. Рядовой, стрелок 393 сд.

АБИТОВ Шайдулла Алимович (1913–1963). Ст. сержант, 429, 510, 116 гап. Ранен.

АБУШАЕВ Нюртдин Салахутдинович (1901–1954). Ст. сержант, замполит 3218 сп, ком. отдел. 1258 сп. Дважды ранен.

АБЯНОВ Минетулла Калимуллович (1920–1971). Рядовой, телефонист 56 обс.

АЗИЗОВ Шахлисам Хайрутдинович (1923–1961). Рядовой.

АЗМУХАНОВ Минетдин Фасхутдинович, род. 1909. Рядовой, телефонист 341 особ. правит. бс.

АЙЗАТУЛЛОВ Небиулла Хабибуллович (1923–2002). Рядовой, минометчик 223 минп, 97 гв. минп. Дважды ранен.

АЙЗАТУЛЛОВ Небиулла Шафигуллович (1907–1982). Рядовой, Кал. Ф. Ранен.

АЙЗАТУЛЛОВ Шейхулла Шафагуллович (1910–1997). Рядовой, шофер 1023 сп, надсмотрщик 326 бс. Ранен.

АЙНУЛЛОВ Тагир Камалетдинович (1908–1995). Ефрейтор, стрелок 138 отд. ср, лин. надсмотрщик 76 олбс.

АЙСИН Бедертдин Мустович (1904–1959). Рядовой, стрелок 77 сп. Ранен.

АЛИМОВ Гайнулла Алиуллович (1898–1975). Рядовой, пехота. Ранен.

АЛИМОВ Камартдин Хуснутдинович, род. 1923, Сержант, стрелок 3573, 949, 1258, 741, 159 сп. Трижды ранен.

АЛИМОВ Мавлет Ямалтдинович (1917–1998). Ефрейтор, стрелок 288, 455 ап, наводчик 39 абр.

АЛИМОВ Минитдин Зарифуллович (1921–2002). Рядовой. Ранен.

АЛИМОВ Шейхутдин Сыразетдинович (1908–1997). Рядовой. Дважды ранен.

АЛИУЛЛОВ Хасинсян Алиллович (1913–1992). Старшина, разведчик, 3-й БФ.

АМЕНУЛЛОВ Сафиулла Халиуллович (1912–1984). Рядовой, стрелок 99 сп. Ранен.

АРИПОВ Абдулбари Каюмович, род. 1926. Рядовой.

АРИФОВ Касим Минагалеевич (1905–1988). Рядовой, стрелок 21 отд. сб.

АРСЛАНОВ Абдулла Насртдинович (1901–1979). Рядовой, Бр. Ф. Ранен.

АСАИНОВ Шейхутдин Фаттахович, род. 1923. Рядовой, стрелок 352 сп, телефонист 65 гв. сп.

АСЕЙНОВ Камартдин Фаттахутдинович, род. 1925. Рядовой, минометчик 168 минп, телефонист 27 зап. ап. Ранен.

АТНАГУЛЛОВ Нотфулла Ахмедуллович (1926–1979). Рядовой, 153 гв. п., 12 д.

АХМЕТОВ Камартдин Камалтдинович (1907–1987). Рядовой, стрелок 201 сп.

АХМЕТОВ Ямалдин Шамсутдинович (1904–1975). Рядовой, 355 об. Ранен.

АХМЕТШИН Зейдулла Ахмедуллович (1914–1977). Сержант, стрелок 414, 447 сп, ком. отдел. 297 отд. сапб. Трижды ранен.

БАСЫРОВ Минулла Айнуллович (1909–1959). Рядовой, стрелок 112 сп, минометчик 335 сп, сапер 808 ап. Дважды ранен.

БАХИТОВ Набиулла Басырович (1913–1974). Матрос, 104 п. берег. охраны.

БИЛАЛОВ Кияметдин Миначетдинович (1911–1981). Рядовой, стрелок 10 гв. сп, БФ.

ВАЛЕЕВ Алляметдин Хаертдинович (1910–1997). Рядовой, минометчик 2 минб, ЛФ.

ВАЛЕЕВ Аседулла Хайруллович (1912–1996). Рядовой, стрелок 630, 1172 сп. Дважды ранен.

ВАЛЕЕВ Гилязетдин Зайнетдинович (1906–1990). Рядовой, лин. надсмотрщик 741 отд. тср войск НКВД.

ВАЛЕЕВ Зарифулла Закирович (1906–1978). Рядовой, Кал. Ф.

ВАЛЕЕВ Нурулла Зейдуллович, род. 1921. Рядовой, стрелок 28 мсп.

ВАЛЕЕВ Хасиятулла Хайруллович, род. 1914. Мл. сержант, стрелок 420 сп, ком. отдел. 106 гв. сп. Трижды ранен.

ВАЛЕЕВ Хатып Закирович (1908–2000). Рядовой, 67 сп 20 сд. Ранен.

ВАЛЕЕВ Шаймердан Ахметзянович (1918–1980). Ст. сержант, стрелок 289 сп.

ВАЛИУЛЛОВ Небиулла Ахмедуллович (1908–2001). Рядовой, стрелок 95, 96, 42 сп. Ранен.

ГАЙНУЛЛОВ Зейдулла Сафиуллович (1905–1989). Рядовой.

ГАЙНУЛЛОВ Халиулла Сафиуллович (1898–1958).

ГАФАРОВ Шафигулла Валиуллович, род. 1918. Рядовой, воен. склад № 2403.

ИБРАГИМОВ Калимулла Фасхутдинович (1912–1991). Рядовой, стрелок 227 сп.

КОЗЛОВ Зиатдин Яладдинович (1919–1999). Сержант, стрелок-автоматчик 326, 134 сп. Дважды ранен.

КОЗЛОВ Кемелдин Яладдинович (1908–1993). Сержант, Ст. Ф.

КОЗЛОВ Шафий Сафиуллович (1910–1997). Рядовой, стрелок 1291 сп, сапер 571 сапб. Дважды ранен.

КУЛИКОВ Алялетдин Шарафутдинович (1909–1961). Рядовой, стрелок 1179 сп, минометчик 454 минп. Ранен.

КУЛИКОВ Минулла Шарафутдинович (1914–1981). Ефрейтор, телефонист 304 ап, стрелок 1131, 407 сп. Ранен.

КУЛИКОВ Мустафа Сафиуллович (1923–2003). Сержант, стрелок 363 сд.

КУЛИКОВ Нурулла Сафиуллович (1914–2000). Рядовой, 305 шр.

КУЛИКОВ Ферахутдин Шигабутдинович (1921–2003). Сержант, 115, 153, 193 сп, пом. комвзвода 37 отд. дзб.

КУРАМШИН Нотфулла Басырович (1921–2002). Рядовой, стрелок 1060 сп. Ранен.

МАЛИКОВ Зинатулла Алиуллович (1901–1962). Рядовой, стрелок 76 сп. Ранен.

МАХМУТОВ Арифулла Валиуллович (1909–2002). Рядовой, стрелок 1011 сп.

МАХМУТОВ Гиниятулла Аседуллович (1906–1977). Рядовой, стрелок 909 сп. Ранен.

МАХМУТОВ Сабирулла Хайруллович (1901–1972).

МАХМУТОВ Сафиулла Валиуллович (1902–1966).

МАХМУТОВ Хабибулла Аседуллович (1913–1991). Мл. сержант, санинструктор 317, 742 сп.

МИНАЗЕТДИНОВ Абдулхади Абдулкадирович, род. 1926. Ефрейтор, автоматчик 541 сп.

МУХАМЕТЗЯНОВ Кадыр Ахметзянович (1918–1996). Рядовой.

МУХАМЕТЗЯНОВ Нургали Минигалиевич (1915–1954). Рядовой.

МУХАМЕТЗЯНОВ Харис Зарипович (1908–1946). Рядовой.

МУХТЯРОВ Бедертдин Хаертдинович (1905–1972).

МУХУТДИНОВ Бедертдин Миначетдинович (1902–1982). Рядовой, Кал. Ф. Ранен.

НАСИБУЛЛОВ Абдулла Ахмедуллович, род. 1925. Рядовой, 168 минп.

НАСРЕТДИНОВ Абдулбари Ахатович (1926–1995). Рядовой, стрелок 541 сп.

НАСЫБУЛЛОВ Минетулла Сафиуллович (1916–1997). Рядовой, стрелок 47 сп. Ранен.

НЕЧАЕВ Шейхутдин Ямалтдинович (1910–2002). Рядовой, лин. надсмотрщик 836 отср, 8710 бс.

НИЗМЕТДИНОВ Резетдин Ялалтдинович (1918–1999). Мл. сержант, санинструктор 1183 сп. Ранен.

САБИТОВ Нотфулла Феткуллович (1906–1970). Рядовой, стрелок 347 сп, ездовой 77 сп. Дважды ранен.

САБИТОВ Шияп Сырачитдинович (1925–1996). Рядовой, стрелок 369 сп. Ранен.

САЛИХОВ Зиннетулла, род. 1901.

САЛИХОВ Миниали Насретдинович, род. 1927. Старшина 2 ст., минометчик 55 уч. сп.

САЛИХОВ Насертдин Хаертдинович (1897–1970).

САЛИХОВ Расых Абдулахатович, род. 1926. Старшина, стрелок 1407 отд. сп.

САМЕРХАНОВ Шаймер Сабирзянович (1918–1987). Рядовой, пом. машиниста 7 ждп. Контужен.

СЕЙФУТДИНОВ Алялдин Фахуртдинович (1926–1998). Сержант, стрелок 3 отд. сп, пулеметчик 292 сп. Ранен.

СУЛЕЙМАНОВ Сирачетдин Фасхутдинович, род. 1895. Рядовой, ПФ. Ранен.

ТАРАКАНОВ Минетулла Сафиуллович (1901–1997). Гв. старшина, стрелок 80 сп, пом. комвзвода 153 гв. ап. Ранен.

ТУХФЕТУЛЛОВ Минигали Салахутдинович (1911–1975). Рядовой. Ранен.

ХАЙБУЛЛОВ Абдулахат Абдрахманович, род. 1921 Рядовой, пулеметчик 1408 сп.

ХАКИМОВ Зинетулла Хайруллович (1904–1987). Рядовой, стрелок 336 сд. Дважды ранен.

ХАКИМОВ Ялдин Камалетдинович (1903–1994). Мл. сержант, 370 отд. пб. Ранен.

ХАЛИТОВ Зариф Хайбуллович (1920–1971). Сержант, стрелок 219, 317 сп. Дважды ранен.

ХАНЗАРОВ Мустафа Хуснутдинович (1918–1974). Рядовой, связист 764 ап, телефонист 82 гв. отгп. Ранен.

ХАСЬЯНОВ Сабир Фасхутдинович (1906–1999). Рядовой, стрелок 2 Чувашского б-на.

ХАСЬЯНОВ Феткулла Фасхутдинович (1914–1983). Рядовой, стрелок 515, 145 сп, 149 отд. дор.-строит. б. Дважды ранен.

ХАСЯНОВ Гайнатулла Халиуллович (1924–1972). Рядовой, стрелок 205 сп. Ранен.

ХАСЯНОВ Мевлют Халиуллович (1921–1986). Рядовой, стрелок 752 сп. Ранен.

ХАФИЗОВ Зейдулла Хакимович, род. 1903. Рядовой, стрелок 399 сп. Четырежды ранен.

ХАФИЗОВ Минулла Азизович, род. 1909. Рядовой, стрелок 179 сп. Ранен.

ХАФИЗОВ Нургали Хакимович (1910–1976). Рядовой, 139 д., Кал. Ф. Ранен.

ХАФИЗОВ Султан Акимович (1912–1975). Рядовой, стрелок 12 сп. Ранен.

ХИСАМОВ Абдулкасим Хабибуллович, род. 1922. Ст. сержант, ком. отдел. 2 тб, пом. комвзвода 127 гв. сп. Ранен.

ХИСАМУТДИНОВ Абдулкадир Хабибуллович, род. 1924. Рядовой.

ХИСАМУТДИНОВ Гильмутдин Шарафутдинович (1919–1993). Рядовой, артиллерист 1020 ап. Ранен.

ХИСАМУТДИНОВ Зиатдин Ялалдинович (1909–1990). Рядовой, стрелок 1268 сп, лин. надсмотрщик 303 орс. Ранен.

ХИСАМУТДИНОВ Зинетулла Мухаметзянович (1904–1981). Рядовой, стрелок 336 сп, Кал. Ф. Ранен.

ХИСАМУТДИНОВ Набиулла Хабибуллович (1912–1990). Сержант, стрелок 46 гв. п., 1437 отд. самохп. Трижды ранен.

ХИСАМУТДИНОВ Хасибзян Ахметзянович, род. 1912. Рядовой.

ХУСНЕТДИНОВ Закир Низамович (1897–1981). Рядовой, стрелок 1093 сп, Бр. Ф. Ранен.

ХУСНЕТДИНОВ Мевлет Низамович (1911–1983). Рядовой, 215 отд. зап. лб. Ранен.

ХУСНЕТДИНОВ Шигабутдин Садртдинович, род. 1923. Рядовой, стрелок 78 сп. Ранен.

ХУСНЫДИНОВ Феткул Фескадинович, род. 1911. Рядовой, стрелок сп.

ШАМСУТДИНОВ Мавлют Садартдинович (1916–1998). Рядовой. Дважды ранен.

ШАРАФУТДИНОВ (ВАЛИУЛЛОВ) Зиатдин (1897–1980).

ШАРАФУТДИНОВ Курбангали Вафинович (1925–1976). Рядовой, минометчик 168 минп.

ШАРАФУТДИНОВ Миндин Низамович (1912–1997). Рядовой, стрелок 467 сп.

ШАРАФУТДИНОВ Шайхутдин Сираздинович (1910–1999). Рядовой, стрелок 424 сп.

ШАРАФУТДИНОВ Шангарей Вафинович (1910–1985). Ст. сержант, ком. отдел. 920 отэр войск НКВД, пом. комвзвода 319 пс войск НКВД.

ШАРАФУТДИНОВ Шигабутдин Мифтахутдинович (1903–1962). Рядовой, стрелок 1101 сп. Ранен.

ШАРАФУТДИНОВ Шигабутдин Салахутдинович (1902–1983). Рядовой, стрелок 121 мсб, 539 сп. Трижды ранен.

ШАРАФУТДИНОВ Ялалтдин Камалетдинович (1906–1970). Рядовой, сапер 1963 сб, 166 инжб.

ШАРАФУТДИНОВ Ямалтдин Камалетдинович (1900–1968). Рядовой, хоз. обслуживание. Дважды ранен.

ШАРУШОВ Зиатдин Шигабутдинович (1914–1989). Рядовой. Дважды ранен.

ЯКУПОВ Абдулахат Абдулкадирович (1923–1996). Сержант, 213 отд. птд. Ранен.

ЯКУПОВ Хасибзян Сабирзянович (1920–2002). Рядовой, 5 корпус.

ЯЛАЛДИНОВ Тимергали Ялалдинович (1915–1986). Гв. сержант, кавалерист 175 кп. Ранен.

Тойсинская сельская администрация

с. ТОЙСИ

АЛЕКСЕЕВ Илья Николаевич (1924–1976). Ст. сержант, пом. комвзвода зап. ап.

АНИСИМОВ Иван Игнатьевич (1923–1967). Рядовой.

АНИСИМОВ Игнатий Анисимович (1903–1964). Рядовой.

БАДАНОВ Емельян Федотович (1906–1982). Рядовой, орс, ЛФ.

БАДАНОВ Николай Михайлович (1926–1980). Рядовой.

БАМБИН Алексей Трифонович (1898–1979). Рядовой, Зап. Ф.

БАМБИН Геннадий Алексеевич (1927–1989). Дун. фл-я.

БАРАНОВ Василий Николаевич (1926–1963). Рядовой, отд. д., ЗФ.

БАРАНОВ Николай Николаевич (1885–1964). Рядовой.

БЕЛЬДЕКОВ Александр Александрович (1915–1957). Рядовой.

БЕЛЬДЕКОВ Артем Лукич (1913–1975). Рядовой, ЗФ.

БЕЛЬДЕКОВ Филипп Илларионович (1909–1965). Рядовой, гужетрансп. п. Ранен.

ГАЛКИН Артем Федорович (1923–1972). 1-й УФ.

ГАЛКИН Михаил Александрович (1910–1986). Рядовой.

ГАЛКИНА Евдокия Васильевна (1923–2003). Рядовая, зен. малокалиб. п.

ГЛИНКИН Илья Николаевич (1925–1952). Рядовой.

ГЛИНКИН Николай Николаевич.

ДЕМЕНТЬЕВ Лев Дементьевич (1917–1988). Рядовой, 2-й ДВФ.

ДМИТРИЕВ Анатолий Георгиевич, род. 1926. Ст. сержант, 2-й ДВФ.

ЕГОРОВ Михаил Петрович (1914–1969).

ЖУКОВ Александр Андреевич (1909–1964). Рядовой, 1-й ДВФ.

ЖУКОВ Василий Дмитриевич (1907–1970). Рядовой.

ЖУКОВ Василий Михайлович (1911–1982).

ЖУКОВ Иван Михайлович (1903–1980). Рядовой, 58 ап, 1-й БФ. Ранен.

ЖУКОВ Михаил Семенович, род. 1925. Сержант, стрелок зап. сп. Дважды ранен.

ЗАХАРОВ Пантелеймон Трифонович (1903–1986).

КАРТУЗОВ Герман Васильевич (1923–2002). Рядовой, 141 овс.

КАРТУЗОВ Иван Кириллович (1913–1979). Полковник.

КАРТУЗОВ Михаил Кириллович (1915–1997).

КЕРЕСЕВ Василий Иванович (1923–1979).

КИПЯТКОВ Архип Алексеевич (1915–1973). Рядовой, ЗФ.

КИПЯТКОВ Иван Павлович (1917–1970). Ст. сержант, зап. дп. Дважды ранен.

КИПЯТКОВ Михаил Васильевич.

КИПЯТКОВ Петр Павлович (1926–2000). Мл. сержант, стрелок зап. сп.

КОЗЛОВ Павел Егорович (1915–1978). Полковник.

КОКШАНОВ Александр Дмитриевич, род. 1919. Рядовой.

КОКШАНОВ Григорий Александрович (1903–1976). Рядовой, ЮЗФ.

КОННОВ Никандр Захарович (1910–1999). Рядовой, стрелок 811 сп. Ранен.

КОННОВ Николай Захарович, род. 1926. Рядовой, стрелок 541 сп.

КРЫСИН Василий Михайлович (1916–1998). Рядовой, отд. автб, 7 ВА. Ранен.

КУДРЯШОВ Леонтий Яковлевич, род. 1927. Матрос, стрелок мор. пехоты 70 отд. ср, СФ.

КУДРЯШОВ Николай Яковлевич (1920–1997). Ст. сержант, стрелок гв. сп.

ЛЕОНТЬЕВ Иван Леонтьевич (1916–1980).

ЛИЛЛИН Алексей Васильевич (1908–1977). Рядовой, ЗФ.

МАРКОВ Александр Иванович (1925–2000). Рядовой.

Водитель «Катюши»

Федор Васильевич Мулюков – один из первых шоферов в районе. Воевал он на фронте в 5-м гвардейском минометном полку. Оборона Москвы, Сталинградская битва, Курская дуга, освобождение Украины, народов Польши, Чехословакии – основные вехи его боевого пути. Помню, после Курской битвы он прислал мне небольшую свою фотокарточку. Как бесценную реликвию хранил ее всю свою семилетнюю службу. Отец вел всегда активный образ жизни, часто бывал среди односельчан, в школе среди учащихся и учителей. О подвигах своих он не любил рассказывать, но за каждой его наградой – орденом Красной Звезды, медалями «За боевые заслуги», «За оборону Москвы», «За оборону Сталинграда» и др. – пролитая кровь, ранения, контузии, тысячи трудных километров фронтовых дорог за рулем прославленной на весь мир «Катюши».

– Нас направляли на самые критические участки фронта. Мы заранее даже не знали, где будем нужнее, – вспоминал он, – но перебрасывали нас всегда. О результатах своей «работы» мы узнавали позже всех. Как правило, залпы наших минометчиков достигали намеченных целей, и от групп атакующих танков и пехоты оставались лишь груды металла и бесчисленное множество трупов фашистов... Но там, откуда мы вели огонь, нас уже не было. Я не помню, когда по вине автомашины, технической неисправности, задание не выполнялось. Но страшных моментов было множество. Перед сражениями на Курской дуге все жили предчувствием и ожиданием грозных событий. В небе завязывались воздушные бои, над нашими оборонительными рубежами постоянно кружились наблюдатели. Но мы хорошо замаскировались...

И вот 5 июля противник перешел в наступление. Но до этого чуть раньше мы получили приказ: по заранее намеченным целям ударить всей силой наших ракет. И вот тут началось... От грохота орудий, бивших с обеих сторон, лопались барабанные перепонки. У многих солдат из ушей потекла кровь. Солнце сквозь завесу дыма, пыли, самолетов казалось красным. Пшеница занялась огнем, и поля почернели... И мы уже на пятый день сражения полностью закрепились на заданном участке, а потом перешли в наступление...

Геннадий Мулюков

Воспоминания Федора Васильевича Мулюкова записал сын Геннадий Федорович, тоже участник войны. С 1943 по 1950 гг. служил он на Дальневосточном фронте. Воевал против империалистической Японии. После войны, окончив среднюю школу, а затем получив высшее образование, работал учителем, директором средней школы, председателем прославленного колхоза «Гвардеец». Избирался депутатом Верховного Совета Чувашской АССР. Г.Ф. Мулюков – автор более десяти книг по истории сел и деревень, входивших в вышеназванный колхоз, об их людях и т.д.

МАРКОВ Иван Данилович (1901–1969). Рядовой, ЗФ.

МЕДВЕДЕВ Алексей Николаевич (1914–1961).

МИЛЮКОВ Авраам Ильич (1926–2002). Рядовой.

МОРДВИНОВ Мефодий Григорьевич (1925–1990). Рядовой, стрелок 488 сп.

МУЛЛИН Василий Петрович, род. 1905.

МУЛЮКОВ Андрей Лазаревич (1907–1990). Рядовой, 2-й УФ.

Солдат, полный мужества и отваги

Родился Иван Николаевич Салмин в 1924 г. в с. Тойси. В 1942 г. он был призван в действующую армию. В те дни войска Калининского фронта, куда был направлен Иван Салмин, вели ожесточенные бои в трудных условиях лесисто-болотистой местности в окрестностях г. Великие Луки. Сержант Салмин, связист 357-й стрелковой дивизии, обеспечивал непрерывную связь передовой части со штабом полка. Благодаря его смелости и упорству полк успешно преодолевал трудности при прорыве к городу и удержании его. Однако сам связист был ранен. За проявленное мужество он награжден орденом Славы III степени.

И.Н. Салмин, участвуя в составе 114-й стрелковой роты на Ленинградском фронте, отличился в сражениях в конце 1942 г. на Синявинском направлении. Приходилось ему нести службу и в блокадном Ленинграде. И везде старшина Салмин проявлял находчивость и умение строго выполнять приказы командира. При исполнении боевого задания он получил сквозное пулевое ранение, приведшее к ампутации правой руки, ввиду чего был комиссован.

После войны он получил незаконченное высшее образование и работал учителем в школах Батыревского и Ялчикского районов. И.Н. Салмин умер в 1995 г. (На снимке слева.)

МУЛЮКОВ Виктор Данилович (1926–1985). Старшина, снайпер 545 сп.

МУЛЮКОВ Геннадий Федорович, род. 1926. Капитан, 40 сд, 25 А.

МУЛЮКОВ Ефрем Васильевич (1900–1966). Рядовой.

МУЛЮКОВ Иван Васильевич (1905–1969). Рядовой, 1-й УФ.

МУЛЮКОВ Константин Максимович (1915–2000). Рядовой, 2 гв. минп, ЮЗФ.

МУЛЮКОВ Краснослав Яковлевич (1927–1982). Сержант, 358 зап. сп.

С парада в бой

Тойсинский парень Николай Табаков службу в армии начал в 1938 г. Видал счастливые лица украинцев и молдаван, воссоединившихся тогда с народами своей страны. Довелось ему пережить и горечь отступления лета и осени 1941 г., а потом, дождавшись счастливого дня, от Москвы погнать врага на запад. И он этот путь начал с необычного военного парада на Красной площади в Москве 7 ноября 1941 г. в составе 2-го батальона 26-й бригады 26-й армии. Участник этого парада старший лейтенант Н.А. Табаков рассказывал:

– ...По заснеженным улицам Москвы стройными колоннами подошли к Красной площади пехотинцы, моряки в черных бушлатах, мы в телогрейках, без шинели, орудия на лыжах, позади кавалерийские части, колонны грузовиков, танков, ополченцы в штатской одежде. Прохожие останавливаются, с надеждой провожают нас взглядом. Столица готовилась грудью встретить врага: не отдадим врагу столицу нашу. Трибуны и кремлевские стены припорошены снегом, ветер рвет красные полотнища...

С.М. Буденный на белом коне. Суровый, решительный взгляд. Поздравил нас с праздником 24-й годовщины Великого Октября. Метет метель. «Пусть осенит вас победоносное знамя великого Ленина!» – напутствует Верховный Главнокомандующий.

И вот мы плечом к плечу, локоть к локтю печатаем шаг, с винтовкой в руке, с которой через каких-нибудь полтора-два часа вступили в бой с врагом в заснеженных полях Подмосковья. Перед первым боем снова повторили клятву, которую дал каждый на параде, – разгромить врага.

Бригада прорвала оборону врага и в первый же день отбросила фашистов от столицы на 18 км, на второй день – на 25, на третий уже на 40 км. Затем нас вывели на переформирование. Меня до этого ранили, отправили в госпиталь...

Воевал Николай Алексеевич и на других фронтах: сражался на Курской дуге, освобождал Харьков. Его рота одной из первых разведала подходы к городу, с тыла вошла в город, освободила вокзал. За этот бой он награжден орденом Красной Звезды. Медаль «За отвагу» напоминает о другом подвиге – сбитом им из пулемета самолете врага. Это было 23 февраля 1942 г.

Старший лейтенант Табаков участвовал в освобождении Полтавы, разгроме Корсунь-Шевченковской группировки врага, во взятии Будапешта. 14 апреля 1945 г. он был тяжело ранен и отправлен на лечение. После войны Н.А. Табаков работал в колхозе садоводом. За мастерство по разведению садов заимел вторую фамилию «Мичурин».

Г. Мулюков

МУЛЮКОВ Михаил Григорьевич, род. 1906. Рядовой, ЗФ.

МУЛЮКОВ Никандр Александрович (1901–1972). Рядовой, ЮЗФ.

МУЛЮКОВ Николай Александрович (1926–1969). Рядовой, 1-й ДВФ.

МУЛЮКОВ Николай Романович (1926–1985). Мл. лейтенант, 59 гв. минп, ЗФ. Ранен.

МУЛЮКОВ Павел Иванович (1901–1972). 1-й БФ.

МУЛЮКОВ Федор Васильевич (1906–1989). Рядовой, 5 гв. минп.

МУЛЮКОВ Яков Григорьевич (1916–1953).

МУЛЮКОВА Вера Павловна, род. 1921. 324 МСБ, 2-й БФ.

НИБАЕВ Тимофей Александрович (1915–1995). Рядовой, 76 кп. Ранен.

Он защищал Ленинград

Ванифатий Кириллович Тенюков родился в с. Тойси Батыревского района в 1924 г. До призыва в армию работал старшим пионервожатым и инструктором в райкоме комсомола. В августе 1942 г. мобилизован в ряды Красной Армии. Учился в зенитно-артиллерийском училище, по окончании которого был направлен на Ленинградский фронт.

Сказать, что командиру орудия 76-мм пушки Ванифатию Тенюкову было тяжело, – ничего не сказать. Враг, стремящийся во что бы то ни стало сравнять с землей Ленинград, на Синявинские высоты бросал все новые и новые силы. Отсюда он обстреливал пригороды северной столицы, особенно охотился за «Дорогой жизни» через Ладожское озеро. Батарея, в которой воевал наш земляк, занимала позицию на подступах к высотам и контролировала любой шаг противника. За короткое время батарея сбила девять фашистских самолетов.

Особенно тяжелые бои развернулись за станцию Мга, когда в январе 1944 г. враг пошел на отчаянное наступление. Однако для нашего командования это не было неожиданностью. Выставив огромные свежие силы, войска перешли в решительное контрнаступление и отбросили врага на десятки километров от города, и блокада была снята.

Победу наш земляк встретил в Восточной Пруссии, в г. Инстербург. Оттуда их танковый полк перебросили на Дальний Восток, и В. Тенюкову пришлось сражаться с японскими самураями в районе г. Порт-Артур. За мужество и храбрость, проявленные в боях на западе и на востоке, награжден орденом Отечественной войны II степени (дважды), медалями «За отвагу», «За оборону Ленинграда» и др. Только в 1948 г. вернулся он на родину. Поработал редактором районной газеты, секретарем райкома партии и 13 лет – председателем Батыревского райисполкома. К боевым наградам прибавились ордена Трудового Красного Знамени, «Знак Почета», знак «Отличник народного просвещения РСФСР» .

ОВЧИННИКОВ Яков Николаевич (1910–1967). Рядовой, ПФ.

ОСТРЯКОВ Василий Ефремович (1917–1992). Заб. Ф.

ОСТРЯКОВ Николай Леонтьевич (1926–1982). Мл. сержант, 1-й ДВФ.

ПЫРКИН Василий Александрович (1926–2002). 363 сд.

ПЫРКИН Елисей Александрович (1923–1996).

ПЫРКИН Никифор Александрович (1914–1974).

ПЫРКИН Никифор Гордеевич (1914–1986).

РЕПИН Лукьян Васильевич (1915–1978). Старшина, 255 морбр. Ранен.

РУБЦОВ Василий Александрович (1916–1998). ЛФ.

РУБЦОВ Василий Петрович (1926–1978). Ефрейтор, сп. Ранен.

РУБЦОВ Григорий Александрович (1912–1981). Рядовой, 1 прожп.

РУБЦОВ Петр Афанасьевич (1903–1977). Рядовой.

РУМЯНЦЕВ Алексей Трифонович (1903–1956). ЛФ.

РУМЯНЦЕВ Сергей Трифонович (1926–1999).

РУМЯНЦЕВА Перасковья Гавриловна, род. 1924. Рядовая, ПВО г. Москва.

РУССОВ Алексей Афанасьевич (1912–1985). Рядовой, стрелок 109 сп. Ранен.

РУССОВА Мария Афанасьевна (1923–1996).

САЛИКОВ Феоктист Александрович (1911–1979). Рядовой, стрелок 82 сп. Ранен.

САЛМИН Василий Александрович (1919–1993). Лейтенант, 55 гсп. Ранен.

САЛМИН Василий Аркадьевич (1920–1994). Сержант, стрелок 13 сп. Трижды ранен.

САЛМИН Василий Романович, род. 1926.

САЛМИН Гурий Александрович (1913–1993). Рядовой, сапер отд. сапб.

Полная грудь орденов и медалей

В 1941 г. Степану Александровичу Тихонову исполнилось 37 лет. К тому времени он успел поработать и рядовым колхозником, и бригадиром, а перед самой войной его назначили заместителем председателя колхоза. В армию его призвали не сразу: опытные хозяйственники нужны были и в тылу. Но в конце 1942 г. он был мобилизован в действующую армию. После краткосрочной учебы в зенитно-артиллерийском училище его определили в 24-ю кавалерийскую дивизию наводчиком зенитного орудия 18-го артполка. В составе этой войсковой части Степан Тихонов принимал участие в Донбасской операции 1943 г., при отражении контрнаступления противника под Харьковом, в освобождении Левобережной и Правобережной Украины. Он как командир орудийного расчета храбро сражался на территориях Польши и Чехословакии, участвовал в штурме Берлина. За мужество и отвагу, проявленные в боях, Степан Александрович награжден орденами Славы III степени, Отечественной войны II степени, Красной Звезды (дважды), медалями «За отвагу», «За боевые заслуги» и медалями за освобождение или взятие многих городов.

Демобилизованного фронтовика опять назначили бригадиром, а затем заместителем председателя колхоза. Находясь на пенсии, он ударно работал в строительной бригаде. Умер Степан Александрович Тихонов в 1982 г.

САЛМИН Иван Николаевич (1924–1995). Сержант, стрелок сп. Ранен.

САЛМИН Осип Никифорович (1925–1996). Матрос, ТОФ.

САТАРОВ Николай Петрович (1917–1972). Рядовой, стрелок. Ранен.

СУГУТСКИЙ Александр Алексеевич (1913–1987).

СУГУТСКИЙ Василий Алексеевич (1920–1993).

СУГУТСКИЙ Вениамин Пантелеймонович (1923–1999). Капитан, сп. Дважды ранен.

СУГУТСКИЙ Исаак Павлович (1920–1955). Лейтенант.

СУГУТСКИЙ Николай Алексеевич (1900–1971). Рядовой, СЗФ. Ранен.

ТАБАКОВ Александр Егорович (1917–1954).

ТАБАКОВ Василий Ефремович, род. 1925.

ТАБАКОВ Вениамин Павлович, род. 1915.

ТАБАКОВ Геннадий Ефремович, род. 1923. Подполковник.

ТАБАКОВ Георгий Алексеевич, род. 1926.

ТАБАКОВ Иван Анисимович (1907–1980). Мл. сержант, 24 гв. сд. Дважды ранен.

ТАБАКОВ Иван Павлович (1912–1957).

ТАБАКОВ Лев Павлович.

ТАБАКОВ Михаил Алексеевич (1919–1979). Мл. сержант, 288 сп.

ТАБАКОВ Николай Алексеевич (1917–1974). Ст. сержант, 2-й УФ.

ТАБАКОВ Сергей Егорович (1913–1988). Сержант.

ТЕЛЕГИН Александр Семенович, род. 1926. Полковник.

ТЕЛЕГИН Георгий Ильич, род. 1924. Сержант.

ТЕЛЮКОВ Вениамин Григорьевич (1920–1990). Лейтенант, 195 авп.

ТЕЛЮКОВ Григорий Кириллович (1919–1990).

ТЕНЮКОВ Ванифатий Кириллович, род. 1924. Мл. лейтенант, 940 зенап, стрелок 262 сд, 39 А, ЛФ, 3-й БФ, 2-й УФ.

ТЕСТОВ (НИКОЛАЕВ) Василий Владимирович (1913–2003). Ст. сержант, стрелок, ЛФ, 1-й ДВФ.

ТЕСТОВ Павел Андреевич (1913–1984). Гв. лейтенант, 9 гв. сд, 30 А. Дважды ранен.

ТЕСТОВ Петр Александрович (1905–1974).

ТЕСТОВ Спиридон Акимович (1899–1967). Рядовой, стрелок 16 сп.

ТИТОВ Михаил Иванович.

ТИХОНОВ Петр Георгиевич, род. 1913. Рядовой, стрелок 607 сп.

ТИХОНОВ Степан Александрович (1904–1982). Гв. сержант, 31 отд. кад. Дважды ранен.

ТЮРЮХИН Иван Андреевич (1924–1976). Строитель 5 отд. авиастроит. б-на.

УГЛЕВ Александр Тимофеевич (1914–1967). Рядовой.

УГЛЕВ Вадим Петрович (1926–1979). Сержант.

УГЛЕВ Никита Тимофеевич (1911–1956). Мл. сержант, ком. отдел. 508 пулаб.

УГЛЕВ Павел Флегонтович (1902–1959). Рядовой.

УТКИН Антон Васильевич (1901–1948). Рядовой.

УТКИН Иван Игнатьевич (1924–1991).

УТКИН Николай Афанасьевич (1911–1991). Рядовой, стрелок 531 сп. Ранен.

ЧЕЛЯКОВ Иван Васильевич (1908–1968). Сержант.

ЧЕЛЯКОВ Михаил Павлович (1926–1978). Сержант, заряжающий 1407 отд. сп, 1-й ДВФ.

ШАКМАЕВ Николай Андреевич, род. 1926. Рядовой.

д. БУЛАКОВО и д. КОЗЛОВКА

АБРАМОВ Иван Яковлевич, род. 1924.

АБРАМОВ Федор Яковлевич, род. 1916. Рядовой, 837 сп, 1-й УФ. Ранен.

АРТЕМЬЕВ Василий Владимирович (1919–1999).

АРТЕМЬЕВ Вячеслав Федорович, род. 1923. Мл. сержант, 16 зап. п., 4-й УФ. Трижды ранен.

БАСКАКОВ Василий Тимофеевич (1919–1976).

БАСКАКОВ Лаврентий Дмитриевич (1917–1993). Рядовой, 836 особ. сп. Ранен.

ВОЛКОВ Иван Владимирович, род. 1925. Рядовой, стрелок 194 сп. Ранен.

ВОЛКОВ Иван Петрович (1921–2002). Рядовой, ЗФ.

ВОЛКОВ Семен Петрович (1917–1982). Рядовой, СФ.

ВОРОБЬЕВ Александр Николаевич (1905–1994). Рядовой, 12 гв. вдбр, ЗФ. Ранен.

ВОРОБЬЕВ Николай Николаевич (1913–1976). Рядовой, стрелок 168 сп. Ранен.

ВОРОБЬЕВ Петр Николаевич (1923–1973). Ст. сержант, минометчик 155 зап. сп. Ранен.

ДАНИЛОВ Ананий Александрович (1905–1982). Рядовой, 88 сд. Ранен.

ДОЛГОВ Николай Васильевич (1907–1989). Рядовой, 41 орс.

ЖУРАВЛЕВ Георгий Никифорович (1921–1993). Сержант, 69 сп.

ЖУРАВЛЕВ Евсей Никифорович.

ЖУРАВЛЕВ Иван Никифорович.

КАРИМОВ Александр Иванович (1911–1993). Ефрейтор, 330 сп. Ранен.

КАШТАНОВ Михаил Егорович, род. 1921.

КАШТАНОВ Петр Егорович (1923–1954).

КОЗЛОВ Александр Иванович (1911–1984).

КОЗЛОВ Василий Ефремович (1905–1972). Рядовой, 2-й УФ.

КОЗЛОВ Георгий Григорьевич (1907–1968).

КОМАРОВ Александр Александрович (1924–1989). Рядовой, 2-й УФ.

КОМАРОВ Михаил Захарович.

КОМАРОВ Петр Иванович (1923–1993).

КРАСНОВ Василий Дмитриевич (1917–1978). Мл. сержант, наводчик 254 ап.

КУДРЯВЦЕВ Иван Васильевич (1925–1993). Рядовой, стрелок 137 зап. сп.

МАЗЯКОВ Сергей Ефимович (1925–1951).

МАРТЫШКИН Александр Игнатьевич (1917–1946).

МЫШИН Алексей Васильевич (1914–1990). Рядовой, 264 арм. абр.

МЫШИН Василий Никитич (1921–2003).

НАТАШКИН Александр Макарович (1924–2000). Рядовой, 674 ап. Ранен.

НАТАШКИН Михаил Тимофеевич, род. 1921. Сержант, 1 гв. сд. Дважды ранен.

НАТАШКИН Николай Александрович (1917–1984). Рядовой, 860 сп. Ранен.

ОСИПОВ Алексей Григорьевич (1918–1951). Артиллерист.

ОСИПОВ Аркадий Григорьевич, род. 1927. Ст. сержант, 1-й ДВФ.

ОСИПОВ Петр Авксентьевич (1923–1984). Рядовой, стрелок 95 зап. сп. Ранен.

ОСИПОВ Петр Григорьевич, род. 1921. Лейтенант, летчик.

ПЛЕШКОВ Александр Константинович (1922–1992).

ПОРТНОВ Игнатий Николаевич (1900–1982). Рядовой, 930 сп. Дважды ранен.

РЯЗАНОВ Григорий Андреевич (1911–1993). Ст. сержант, 70 п., ПФ. Ранен.

СУРКОВ Анисим Иванович (1906–1980). Рядовой, 252 сп. Ранен.

СУРКОВ Максим Анисимович.

СУРКОВ Михаил Анисимович (1900–1991). Рядовой, зенап, ЗФ.

СУРКОВ Петр Гаврилович.

СУРКОВ Петр Трифонович (1917–1993). Старшина, 369 отд. минд.

ТАРАСОВ Александр Николаевич.

ТАРАСОВ Алексей Николаевич (1911–1979). Рядовой, стрелок 83 сп.

ТУКТИН Василий Александрович, род. 1924.

УРУКОВ Стефан Ильич (1910–1978). Сержант, разведчик 590 ап. Ранен.

УРУКОВ Федор Петрович, род. 1927. 1-й ДВФ.

В небе... Осипов

Петр Григорьевич Осипов летную школу окончил в 1941 г. Воевать начал под Тулой как летчик-истребитель. В непрерывных воздушных боях, отражая бешеный натиск, и получил он боевое крещение.

Четыре наших истребителя патрулировали над линией фронта. Командир группы капитан Кузнецов, лейтенант Осипов и два ведомых, оба молодые летчики. Сплошная облачность прижимала самолеты к земле.

Немцы появились справа. Их было четыре. После первой схватки – еще четыре фрица. Кузнецов с ведомыми атаковал их, а Осипов остался один продолжать бой с первой четверкой. Вскоре к немцам подошли еще два «фоккера», в которых он узнал по предыдущим встречам немецких асов из группы Мельдереса. Немцы атакуют настойчиво, но Петр Осипов, маневрируя, укрываясь от огня фрицев, атаковал сам. Одного немца поймал в прицел на вираже и полоснул длинной очередью из пулемета. Немец загорелся. Это был восьмой самолет на боевом счету Осипова.

– Осталось пять, – передал он Кузнецову.

– Молодец, – ответил командир, – держись!

Атаки фашистов усилились. Каскад фигур высшего пилотажа нарастал с каждой минутой. После переворота, которым Осипов ушел из-под огня «фоккера», он увидел перед собой желтоносого фашиста и пошел на него влобовую. Расстояние быстро сокращалось. Немец выстрелил, но очередь прошла выше. Нажал и Осипов на гашетки своей пушки. Очереди не последовало. «Таранить!» – мелькнула мысль. До боли он жал на штурвал, на мгновенье мелькнуло перед ним лицо противника. Немец не выдержал напора чувашского парня и повернул. Это было на 20-й минуте напряженного боя.

– Осипов, атакуй! Ко мне подошли еще четыре, – передал Кузнецов.

На невооруженной машине Осипов пошел на помощь командиру. Одного вида его машины страшились враги: он на этот раз летал на командирском самолете, на котором было нарисовано много пятиконечных звезд (по числу сбитых самолетов врага).

День Победы Петр встретил в тридцати километрах от Берлина. За годы войны он совершил 125 успешных боевых вылетов. Был награжден орденами Красного Знамени и Красной Звезды, медалями. После войны вырос до командира эскадрильи. Воспитал не один десяток молодых летчиков.

Братья – Тимофей и Владимир – пошли по стопам старшего. Тимофей служил в военно-транспортной авиации, командир экипажа. Владимир Осипов летал штурманом дальней авиации, имеет правительственные награды. И лишь четвертому из братьев – Николаю Григорьевичу полюбилась чисто земная служба – работал в Министерстве внутренних дел Чувашии.

Иван Матросов

ХИТРОВ Аркадий Егорович (1926–1995). Сержант, 1-й ДВФ.

ХИТРОВ Иван Александрович (1901–1982). Рядовой, ЮЗФ.

ХИТРОВ Илья Александрович (1908–1980). Рядовой, ЗФ. Ранен.

ХИТРОВ Ксенофонт Егорович (1914–1965). Ст. сержант, минометчик 1129 сп. Ранен.

ХИТРОВ Мефодий Егорович (1920–2003). Сержант, ЮЗФ.

ХИТРОВ Федор Деомидович (1916–1982). Сержант, 364 сп, Кал. Ф. Дважды ранен.

12. Заказ № К-5143.

ЧЕРНОВ Александр Александрович, род. 1924. Гв. ефрейтор, 317 гв. минп. Ранен.

ЧЕРНОВ Федор Александрович (1919–1996). Гв. сержант, 63 гв. минп, ЮЗФ. Ранен.

ЮМАНОВ Алексей Николаевич (1911–1996). Рядовой, 132 отд. ремб. Ранен.

ЮМАНОВ Василий Николаевич (1906–1977). Рядовой, ЮЗФ.

ЮМАНОВА Александра Петровна (1919–1997). Ефрейтор, 13 п. аэрост. загр., ЗФ.

д. НОВОЕ БАХТИАРОВО

ВИНОГРАДОВ Александр Константинович, род. 1915.

ВИНОГРАДОВ Иван Викторович (1923–1985). Сержант, 518 пулап. Ранен.

ВИНОГРАДОВ Иван Тихонович (1911–1950). Рядовой.

ВИНОГРАДОВ Карп Дмитриевич, род. 1905.

ВИНОГРАДОВ Михаил Константинович (1920–2003). Рядовой, пулабр, 135 А, 1-й УФ.

ВИНОГРАДОВ Николай Викторович (1916–1972). Рядовой, стрелок 7 отр. воен. охраны.

ВИНОГРАДОВА Мария Сильвестровна, род. 1923. Ефрейтор, 59 зенап, ЗФ.

ЕГОРОВ Иван Алексеевич (1901–1963). Рядовой.

ЕГОРОВ Иван Мефодьевич (1920–1960). Рядовой, погранвойска.

ЕФИМОВ Трофим Васильевич (1904–1973). Рядовой, 1-й УФ.

ЖЕЛЕЗОВ Алексей Георгиевич (1922–1995). Ст. сержант, стрелок 258 конв. п. НКВД.

ЖЕЛЕЗОВ Сергей Георгиевич (1918–1975). Рядовой, ЮЗФ.

ЖЕЛЕЗОВА Елена Георгиевна (1924–1999). Рядовая, медсанбат.

ЗАХАРОВ Василий Владимирович (1907–1986). Рядовой, 417 отд. пулап, 1-й БФ.

ЗАХАРОВ Гурий Тимофеевич (1913–1996). Рядовой, ст. пулеметчик 199 сп. Ранен.

ЗАХАРОВ Матвей Тимофеевич (1905–1985). Рядовой.

ИВАНОВА Раиса Ипполитовна (1923–2003).

КАДКИН Алексей Ефремович (1926–1998). Рядовой, стрелок 1016 сп. Ранен.

КАДКИН Дмитрий Иванович, род. 1908.

КАДКИН Ефрем Игнатьевич, род. 1891.

КАДКИН Иван Тимофеевич (1924–1998). Рядовой, стрелок 92 сп. Дважды ранен.

КАДКИН Петр Игнатьевич, род. 1901.

КАДКИН Тимофей Александрович (1904–1960).

КАЧАНОВ Григорий Яковлевич (1915–1999). Гв. сержант, связист 408 сп. Ранен.

КАЧАНОВ Дмитрий Иванович (1908–1978). Рядовой, сп.

КИРИЛЛОВ Афанасий Никитич, род. 1913. Рядовой.

КОЗЛОВ Николай Сергеевич (1922–1979). Рядовой, 173 ап.

КУДРЯВЦЕВ Александр Иванович, род. 1922.

КУДРЯВЦЕВ Гаврил Макарович, род. 1927.

КУДРЯВЦЕВ Григорий Егорович (1909–1983). Рядовой, стрелок 510 сп. Ранен.

КУДРЯВЦЕВ Иосиф Никифорович (1917–1963). Сержант.

КУДРЯВЦЕВ Макар Григорьевич, род. 1910. Мл. сержант, 81 сп 25 гв. д. Ранен.

КУДРЯВЦЕВ Николай Федорович, род. 1924.

КУДРЯВЦЕВ Самсон Никифорович (1921–1973). 3-й УФ.

КУДРЯВЦЕВ Сергей Григорьевич (1924–1953). 2-й УФ.

КУДРЯВЦЕВ Федор Павлович, род. 1904.

КУДРЯВЦЕВА Нина Анисимовна, род. 1923.

КУЗЬМИН Семен Ересеевич, род. 1912. Рядовой, стрелок 268 сд. Ранен.

ЛЕОНТЬЕВ Василий Исаакович, род. 1926. Рядовой, стрелок 365 зап. сп, ЛФ.

ЛОЖКИН Андриан Васильевич, род. 1901.

ЛОЖКИН Василий Андреевич, род. 1924.

ЛОЖКИН Данил Иванович (1906–1985). Рядовой, 1 гв. пулб, 3-й УФ. Ранен.

МАШИН Андрей Васильевич (1895–1969).

МИХАЙЛОВ Петр Игнатьевич (1901–1950).

ОВЕЧКИН Данил Михайлович (1911–2003). Рядовой, стрелок 399 сп. Ранен.

ОВЕЧКИН Иван Михайлович (1914–1968). Кавалерист.

ПЕЧНИКОВ Федор Евдокимович, род. 1927.

ПЛЕЧОВ Андриан Дмитриевич (1901–1961).

ПЛЕЧОВ Василий Алексеевич (1900–1949).

ПЛЕЧОВ Иван Алексеевич (1906–1968).

ПЛЕЧОВ Иван Ильич (1911–1966). Рядовой, стрелок 375 сп. Дважды ранен.

ПЛЕЧОВ Николай Алексеевич (1915–1989). Ефрейтор, шофер 132 отд. рем. тб.

ПЛЕЧОВ Петр Павлович (1906–1977). Ст. сержант.

САБАЕВ Гаврил Никифорович (1912–1982). Рядовой, пулеметчик 3 отд. пулр. Ранен.

САБАЕВ Иван Матвеевич (1911–1982). Ефрейтор, стрелок 843 сп. Ранен.

САЛМИН Гордей Алексеевич, род. 1904.

СИДОРОВ Василий Егорович (1909–1986). Рядовой, 2-й БФ.

Сапер родом из деревни Новое Бахтиарово

Великая Отечественная война Василия Егоровича Сидорова застала в Москве, куда он незадолго до этого приехал на заработки. На четвертый день войны опытного тридцатидвухлетнего красноармейца определили сапером 2-й роты 287-го инженерно-саперного батальона. В составе этого батальона он принимал участие в обороне столицы. Саперам часто приходилось минировать большие площади у переднего края обороны, при этом нередко рискуя жизнью. Особенно его смелость и мастерство проявились в ходе сражений на Курской дуге. На установленных младшим сержантом Сидоровым и его боевыми саперами минах было подорвано немало танков и уничтожены десятки солдат противника. За участие в этих операциях он награжден медалями «За отвагу» и «За боевые заслуги».

Далее пути сапера легли через Белоруссию и Польшу. В составе 70-й армии 2-го Белорусского фронта он участвовал в Полесской и Люблин-Брестской наступательных операциях, в форсировании рек Буг, Висла, Одер. На земле поверженной Германии Василий Сидоров вновь и вновь показывает умение и мастерство минера. Войну он закончил севернее Берлина, на Эльбе встретился с английскими солдатами.

За мужество и отвагу Василий Егорович награжден, кроме названных медалей, орденами Красного Знамени (дважды), Красной Звезды. После демобилизации он вернулся в родную деревню и работал в колхозе.

СИДОРОВ Геннадий Николаевич, род. 1913. Мл. сержант, стрелок 12 сп.

СОРОКИН Иван Степанович (1918–1982). Рядовой, стрелок сп.

СОРОКИН Сильвестр Егорович (1912–1969).

СОРОКИН Яков Алексеевич (1914–1986). Рядовой, 2-й УФ. Дважды ранен.

СОФРОНОВ Андрей Васильевич (1910–1959). Рядовой, пулеметчик 40 сп. Ранен.

ТАБАКОВ Иван Ильич, род. 1925. Ст. сержант, телеграфист 8-03 тпс.

ТАБАКОВ Константин Николаевич (1912–2002). Ефрейтор, сп. Дважды ранен.

ТАБАКОВА Перасковья Феоктистовна, род. 1924.

ЧУВАЙКИН Николай Владимирович (1914–1995). Рядовой, 114 об, СФл.

ШАЙКИН Антон Иванович, род. 1916. Гв. сержант, ком. отдел. 286 сп. Дважды ранен.

ШАЙКИН Василий Данилович (1925–2002). Матрос, снайпер 80 бмп.

ШАЙКИН Макар Иванович (1910–1984). Рядовой, стрелок 811 сп.

ШАЙКИН Николай Исаакович (1907–1972). Рядовой, ЛФ.

ЩЕРБАКОВ Никита Леонтьевич, род. 1905.

ЩУКИН Василий Георгиевич (1926–1997). Рядовой, пулеметчик 1407 отд. сп.

ЩУКИН Леонид Тимофеевич.

ЩУКИН Никонор Николаевич, род. 1920.

ЩУКИН Федор Захарович (1910–1974).

ЯБРУКОВ Петр Николаевич (1905–1973). Рядовой.

ЯБРУКОВ Сергей Васильевич, род. 1923. 1-й ДВФ.

ЯКОВЛЕВ Алексей Иванович.

ЯКОВЛЕВ Василий Яковлевич (1910–1961).

ЯКОВЛЕВ Вениамин Иванович.

ЯКОВЛЕВ Геннадий Никифорович (1915–2001). Сержант, 5758 ап.

ЯКОВЛЕВ Георгий Матвеевич (1904–1984). Рядовой, стрелок сп. Ранен.

ЯКОВЛЕВ Григорий Александрович, род. 1907.

ЯКОВЛЕВ Мин Алексеевич (1913–1963).

ЯКОВЛЕВ Мирон Лукьянович (1904–1980). Рядовой, стрелок сп, 2-й БФ.

ЯКОВЛЕВ Петр Яковлевич (1913–1993). Рядовой, пулеметчик 88 отд. пулб. Ранен.

ЯКОВЛЕВ Степан Лукьянович (1901–1977). 1-й УФ.

ЯКОВЛЕВ Феоктист Александрович (1910–1983). Мл. сержант, стрелок сп. Ранен.

д. СТАРОЕ АХПЕРДИНО

АКСЯНОВ Гаврил Егорович (1910–1943). СЗФ.

АКСЯНОВ Михаил Егорович, род. 1924.

АЛЕКСЕЕВ Михаил Алексеевич (1923–1989). Лейтенант. Ком. роты, СФ. Ранен.

АЛЕКСЕЕВА (НИКОЛАЕВА) Мария Никитична, род. 1921. Сержант. 213 отд. рс 164 сд, 49 А. Ранена.

АНТИПОВ Андрей Николаевич (1908–1991). Рядовой, СЗФ. Ранен.

АНТИПОВ Василий Васильевич (1905–1942).

АНТИПОВ Иван Николаевич, род. 1905.

АНТИПОВ Илья Константинович, род. 1927. Рядовой, надсмотрщик 254, 503 об прав. связи.

АНТИПОВ Николай Андреевич (1923–1996). Рядовой, стрелок 343 сп.

АНТИПОВ Феоктист Константинович (1915–1971). Рядовой, стрелок 337 сп. Ранен.

АРДЮКОВ Алексей Федорович (1918–2003).

АРЛАНОВ Александр Николаевич, род. 1926. Рядовой, стрелок 252 сп, 4-й УФ.

АРЛАНОВ Иван Георгиевич (1912–1979). Рядовой, Вор. Ф.

АРЛАНОВ Николай Александрович (1916–1979). Рядовой, ЮЗФ.

АРЛАНОВ Николай Михеевич, род. 1916.

АРЛАНОВ Николай Петрович (1898–1957).

АРЛАНОВ Петр Маркович.

АРЛАНОВ Семен Михайлович, род. 1921.

АРЛАНОВ Федор Петрович, род. 1921.

АХМАТОВ Павел Александрович (1910–1975). Стрелок 408 сп.

БЕЛКОВ Михаил Григорьевич.

БЕЛКОВ Николай Дмитриевич, род. 1895.

БЫКОВ Алексей Павлович (1918–1994). Ст. лейтенант, 838 сп, 120 сбр, 7 отд. ск, ЗФ.

ВОЛКОВ Деомид Михайлович (1908–1950).

ВОЛКОВ Иван Лазаревич, род. 1916. Рядовой, пулеметчик 58 зап. сп.

ВОЛКОВ Илья Федорович (1921–1976). Сержант, ком. отдел. рб, ЛФ.

ВОЛКОВ Лука Иванович (1910–1956).

ВОЛКОВ Николай Наумович.

ВОЛКОВ Фома Иванович (1912–1954). Рядовой, стрелок 95, 96, 936, 323 сп. Трижды ранен.

ГАВРИЛОВ Алексей Федосеевич (1926–1996). Ст. сержант, 168 иавп.

ГАВРИЛОВ Иван Иванович (1926–1996). Рядовой, стрелок 541 сп.

ГАВРИЛОВ Мирон Гаврилович (1898–1974).

ЕЛИВАНОВ Павел Павлович (1923–1988). Рядовой, 475 сбн.

ЕЛИВАНОВ Филимон Павлович (1909–1989). Мл. сержант, 4-й УФ. Ранен.

ЕРМАКОВ Иван Александрович (1917–1974). СФ.

ЗАЙЦЕВ Никанор Федотович (1909–1992). Рядовой, 3-й БФ. Дважды ранен.

ИГНАТЬЕВ Иван Александрович, род. 1917.

ИГНАТЬЕВ Нестер Александрович (1913–1991). Рядовой, ЗФ.

ИГНАТЬЕВ Николай Александрович, род. 1922.

КАПИТОНОВ Николай Александрович (1908–1964). Сержант, телефонист сп. Дважды ранен.

КАРГИН Агафон Михайлович (1900–1981). Кал. Ф.

КАРГИН Антон Агафонович, род. 1926. Рядовой, 541 сп 393 сд, 25 А, 1-й ДВФ.

КАРГИН Николай Алексеевич, род. 1920.

КАРГИН Никонор Петрович (1926–1999).

КАРГИН Петр Кириллович (1899–1962). Рядовой, 2 Орловск. сп.

КАРЯГИН Алексей Васильевич (1919–2000).

КАРЯГИН Арсентий Афанасьевич (1921–1986). Рядовой, стрелок 95 сп, Кал. Ф.

КАРЯГИН Федор Васильевич (1917–1947).

КИРИЛЛОВ Мирон Миронович (1926–1972). Рядовой, лин. надсмотрщик 93 орс НКВД.

КОЗЛОВ Прохор Сосипатович (1900–1965). Рядовой, стрелок сп.

КОРНИЛОВ Алексей Григорьевич.

КОРНИЛОВ Николай Андреевич, род. 1923.

КОРНИЛОВ Трофим Григорьевич, род. 1904.

КОШКИН Александр Леонтьевич, род. 1922.

КОШКИН Алексей Никитич (1923–1988). Ст. лейтенант, 206 сд, Вор. Ф.

КОШКИН Архип Матвеевич (1896–1970).

КОШКИН Георгий Архипович (1923–1984).

КОШКИН Илья Терентьевич (1914–1998). Рядовой, сапер 60 сапб. Дважды ранен.

КОШКИН Иосиф Егорович (1904–1973). БФ.

КОШКИН Константин Терентьевич (1917–1983). Рядовой, стрелок, 2-й УФ. Ранен.

КОШКИН Михаил Архипович (1921–2002).

КОШКИН Михаил Никитич (1909–2000).

КОШКИН Порфирий Никитич (1915–2003). Ефрейтор, 2-й БФ. Ранен.

КУДАНОВ Василий Трофимович (1894–1983).

КУДАНОВ Владимир Семенович (1926–1989). Ефрейтор, наводчик 541 сп.

КУДАНОВ Николай Васильевич.

Закаленные в жестоких битвах

Смотрю на снимок и вспоминаю август 1945 года. С войны вернулась тетя Мария (младшая сестра моей матери). Она была в полной военной форме: такая красивая, стройная. Долго она беседовала с матерью. Рассказывала о военных дорогах, пела фронтовые песни и плакала. Вспоминала брата Василия, который сложил голову на поле брани. Видимо, было обидно и за то, что на месте дома ни кола, ни двора (после раскулачивания никого уже не осталось. Отец был в Казахстане.). От них я впервые услышал о прадеде Филиппове Анисиме Филипповиче, который с русско-турецкой войны (1877–1878) вернулся с золотой медалью и Георгиевским крестом. Потом 25 лет работал объездчиком Балабаш-Баишевского лесничества. В д. Старое Ахпердино имел паровую мельницу, маслобойку. Умер в 1925 г., поэтому жернова раскулачивания перемололи прабабушку, ее детей и внуков.

Все-таки герой войны Анисим Филиппович для всей родни и деревенских был примером, образцом служения Родине. Как говорила Мария Никитична, на полях сражений она всегда хотела быть таким же храбрым, смелым солдатом, как дед.

Тетя Мария до войны окончила один курс Казанского пединститута, потом из-за финансовых трудностей перешла на заочное отделение. Работала учителем математики. Но война изменила все планы. В октябре 1942 г. она была мобилизована в ряды защитников Отечества, стала радисткой на морзянке. Прошла от Смоленска до Кенигсберга. Была ранена, после короткого лечения догнала свою часть. Три года служила в 213-й отдельной роте связи 164 СК ВД старшей радиотелеграфисткой.

Через три месяца после демобилизации Мария Никитична вышла замуж за Михаила Алексеевича Алексеева (Пыркина), инвалида II группы, который в Сталинградской битве командовал противотанковой ротой и оставил там одну ногу.

Мария Никитична и Михаил Алексеевич закончили вузы заочно, всю жизнь работали в школах. Михаил Алексеевич долгое время работал директором школы в Иркутской области и Батыревском районе Чувашии. Они вырастили трех сыновей и трех дочерей. Безусловно, в связи с инвалидностью мужа все хозяйственные тяготы легли на плечи хрупкой женщины – тети Марии. Она, закаленная в боях, и дома успешно переносила все бытовые трудности (даже плотничала, водила инвалидную коляску, машину и т.д.).

У них немало боевых наград. Мы всегда гордились и гордимся этой семьей фронтовиков, которые мужественно и достойно прожили и в годы лихолетья, и в послевоенный период.

Н. Васильев

Председателями слабых не выбирают

Алексей Никитич Кошкин родился в 1923 г. в д. Старое Ахпердино. В 1942 г. был мобилизован в ряды Красной Армии. Но сначала его направили в военно-ветеринарное училище, по окончании которого в звании младшего сержанта был направлен на Воронежский фронт. В его составе он сражался по освобождению г. Харьков, форсированию Днепра. Алексей Кошкин особенно отличился смелостью и мужеством в боях под г. Киев, за что награжден медалью «За отвагу».

А. Кошкин умело руководил своим отделением, личным примером воодушевлял бойцов. В составе 1-го Украинского фронта он освобождал города Украины и Польши: Винницу, Львов, Краков. День Победы встретил в г. Прага, в сражениях за который принял самое активное участие. Там-то он узнал, что еще три месяца назад был награжден орденом Красной Звезды.

В июне 1945 г. А.Н. Кошкин вернулся домой. В первое время работал ветфельдшером (даром не пропала полувоенная учеба). В 1951 г. его избрали председателем колхоза им. Калинина, а с 1959 г., после объединения хозяйства с колхозом «Гвардеец», – бригадиром 3-й комплексной бригады. На этой должности он работал вплоть до выхода на пенсию. Умелое руководство колхозом, а затем бригадой приносило свои плоды. Хозяйство из года в год повышало урожайность полей. Прибыльным стало животноводство. И, главное, намного улучшилось благосостояние людей.

За достижение хороших показателей сельхозпродукции бригадир Кошкин Алексей Никитич награжден орденами Октябрьской Революции, Трудового Красного Знамени.

КУЗЬМИН Андрей Тихонович, род. 1926. Матрос.

КУЗЬМИН Иосиф Тихонович (1917–1991). Рядовой, телефонист, ЗФ. Ранен.

КУКОЛЕВ Николай Харитонович (1917–1964).

ЛОГУНОВ Александр Клементьевич, род. 1925.

ЛОГУНОВ Иван Иосифович (1905–1978). ЛФ.

ЛОГУНОВ Иван Федорович, род. 1918. Рядовой, пулеметчик 418 сп. Ранен.

ЛОГУНОВ Исаак Иванович (1915–1992). 609 БАО.

ЛОГУНОВ Лев Клементьевич (1905–1961).

ЛОГУНОВ Николай Дмитриевич (1926–1981). 1-й ДВФ.

ЛОГУНОВ Федор Иванович, род. 1913.

ЛОГУНОВ Федор Федорович (1926–2001). Рядовой, стрелок, 1-й ДВФ.

МАКСИМОВ Василий Кириллович.

МАКСИМОВ Илья Кириллович, род. 1913.

МАЛЬЦЕВ Николай Иванович (1905–1949).

МАЛЬЦЕВ Николай Николаевич (1917–2002). Майор, 64, 851 сп, 94 сд, 36 А.

МАЛЬЦЕВ Степан Андреевич (1923–1948).

МАРКОВ Алексей Васильевич (1925–1995). Сержант, санинструктор 899 сп, 1-й БФ.

МЕДВЕДЕВ Анатолий Иванович, род. 1925.

МЕДВЕДЕВ Феоктист Порфирьевич (умер в 1983).

МИТРОФАНОВ Иван Тимофеевич, род. 1910. Рядовой, автоматчик 81 тбр. Ранен.

МИТРОФАНОВ Константин Тимофеевич (1917–1995). Сержант, 61 сп, ЗФ. Ранен.

МИХЕЕВ Лев Алексеевич, род. 1902. БФ.

МЫШКИН Петр Дмитриевич (1908–1999). Рядовой, фельдшер пс.

НАУМОВ Тарас Владимирович (1908–1978). Рядовой, 3-й БФ.

НИКИТИН Алексей Константинович (1921–1955).

ПАВЛОВ Алексей Павлович (1894–1956). Бр. Ф.

ПАВЛОВ Василий Петрович, род. 1910. Рядовой, 102 абр.

ПАВЛОВ Иван Павлович (1896–1947).

ПАВЛОВ Петр Алексеевич, род. 1925. Мл. сержант, ком. отдел. 488 Уссурийского сп.

На страже Родины

Николай Николаевич Мальцев родился в д. Старое Ахпердино Батыревского района в 1917 г. После окончания Алатырского техникума путей сообщения поступил на работу в Муромское депо техником. А через год перебрался на Канашский вагоноремонтный завод, где трудился в группе конструкторов вплоть до призыва в ряды Красной Армии.

С марта 1939 г. Николай Мальцев – красноармеец 207-го отдельного строительного батальона Забайкальского военного округа. В начале Великой Отечественной войны его перевели в 64-й стрелковый полк 94-й стрелковой дивизии. Хотя смертельные схватки с врагом шли на западе, там, где служил наш земляк, тоже шла война: их стрелковая дивизия была выдвинута на прикрытие государственной границы, вдоль которой началось создание новых оборонительных позиций, строительство дорог и заграждений. Н. Мальцев уже в июне 1942 г. был зачислен в маршевое подразделение Забайкальского фронта. Ему доверили командовать взводом, а затем назначили заместителем командира роты 1-го отдельного батальона. С августа 1943 г. – он командир роты 851-го стрелкового полка 36-й армии.

За успешное выполнение приказов командования Николай Николаевич был награжден орденом Красной Звезды и многими медалями.

После войны он остался в рядах Советской Армии, работал преподавателем общевойсковой подготовки военно-учебных заведений. В 1960 г. майор Н. Мальцев уволен в запас. Трудился в областном Совете профсоюзов, председателем, секретарем областного Совета ВОИР в г. Улан-Удэ Бурятской АССР. Умер Н.Н. Мальцев в 2002 г.

ПАДИСОВ Александр Михайлович (1916–1978). Рядовой, УФ.

ПЕТРОВ Алексей Петрович, род. 1904.

ПЕТРОВ Иван Алексеевич (1926–2003). Ст. сержант.

ПЛЕШКОВ Александр Степанович (1925–1998). ДВФ.

ПЫРКИН Алексей Константинович (1923–1990). Сержант.

ПЫРКИН Василий Егорович, род. 1923.

ПЫРКИН Николай Константинович (1926–1983). Сержант, связист 919 ап.

ПЫРКИН Пантелеймон Константинович (1914–1945).

РЫБКИН Алексей Никитич.

РЫБКИН Василий Павлович (1919–1973). Рядовой, стрелок 282 сп.

РЫБКИН Николай Павлович (1922–1977). Рядовой, химик химб.

САВЕЛЬЕВ Василий Клементьевич (1926–2000).

САВЕЛЬЕВ Евдоким Клементьевич (1924–1976). Рядовой, стрелок 204 сп.

САВЕЛЬЕВ Семен Клементьевич (1902–1968). ЗФ. Ранен.

САЙМИН Михаил Федорович, род. 1924.

САЛМИН Александр Илларионович, род. 1925.

САЛМИН Иван Афанасьевич (умер в 1955). Контужен.

САЛМИН Иван Николаевич (1910–1973). Рядовой, стрелок 123 сп. Трижды ранен.

САЛМИН Иван Петрович (1914–1970). Рядовой, стрелок 215 сп. Ранен.

САЛМИН Михаил Васильевич (1927–1990). Сержант, ком. отдел. 478 обс.

САЛМИН Михаил Константинович (1920–1999). Рядовой, 281 сп.

САЛМИН Николай Осипович (1923–1985). Рядовой, стрелок 286 сп. Дважды ранен.

СЕМЕНОВ Пантелеймон Петрович (1906–1988). Контужен.

СЕПРИХАНОВ Григорий Павлович (1905–1976).

СОЛОВЬЕВ Константин Никитич, род. 1901.

СОЛОВЬЕВ Петр Никитич, род. 1899.

СТЕПАНОВ Лука Иванович, род. 1910. Рядовой, ручн. пулеметчик 596 сп. Ранен.

ТИТОВ Андрей Титович.

ФЕДОРОВ Илья Александрович (1909–1972).

ФЕДОРОВ Тихон Степанович (1913–1966). Рядовой, пулеметчик пулб. Ранен.

ФЕДОРОВ Филипп Прокопьевич, род. 1916. Сержант, 287 сп. Дважды ранен.

ФИЛИППОВ Алексей Миронович (1897–1975). 2-й УФ.

ФИЛИППОВ Павел Миронович.

ШЕКЕРОВ Илья Иванович, род. 1912.

ЯКОВЛЕВ Иван Яковлевич, род. 1922.

д. СТАРЫЕ ТОЙСИ

АНДРЕЕВ Павел Александрович (1907–1969).

БАРАНОВ Архип Афанасьевич (1900–1996). Рядовой, 144 сп.

БАРАНОВ Василий Николаевич (1922–1996). Мл. лейтенант, 67 ад.

БАРАНОВ Геннадий Петрович (1926–1973). Рядовой, автоматчик 541 сп.

БАРАНОВ Николай Архипович, род. 1924. Капитан, ком. отдел. ПТР, комвзвода авт, 3-й УФ.

БАРАНОВ Семен Афанасьевич (1908–1972). Рядовой, 1-й УФ.

БАРАНОВ Яков Афанасьевич (1905–1993). Рядовой, 1-й УФ. Ранен.

БАТМАНОВ Николай Иванович (1926–1993). Рядовой, автоматчик 541 оп, 393 сд, 25 А, 1-й ДВФ.

БЕЗЗУБОВ Василий Алексеевич (1909–1985).

БЕЗЗУБОВ Иван Алексеевич (1913–1984). Рядовой, шофер 304 отд. автб.

ВОРОБЬЕВ Максим Сергеевич (1895–1970).

ГОЛОВИНСКИЙ Федот Дмитриевич (1909–1971). Рядовой, стрелок 1134 сп.

ГОРШКОВ Алексей Григорьевич (1918–1987). Рядовой, шофер 799 отд. автб.

ГОРШКОВ Никита Константинович (1901–1964). ВФ.

ГОРШКОВ Николай Никитич (1924–1990). Рядовой, автоматчик 1248 сп.

ДОЛГОВ Василий Петрович (1917–1974). 1-й ПФ.

ДОЛГОВ Михаил Герасимович (1904–1985). Ст. лейтенант, ППГ-4397, 1-й БФ.

ДОЛГОВ Николай Васильевич (1923–1977). Мл. сержант, стрелок 210 об.

ДОЛГОВ Николай Николаевич, род. 1926. 541 сп 393 сд, 25 А, 1-й ДВФ.

ЕВДОКИМОВ Герасим Евдокимович (1901–1973). 2-й УФ.

ЖЕРЕБЦОВ Василий Петрович (1925–1997). Рядовой, стрелок 1093 сп. Ранен.

ЖЕРЕБЦОВ Ефим Тихонович (1906–1956). Рядовой, стрелок сп.

ЗАЙЦЕВ Александр Степанович (1919–1987). Мл. сержант, стрелок 87 гв. сп. Ранен.

ЗАЙЦЕВ Василий Куприянович, род. 1924.

ЗАЙЦЕВ Василий Степанович (1925–1983). Старшина, писарь 80 морб.

ЗАЙЦЕВ Петр Егорович (1913–2002). Сержант, 55 А, Ст. Ф. Ранен.

ЗАЙЦЕВ Семен Николаевич (1921–1996). Рядовой, стрелок 961 сп, 2-й УФ.

ЗАЙЦЕВ Степан Петрович (1897–1958). Рядовой, 2-й БФ.

ЗАПЛАТКИН Александр Илларионович (1923–2003). Рядовой, 21 ап, ЛФ. Ранен.

ЗАПЛАТКИН Георгий Васильевич (1925–2002). Рядовой, 854 сп, 1-й ДВФ.

Как мы форсировали Днепр

(Из воспоминаний Николая Архиповича Баранова)

Н.А. Баранов, уроженец д. Старые Тойси Батыревского района, в ряды Красной Армии был призван в мае 1942 г. и направлен на учебу сначала в Ярославское летное, а затем Ивановское пехотное училище младшего комсостава. После учебы отправили на фронт, где Николай Баранов был назначен командиром отделения ПТР. В 60 км от Харькова на р. Северский Донец молодые воины приняли боевое крещение. Это было в декабре 1942 г., а в сентябре 1943 г. их 114-й особый истребительный батальон в составе 3-го Украинского фронта вышел на огневой рубеж к Днепру.

– Батальон уже несколько дней шел с боями, – вспоминает Николай Архипович. – В ночь переправы десять понтонных лодок с десантниками на буксире стали переправляться на правый берег. И тут же немцы открыли беспорядочный огонь. Наша артиллерия, прикрывая нас, вела массированный обстрел вражеских позиций. Лодки плясали на волнах, а старшина Акулов у всех на виду громогласно шутил: «Зря, фриц, на мушку берешь, акула и в воде не тонет, и в огне не горит».

Как только лодка коснулась берега, мы ринулись на окопы противника с громким «Ура!». Начались рукопашные поединки, стрельба в упор. Немцы, не выдержав натиска, побежали. Не теряя ни минуты, мы стали занимать более удобные позиции для круговой обороны.

...Внезапно стали доноситься рев моторов и лязг гусениц. На нас в сопровождении бронетранспортеров двигались десятки танков, а за ними цепи солдат... Мы вновь услышали волевой голос старшины: «Приготовиться! Танки – на прицел!..».

Вдруг на головном немецком танке взметнулось пламя, он круто повернулся и остановился, подставив бок для стрельбы в упор. Еще два танка и бронетранспортер постигла та же участь. Остальные, стреляя на ходу, стали отходить и вскоре скрылись в лощине. На поле брани остались трупы немецких солдат.

Одну за другой отбили мы две атаки: сперва танковую, потом атаку автоматчиков. Ждали третью. К тому времени я лишился своего напарника – сибиряка Степана Иванова. В минуты затишья ко мне приполз автоматчик и включился в расчет вторым номером. В самое критическое время появился старшина. «Жив ли мой комиссар?» – услышали мы его голос. Слова эти относились ко мне, поскольку я тогда был секретарем комсомольской ячейки.

«Живы, товарищ старшина. Бьем гадов!» – был наш ответ.

Войну Николай Архипович Баранов закончил в Вене командиром взвода автоматчиков. Был два раза ранен. За мужество и отвагу награжден орденами Красной Звезды, Отечественной войны I и II степени, медалью «За отвагу» (дважды).

После демобилизации работал учителем, занимал ряд ответственных должностей в советских и партийных органах района и села. Живет в г. Новочебоксарск.

ЗАПЛАТКИН Кузьма Илларионович (1914–1998). Рядовой, стрелок 210 сп.

ЗАПЛАТКИН Леонид Алексеевич (1924–1993). Рядовой, 234 зап. сп. Ранен.

ЗАПЛАТКИН Филипп Александрович (1906–1949).

ЗАПЛАТКИНА Лидия Александровна, род. 1924. ПВО г. Москва.

КАЗАКОВ Филипп Алексеевич (1915–1952).

КИРГИЗОВ Никандр Трофимович (1912–1961).

КИРГИЗОВ Петр Трофимович (1905–1965).

Мудрый и любимый сельчанами руководитель

Михаил Герасимович Долгов родился в 1904 г. в д. Старые Тойси. В 1926–1928 гг. служил в РККА. Выросший в крестьянской семье и обладавший организаторской жилкой, Михаил Долгов в 1931 г. организовал в своей деревне первый колхоз. После четырехлетнего руководства хозяйством его выдвигают на должность председателя райпрофсовета.

В июле 1941 г. Михаил Герасимович был призван в действующую армию. Тридцатисемилетний опытный хозяйственник на фронте был востребован как техник-интендант. В сложнейших условиях фронтовой жизни выполнял он задачи снабжения полка продовольствием, обмундированием, всем необходимым для солдата. При этом нередко попадал в зону ожесточенных боев, артиллерийского огня и бомбежек противника. Фронтовые его дороги пролегли от Сталинграда до Берлина. За мужество, преданность делу старший лейтенант Долгов был награжден орденом Красной Звезды, медалями «За оборону Сталинграда», «За освобождение Варшавы», «За взятие Берлина».

До 1947 г. он оставался в Группе Советских оккупационных войск в Германии. В феврале 1947 г. вернулся на родину. Труженики артели избрали его своим председателем. 21 год руководил М.Г. Долгов колхозом «Гвардеец». За этот период колхоз дважды укрупнялся с пятью соседними хозяйствами и стал одним из самых высокоэффективных сельхозпредприятий Чувашской Республики и Российской Федерации. Колхоз славился высокой агротехникой, передовой технологией производства продукции животноводства, научной организацией труда.

М.Г. Долгов являлся инициатором многих ценных начинаний, умело подбирал и воспитывал кадры, поднимал на должный уровень культуру быта и труда сельчан, был чутким и отзывчивым руководителем. Под его руководством преобразились все деревни, входящие в колхоз «Гвардеец». Строились добротные дома. Жизнь сельчан стала краше и богаче. От стара до мала его ласково и любовью называли наш бабай (дед)-кормилец.

За заслуги перед Родиной М.Г. Долгову присвоено высокое звание Героя Социалистического Труда. Он награжден орденами Ленина (дважды), Трудового Красного Знамени (дважды). Ему присвоено почетное звание заслуженного агронома Чувашской АССР, неоднократно был участником ВДНХ, трижды награждался Большими золотыми медалями. За выдающиеся заслуги по развитию сельскохозяйственного производства М.Г. Долгов занесен в Почетную Книгу Трудовой Славы и Героизма Чувашской АССР. Он был депутатом Верховных Советов СССР и Чувашской АССР, членом Совета Центросоюза потребкооперации СССР. Умер Михаил Герасимович Долгов в 1985 г.

КОЗЛОВ Тимофей Максимович (1901–1972).

КОЗЛОВА Валентина Тимофеевна, род. 1924.

КОЛПАКОВ Александр Филиппович (1924–1984).

КОЛПАКОВ Филипп Иванович (1898–1980). Рядовой, стрелок 166 сп. Ранен.

КОШКИН Аркадий Леонтьевич (1911–1955).

КОШКИН Павел Леонтьевич (1914–1977).

КРЫСОВ Иван Михайлович (1905–1959). Рядовой, 3-й УФ. Ранен.

КРЫСОВ Петр Павлович (1924–1979). Рядовой, 331 сп, 3-й УФ.

КУДРЯВЦЕВ Василий Викторович (1907–1975).

КУЗНЕЦОВ Александр Васильевич (1926–2000). Рядовой, 541 сп 25 А, 1-й ДВФ.

Владимир Николаевич Кузнецов

В сентябре 1941 г. в числе 12 комсомольцев Батыревского района восемнадцатилетний Владимир Кузнецов добровольно стал солдатом лыжного полка. После краткосрочной учебы в военном училище полк отправлен в Архангельскую область. На железнодорожной станции Няндомо бойцы получили оружие, боеприпасы, лыжи, продукты и, совершив 600-километровый бросок, добрались до места назначения. Впереди был враг.

– В новогоднюю ночь наша бригада пошла в наступление по льду Онежского озера. Не успели дойти до берега – артиллерия врага открыла ураганный огонь. Хотя с нашей стороны были большие потери, мы достигли берега. Не выдержав нашего натиска, финны побежали, бросая окопы, блиндажи и укрепления. Однако вскоре враг опомнился и стал яростно нападать, окружил нас со всех сторон. Пять дней непрерывных боев истощили наши силы. Мой разведвзвод оставили в арьергарде для прикрытия. Остальные силы ринулись в прорыв...

Взвод наш был целиком из чувашских бойцов. Нас осталось всего четверо, остальные погибли, прикрывая отход. Мы тащили с собой еще раненого лейтенанта Симоненко. За отвагу и смелость в бою всех нас, четверых, наградили медалью «За отвагу», — рассказывал В.Н. Кузнецов.

В апреле 1942 г. 72 десантника на аэросанях скрытно добрались в тыл врага и уничтожили огневые точки, блиндажи и укрепления. Опомнившиеся финны с самолетов стали бомбить и стрелять пулеметами отходящих десантников. В том бою тяжело ранили в ногу Владимира Кузнецова, но боевые друзья его не бросили, спасли ему жизнь.

4 сентября 1944 г. финны капитулировали. Карельский фронт был расформирован. Часть, где служил Кузнецов, была переведена в г. Архангельск, а его направили в военно-политическое училище, по окончании которого он продолжал воевать. Кроме медали, он получил орден Отечественной войны II степени.

После войны В.Н. Кузнецов вернулся в родную деревню и до выхода на пенсию работал учителем и директором школы.

КУЗНЕЦОВ Валентин Михайлович (1923–1988).

КУЗНЕЦОВ Василий Алексеевич (1909–1945). Рядовой, ЗФ.

КУЗНЕЦОВ Владимир Николаевич (1923–1992). Ст. лейтенант, 1044 сп, КФ.

КУЗНЕЦОВ Владимир Нилович (1925–1986).

КУЗНЕЦОВ Ефим Иванович (1901–1948). Рядовой, ВФ.

КУЗНЕЦОВ Иван Иванович (1899–1977). Рядовой, стрелок 1015 сп.

КУЗНЕЦОВ Леонид Нилович (1923–1979). Ст. лейтенант, 88 сд, ЗФ.

КУЗНЕЦОВ Николай Игнатьевич (1899–1986). Рядовой, стрелок 1187 сп.

КУЗНЕЦОВ Нил Александрович (1901–1948). Рядовой, ЗФ. Ранен.

КУЗНЕЦОВ Павел Ефимович (1920–1992). Ст. сержант, стрелок 166 сп, 1-й УФ.

КУЗНЕЦОВ Павел Игнатьевич (1894–1970).

КУЗНЕЦОВ Петр Иванович (1917–1996). Сержант, ком. отдел. 31 отд. техр.

КУЗНЕЦОВА Перасковья Гавриловна, род. 1924. ПВО.

МАРШЕВ Александр Миронович (1925–2002). Матрос, стрелок 197 сп.

МАРШЕВ Георгий Ильич (1907–1970).

МАРШЕВ Дмитрий Ильич (1894–1963). Рядовой.

МАРШЕВ Михаил Алексеевич (1909–1999). Рядовой, 169 сп, 33 А, ЗФ. Дважды ранен.

МЕДВЕДЕВ Варсанофий Григорьевич, род. 1918. Рядовой, ЮЗФ.

Воля к победе

У каждого человека свой жизненный путь. Павел Ефимович Кузнецов в течение 15 лет не знал, что ему за героизм и мужество в боях с немецкими фашистами в 1944 г. присвоено высокое звание Героя Советского Союза. И вот в июне 1959 г. Павла вызвали в штаб Приволжского военного округа и командующий округом прикрепил к его груди орден Ленина и Золотую Звезду Героя.

Уроженец д. Старые Тойси Павел Кузнецов в 1940 г. стал молодым красноармейцем на западной границе страны. И здесь он упорно учился военному делу, в совершенстве овладел специальностями пулеметчика и разведчика. С фашистами встретился уже в первые дни войны.

...В начале ноября 1943 г. наши войска подошли к Киеву. 465-й полк, где одним из отделений командовал старший сержант Кузнецов, занял позицию у шоссе Киев–Житомир. Перед дивизией стояла задача перерезать его и не дать противнику возможности использовать для подброски сил к Киеву.

Бойцы продолжали наступать. Но вот перед ними ожила огневая точка, и солдаты вынуждены были залечь. «Старший сержант Кузнецов, – приказывает комбат, – возьмите двух солдат и уничтожьте этот проклятый дзот, откройте дорогу для наступления».

Вражеский дзот с тремя амбразурами казался неприступной крепостью. Подобраться к нему почти невозможно. Когда батальон открыл сильнейший огонь по врагу, трое смельчаков поползли в обход дзота. Одетые в маскхалаты, умело приспосабливаясь к местности, они бесшумно добрались до огневой точки. Пулеметчики врага не успели опомниться, как в амбразуру полетели одна за другой три противотанковые гранаты. Затем Кузнецов прыгает в траншею противника и в рукопашной схватке уничтожает четырех гитлеровских солдат. В это время из-за поворота выскочили еще два фрица, но короткая очередь автомата сразила их наповал. Путь для наступления батальона был открыт.

Ликвидация огневой точки позволила захватить высоту, через которую проходила шоссейная дорога. А путь на запад для фашистов, находившихся в Киеве, был перерезан. Через день дивизия овладела частью Киева. В уличных боях старший сержант Кузнецов действовал так же смело, за что был награжден медалью «За отвагу».

Красная Армия продолжала наступление, освобождая города и села от фашистской нечисти. В одном из боев в начале 1944 г. П. Кузнецов был ранен и только через шесть месяцев после излечения он догоняет своих на Ленинградском фронте, принимает участие в изгнании врага из Эстонии, Латвии, затем в составе Прибалтийского фронта добивает остатки окруженной Курляндской группировки врага.

Вернулся П.Е. Кузнецов в родную деревню в конце 1945 г. и почти сорок лет работал кузнецом. В мирное время был награжден медалями «За трудовую доблесть» и «За трудовое отличие». Умер он в 1992 г.

МЕДВЕДЕВ Гурий Александрович, род. 1924. Рядовой, сапер 193 зап. сп. Ранен.

МЕДВЕДЕВ Петр Григорьевич, род. 1914. Рядовой, стрелок 1288 сп. Ранен.

МИХАЙЛОВ Нил Васильевич (1910–1994). Ст. сержант, 75 сд. Ранен.

МЯСНИКОВ Иван Захарович (1907–1987). Рядовой, стрелок сп. Ранен.

МЯСНИКОВ Иван Максимович (1927–1998). Рядовой, стрелок 57 зап. сп.

НЕМЦОВ Алексей Степанович (1925–1981). Рядовой, столяр 378 мор. стройбата.

НЕМЦОВ Василий Степанович (1923–1987). Мл. сержант, стрелок 386 зап. сп. Ранен.

НУРСОВ Василий Кузьмич (1923–1975).

НУРСОВ Николай Иванович (1917–1993). Ефрейтор, телефонист 349 обс.

ПАВЛОВ Николай Николаевич (1917–1985). Сержант, 98 сп, 3-й УФ.

ПЕРЕПЕЛКИН Авраам Васильевич (1916–1964). Рядовой, ЗФ.

ПЕРЕПЕЛКИН Александр Григорьевич (1924–1971).

ПЕРЕПЕЛКИН Алексей Егорович, род. 1910. Сержант, стрелок 886 сп. Ранен.

ПЕРЕПЕЛКИН Алексей Тимофеевич (1912–1971). Рядовой, стрелок 36 сп. Ранен.

ПЕРЕПЕЛКИН Афанасий Васильевич (1907–1964). Рядовой, стрелок сп. Дважды ранен.

ПЕРЕПЕЛКИН Гаврил Романович, род. 1923. Рядовой, наводчик 5 гв. минп. Ранен.

ПЕРЕПЕЛКИН Григорий Иванович (1896–1983). Ст. лейтенант, 110 МСБ, 52 А, ЛФ. Ранен.

ПЕРЕПЕЛКИН Куприян Платонович (1898–1961).

ПЕРЕПЕЛКИН Михаил Иванович (1908–1982). Рядовой, ЛФ. Дважды ранен.

ПЕРЕПЕЛКИН Никандр Тимофеевич (1900–1954). Ефрейтор, ад. Ранен.

ПЕРЕПЕЛКИН Петр Константинович, род. 1917. Рядовой, стрелок 71 отд. сбр.

ПЕРЕПЕЛКИН Спиридон Иванович (1904–1991). Рядовой, 149 сд, ЗФ. Ранен.

ПЛАСКИН Василий Егорович (1917–1993). Рядовой, 42 ап 41 гв. д., Кал. Ф. Ранен.

ПЛАСКИН Геннадий Александрович (1922–1998).

ПЛАСКИН Гурий Александрович (1924–1983). Сержант, снайпер 363 сп. Ранен.

ПЛАСКИН Семен Егорович (1908–1962).

ПЛАТОНОВ Михаил Платонович (1909–1969). Рядовой.

ПЛАТОНОВ Николай Куприянович (1923–1983). Рядовой, стрелок 1408 отд. сп.

ПЛЕШКОВ Александр Игнатьевич (1918–1955).

ПЛЕШКОВ Дмитрий Игнатьевич (1921–1966). Рядовой, разведчик 95 сд. Ранен.

ПЛЕШКОВ Зиновий Иванович (1921–1997). Ефрейтор, ПФ. Ранен.

ПЛЕШКОВ Михаил Афанасьевич (1906–1985). Рядовой, 54 сп, Кал. Ф. Ранен.

ПЛЕШКОВ Михаил Давыдович (1915–1991). Рядовой, стрелок 1185 сп, БФ. Ранен.

ПЛЕШКОВ Тимофей Александрович (1895–1974). Рядовой, 3-й БФ.

РЫБАКОВ Арсений Александрович (1924–1973). Рядовой, пулеметчик 419 зап. п. Ранен.

РЫБАКОВ Василий Фролович (1919–1999).

РЫБАКОВ Дмитрий Данилович (1906–1997). Ефрейтор, 358 гужетрансп. р.

РЫБАКОВ Николай Александрович (1921–1993). Рядовой, стрелок 2 сп НКВД.

РЫБАКОВА Полина Григорьевна, род. 1923. Рядовая, 1-й БФ.

СИДОРОВ Василий Сидорович (1917–1959).

СОРОКИН Георгий Леонтьевич, род. 1920.

СОРОКИН Семен Павлович (1920–1980).

СОРОКИН Тихон Алексеевич, род. 1924.

СУРКОВ Анисим Иванович (1906–1971). Рядовой, ЛФ.

СУРКОВ Петр Иванович (1909–1961). Рядовой, стрелок 55 сп, ЛФ. Ранен.

ТИТОВ Иван Константинович (1905–1953). Рядовой, Ст. Ф.

ТОРГОВЦЕВ Александр Дмитриевич (1910–1975). Рядовой, ЗФ.

ТОРГОВЦЕВ Арсений Филиппович (1911–1994). Рядовой, стрелок 1339 сп.

ТОРГОВЦЕВ Василий Филиппович, род. 1915.

ФЕДОРОВ Емельян Андреевич (1917–1954).

ХАРИТОНОВ Александр Алексеевич (1913–1957). Рядовой, ЗФ.

ЩУКИН Василий Пименович (1923–1982). Рядовой, 1319 сп, 50 А, ЗФ. Ранен.

ЩУКИН Павел Александрович (1896–1974).

д. ТАТАРСКИЕ ТИМЯШИ и д. МАЛЫЕ ШИХИРДАНЫ

АБДРАХМАНОВ Алялетдин Ялалетдинович (1924–1998). Рядовой, 346 орс, 3-й УФ.

АЛЕЕВ Хабибулла Сафиуллович, род. 1921. Гв. ст. сержант, стрелок 6, 83 сп, 2-й УФ. Трижды ранен.

АХМАДУЛЛИН Хабибулла Ахмадуллович (1916–1991).

АХМЕТОВ Минач Низамович (1923–1981).

ГАЙЗАТУЛЛИН Гафиятулла Гайзатуллович (1911–2000).

ГАЙЗАТУЛЛИН Нагимулла Негматуллович, род. 1921.

ГАЙЗАТУЛЛИН Фаткулислам Гайзатуллович (1925–2001). ДВФ.

ГАЛИАСКАРОВ Зиганша Галиаскарович, род. 1911.

ГАЛИУЛЛИН Аседулла Галиуллович (1919–1978). Рядовой, 1249 сп. Трижды ранен.

ГАЛИУЛЛИН Зейдулла Галиуллович (1914–1964). ЛФ.

ГАЛЛЯМОВ Нургали Галлямович (1906–1976). Рядовой, 4-й УФ. Ранен.

Мубинов Зарифулла Мубинович

Родился 7 октября 1915 г. в с. Шыгырданы. В 1927 г. семья переселилась в д. Малые Шихирданы. В 1939 году З. Мубинова назначили бригадиром. Но в этой должности ему долго работать не пришлось: началась война. В начале сентября 1941 г. он был мобилизован в ряды Красной Армии и уже в конце того же года вступил в бой с наступающим на Москву врагом. 25-я стрелковая дивизия, где Зарифулла получил боевое крещение, входила в состав Калининского фронта, войска которого активной обороной надолго сковали большие силы противника, не позволив их перебросить под Москву.

Но под натиском превосходящих сил врага дивизии пришлось отступать. Зарифуллу Мубинова, учитывая его способности, направили в школу командиров, по окончании которой его назначили командиром отделения минометчиков 81-го полка. В составе этой части он участвовал в операциях по освобождению городов Харьков, Полтава. Во время одного из боев был ранен в нижнюю челюсть, но не покинул поле боя, продолжал командовать. В госпитале г. Горький ему сообщили, что он награжден орденом Красной Звезды. В 1944 г. его демобилизовали по ранению.

Вернувшемуся домой З.М. Мубинову вновь доверили возглавить бригаду. Фронтовик оправдал доверие: бригада стала получать высокий урожай зерновых и других сельхозкультур. За умелую организацию труда З.М. Мубинов награжден орденами Трудового Красного Знамени, «Знак Почета».

ГАЛЯЛЕТДИНОВ Кешаф Шамсутдинович, род. 1924. Ст. лейтенант, гв. минп, 8 А. Ранен.

ГАЛЯЛЕТДИНОВ Шамсутдин Галялетдинович (1899–1987). 2-й УФ.

ГАФУРОВ Абдулхат Ахмедуллович, род. 1925. Рядовой, стрелок 270 сп. Ранен.

ГАФУРОВ Сабирулла Гафурович (1900–1986). Рядовой, 307 отд. инжб. Трижды ранен.

ГАФУРОВ Сейфутдин Гафурович (1904–1987). Рядовой, 31 отд. ад. Ранен.

ГИСМЕТДИНОВ Минсагир Гисметдинович, род. 1921. Капитан, 311 БАО, ЗФ. Контужен.

ДАВЛЕТШИН Ахиатша Давлетшинович (1903–1979).

ДИМУХАЛИБОВ Халим Димухалибович, род. 1899. Стрелок, 150 сп. Дважды ранен.

ЗАББАРОВ Забир Заббарович, род. 1900. 2-й УФ.

ЗАББАРОВ Насыр Заббарович (1900–1977). 2-й БФ.

ЗАКИРОВ Забирзян Закирович (1900–1974). 2-й УФ.

ЗАРИПОВ Сиразетдин Зарипович (1921–2001).

ЗИННУРОВ Загит Ахметович (1921–2001). Рядовой, ЗФ.

КАМАЛЕТДИНОВ Зиатдин Камалетдинович (1905–1967).

КАРАМА Галлям Шарафутдинович (1898–1982). Рядовой, ЗФ. Ранен.

МАГАЗАТУЛЛИН Хабибулла Магазуллович, род. 1923.

МАКОВ Асфандияр Хаертдинович, род. 1925. Сержант, 454 сп, 365 сд.

МАКОВ Гималетдин Ямалетдинович, род. 1909. Рядовой, 43 А, ЗФ. Дважды ранен.

МИНАЗЕТДИНОВ Бедертдин Миназетдинович (1907–1991). Рядовой, 607 отд. сапб, 10 А, ЗФ. Ранен.

МИНАЗЕТДИНОВ Гималетдин Миназетдинович, род. 1922.

МУБИНОВ Арифулла Мубинович (1913–2001). Рядовой, БФ.

МУБИНОВ Зарифулла Мубинович, род. 1915. Рядовой, 25 гв. минд.

МУЛЮКОВ Мубаракша Ахметович (1918–1990). Сержант, 96 отд. абр, 2-й УФ.

МУХАМЕДОВ Халик Мухамедович (1911–1966). Рядовой, ЗФ.

САДЫКОВ Еерим Садыкович (1912–1996). Гв. сержант, 127 тп, 6 тк, ЗФ. Ранен.

САЛАХУТДИНОВ Галяутдин Салахутдинович (1899–1981). Рядовой, 1003 ап. Ранен.

САЛАХУТДИНОВ Керамутдин Салахутдинович (1910–1992). Рядовой, 2-й УФ.

САЛЕЕВ Галляметдин Ямалетдинович (1910–1976). Рядовой, ЛФ.

САЛЕЕВ Кешаф Ямалетдинович.

САЛИХОВ Мубаракша Назыпович (1925–2001). Рядовой, пулеметчик 488 сп.

САФИН Семигулла Гаятуллович, род. 1924. Матрос, ПФ.

ТУХВАТУЛЛИН Нурулла Зелалетдинович (1904–1971). 1-й БФ.

ФАСХУТДИНОВ Гельметдин Фасхутдинович (1895–1964).

ФАСХУТДИНОВ Насретдин Фасхутдинович, род. 1899. 3 гр. упр. пож. охр.

ФАСХУТДИНОВ Ризатдин Гельметдинович (1918–2001).

ФАСХУТДИНОВ Сиразетдин Гельметдинович (1927–2000). ЗФ.

ХАТЯМОВ Кебир Ялалетдинович (умер в 2001).

ХАФИЗОВ Каюм Латыпович (1916–1988). Рядовой, 119 габ, ЗФ.

ХАФИЗОВ Харис Латыпович (1914–1968). Мл. сержант, стрелок 48 сп.

ХИСАМУТДИНОВ Шавгали Хисамутдинович, род. 1916.

ХУСЕИНОВ Абдулахат Зиатдинович, род. 1923.

ШАРАФУТДИНОВ Бедертдин Шарафутдинович (1909–1992). Рядовой, 1067 сп. Ранен.

ШАРАФУТДИНОВ Фасхутдин Шарафутдинович (1903–1994). Рядовой, 3-й УФ. Ранен.

ЯКУШЕВ Някип Шакирович (1914–1992). Ст. лейтенант, 1229 сп, ЗФ. Ранен.

Туруновская сельская администрация

с. ТУРУНОВО

АЛЕКСЕЕВ (ВАСЮТКИН) Александр Алексеевич (1909–1995). Рядовой, сапер сапп.

АЛЕКСЕЕВ Александр Иванович, род. 1924. Ст. сержант, 1119 зенап, 8 отд. зенад, Вор. Ф, 1-й УФ.

АЛЕКСЕЕВ Иван Иванович (1921–2000). Мл. лейтенант, ком. политотдела танковых и артиллерийских полков. Контужен.

АЛЕКСЕЕВ Михаил Дмитриевич (1918–2000). Мл. сержант, наводчик, артиллерист, картографист 361 зап. сп, 69, 387 ап, 1-й ПФ.

АНТОНОВ Михаил Александрович (1899–1979). Рядовой, стрелок 208, 976 сп, 199 ор. Ранен.

АНТОНОВ Николай Михайлович (1926–1960). Матрос. Ранен.

БОРОДКИН Иван Иванович (1919–1973). Рядовой, 225 ап, 132 сп.

ВАСИЛЬЕВ Дмитрий Васильевич (1906–1982). Сержант, УФ.

ВАСИЛЬЕВ Иван Васильевич (1911–1967). Мл. сержант, стрелок 359 зап. сп, минометчик 357 сп, механик 60 автп.

ВАСИЛЬЕВ Тимофей Васильевич (1899–1983). Рядовой, кузнец 61 отд. эждр, плотник 40 вждб. Контужен.

ВОРОБЬЕВ (ТИХОНОВ) Владимир Осипович (1912–1955). Рядовой, стрелок 321 сп.

ГАВРИЛОВ Макар Филиппович (1912–1989). Лейтенант, 118 сп 27 сд, 387 сп 4 д., 239 сп 27 сд, СФ, КФ.

ГОРДЕЕВ Дмитрий Романович, род. 1912. Рядовой, стан. пулеметчик 126 сп. Трижды ранен.

ГРУЗДЕВ Федор Федорович.

ДУМИЛИН Алексей Петрович (1919–1984). Рядовой, электромеханик, водитель 64 отд. электротех. р., 3 гв. автп. Ранен.

ДУМИЛИН Иван Васильевич (1921–1996). Рядовой. Дважды ранен.

ДУМИЛИН Илья Алексеевич (1912–1990). Рядовой, стрелок 491 сп, 2-й УФ. Ранен.

ДУМИЛИН Николай Николаевич, род. 1915. Рядовой, телефонист 25 ап, 116, 600 гв. ап. Ранен.

ДУМИЛИН Никон Петрович (1913–1985). Сержант, связист 701 сп. Ранен.

ДУМИЛИН Павел Николаевич (1912–1975). Мл. сержант, стрелок 445 зап. сп, 43 гв. сп. Дважды ранен.

ДУМИЛИН Петр Васильевич (1926–2003). Старшина, авиамеханик-моторист 25 зап. авп.

ДУМИЛИН Тихон Владимирович (1912–1993). Рядовой, артиллерист 491 сп, 25 ап, 100, 116 гв. ап. Ранен.

ЕМЕЛЬЯНОВ Алексей Николаевич (1908–1977). Рядовой, стрелок 124 отд. ср, 4 особ. лыжбр, 109 отд. р. охраны арм. базы.

ЕМЕЛЬЯНОВ Иван Васильевич (1921–1991). Рядовой, стрелок 281 сп.

ЕМЕЛЬЯНОВ Николай Васильевич (1908–1991). Мл. сержант, ком. отдел. 49 сп, 164 военно-строит. отряда. Ранен.

ЕМЕЛЬЯНОВ Николай Иванович (1909–1988). Рядовой.

ЕМЕЛЬЯНОВ Никон Васильевич (1914–1988). Рядовой, артиллерист. Дважды ранен.

ЕРМОЛАЕВ Иван Ильич (1926–1996). Рядовой. Дважды ранен.

ИБЕТОВ Иван Максимович (1912–1990). Рядовой.

ИЛЕМЕНОВ Анисим Алексеевич.

ИЛЕМЕНОВ Никандр Алексеевич, род. 1907. Рядовой, стрелок 95 зап. сп, минометчик 169, 369 отд. пулаб.

ИЛЕХМЕТОВ Алексей Иванович (1919–1981). Ефрейтор, артиллерист 330 отд. ад.

ИЛЕХМЕТОВ Василий Федорович (1915–1981). Ст. сержант, ком. орудия 90 279, 1571 зап. ап.

ИЛЕХМЕТОВ Иван Андреевич (1900–1977). Рядовой, 25 зап. ап, стрелок 146 гв. сп, 1245 сп. Ранен.

ИЛЕХМЕТОВ Иван Григорьевич (1924–2001). Лейтенант, 479 гап, 134 гв. ап, 64 гв. сд, ЛФ, ПФ. Дважды ранен.

ИЛЕХМЕТОВ Михаил Александрович.

ИЛЕХМЕТОВ Николай Александрович.

ИЛЕХМЕТОВ Петр Александрович (1920–1985). Рядовой, мл. ветфельдшер 178 зап. п., фельдшер 899 сп, телефонист 31 сд.

ИЛЕХМЕТОВ Федор Андреевич (1896–1947).

ИЛЬИН Василий Ильич.

ИСАЧКИН Василий Петрович (1910–1995). Рядовой, стрелок 56 сп, 285 отд. сб.

КАРПОВ Матвей Яковлевич (1914–1987). Матрос, ЧФл. Ранен.

КОННОВ Николай Сергеевич, род. 1927. Рядовой, стан. пулеметчик 3999 сп.

КОННОВ Петр Петрович.

КОННОВ Тит Павлович (1915–2002). Рядовой, пулеметчик 207 об. Контужен.

КОШКИН Иван Васильевич (1903–1969). Рядовой, стрелок 286, 36, 875, 204 сп. Дважды ранен.

КОШКИН Николай Николаевич (1921–2003). Мл. лейтенант, механик-водитель 63 отд. тб 57 тп, СЗФ. Ранен.

КОШКИН Петр Николаевич (1914–1998).

КРАСНОВ Александр Александрович (1921–1992). Рядовой, стрелок 281 сп, сапер 67 сд.

КРАСНОВ Виктор Александрович, род. 1924.

КРАСНОВ Иван Иванович (1907–1984). Рядовой, пулеметчик 128 д. Контужен.

КРАСНОВ Николай Егорович (1918–1973). Рядовой, кузнец 157, 244, 1120 сп.

КРАСНОВ Петр Павлович (1922–1975). Рядовой, КФ. Ранен.

КРАСНОВ Федор Васильевич, род. 1919. Рядовой, минометчик 96 минп, 5 сп. Ранен.

КРЫЛОВ Алексей Иванович (1910–1971). Рядовой, стрелок 232 сп. Ранен.

КРЫЛОВ Антон Васильевич (1908–1990). Рядовой, ЛФ, БФ. Дважды ранен.

КРЫЛОВ Дмитрий Васильевич (1906–1961). Рядовой, 739 арм. зенап, хозобслуживание 391 пол. прач. отряда. Ранен, контужен.

КРЫЛОВ Николай Владимирович, род. 1926. Рядовой, минометчик 213 сп, автоматчик 56 сд. Ранен, контужен.

КРЫЛОВ Петр Васильевич (1897–1963). Ст. сержант, артиллерист Амурской сд. Дважды ранен.

КРЫЛОВ Федор Михайлович (1926–1979). Рядовой, стрелок 95, 240 сп, п. войск НКВД.

КУЗЬМИН Иван Васильевич, род. 1924. Рядовой, стрелок 158, 260 сп, 291 отд. гв. минп. Ранен.

КУРМАНАЕВ (ТРОФИМОВ) Захар Трофимович (1915–1997). Гв. ст. сержант, 2 гв. сп, ЗФ, ЛФ, ЦФ. Ранен.

ЛАЗАРЕВ Георгий Егорович.

ЛАЗАРЕВ Дмитрий Иванович, род. 1925. Матрос, ТОФ.

ЛЯЛЬКИН Василий Гаврилович (1917–1980). Сержант, 1 гв. минп. Ранен.

МАКОГОН Никита Степанович (1920–1999). Ст. лейтенант, комвзвода 1236 ап, 14 А, 204 абр, 2-й БФ, КФ.

МЕДВЕДЕВ Максим Григорьевич (1914–1987). Рядовой, стрелок 41 зап. сп, сапер 246 инж. стройбата.

МЕДВЕДЕВ Семен Григорьевич (1908–1962). Ст. сержант, стрелок 23, 55 зап. сп, ком. отдел. 139 зап. сп. Ранен.

МИДАКОВ Дмитрий Александрович, род. 1925. Ст. матрос, в/ч 69261, ТОФ.

МИДАКОВ Иван Иванович (1906–1977). Рядовой. Трижды ранен.

МИХАЙЛОВ Аркадий Гаврилович.

МИХЕЕВ Иван Семенович (1912–1981). Рядовой, стрелок 336 сд. Дважды ранен.

ОРЛОВ Дмитрий Порфирьевич.

САВОСЬКИН Иван Иванович.

САМАКИН Александр Степанович (1903–1987). Рядовой, стрелок 1235, 222, 152 сп.

САМАКИН Дмитрий Васильевич, род. 1911. Рядовой, стрелок, автоматчик 158, 260 сп.

СОРОКИН Дмитрий Романович (1918–1994). Ст. матрос, кок 115 отд. сб, 125, 126 пмп.

СОРОКИН Емельян Иванович (1913–1994). Рядовой, стрелок 220 сп, 307 п. НКВД, 90 сп НКВД.

СОРОКИН Иван Николаевич (1903–1978). Рядовой. Четырежды ранен.

СОРОКИН Михаил Николаевич (1905–1988). Рядовой, стрелок 383, 757 сп, 183, 149 арм. зап. сп. Ранен.

СОРОКИН Николай Васильевич (1919–1982). Рядовой, ком. отдел. 354, 1018 сп. Ранен, контужен.

СОРОКИН Петр Иванович (1906–1980). Рядовой, СФ. Ранен.

СОРОКИН Петр Романович (1921–1970). Рядовой, сапп. Дважды ранен.

Участники Великой Отечественной войны д. Малое Батырево Туруновской сельской администрации 9 мая 1985 г. 1-й ряд (слева направо): Лампасов Герасим Константинович, Соловьев Виктор Романович, Каллин Василий Петрович, Михайлов Алексей Александрович, Алексеев Василий Федорович, Каллин Федор Григорьевич, Сергеев Василий Сергеевич;
2-й ряд (слева направо): Ильин Иван Федорович, Долматов Петр Никитич, Тихонова Вера Николаевна, Цветков Иван Дмитриевич, Кальметов Николай Федорович, Тихонов Иван Владимирович, Рубцов Алексей Антонович, Цветков Емельян Дмитриевич, Гаврилов Илья Гаврилович, Воробьев Василий Петрович, Владимиров Дмитрий Тихонович.

УГАСЕВ Антон Васильевич (1917–1997). Сержант, водитель 76 зенпрожп.

УГАСЕВ Николай Николаевич.

ШЕКЕЕВ Александр Петрович (1915–1971). Ефрейтор, столяр, автоматчик 207 сб.

ШЕКЕЕВ Иван Александрович (1926–1977). Рядовой, минометчик, 10 Уд. А. Ранен.

ШЕКЕЕВ Павел Александрович (1922–1953). Рядовой. Ранен.

ШУРЯШКИН Иван Евдокимович, род. 1923.

ШУРЯШКИН Николай Васильевич.

ШУРЯШКИН Семен Евдокимович (1925–1978). Старшина, ком. отдел. связи 359 зап. сп, 148 обс, 22 мехд. Ранен.

ЯКОВЛЕВ Николай Александрович (1924–1968). Рядовой, сп.

ЯЛУКОВ Александр Андреевич (1926–1995). Рядовой, стрелок 1407 отд. сп, ст. пулеметчик 541 сп.

ЯЛУКОВ Николай Петрович, род. 1924. Мл. сержант, санинструктор 757 сп, ком. оруд. 74 гв. сп, 149 зап. сп. Дважды ранен.

д. МАЛОЕ БАТЫРЕВО

АЛЕКСЕЕВ Василий Федорович (1916–1989). Матрос, артиллерист 104 пушап.

АЛЯКИН Владимир Степанович (1914–1978). Сержант, стрелок 4090 сп, ком. отдел. 85, 1263 сп. Дважды ранен.

АЛЯКИН Илья Степанович (1905–1975). Рядовой. Ранен.

АНДРЕЕВ Василий Андреевич (1909–1954). Рядовой, ст. пулеметчик 123 отд. пулб, минометчик 124 минп. Дважды ранен.

АНДРЕЕВ Федор Андреевич, род. 1917.

АФАНАСЬЕВ (ИЛЮТКИН) Никита Афанасьевич (1908–1958). Мл. сержант, минометчик 95 сп, ком. отдел. 356 опулаб.

ВЛАДИМИРОВ Дмитрий Тихонович (1906–1988). Рядовой, стрелок 56, 864 сп, связист 620 опс, 256 тп, ЛФ. Дважды ранен.

ВОРОБЬЕВ Василий Петрович, род. 1923. Рядовой, стрелок 57 сд. Ранен.

13. Заказ № К-5143.

ВЬЮШКИН Василий Давыдович, род. 1903.

ГАВРИЛОВ Илья Гаврилович (1905–1997). Рядовой, связист 264 орс. Ранен.

ГОРДЕЕВ Василий Николаевич (1921–1984). Рядовой, стрелок 281 сп 67 д., ПФ.

ГРИГОРЬЕВ (ОДИНОКОВ) Терентий Егорович (1908–1952). Рядовой, минометчик 356 отд. пулаб.

ДОЛМАТОВ Никита Долматович (1900–1973). Рядовой, 470 арм. зенап.

ДОЛМАТОВ Петр Никитич, род. 1926. Рядовой, минометчик, автоматчик 256, 26, 119, 360 сп. Ранен.

ИВАНОВ Афиноген Никонорович, род. 1918.

ИВАНОВ Николай Иванович (1901–1982). Рядовой, повозочный 5 гужетранс. б., стрелок 69, 1069 сп. Ранен.

ИЛЬИН Иван Федорович (1918–1994). Ст. сержант, телефонист 38 авиабазы, радист 46 пс, радиомеханик 2 мехбр, 9 тк, ПФ, СФ.

ИЛЮТКИН Александр Николаевич (1909–1989). Ефрейтор, стрелок 12 сп 87 сд, химик 1382 сп 87 д., ЗФ. Ранен.

ИЛЮТКИН Иван Трофимович, род. 1918. Матрос, ЛФ. Ранен.

ИЛЮТКИНА Елена Георгиевна (1923–2002). Ефрейтор, санитарка ППГ № 2605, № 584. Ранена.

КАДЕЕВ Александр Константинович.

КАЛЛИН Василий Петрович (1895–1983). Рядовой, сапер 95, 311 сп, 208 отряда разминирования 52 д., 3-й УФ. Ранен.

КАЛЛИН Иван Дмитриевич (1914–1956). Ст. сержант, ЛФ. Ранен.

КАЛЬМЕТОВ Илья Федорович (1905–1982). Рядовой, кавалерист 294 д., ЗФ. Ранен.

КАЛЬМЕТОВ Николай Федорович (1910–1991). Рядовой, стрелок 177 сп. Ранен.

ЛАМПАСОВ (ЕГОРОВ) Герасим Константинович (1895–1988). Рядовой, стрелок 220 сд, 3-й БФ. Ранен.

МАРКОВ Василий Егорович (1910–1973). Рядовой, 194 тяж. гап.

МАТВЕЕВ Иван Митрофанович (1918–1996). Рядовой, 6 Орловский дн, 2-й БФ. Ранен, контужен.

МИХАЙЛОВ Алексей Александрович (1911–1989). Рядовой, шофер 21 отд. гв. миндн, 77 гв. минп. Ранен.

МИХАЙЛОВ Илья Александрович (1913–1946). Капитан, летчик авп.

НИКИТИН Василий Семенович (1909–1974). Рядовой, стрелок 354 зап. сп.

НИКИТИН Матвей Кузьмич (1909–1951). Рядовой, КФ. Дважды ранен.

НИКИФОРОВ Федор Никифорович (1914–1974). Рядовой. Ранен.

НИКОЛАЕВ (ЦВЕТКОВ) Никифор Александрович (1908–1966). Рядовой, стрелок 1000 сп. Ранен.

ОДИНОКОВ Иван Егорович (1914–1955). Сержант. Ранен.

ПЕТРОВ Алексей Петрович (1923–1996). Ст. сержант, связист 75 сдн, ком. орудия Т-34 2 зап. тп. Ранен.

ПЕТРОВ Петр Павлович.

РОДИОНОВ Дмитрий Алексеевич (1919–1975). Рядовой, УФ.

РУБЦОВ Алексей Антонович (1912–1993). Старшина, пулеметчик 46 бр, 19 д., ПФ. Ранен.

РУБЦОВ Дмитрий Александрович (1910–1987). Рядовой, 992 часть. Ранен.

РУБЦОВ Илья Дмитриевич, род. 1912. Рядовой, 470 арм. зенап.

РУБЦОВ Николай Сергеевич (1915–1963). Старшина. Ранен.

РУБЦОВ Сергей Тимофеевич (1892–1964). Рядовой, сапер.

СЕРГЕЕВ Василий Сергеевич (1916–2002). Рядовой, зав. складом ПФС арм. склада 10 А, 1086 сп. Ранен.

СИДОРОВ Александр Сидорович (1911–1951).

СИДОРОВ Никон Сидорович. Ст. сержант.

СИТОВ Александр Александрович (1916–1974). Старшина, авиамеханик 54 лбап.

СОЛОВЬЕВ Афанасий Яковлевич (1893–1978). Рядовой, ЮЗФ, КФ, 3-й УФ.

СОЛОВЬЕВ Виктор Романович. Рядовой, 3 гв. п., 4 к., 2-й УФ. Ранен.

СОЛОВЬЕВ Дмитрий Афанасьевич (1915–1976). Рядовой. Ранен.

СОЛОВЬЕВ Кирилл Тихонович (1910–1990). Ефрейтор, стрелок 333 сп 6 д., 2-й УФ.

ТИХОНОВ Дмитрий Николаевич (1925–1978). Рядовой, стрелок 395 сп.

ТИХОНОВ Иван Владимирович, род. 1922. Рядовой, стрелок 371 сп, в/ч 1128. Ранен.

ТИХОНОВ Николай Игнатьевич (1901–1957). Рядовой, КФ. Ранен.

ТИХОНОВ Павел Игнатьевич (1906–1957). Ст. сержант, пулеметчик 618 сп, санинструктор 1119 сп. Дважды ранен.

ТИХОНОВ Федор Александрович (1918–1968). Рядовой, стрелок 31 зап. сп, шофер 480 тп, 317 гв. минп.

ТИХОНОВА Вера Николаевна, род. 1923. Рядовая, приборист 59 зенад, 1770 зенап 11 б-на.

ФРОЛОВ Илья Иванович, род. 1905.

ХУРАСЬКИН (ВЛАДИМИРОВ) Яков Константинович (1911–1989). Рядовой, стрелок 6 р., СФ. Ранен.

ХУРАСЬКИН Егор Николаевич (1905–1955). Рядовой. Ранен.

ХУРАСЬКИН Кирилл Николаевич, род. 1897. Рядовой. Ранен.

ЦВЕТКОВ Емельян Дмитриевич (1911–1996). Рядовой, пулеметчик 52 д., КФ, УФ. Дважды ранен.

ЦВЕТКОВ Иван Дмитриевич (1914–1999). Рядовой, пулеметчик, СФ. Ранен.

ЯКОВЛЕВ Александр Федорович, род. 1926. Рядовой, автоматчик 7456 п. НКВД.

ЯКОВЛЕВ Иван Федорович (1919–1991). Ст. сержант, механик 9 зап. авп, 34, 58 авп.

д. НОВОЕ КОТЯКОВО

АБУЖАРОВ Василий Осипович (1903–1946). Ранен.

АБУЖАРОВ Иван Васильевич (1926–1976).

АЛЕКСЕЕВ Афанасий Алексеевич (1910–1985). Матрос, пулеметчик, СФ.

ВЛАДИМИРОВ Егор Владимирович (1907–1977). Рядовой, 1190, 1945 ап. Ранен.

ГАЛКИН Григорий Игнатьевич (1894–1975). Рядовой.

ГАЛКИН Федор Игнатьевич (1910–1974). Рядовой, стрелок 158, 260 п. войск НКВД, 785 отд. погранвойск НКВД.

ДМИТРИЕВ Иван Александрович (1915–1982). Ст. сержант, стрелок 288 сп, писарь 73 ап, ст. писарь 129 отд. дэб, 73 арм. пушап. Ранен.

ЖУРАВЛЕВ Василий Васильевич, род. 1916. Рядовой, автоматчик 39 сп 4 д. Ранен.

ЖУРАВЛЕВ Матвей Васильевич.

ИВАНОВ Николай Константинович (1920–1962). Рядовой, сп. Дважды ранен.

ИГОРЕВ Терентий Викторович (1917–1968). Рядовой, сп. Ранен.

КОШКИН Иван Максимович.

КРАСНОВ Василий Иванович.

КРАСНОВ Иван Ефимович, род. 1926. Рядовой, стрелок 98 зап. сп, в/ч 7478 НКВД.

ЛАПШИН Петр Максимович (1915–1999). Рядовой.

ЛЕПЕШКИН Иван Павлович.

ЛЕПЕШКИН Павел Тимофеевич (1901–1945). Ранен.

ЛИМКИН Федор Исаевич (1893–1963). Рядовой, ап.

ЛОГУНОВ Дмитрий Николаевич (1923–1988). Ефрейтор, разведчик. Ранен.

ЛОГУНОВ Павел Николаевич.

ЛОГУНОВ Петр Иванович (1918–1986). Капитан, танк. войска. Ранен.

ЛЫСОВ Сидор Иванович.

МАКАРОВ Никита Андреевич, род. 1913. Рядовой, ст. пулеметчик 144 пушд.

МИДЮКОВ Василий Михайлович (1914–1985). Рядовой, шофер 7 гв. минп, автомеханик 1259 зенап.

МИДЮКОВ Федор Михайлович (1921–2002). Мичман, мор. десант. Дважды ранен.

МИТРОФАНОВ Иван Митрофанович (1907–1956). Ранен.

МИХАЙЛОВ Василий Васильевич (1921–1976). Рядовой, стрелок 117 гв. сп.

МИХАЙЛОВ Петр Николаевич (1925–1948). Рядовой, танкист. Ранен.

МЯСНИКОВ Алексей Сергеевич.

МЯСНИКОВ Антип Михайлович (1902–1978). Рядовой, пулеметчик 5 гв. д. Ранен.

НОСОВ Иван Ильич, род. 1906. Рядовой, лин. надсмотрщик 770 обс.

ПАЙМИН Иван Федорович (1894–1969). Рядовой.

ПАЙМИН Константин Федорович (1900–1981). Рядовой, 33 д 164 гв. п, ЦФ. Ранен.

ПАЙМИН Леонтий Федорович (1892–1968). Рядовой, артиллерист ап. Ранен.

ПАЙМИН Николай Константинович, род. 1920. Рядовой, 16 морд. Ранен.

ПАЙМИН Осип Федорович (1908–1963). Рядовой. Ранен.

ПЕТРОВ Антон Петрович.

ПЕТРОВ Петр Петрович (1917–1970). Ефрейтор, телефонист-морзист 626 БАО, 91 орс.

ПОЛОЖИН Игнатий Петрович, род. 1911. Рядовой. Ранен.

ПОРТНОВ Василий Филимонович.

ПЧЕЛЬНИКОВ Алексей Петрович (1916–1973). Рядовой, разведчик. Дважды ранен.

ПЧЕЛЬНИКОВ Иван Васильевич (1911–1993). Рядовой, пулеметчик сд. Ранен, контужен.

ПЧЕЛЬНИКОВ Максим Петрович (1920–2001). Рядовой, плотник 231, 282 отд. сб, стрелок 932 сп, автоматчик 228 сбр. Ранен.

САЛМИН Иван Ильич.

СЕМЕНОВ Александр Порфирьевич (1911–1968). Рядовой, артиллерист-наводчик. Ранен.

СЕРГЕЕВ Иван Сергеевич, род. 1917. Старшина.

СОЛОВЬЕВ Иван Иванович (1911–1968). Рядовой, шофер отд. сапб 72 сд, 28 автб 72 сд.

СОРОКИН Николай Михайлович, род. 1924. Матрос.

СУРКОВ Петр Трифонович (1917–1994). Старшина, 217 сп 369 отд. минд, КФ.

ТАРАСОВ Петр Тарасович (1905–1962). Рядовой, стрелок 791 сп.

ТЕРЕНТЬЕВ Павел Терентьевич (1901–1974). Рядовой, стрелок сд.

ТИХОНОВ Василий Егорович (1903–1978). Рядовой, комендант.

ТИХОНОВ Максим Васильевич, род. 1926.

ЭЛЬМУКОВ Василий Михайлович, род. 1916.

ЭЛЬМУКОВ Николай Ильич (1925–1998).

ЭЛЬМУКОВ Яков Терентьевич (1894–1959). Рядовой. Ранен.

ЮМАНОВ Илья Федорович.

ЮМАНОВ Леонид Федорович.

ЮМАНОВ Петр Федорович.

Шаймурзинская сельская администрация

д. ШАЙМУРЗИНО

АВТОНОМОВ Николай Владимирович, род. 1919. Стрелок, 110 ап, ЗФ.

АКИМОВ Николай Александрович (1921–1959).

АНТОНОВ Василий Сергеевич (1906–1995). Рядовой, пехота. Ранен.

БЕЛОВ Василий Степанович (1923–1973). Рядовой, БФ. Ранен.

ВАЗЮКОВ Василий Федорович (1912–1973). Рядовой, ммехбр, ЗФ. Ранен.

ВЫЙКИН Василий Христофорович, род. 1923. Мл. сержант, 17 тп, ЗФ.

ГАВРИЛОВ Иван Яковлевич (1923–1959).

ГАВРИЛОВ Капитон Яковлевич (1926–1989). Рядовой, 359 сп, БФ. Ранен.

ДЕНИСОВ Александр Семенович (1912–1975). Рядовой.

ДМИТРИЕВ Александр Алексеевич (1904–1970). Рядовой.

ДМИТРИЕВ Макар Капитонович (1912–1986). Рядовой, 1146 сп, ЛФ. Дважды ранен.

ДМИТРИЕВ Матвей Капитонович (1908–1983). Рядовой, 1146 ср, Бр. Ф. Ранен.

ЕЗЮКОВ Василий Федорович, род. 1915. Ефрейтор, 305 гв. ап, ЛФ. Ранен.

ЕЗЮКОВ Илья Макарович (1922–1993). Рядовой, 306, 44 сп. Ранен.

ЕЗЮКОВ Михаил Федорович (1918–1993). Ефрейтор, 124 сп, ВФ. Ранен.

ЕЗЮКОВ Николай Арсентьевич (1918–1963). Сержант, ЛФ. Трижды ранен.

ЕЛИМОВ Василий Филимонович, род. 1927. Рядовой, ПФ.

ЕЛИМОВ Гаврил Степанович (1906–1990). Ст. лейтенант, ЛФ, Зак. Ф.

ЕЛИМОВ Илья Федорович (1927–2001). Рядовой, моряк, ЧФл.

ЖИВОВ Алексей Филиппович (1910–1942). Рядовой.

ЖИВОВ Василий Степанович (1918–1997). Сержант, 125 сп, БФ. Ранен, контужен.

ЖИВОВ Дмитрий Степанович, род. 1923. Ст. сержант, 550 сп, Вор. Ф. Трижды ранен.

ЖИВОВ Михаил Федотович (1925–1994). Шофер.

ЗАХАРОВ Константин Капитонович (1915–1970). Рядовой. Контужен.

ЗАХАРОВ Матвей Капитонович (1904–1962). Рядовой. Ранен.

ИВАНОВ Егор Ильич, род. 1923. Рядовой, минд, Вор. Ф. Дважды ранен.

ИВАНОВ Еремей Ильич (1912–1978). Рядовой, 1249 сп, ВФ. Ранен.

ИЛЬИН Еремей Дмитриевич (1905–1968). Ранен.

ИЛЬИН Илья Тарасович, род. 1924. Рядовой, 547 морб, 113 сп. Ранен.

КВАСОВ Дмитрий Федорович (1926–1989).

КОШЕЛЕВА Феодосия Константиновна.

ЛУКИН Николай Семенович (1919–1981). Сержант, 97 гв. ап, 93 гв. сп, 2-й УФ. Ранен.

ЛУКЬЯНОВ Александр Петрович (1908–1974). Подполковник, 1-й УФ. Ранен.

ЛУКЬЯНОВ Алексей Ильич (1926–1960). Рядовой, сп, ЛФ. Ранен.

ЛУКЬЯНОВ Василий Петрович (1914–1992). Рядовой, ВФ. Дважды ранен.

МАДЮКОВ Николай Илларионович (1923–1995). Рядовой, 1231 сп, Кал. Ф. Ранен.

МАКАРОВ Алексей Михайлович (1919–1997). Рядовой, 140 сд, 798 сп, ЗФ. Ранен.

МАКАРОВ Андрей Иванович (1913–1953). Ст. сержант, 1048 сп, ПФ. Ранен.

МАКАРОВ Георгий Иванович (1921–1983). Мл. лейтенант, 1328 сп, ЮФ. Дважды ранен.

МАКАРОВ Михаил Федотович, род. 1923. Рядовой, 263 отд. минп, 2-й УФ. Дважды ранен.

МАКАРОВ Филипп Дмитриевич (1919–1997). Рядовой, 315 БАО, 3-й УФ. Ранен.

МАЛЕНЬКОВ Яков Петрович (1916–1982). Рядовой. Ранен.

МАРКИЗОВ Алексей Ильич (1925–1948). Рядовой, радист. Ранен.

МИТРАКОВ Александр Иванович (1910–1986). Рядовой, 306, 164 сп, ПФ. Ранен.

МИТРОФАНОВ Сергей Семенович (1900–1994). Рядовой, 445 сп, 3-й УФ.

МИХАЙЛОВ Михаил Борисович (1927–2002). Ефрейтор.

МИХАЙЛОВ Петр Михайлович (1914–1975). Ст. сержант, 159 сп, ЛФ. Ранен.

НЕСТЕРОВ Василий Осипович (1908–1966). Рядовой, пехота, УФ. Ранен.

НЕСТЕРОВ Евгений Николаевич (1912–1977). Рядовой, 719 сп, СКФ. Ранен.

НЕСТЕРОВ Иван Осипович (1906–1971). Рядовой, 67 сп. Контужен.

НЕСТЕРОВ Илья Яковлевич (1925–1996). Рядовой, 29 пушабр.

НЕСТЕРОВ Николай Лазаревич (1923–1982). Мл. сержант, 260 сп, ЛФ. Ранен шесть раз.

НЕСТЕРОВ Николай Осипович.

НЕСТЕРОВ Семен Иванович, род. 1913. Сержант, 66 отд. мсбр. Ранен.

НЯГИН Григорий Трофимович (1924–1980). Старшина, 162 сд, ДВФ, БФ. Контужен.

НЯГИН Михаил Семенович, род. 1925. Старшина, 400 бмп, ДВФ.

НЯГИН Семен Ильич, род. 1896. Рядовой.

ПАВЛОВ Николай Павлович (1892–1989).

ПАЗИТОВ Федор Иванович (1912–1984). Рядовой.

ПАЙМУЛЛИН Иван Васильевич (1919–1973). Ефрейтор, 15 авиабаза, БФ.

ПАЙМУЛЛИНА Александра Тихоновна (1924–2002). Рядовая, 45 зенпулп, 1 б.

ПЕТРОВ Павел Васильевич (1915–1984). Ефрейтор, 1-й УФ, ЛФ.

ПЫРКИН Василий Николаевич (1919–1991). Рядовой, 41 минбр, СЗФ. Дважды ранен.

САВЕЛЬЕВ Василий Миронович (1923–1982). Мл. сержант, танкист, ЛФ. Дважды ранен.

САВЕЛЬЕВ Николай Иванович (1925–1967). Рядовой, 12 минбр, 1-й УФ.

СЕМЕНОВ Алексей Христофорович (1908–1989).

СЕМЕНОВ Василий Сергеевич (1926–1992). Гв. старшина, 1090 сп, 323 сд, БФ.

СЕМЕНОВ Илья Сергеевич (1920–1970). Ст. сержант.

СЕМЕНОВ Федор Иванович (1913–1998). Мл. сержант, 86 сд.

СЕМЕНОВ Федор Ларионович (1903–1978). Рядовой, 88, 44 сп, Кал. Ф. Ранен.

СЕРДЮКОВ Александр Гурьянович (1895–1979). Рядовой, 174 минбр, ЛФ. Дважды ранен.

СТЕПАНОВ Семен Иванович (1905–1971). Рядовой. Ранен.

СУЛАГАЕВ Георгий Николаевич (1924–1985). Рядовой, 198 сп.

СУЛАГАЕВ Николай Капитонович (1895–1961). Рядовой, кавалерист. Дважды ранен.

СУЛАГАЕВ Филипп Николаевич (1915–1985). Рядовой, 112, 152 сп, ЛФ. Ранен.

СУХАРЕВ Иван Федорович.

СУХАРЕВ Степан Федорович.

УХВАРИН Петр Васильевич (1923–1997). Рядовой, 375, 1253 сп, 12 отд. тбр. Ранен.

УХВАРИН Сергей Аверкиевич.

ШАКИН Иван Владимирович (1923–1988). Лейтенант, 73 сп, 115 кп, Кал. Ф, УФ. Ранен.

ШАКИН Петр Владимирович.

ШАКИН Степан Иванович (1906–1959). Рядовой, ВФ. Ранен.

ЯРУКОВ Виктор Сергеевич (1924–1957).

ЯРУКОВ Павел Сергеевич.

д. ВЕРХНЕЕ АТЫКОВО

АЛЕКСАНДРОВ Илья Николаевич (1925–1992). Сержант, 1668 ап, 6 гв. к., 2-й УФ. Ранен.

АНДРЕЕВ Николай Николаевич (1924–1996). Сержант, 782 сп, 3-й ПФ. Ранен.

АНТОНОВ Григорий Федорович (1921–1999).

ВАВИЛОВ Герасим Григорьевич.

ВАСИЛЬЕВ Порфирий Павлович, род. 1903. Рядовой, 333 сп, Кал. Ф. Ранен.

ЕРШОВ Иван Порфирьевич (1909–1987). Рядовой. Ранен.

ЕРШОВ Михаил Федорович (1912–1996). Рядовой, 23 техб, 308 техбр, 2-й БФ. Дважды ранен.

ИВАНОВ Григорий Тимофеевич (1904–1973). Старшина, 240 гужетрансп. б., 10 Уд. А, Кал. Ф.

ИВАНОВ Егор Никитич (1903–1974). Рядовой, 113 сп. Ранен.

ИЛЬИН Федор Тимофеевич (1924–1991). Мл. лейтенант, 142 морбр. Ранен.

КАРЗАКОВ Василий Кузьмич (1922–1997). Ефрейтор, ап, ЮФ, УФ. Контужен.

КАРЗАКОВ Михаил Кузьмич (1914–1989). Рядовой, 25 сп. Ранен.

КАРЗАКОВ Павел Кузьмич (1910–1993). Рядовой, 159 гужетрансп. р., БФ.

КАРЗАКОВ Степан Романович, род. 1924. Рядовой, 946 п., ЛФ.

КАРЛИНОВ Иван Авксентьевич (1909–1980). Рядовой, 463 сп, БФ. Дважды ранен.

КИРИЛЛОВ Петр Яковлевич (1924–1972). Рядовой.

КУДРЯШОВ Николай Васильевич, род. 1919. Ст. сержант, 227 ск, 3 авд.

ОСТРОУМОВ Николай Васильевич (1911–1995). Мл. сержант, 201 д., 191 сп, ЛФ.

ОСТРОУМОВ Николай Григорьевич (1913–1954). Рядовой, 920 сп. Дважды ранен.

ПОЛЯКОВ Никон Тарасович (1914–1976). Рядовой, 112 сп, ЛФ. Контужен.

ПРОХОРОВ Алексей Васильевич, род. 1920. Лейтенант, 777 сд, СКФ. Ранен.

ПРОХОРОВ Василий Яковлевич (1894–1976). Рядовой, 153 азсп, ЛФ. Ранен.

ПУЗЫРЕВ Константин Матвеевич (1909–1985). Рядовой, 110 сп, УФ. Дважды ранен.

СЕМЕНОВ Владимир Прокопьевич (1895–1971). Рядовой.

СЕМЕНОВ Петр Данилович (1914–1989). Мл. сержант, 10 орд. Богд. Хм. вдп, 27 А.

ЧУРБАНОВ Иван Никитич (1921–1973). Рядовой, 11 А. Контужен.

ЧУРБАНОВ Кирилл Григорьевич (1911–1994). Ранен.

ЧУРБАНОВ Николай Никитич (1912–1973). Рядовой.

ЧУРБАНОВ Сергей Егорович (1925–1973). Рядовой, 28 гв. тбр, ЦФ. Дважды ранен.

ЯГУДИН Андрей Данилович (1907–1975). Рядовой, 1178 сп, 3-й УФ. Ранен.

ЯГУДИН Пантелей Артемьевич (1926–1972). Рядовой, 301 ап, 3-й УФ. Ранен.

ЯРУШКИН Василий Тимофеевич (1920–1987). Лейтенант, 53 отд. зенад, 4-й УФ. Ранен.

ЯРУШКИН Иван Тимофеевич (1927–1987).

д. НИЖНЕЕ ТУРМЫШЕВО

АЛЕКСЕЕВ Илья Григорьевич. Рядовой, 261 сп, ЮФ. Ранен.

АЛЖИКОВ Александр Петрович (1925–1999). Рядовой, 2 сп, СФ. Ранен.

АНИСИМОВ Виктор Анисимович, род. 1906. Рядовой, 16 мсбр. Ранен.

АНИСИМОВ Петр Анисимович, род. 1919. Рядовой, 35 гв. д., 100 сп, Ст. Ф. Ранен.

БУРМИСТРОВ Гаврил Николаевич (1907–1963). Рядовой.

ВАСИЛЬЕВ Василий Софронович (1921–1982). Сержант, 796 сп, 55 отд. гв. пулб, СЗФ.

ВАСИЛЬЕВ Иван Трофимович, род. 1919.

ГАВРИЛОВ Василий Филиппович (1907–1967). Рядовой. Дважды ранен.

ГАВРИЛОВ Никифор Гаврилович (1900–1966). Старшина, пулеметчик, БФ.

ГАВРИЛОВ Петр Емельянович (1909–1983). Рядовой, 814 сп, 22 д., Ст. Ф. Ранен.

ГРИГОРЬЕВ Петр Николаевич (1910–1984). Рядовой, 1238 сп, ЛФ. Ранен.

ЕГОРОВ Тихон Михайлович (1909–1979). Рядовой, 1007 ап, 2 ТА, БФ. Ранен.

ЕНДРИЯНОВ Иван Павлович (1917–1990). Ст. лейтенант, начальник АХП.

ЕНДРИЯНОВ Константин Захарович (1904–1979). Ефрейтор, 152 азсп, 2 Уд. А, ЛФ.

ЕНДРИЯНОВ Кузьма Павлович (1915–1973). Рядовой.

ЕРЕМЕЕВ Дмитрий Моисеевич (1919–2002). Рядовой, 994 сп, 1-й БФ. Дважды ранен.

ИВАНОВ Василий Кузьмич (1911–1976). Рядовой, пулеметчик, ВФ. Дважды ранен.

ИВАНОВ Михаил Константинович (1905–1999).

ИВАНОВ Никифор Константинович (1908–1962). Рядовой, моряк, БФ.

ИВАНОВ Степан Иванович (1890–1974). Рядовой.

ИЛЬИН Илья Прохорович (1923–2000). Рядовой, 133 мсд. Ранен.

КАПИТОНОВ Никон Семенович (1913–1993). Старшина, 67 гв. минп, БФ. Ранен.

ЛЕОНТЬЕВ Александр Филиппович, род. 1925. Рядовой.

НИКОЛАЕВ Иван Яковлевич (1906–1983). Рядовой.

ПЕТРОВ Илья Яковлевич.

ПЕТРОВ Николай Яковлевич (1921–1979). Ст. лейтенант, 924 ап, 221 сд. Ранен.

ПЕТРОВ Сергей Яковлевич (1907–1965). Сержант, минп, ВФ.

ПЕТРОВ Федор Михайлович (1921–1973). Рядовой, 66 радиолок. п., ДВФ.

ПЕШКОВ Иван Андреевич, род. 1920.

ПУТЯКОВ Антон Максимович (1902–1989). Рядовой.

ПУТЯКОВ Илья Иванович (1926–1988). Рядовой.

ПУТЯКОВ Сергей Авксентьевич (1918–1986). Рядовой, 185 сп, ЮФ. Контужен.

СЕРГЕЕВ Дмитрий Николаевич (1910–1964). Сержант, 1186 ап. Ранен.

СЕРГЕЕВ Семен Иванович (1911–1961).

СИДОРОВ Илья Алексеевич, род. 1923.

ТРИФОНОВ Александр Данилович, род. 1925. Рядовой.

ФАДЕЕВ Федот Николаевич (1903–1972). Рядовой, Смол. Ф. Ранен.

ФОМИН Владимир Ильич (1925–1999). Рядовой, 340 сп, 95 отд. сбр, БФ. Дважды ранен.

ШАГАРОВ Захар Дмитриевич (1910–1992). Рядовой.

ШАШКОВ Василий Николаевич (1919–1995). Сержант, 1440 самох. ап, 7 мехк, 3-й УФ.

ЯКОВЛЕВ Андрей Николаевич (1913–1996). Рядовой, 112 сп, СФ. Ранен.

Шыгырданская сельская администрация

с. ШЫГЫРДАНЫ

АБДРАХМАНОВ Галялетдин Ямалетдинович (1924–1974). Рядовой, стрелок 853 ап.

АБДРАХМАНОВ Зариф Салахутдинович (1911–1979). Рядовой, стрелок 906 сп.

АБДРАХМАНОВ Шарафутдин Абдрахманович, род. 1901. Рядовой, стрелок 6 сп.

АБДУЛВАЛЕЕВ Асадулла Сафиуллович (1914–1963). Матрос, 104 ап.

АБДУЛВАЛЕЕВ Кешаф Халирахманович, род. 1913. Ст. сержант, ком. отдел. 1015 сп.

АБДУЛВАЛЕЕВ Нурислам Сафиуллович (1924–1984). Рядовой, сапер.

АБДУЛВАЛЕЕВ Салахутдин Камалетдинович (1912–1980). Рядовой, 357 сп 5 д., СФ.

АБДУЛВАЛЕЕВ Шефигулла Валиуллович (1923–1991). Рядовой, 1036 сб, ДВФ.

АБЕЙДУЛЛОВ Кешафетдин Шигабетдинович (1926–1999). Матрос, автоматчик 541 сп.

АБЕЙДУЛЛОВ Киаметдин Шигабетдинович, род. 1923. Рядовой, 114 сп 12 д., 1-й УФ.

АБЕЙДУЛЛОВ Сафиулла Алиуллович (1909–2001). Рядовой, 357 сп, УФ.

АБИТОВ Арифулла Латыпович (1901–1970). Рядовой, стрелок 6 сп.

АБИТОВ Зейдулла Сабитович (1905–1988). Рядовой,74 гв. п., 119 д.

АБИТОВ Низаметдин Латыпович (1906–1977). Рядовой, 318 сд, 1 б.

АБИТОВ Шефигулла Айнетдинович.

АЗИЗОВ Сенатулла Зарипович (1923–1996). Рядовой.

АЗИЗОВ Шейхелислам Азизович (1898–1970). Рядовой.

АЗМУКОВ Арифулла Латыпович (1914–1996). Сержант, ком. отдел., ЛФ.

АЙБЕТОВ Багаутдин Хуснетдинович (1892–1969). Рядовой.

АЙЗАТУЛЛИН Миналим Шарафутдинович (1921–1982). Рядовой, стрелок 579 сп.

АЙЗАТУЛЛОВ Миналим Шарафутдинович (1921–1982). Рядовой, стрелок 579 сп, 2 д.

АЙНЕТДИНОВ Бедртдин Ялалетдинович (1908–1976). Рядовой, 171 сп 17 сд.

АЙНЕТДИНОВ Зиатдин Багаутдинович.

АЙНЕТДИНОВ Минулла Салахутдинович (1908–1989). Рядовой, стрелок 718 сп.

АЙНЕТДИНОВ Нуретдин Ялалетдинович (1912–1988). Рядовой, 541 сп 2 д., ЗФ.

АЙНЕТДИНОВ Сабирзян Камалетдинович (1899–1970).

АЙНЕТДИНОВ Салахутдин Ялахутдинович (1918–1976). Рядовой, сапер 94 отд. сапб.

АЙНЕТДИНОВ Сеитгали Айнетдинович (1912–1998). Рядовой, 76, 191 кп, ЗФ.

АЙНЕТДИНОВ Хаеретдин Салахутдинович, род. 1900. Рядовой, 98 сп.

АЙНЕТДИНОВ Шакир Сабирзянович (1926–1954).

АКТУТАЕВ Салахутдин Фирахутдинович (1910–1986). 172 гв. п., 48 мсд, УФ.

АЛЕЕВ Арифулла Сафиуллович (1911–1986). Сержант, 590 соп, БФ.

АЛЕЕВ Багаутдин Сабитович (1916–1981). Рядовой, 773 сп, ЗФ.

АЛЕЕВ Заретдин Сабитович (1910–1980). Рядовой, стрелок 1148 сп.

АЛЕЕВ Зиатдин Хабибуллович (1915–1982). Пулеметчик 131 сп 101 д., Кал. Ф.

АЛЕЕВ Минегали Камалетдинович (1899–1975). Рядовой, сапер 134 отд. дсб.

АЛЕЕВ Минзагит Алимович (1915–1975). Рядовой, 150 авп, 418 минп.

АЛЕЕВ Минулла Халирахманович (1926–1989). Рядовой, 369 сп 249 авиачасти, ДВФ.

АЛЕЕВ Минулла Халитович (1910–1989). Рядовой, 369 сп.

АЛЕЕВ Нуретдин Сабитович (1912–1979). Рядовой, 136, 653 сп.

АЛЕЕВ Хабибулла Халиуллович (1902–1979). Рядовой, 198 сп.

АЛЕЕВ Хайретдин Камалетдинович (1891–1947).

АЛЕЕВ Шарифзян Халитович (1904–1980). Ст. сержант, 330 сп.

АЛЕЕВ Шейдулла Гайнуллович (1913–1988). Рядовой, 172 сп 5 д., ЗФ.

АЛЕЕВ Шейдулла Нигматуллович (1907–1979). Рядовой, стрелок 210 сд.

АЛЕЕВ Ялалетдин Сейфуллович (1909–1999). Рядовой, стрелок.

АЛИАКБЕРОВ Аллялетдин (1908–1978). Рядовой.

АЛИАКБЕРОВ Алялетдин Салахутдинович (1908–1978).

АЛИАКБЕРОВ Тагирзян Салахутдинович (1913–1984). Мл. сержант, стрелок, ком. отдел. 118 сп.

АЛИМОВ Несибулла Керимович (1917–1987). Рядовой, повар.

АМАЛЕЕВ Шейдулла Арифуллович (1911–1990). Рядовой, автоматчик 250 сп.

АМЕРХАНОВ Мухаметрасых Камалетдинович (1923–1993). Рядовой, 17 об, СФ.

АСЕИНОВ Сиразетдин Хуснетдинович (1912–1975). Рядовой, 345 гв. сп.

АТАКАЗОВ Ялалетдин Салахутдинович (1901–1951). Рядовой.

АХМЕДЕЕВ Каюм Сабирович, род. 1920. Рядовой.

АХМЕДЕЕВ Ниази Сабирович (1925–1977). Рядовой, стрелок 238 сп, 219 погранп.

АХМЕТЗЯНОВ Алялетдин Валиуллович (1926–1998). Рядовой.

АХМЕТОВ Абдрахман Хусеинович (1906–1977). Рядовой, 54 тбр, 7 к.

АХМЕТОВ Абедин Абубекерович (1925–1988). Рядовой, автоматчик 99 сд.

АХМЕТОВ Иматдин Хуснетдинович (1896–1980). Рядовой.

АХМЕТОВ Ямалетдин Хуснетдинович (1895–1984).

АХМЕТОВА Галия Абубекеровна (1921–1954). Медсестра.

АХТЯМОВ Юсуп Садыйкович (1915–1980). Лейтенант, комвзвода 3 Крымской д., 2 п., 12 особ. десбр.

АЮКАЕВ Рызван Умерович, род. 1914. Сержант.

АЮПОВ Шакир Багаутдинович, род. 1922. Рядовой.

БАГАУТДИНОВ Бедртдин Феттахутдинович (1924–1994). Рядовой, 150 сп, СФ.

БАГАУТДИНОВ Зиатдин Багаутдинович (1900–1988). Рядовой, 1003 сп, 98 д., СФ.

БАГМАНОВ Алиулла Ямалетдинович (1911–1993). Рядовой, стрелок сп.

БАГМАНОВ Шефик Ямалетдинович (1917–2000). Ст. лейтенант, комроты 326 сп 101 гв. сд, 14 А.

БАГМАНОВА Мелике Миннулловна (1924–1995).

БАСЫРОВ Абдулгани Абдулкадирович (1917–1980). Рядовой, стрелок 36 гв. сп.

БАСЫРОВ Нуретдин Алиуллович (1916–1981). Рядовой, стрелок 715 сп, ЗФ.

БАСЫРОВ Фейсулла Валеевич (1905–1986). Рядовой, 36 сп, 76 д., ПФ.

БАШИРОВ Киаметдин Шарафутдинович, род. 1927. Рядовой, стрелок.

БАШМАКОВ Фасхетдин Камалетдинович, род. 1897.

БИККУЛЛОВ Халиулла Алиуллович (1907–1972). Рядовой.

БИКЧУРИН Абделхак Низаметдинович.

БИКЧУРИН Абдулгани Минналимович, род. 1921. Рядовой, 218 ап, 76 д., ЛФ, ЗФ.

БИКЧУРИН Алимзян Шакирзянович (1926–2000). Рядовой, стрелок 359 зап. сп.

БИКЧУРИН Минзагит Шигабетдинович (1924–1991). Рядовой.

БИКЧУРИН Шарифзян Хасянзянович. Рядовой, 176 сп, 3903 ап, ЗФ.

БИЛАЛОВ Сабирзян Алеевич (1898–1981). Рядовой, стрелок 35, 348, 617 сп.

БИЛАЛОВ Шерифзян Алеевич (1910–1969). Рядовой, стрелок 166 ссп.

БУРЧАКЛЫ Зиатдин Багаутдинович (1892–1977). Сержант, артиллерист 222 ап.

БУРЧАКЛЫ Минулла Миназетдинович (1915–1983). Рядовой, 230 сп, 31 д., Ст. Ф.

ВАЛЕЕВ Сабирулла Мирзякремович, род. 1926. Рядовой, 541 сп, СФ.

ВАЛИТОВ Алимзян Шакирзянович (1915–2000). Рядовой, 9909 Москов. сд, 2 бр.

ВАЛИТОВ Мавлют Велиуллович (1910–1993). Рядовой, 87 сп, ЗФ.

ВАЛИТОВ Минзагит Миназетдинович (1924–1999). Рядовой, ручн. пулеметчик 1943 сп.

ВАЛИТОВ Сафиулла Алиуллович (1910–2000). Рядовой, 606 сп 36 д., ЗФ.

ВАЛИТОВ Хабибулла Халиуллович (1926–1991). Ст. матрос, 541 сп, ДВФ.

ВАЛИУЛЛИН Миназетдин Сиразетдинович (1898–1976). Рядовой, 1321 сп, 97 д.

ВАЛИУЛЛОВ Бедертдин Садыкович (1909–1988). Рядовой, 184 тбр.

ВАЛИУЛЛОВ Нургали Сафиуллович (1915–1973). Рядовой.

ВАЛИУЛЛОВ Хайбул Сафиуллович (1919–2000). Рядовой.

ВАХИТОВ Зарифулла Сафиуллович (1909–1980). Рядовой, 130 сп 3 д., УФ.

ВАХИТОВ Зейдулла.

ВАХИТОВ Минегали Сафиуллович (1898–1954).

ВАХИТОВ Нургали Халитович (1917–1990). Рядовой, 87 сп, ЗФ.

ВАХИТОВ Феткулислам Мирзазянович (1906–1991). Рядовой, 715 сп, ЗФ.

ВАХИТОВ Харис Халитович (1908–1991). Рядовой, 232 сп, 9 д., СФ.

ВЯЛЬШИН Зейдулла.

ГАЙНУЛЛОВ Минегали Минуллович (1914–1974). Рядовой.

ГАЛЯУТДИНОВ Шериф Харисович (1920–1980). Капитан, 198 сд, 397 минп, ЛФ, ВФ.

ГАНЕЕВ Абдулла Зиннятуллович, род. 1913. Рядовой, 16 сд, 83 сп, ЗФ, ЛФ.

ЕМАКОВ Гебатдин Шигабетдинович (1923–1977). Рядовой.

ЕРЕКОВ Гайнулла Алиуллович.

ЕРЕМЕЕВ Миневели Алимович (1910–1969).

ЕРЕМЕЕВ Сафиулла Алимович, род. 1926. Рядовой, 85 зап. сп.

ЗАБИРОВ Сабирзян Аюпович (1890–1970). Рядовой.

ЗАБИРОВ Шакир Аюпович (1910–1970). Сержант, ком. отдел. 928 орс.

ЗАЙНУТДИНОВ Касим Багаутдинович (1917–1998). Рядовой, стрелок 96 сп.

ЗАКИРОВ Мавлет Шарифзянович (1927–1991).

ЗАКИРОВ Шарифзян Закирович (1897–1942).

ЗЕЙНЕТДИНОВ Минулла Салахутдинович.

ЗЕМДИХАНОВ Зейдулла Хайретдинович (1884–1982). Рядовой, ар.

ЗЕМДИХАНОВ Минегали Багаутдинович (1913–1991). Старшина, 609 минб 2 р.

ЗЕМДИХАНОВ Минегали Хайретдинович (1907–1981). Рядовой, 605 сп, УФ.

ЗЕМДИХАНОВ Нуретдин Багаутдинович (1911–1981). Рядовой, зам. политрука.

ЗЕМДИХАНОВ Харис Багаутдинович (1916–1994). Рядовой, 129 кп 18 д., БФ.

ИБРАГИМОВ Ямалетдин Шамшутдинович (1905–1992). Рядовой, стрелок 54 зап. сп.

ИБРАЕВ Зариф Алиуллович.

ИЗМАГИЛОВ Ялалетдин Ямалетдинович (1891–1975). Рядовой.

ИЛЬЯСОВ Алим Ямалетдинович (1911–1965).

ИЛЬЯСОВ Мидхат Галимухаметович (1917–1962).

ИЛЬЯСОВ Некип Хазимухаметович (1911–1976). Рядовой, 1314 сп, ЗФ.

ИЛЬЯСОВ Расых Ялалетдинович (1927–1991). Рядовой.

ИЛЬЯСОВ Рифкать Валиуллович (1919–1989). Рядовой, 171 сп, 182 сд.

ИСХАКОВ Камалетдин Сиразетдинович (1925–1977). Рядовой, 680 сп 169 д.

ИСХАКОВ Киаметдин Сиразетдинович, род. 1925. Рядовой, сапер 17 сапбр.

ИСХАКОВ Равил Харисович, род. 1926. Рядовой, стрелок 541 сп.

ИШМУРАТОВ Мифтях Мулюкович (1895–1987). Лейтенант, 735 сп, 166 сд, 1-й ПФ.

КАБАЕВ Алялетдин Камалетдинович (1914–1975). Гв. лейтенант, комбат.

КАБАЕВ Феттахутдин Камалетдинович, род. 1908. Рядовой, стрелок 709 сп 318 д.

КАЛАЙБАШЕВ Гумер Абейдуллович (1902–1960). Рядовой, стрелок 102, 283 сп.

КАЛАЙБАШЕВ Сеиттерей Гумерович (1926–1994). Рядовой, 541 сп 89 сд.

КАМАЛЕТДИНОВ Зиатдин Валиуллович (1917–1976). Рядовой, 271 сп 83 сд, Ст. Ф.

КАМАЛЕТДИНОВ Кешафетдин Шарафутдинович (1923–1989). Рядовой.

КАМАЛЕТДИНОВ Минулла Рахимзянович (1906–1999).

КАМАЛЕТДИНОВ Хади Хайретдинович, род. 1927. Рядовой, 55 сд, ДВФ.

КАРА Абзал Садертдинович (1923–1977). Рядовой, ручн. пулеметчик 17 мсбр.

КАРА Зеки Шакирзянович (1927–1978). Рядовой, 4190 зап. сп.

КАРАМА Зиатдин Багаутдинович (1912–1993). Рядовой, 296 отд. 2 трд, ЗФ.

КАРАМА Минтагир Багаутдинович (1917–1983). Старшина, 292 отд. ремб.

КЕЧЕМОВ Хайретдин Ялалетдинович (1915–1994). Рядовой, 817 сп, СФ.

КИРПИЧЕВ Камалетдин Ямалетдинович (1910–1979). Рядовой, 817 сп, СФ.

КРГАНОВ Сабирзян Шарафутдинович (1903–1977). Рядовой, 541 сп 6 сд, УФ.

КРГИЕВ Арифулла Сафиуллович (1911–1986).

КРГИЕВ Сабирулла Валиуллович (1895–1981). Рядовой.

КРЧАНГЫ Киаметдин Камалетдинович (1924–1993). Рядовой, 1214 лап, 2 д.

КУВАКАЛОВ Афзалетдин Шейхелисламович (1926–1981). Мл. сержант, 393 сд, 1409 отд. сп.

КУПКЕНОВ Минегали Халитович (1898–1980). Рядовой.

КУПКЕНОВ Нургали Ямалетдинович (1926–1996). Рядовой, 541 сп, ДВФ.

КУРТЛЮКОВ Миназетдин Ямалетдинович (1904–1987). Рядовой, 333 сп, ЦФ.

КУРЯКОВ Алляметдин Алеевич (1908–1977). Рядовой.

КУРЯКОВ Сабирзян Алеевич (1912–1992). Рядовой, 165 БАО.

МАГДЕЕВ Минулла Абдулвалеевич, род. 1919. Рядовой, ст. пулеметчик 23 тк, УФ.

МАКАЕВ Минегали Камалетдинович (1925–1979). Рядовой.

МАКАЕВ Хуснетдин Мавлютович (1893–1971). Рядовой.

МАХМУТОВ Абдулхак Миннуллович (1926–1988). Рядовой, 541 сп, 3 ср.

МАХМУТОВ Алиулла Камалетдинович (1900–1984). Рядовой, 193 сп 83 сд, УФ.

МАХМУТОВ Миневели Фасхутдинович (1913–2000). Рядовой, 541 сп, 247 сд, ЗФ.

МАХМУТОВ Минзагит Мавлютович (1916–1948).

МАХМУТОВ Шайхетдин Камалетдинович (1907–1979). Рядовой, автоматчик 30 д., ЗФ.

МАЧЫ Мавлют Алиуллович (1907–1979). Рядовой, пд, СЗФ.

МЕТЕЕВ Кешаф Бедртдинович (1925–2001). Рядовой, кавалерист 18 кп.

МИЗАКОВ Миназетдин Ялалетдинович (1913–1998). Рядовой, 104 ап, УФ.

МИЗАКОВ Тагир Ялалетдинович, род. 1919. Майор.

МИЗАКОВ Фасхетдин Хуснетдинович, род. 1903.

МИНЕБАЕВ Алялетдин Алимович (1910–2000). Рядовой, стрелок 541 сп, ЗФ.

МИФТАХУТДИНОВ Миналим Абдулвалеевич (1927–1993). Рядовой, 57 сп.

МИФТАХУТДИНОВ Мингали Низамутдинович (1907–1980). Рядовой, 1113 сп.

МИФТАХУТДИНОВ Халиулла Алиуллович (1915–2000). Рядовой, 179 сп 7 сд, УФ.

МУКСЕЕВ Зарифулла Алиуллович (1898–1975). Рядовой, стрелок 12 гв. п.

МУКСЕЕВ Зарифулла Сафиуллович (1909–1991). Рядовой, стрелок 12 гв. п., 82 мсд, ЗФ.

МУЛЛИН Алимзян Залифзянович, род. 1925. Рядовой.

МУХАМЕТШИН Ахат Алимович (1907–1978).

МУХМУТОВ Миневели Ялалетдинович (1916–1981). Рядовой, телефонист 638 ап, Ст. Ф.

МЯСОГУТОВ Минегали Багаутдинович (1906–1981). Рядовой, 1099 сп.

НАСЫРОВ Хайретдин Салахутдинович (1913–1994).

НАСЫРОВ Ямалетдин Салахутдинович (1905–1986). Рядовой, стрелок 773 сп, УФ.

НИГМАТУЛЛОВ Минулла Хабибуллович (1916–1971). Старшина, возд. стрелок.

ПАЗЮКОВ Алляметдин Ямалетдинович (1923–1997). Рядовой, 629, 343 сп, Ст. Ф.

ПЕЗЕЙ Сиразетдин Багаутдинович (1925–1998). Рядовой, телефонист 921 ап, ЗФ.

ПИБИКОВ Алялетдин Садртдинович, род. 1924. Рядовой, 271 сп 2 д., УФ.

ПИБИКОВ Алялетдин Садртдинович, род. 1924. Рядовой, автоматчик 211 сп.

ПИБИКОВ Келимулла Салахутдинович (1915–2001). Рядовой, 753 сп 3 сд, ЗФ.

ПУКАЧЕВ Шерифзян Халитович (1910–1996). Рядовой, 906 пулбр, ЗФ.

ПУТЕЕВ Фасхутдин Садртдинович (1921–2002). Рядовой, 211 батарея, ЗФ.

РАФИКОВ Минегали Низаметдинович, род. 1924. Сержант, 915 сп, ЗФ.

РАХМАТУЛЛОВ Зарифулла Хабибуллович, род. 1910. Рядовой, 7414, 742 лрс, 61 лдс.

РАХМАТУЛЛОВ Зейдулла Зиннятуллович (1908–1982). Рядовой, 710 сп.

РЕКМЕЕВ Заки Алимович (1924–1992). Сержант, 1187 сп, 1 сд, Ст. Ф.

РЕКМЕЕВ Сафиулла Аллиуллович (1909–1998). Рядовой, 631 сп 2 д., Кал. Ф.

РЯЗАПОВ Нурулла Валиуллович, род. 1924. Рядовой.

САБИРОВ Сенатулла Сабирович (1923–1979).

САБИТОВ Миназетдин Минебаевич (1911–1994). Рядовой, пулеметчик 139 сп.

САГДЕЕВ Гаймелетдин Фарахутдинович (1915–1990). Рядовой, 43 гсп, ЗФ.

САГДЕЕВ Хабибулла Сафиуллович, род. 1916. Рядовой, 417 сп 83 д., 3 минбр.

САГДЕЕВ Шакир Сабирзянович, род. 1917. Рядовой, 131 сбр, УФ.

САЛАХУТДИНОВ Абдулхак Салахутдинович (1905–1975). Рядовой, писарь 27 сп.

САЛЕЕВ Валиулла Салеевич.

САЛЕЕВ Кешафетдин Ямалетдинович (1916–1999). Рядовой, 130 зап. сп, 16 д., 3 бр.

САЛИХОВ Сабак Сагдетдинович, род. 1915. Рядовой, шофер 5659 упр. 105 к.

САФИЯНОВ Алялетдин Ямалетдинович (1918–1980). Полковник.

СЕЙФЕТДИНОВ Алляметдин Айнетдинович (1900–1976). Рядовой.

СИРАЗЕТДИНОВ Касыйм Низаметдинович (1908–1943).

СОЛДАТОВ Алялетдин Айнетдинович (1923–1998). Рядовой, пулеметчик 321 ап.

СУБХАНКУЛЛОВ Кешафетдин Минегалиевич (1913–2002). Рядовой, 541, 1134 сп, Ст. Ф.

СУЛЕЙМАНОВ Алляметдин Ямалетдинович (1914–1968).

СУЛЕЙМАНОВ Зиатдин Ямалетдинович (1917–1987). Ст. сержант, пом. комвзвода кч.

СУЛЕЙМАНОВ Нурулла Зарифуллович, род. 1926. Сержант.

СУЛЬТЕЕВ Сабирзян Хуснетдинович, род. 1911. Рядовой, сд.

СУНГАТУЛЛИН Рафгат Мухамедович, род. 1920. Ст. лейтенант, 1 рб, УФ.

СЫРАЕВ Шамсутдин Камалетдинович (1917–1997). Сержант, ком. отдел. 4 тп, Ст. Ф.

ТАГИРОВ Ялалетдин Фасхутдинович (1924–1990). Сержант, 152 зап. п. 10 д.

ТАЗЕТДИНОВ Мавлют Хафизович (1901–1989). Рядовой, 102 ап.

ТАЗЮКОВ Аллялетдин Ямалетдинович, род. 1923. Рядовой, 343 сп, 3 бр, Ст. Ф.

ТАЗЮКОВ Зарифулла Камалетдинович (1899–1989). Рядовой, 541 сп, ЗФ.

ТАЗЮКОВ Керимулла Садертдинович (1910–1964). Сержант, 741 отд. тср.

ТАЗЮКОВ Сафиулла Камалетдинович (1900–1984). Рядовой, 28 отд. арм. конно-санит. р., ЛФ.

ТАЙМАСОВ Абдулбари Хуснетдинович (1923–1980). Рядовой, 1151 сп 83 д., ЗФ.

ТАПСЕЕВ Миназетдин Сиразетдинович (1925–1994). Рядовой, шофер 501 ап 3 д., ДВФ.

ТАПСЕЕВ Ямалетдин Шамсутдинович (1905–1996). Рядовой, 543 сп.

ТИМЕРБУЛАТОВ Халиулла Хамидуллович (1894–1967). Рядовой.

ТИМЕРБУЛАТОВ Харис Ялалдинович (1925–1980). Рядовой, связист, наводчик 376, 152 зап. ап.

ТУХФЕТУЛЛОВ Бедертдин Садретдинович (1918–1988). Старшина, 415 сд 1323 сп.

ТУХФЕТУЛЛОВ Давлятша Шейдуллович (1917–2003). Сержант, стрелок 391 сп, 147 сбр.

ТУХФЕТУЛЛОВ Минетулла Камалетдинович (1889–1981). Рядовой, 1407 стрелок сп 4 д., ЗФ.

УЗБЕКОВ Арифулла Фасхутдинович (1916–2001). Рядовой, наблюдатель, УФ.

УЗБЕКОВ Нургали Багаутдинович (1923–1994). Рядовой, рабочий.

УМЕРОВ Кешаф Салахутдинович, род. 1926. Рядовой.

УМЕРОВ Мавлют Хайруллович (1900–1980). Рядовой, 680 сп 196 сд, ЗФ.

УМИДБАЕВ Загид Айнетдинович (1919–1984). Рядовой, телефонист 448 бс, автоматчик 1312 ап.

Боевой экипаж мотоцикла М-72. Гвардии лейтенант Р.М. Сунгатуллин в центре. 1945 г. Германия.

Учитель-воин

Рафгат Мухамедович Сунгатуллин родился в 1920 г. в г. Астрахань. В 1929 г. его семья переехала в Чувашию, в д. Ишмурзино-Суринск Яльчикского района, а с 1936 г. он живет в с. Шыгырданы Батыревского района. Окончившего среднюю школу и работавшего учителем Р. Сунгатуллина в 1941 г. направили в военное училище, по окончании которого он в звании лейтенанта прибыл в распоряжение 1-го разведбатальона Первой гвардейской танковой армии. Вся дальнейшая его служба проходила в составе этой прославленной армии. Командуя мотоциклетным взводом отдельного батальона, Рафгат Сунгатуллин проявлял бесстрашие, отвагу.

Перед началом Курской битвы командир взвода получил приказ разведать обстановку на передовой линии противника. Группа из девяти разведчиков на трех мотоциклах пробралась в тыл врага. Смельчаки сумели точно определить не только места расположения войск противника, но и их возможности при наступлении. Из короткой «встречи» с фашистами разведчики выбрались благополучно, если не считать ранения в руку одного из бойцов и продырявленной полевой сумки Рафгата. Далее он во главе своего взвода участвовал в Львовско-Сандомирской, Берлинской наступательных операциях. Тяжело им дались и Зееловские высоты. Победу Р. Сунгатуллин встретил между Берлином и Потсдамом, где его взвод охранял важный стратегический объект – железобетонный мост через реку Одер. За мужество и отвагу, проявленные в боях, лейтенант Сунгатуллин награжден орденами Красной Звезды, Отечественной войны II степени и медалями. Вся послевоенная жизнь Рафгата Мухамедовича была посвящена воспитанию подрастающего поколения.

УСМАНОВ Миневели Сафиуллович (1909–1995). Рядовой, 541 сп 84 д.

ФАСХУТДИНОВ Арифулла Мувинович, род. 1913. Рядовой.

ФАСХУТДИНОВ Багаутдин Феттахутдинович (1908–1979). Сержант, 5 кп сд, УФ.

ФАСХУТДИНОВ Гниятулла Валиуллович (1905–1980). Рядовой.

ФАСХУТДИНОВ Минулла Айнетдинович (1913–2003). Рядовой, стрелок.

ФАТКУЛЛОВ Алляметдин Салахутдинович (1916–1997). Рядовой, 129 кп, ЗФ.

Сражался не ради славы...

Бедертдин Садретдинович Тухфетуллов родился в д. 1918 г. в с. Шыгырданы Батыревского района. В 1938 г. призван в ряды Красной Армии. Участвовал в советско-финляндской войне 1939–1940 гг. В Великой Отечественной войне – с августа 1941 г. Был командиром отделения автоматчиков 1323-го Пинского стрелкового полка 415-й Мозырской стрелковой дивизии.

Документов, рассказывающих о подвигах Б. Тухфетуллова, более чем достаточно. Вот строки из наградного листа, подписанного командиром полка: «Участвуя в боях с 21 по 22 июня 1944 года, тов. Тухфетуллов со своим отделением первым ворвался во вражескую траншею и гранатой уничтожил пулеметную точку, мешающую движению роты вперед. Противник, пытаясь вернуть утерянный рубеж, предпринял три яростные контратаки, но младший сержант, подпустив врага на близкое расстояние, уничтожил его огнем автоматов и гранатами. Гитлеровцы отступили, понеся тяжелые потери. За все время боя тов. Тухфетуллов уничтожил до двадцати немецких солдат и офицеров». Именно за этот подвиг наш земляк был награжден орденом Славы II степени. Через полгода появился другой наградной лист: «Участвуя в бою за населенный пункт Регентынер-Тандафен (Германия) 31 января 1945 г. тов. Тухфетуллов со своим отделением отбил три контратаки противника. В этом бою тов. Тухфетуллов проявил исключительное мужество и героизм – скрытно пробрался к станковому пулемету противника и броском гранаты уничтожил его вместе с расчетом...

Командир полка гв. подполковник Сорокин»

За этот подвиг он награжден орденом Славы I степени.

Но сам Бедертдин Садретдинович хранил письмо командующего 61-й армией гв. генерал-лейтенанта П. Белова как самую дорогую награду, где говорится: «Герою боев за освобождение г. Мозырь красноармейцу 2 сб 1323 сп Тухфетуллову Б.С.

Вам, герою штурма г. Мозырь, в ознаменование одержанной победы над врагом, за проявленные мужество, бесстрашие и воинское мастерство Военный совет объявляет благодарность.

Спасибо, товарищ, за отличную службу, за солдатскую доблесть, за храбрость...».

Б.С. Тухфетуллов награжден орденом Славы всех трех степеней, орденом Красной Звезды, медалями.

Демобилизовавшись, вернулся в родное село. Долгие годы работал в Батыревском плодопитомнике завхозом, честным трудом завоевал уважение и авторитет в коллективе. Умер он в 1988 г.

ФАТКУЛЛОВ Миналим Салахутдинович (1909–1997). Рядовой, 72 сп, ЗФ.

ФАТКУЛЛОВ Сабир Хайруллович (1907–1998). Рядовой, стрелок 816 р.

ХАБИБУЛЛИН Хасян.

ХАЙБУЛЛОВ Гиматдин Измагилович (1911–1995). Рядовой, 541 сп.

ХАЙБУЛЛОВ Нургали Мирзазянович (1904–1975). Рядовой, стрелок 718 сп.

ХАЙБУЛЛОВ Хуснетдин Бедртдинович, род. 1924.

ХАЙБУЛЛОВ Шагивели Мирзязянович (1908–1994). Рядовой, стрелок 118 сп, УФ.

ХАЙБУЛЛОВ Шарифзян Халиуллович, род. 1905. Рядовой, 147 сп, ЗФ.

ХАЛИТОВ Абдулвели Вахитович (1890–1959).

ХАЛИТОВ Абзалетдин Багаутдинович (1923–1986). Рядовой, механик 21 отд. мехждр.

ХАЛИТОВ Алиулла Вахитович.

ХАЛИТОВ Давлятша Латыпович (1916–1982). Рядовой, стрелок 287 сп.

ХАЛИТОВ Тауфик Валиуллович (1924–1980). Рядовой, стрелок 1212 сп.

ХАЛИТОВ Шакирзян Латыпович (1925–1995). Рядовой, 730 сп.

ХАЛИТОВ Шарифзян Сабитович (1905–1979). Рядовой, стрелок 239 сп.

ХАЛИТОВ Шерифзян Валиуллович, род. 1915. Рядовой, 51 сп, ЗФ.

ХАМБИКОВ Мавлют Насретдинович (1922–1948). Офицер.

ХАМБИКОВ Шейхетдин Насретдинович (1906–1989). Сержант, 718 сп, ЗФ.

ХАМИДУЛЛОВ Минегали Алиуллович, род. 1912. Рядовой, стрелок 21 возд. бр.

ХАСЯНОВ Нуртдин Низамутдинович, род. 1912. Рядовой, стрелок 137 сп.

ХАФИЗОВ Гибатдин Алеевич (1923–1975). Рядовой.

ХАФИЗОВ Сенетулла Мавлютович (1904–1987). Рядовой, 1090 сп.

ХАФИЗОВ Хайретдин Хисамутдинович (1898–1980). Рядовой, артиллерист 26 сд, 3 б., ЗФ.

ХАФИЗОВ Ямалетдин Салахутдинович (1909–1990). Ефрейтор, минометчик 875 сп.

ХИСАМУТДИНОВ Абзалетдин Ямалетдинович, род. 1927. Рядовой.

ХИСАМУТДИНОВ Фаттых Харисович, род. 1927. Рядовой, стрелок.

ХУСАИНОВ Миневели Хайретдинович, род. 1917. Рядовой, 1055 сп, 2 пулбр.

ХУСЕИНОВ Минзагит Хабибуллович (1906–1981). Рядовой, 1484 сп, 2 сд, Ст. Ф.

ХУСНЕТДИНОВ Алялетдин Шарафутдинович (1905–1991). Рядовой, 144 морпулп.

ХУСНЕТДИНОВ Бедертдин Багаутдинович, род. 1908. Рядовой, хоз. служба 375 сп.

ХУСНЕТДИНОВ Галлям Галеевич (1908–2000). Рядовой, 538 сп.

ХУСНЕТДИНОВ Кешаф Миназетдинович (1916–2000). Ст. сержант, 196 зенап.

ХУСНЕТДИНОВ Хайретдин Айнетдинович (1907–2000). Рядовой, стрелок 395 сп, ЗФ.

ЧЕПАКОВ Хабибулла Зейдуллович, род. 1914. Сержант, 748 сп.

ЧУКМАЕВ Шефигулла Сиразетдинович (1924–1943).

ЧУКМЕЕВ Арифулла Сиразетдинович (1926–1996). Рядовой, 541 сп.

ЧУМАРОВ Фейзулла Минуллович (1926–1983). Рядовой, 137 зап. сп.

ЧУМАРОВ Шафик Мавлютович (1924–1983). Рядовой, стрелок.

ЧУРЕКЕЕВ Келимулла Алимович.

ЧУРЕКЕЕВ Минулла Хабибуллович, род. 1925. Рядовой, 541 сп, УФ.

ЧУРЕКЕЕВ Тагирзян Хабибуллович (1910–1948). Рядовой.

ШАДАЕВ Бедртдин Шадаевич (1912–1989). Рядовой, 541 сп, ЗФ.

ШАДАЕВ Минзариф Шакирзянович (1917–1989). Рядовой, БФ.

ШАЙДУЛЛОВ Минегали Шайдуллович (1918–1970). Капитан, 31 отд. д.

ШАКУРОВ Зелфекар Харисович, род. 1926. Рядовой, 1407 сп, ДВФ.

ШАКУРОВ Минтагир Минегалиевич (1922–1990). Рядовой, 106 гв. п., 21 вдбр, ЗФ.

ШАМБАЗОВ Абедин Айнетдинович (1911–1990). Рядовой.

ШАМБАЗОВ Шайхетдин Шигабетдинович (1914–1991). Рядовой, 812 сапб, 143 сб.

ШАМСУТДИНОВ Али Садртдинович (1908–1974). Мл. сержант, стрелок 36 сд.

ШАМСУТДИНОВ Бедртдин Камалетдинович (1917–1993). Рядовой, шофер 57 автп.

ШАМСУТДИНОВ Келим Шамсутдинович (1902–1980). Рядовой, ЗФ.

ШАМУКОВ Фахретдин Минебаевич (1895–1969). Мастер-сапожник.

ШАРАФУТДИНОВ Арифулла Садртдинович (1916–1996). Рядовой, 219 отд. минбр, ЗФ.

ШАРАФУТДИНОВ Минегали Шейдуллович (1921–1980).

ШАРАФУТДИНОВ Нкрутдин Мухаметфатыхович, род. 1917. Рядовой.

ШАРАФУТДИНОВ Сабирзян Садртдинович (1910–1995). Рядовой, артиллерист 81 ап, ЛФ.

ШАРИПОВ Минулла Валиуллович (1911–1998). Рядовой, 5 р., ЗФ.

ШЕПЕЕВ Сафиулла.

ШИХМУРАТОВ Арифулла Алиуллович, род. 1924. Рядовой, 139 сп.

ШРША Кираметдин Шайхатдарович, род. 1925. Рядовой, 714, 887 сп.

ЮКЕМЕТОВ Тимергали Феизович (1926–1992). Матрос, стрелок 614 БАО.

ЮМАЕВ Минулла Хайруллович (1924–1991). Гв. сержант, 541 сп, УФ.

ЮМАЕВ Хайрулла Айзатуллович (1904–1980).

ЮНУСОВ Бари Валиуллович (1912–1998). Сержант, стрелок 147 сд.

ЮНУСОВ Киаметдин Зиатдинович (1926–1993). Ефрейтор, 369 зап. сп.

ЮНУСОВА Рабига Юнусовна, род. 1924. Рядовая, медсестра.

ЮСУПОВ Минегали Халитович (1925–1999). Рядовой, шофер 363 сд.

ЮСУПОВ Мухаметша, род. 1888.

ЮСУПОВ Сафиулла Губейдуллович (1894–1979). Рядовой, 197 сп, ЗФ.

ЮСУПОВ Феттахетдин Ямалетдинович (1901–2000). Рядовой, 110 сд, ЗФ.

ЮСУПОВ Шафик Мухаметович (1925–1960).

ЯББАРОВ Миневели Ямалетдинович (1906–1989). Рядовой, 171 сп, УФ.

ЯКУПОВ Бедртдин Гибатдинович (1914–2002). Лейтенант, 924 сп, 39 А, Кал. Ф.

ЯКУПОВ Рахимзян Шарафутдинович (1905–1989). Рядовой, 835 ап, ЗФ.

ЯКУПОВ Сабирзян Измагилович (1905–1988). Рядовой, стрелок 541 сп, 10 сд, УФ.

ЯКУПОВ Феттах Багаутдинович (1919–1994). Рядовой, 278 сп.

ЯКУШЕВ Бедертдин Хайретдинович (1896–1973).

ЯКУШЕВ Бедртдин Гибатдинович (1914–2002). Лейтенант, 924, 252 сп, 39 А, Кал. Ф.

ЯКУШЕВ Загирзян Сафиуллович, род. 1927. Рядовой.

ЯКУШЕВ Зиатдин Алляметдинович (1906–1981).

ЯКУШЕВ Минкадир Мифтахутдинович (1925–2000). Мл. лейтенант, 168 минп, 31 минбр.

ЯКУШЕВ Минхарис Сафиуллович (1914–1978). Рядовой.

ЯКУШЕВ Султан Алимович (1917–1987). Ст. лейтенант, 1 гв. 132 отд. тбр, ЦФ, ЮФ.

ЯКУШОВ Арифулла Ахметович (1909–1988). Рядовой, стрелок 631 сп, 153 отд. труд. б.

ЯКУШОВ Зарифулла Хабибуллович, род. 1923. Рядовой, 129 рабб, УФ.

ЯМДИХАНОВ Шерифзян Мавлютович, род. 1908. Рядовой, 33 зап. сп.

ЯНЕШЕВ Арифулла Валиуллович (1900–1987). Рядовой, стрелок 1 сд, 78 А.

ЯНЕШЕВ Сабирзян Валиуллович (1908–1990). Рядовой, 812 сп, ЗФ.

ЯНТЫКОВ Гиниятулла Айнетдинович (1906–2001). Рядовой, стрелок 742 сп, 101 погранотряда.

ЯНТЫКОВ Харис Садртдинович (1922–2000). Рядовой, 83, 333 сд, Ст. Ф.

ЯФИЗОВ Арифулла Алиуллович (1899–1980). Рядовой, 336 сп.

ЯФИЗОВ Касим Вахитович (1900–1984). Рядовой, 10 спп, ЗФ.

д. КЗЫЛ-КАМЫШ

АБДУЛВАЛЕЕВ Самат Латыпович (1910–1985). Рядовой, 357 сп, 5 д., СФ.

АЛЕЕВ Абдулвагап Халиуллович (1915–1995). Рядовой, 8 гв. отд. п. 920 обс, ЗФ.

АЛЕЕВ Низаметдин Сейфуллович (1900–1978).

БУРГАНОВ Нуртдин Хайретдинович (1926–1992). Рядовой, 1407 сп 87 сд, ЗФ.

ИБЕТОВ Сейттерей Шамсутдинович (1921–1996). Рядовой, 63 сп, военная почтовая база.

МУХАРЯМОВ Тимергали Халиуллович (1924–1995). Рядовой, путев. ждп.

ПУНЯ Минзагит Сафиуллович (1903–1982). Рядовой, 336 ап, ЗФ, УФ.

СИРАЗЕТДИНОВ Шерифзян Низаметдинович (1912–1984). Рядовой, 1277 сп 3 сд, ЗФ.

СМЕНОВ Абитдин Сабирович (1926–1990). Рядовой, 541 сп, 25 А.

ТАЗЕТДИНОВ Мавлют Ямалетдинович, род. 1912. Рядовой, 96 сп 317 отд. пулб, ЗФ.

ХАЛИТОВ Миневели Сабитович (1913–1918). Мл. лейтенант, 330 сп, ЗФ.

ЮНУСОВ Сиразетдин Фасхутдинович (1912–1980). Рядовой, стрелок 12 сп, Кал. Ф.

ЮСУПОВ Абдулкадир Ямалетдинович, род. 1929. Сержант.

ЮСУПОВ Ямалетдин Шарафутдинович (1896–1981). Рядовой, 1277 ап, УФ.

ЯЛАЛЕТДИНОВ Зиатдин Багаутдинович (1916–1980). Рядовой, 835 ап, УФ.

КРАСНОЧЕТАЙСКИЙ РАЙОН

Краткая справка

Из Красночетайского района в годы войны было мобилизовано в ряды Красной Армии 8020 человек. Домой вернулись 3984. Больше половины красночетайцев — участников войны — сложили головы в смертельных схватках с ненавистным врагом. Потеря тех, с кем только вчера делил последнюю папироску и окопное жилье, остающихся в живых звала к справедливой мести.

У памяти нет срока давности. Земляки не забывают героические дела и погибших за Отчизну, и вернувшихся с войны, всех, кто обеспечил Великую Победу. В.Г. Толстов, уроженец д. Шорово, на войне был разведчиком. Сколько раз он рисковал жизнью, выполняя приказы командира достать «языка» или добыть нужные сведения о противнике — одному Богу известно. Удача плюс отвага с отчаянной смелостью сопутствовали ему. Домой разведчик вернулся с орденами Славы III степени, Отечественной войны II степени и медалями. Я.Ф. Петров из д. Урумово по документам воевал как писарь. Но о нем в полку говорили, что он в бою фашистов пулей в расход пустит, а карандашом со счета снимет. Ротный писарь в тяжелые минуты боя, бросая все дела, брался за оружие. За мужество и героизм он награжден орденом Ленина.

Подвиги Героев Советского Союза — Алексея Логинова и Ивана Индрякова, первых ракетчиков «катюш» Степана Плисова, Ивана Коннова и Алексея Захарова войдут в века, будут всегда служить примером мужества, воли и отваги.

В те грозные годы фронт и тыл были едины. Каждый оставшийся в тылу чем и как мог старался помогать фронту. К 23 февраля 1942 г. трудящиеся района собрали более 1600 тыс. рублей, из них 144 тыс. предназначалось на авиаэскадрилью «Комсомолец Чувашии», 30 тыс. — на танковую колонну «Потребкооперация». Весь район работал в режиме военного времени. Местные промпредприятия занимались выполнением военных заказов. Трудящиеся участвовали в строительстве моста через Суру, занимались заготовкой и вывозкой леса для железнодорожного транспорта, школ, больницы и учреждений райцентра. Сбор и отправка теплых вещей для бойцов Красной Армии были повседневными делами. Жители района приютили у себя сотни эвакуированных семей, как родных и близких, хотя и самим жилось очень нелегко.

За прошедшее послевоенное время в районе проделана колоссальная работа по развитию общественной инфраструктуры, в корне изменился облик сел и деревень. В 62 населенных пунктах из 69 сельчане пользуются природным газом. В районе успешно реализуются целевые программы социального развития села, строительства жилья для молодых семей. Так, только в течение 2004 г. построено 129 индивидуальных жилых домов. Протяженность автомобильных дорог общего пользования с твердым покрытием составляет около 150 км.

Несмотря на сложные экономические и погодные условия, труженики села из года в год наращивают темпы производства. Заметны успехи коллективов СХПК им. Коминтерна, «Победа», «Аккозинский», колхозов «Путь Ильича», «Свобода», ЗАО «Радуга». В районе создана комплексная система здравоохранения, стабильна сеть образовательных и культурно-просветительных учреждений. Успешно работают модельные библиотеки. Популярны в республике творческие коллективы района.

Красночетайская сельская администрация

с. КРАСНЫЕ ЧЕТАИ

АГАСЬКИН Николай Васильевич, род. 1910. Рядовой, 42 ар.

АДЮКОВ Маркел Григорьевич, род. 1921. Рядовой.

АДЮКОВ Федор Григорьевич (1911–1985). Ст. сержант, 2-й УФ. Ранен.

АЛЕКСАНДРОВ Ермолай Александрович, род. 1922. 268 ап.

АНДРЕЕВ Григорий Андреевич, род. 1919. Мл. лейтенант, 47 гв. сбр.

АРТЕМЬЕВ Прокопий Андреевич, род. 1904. Рядовой, 1201 сп.

БАРЫШНИКОВ Михаил Алексеевич (1914–1998). Сержант, ЛФ. Ранен.

БЛИНОВ Иван Дмитриевич (1914–1999). Рядовой, 81 сп. Ранен.

БРАДЮКОВ Андрей Степанович, род. 1908. Рядовой, 73 сп.

БРОДЮКОВ Алексей Федорович (1905–1981). Рядовой, 1290 сп. Ранен.

БРОДЮКОВ Архип Кузьмич, род. 1904. Рядовой, 1290 сп, ЗФ.

БРОДЮКОВ Федор Дмитриевич (1915–1984). Ефрейтор, 698 отд. лрс.

БРОНЮКОВ Ермолай Федорович (1904–1969). Рядовой, 146 раб. бат. Ранен.

БРОНЮКОВ Иван Федорович, род. 1910. 516 сп. Ранен.

БРОНЮКОВ Николай Ильич, род. 1923. Мл. лейтенант, ВФ. Ранен.

БЫКОВ Виктор Андреевич (1907–1993). Рядовой, 80 сп. Ранен.

ВАДЕЙКИН Григорий Иванович, род. 1926. Мл. лейтенант, ДВФ.

ВАСИЛЬЕВ Виталий Васильевич, род. 1914. Старшина, 141 сд.

ВАСИЛЬЕВ Иван Васильевич (1915–1985). Рядовой, в/ч 107.

ВАСИЛЬЕВ Илья Семенович, род. 1920. 95 сп. Ранен.

ВАСИЛЬЕВ Никита Васильевич (1919–1975). Гв. ст. лейтенант.

ВАСТЕРОВ Николай Гаврилович, род. 1912. Рядовой.

ВЛАСОВ Андрей Алексеевич (1910–1977). Лейтенант, 445 сп.

ВОЛКОВ Александр Григорьевич, род. 1898. Ефрейтор, БФ. Ранен.

ВОЛКОВ Григорий Петрович (1907–1987). Ефрейтор, Заб. Ф. Ранен.

ВОРОБЬЕВ Александр Алексеевич (1893–1981). Мл. сержант, ВФ.

ГАВРИЛОВ Николай Константинович (1919–1983). 461 сп.

ГЛУХОВ Виталий Алексеевич (1927–1992). Старшина, 57 уч. сп.

ГЛУХОВ Герасим Николаевич (1907–1984). Мл. сержант, 328 отд. пб.

ГЛУХОВ Николай Федорович (1895–1964).

ГОРБУНОВ Дмитрий Тимофеевич, род. 1906. Рядовой, зап. сп. Ранен.

ГРИГОРЬЕВ Иван Алексеевич, род. 1904. Рядовой, 1290 сп. Ранен.

ГРИШАНКИН Евгений Захарович (1902–1963). Рядовой, 334 сп. Ранен.

ГРИШАНКИН Егор Захарович (1907–1951). Рядовой.

ГУСЕЛЬЩИКОВ Константин Лукич, род. 1925. Рядовой, СЗФ.

ГУСЕЛЬЩИКОВ Тихон Михайлович (1903–1969). Рядовой, 236 ап. Ранен.

ДАНИЛОВ Иван Степанович, род. 1924. Ст. матрос, ТОФ.

ДАНИЛОВ Иван Степанович, род. 1916. Сержант, 137 абр. Ранен.

ДАШМАКОВ Андрей Матвеевич (1902–1981). Рядовой, 457 сп, ЗФ.

ДАШМАКОВ Иван Алексеевич (1918–1999). Гв. сержант м/с, КФ. Ранен.

ДАШМАКОВ Петр Андреевич, род. 1900. Рядовой, СФ. Ранен.

14. Заказ № К-5143.

ДЕНИСОВ Иван Михайлович, род. 1916. Сержант.

ДЕНИСОВ Иван Степанович, род. 1916. Сержант, ЗФ. Ранен.

ДОЛГОВ Сергей Николаевич (1923–1982). Сержант, 16 тбр.

ЕБРАЕВ Кузьма Васильевич (1895–1948).

ЕБРАЕВ Михаил Кириллович, род. 1917. Старшина.

ЕБРАЕВ Петр Кузьмич, род. 1923. Старшина, 1 вдбр. Ранен.

ЕБРАЕВ Тимофей Васильевич, род. 1892. Ст. сержант, 167 б., 1-й БФ.

ЕБРАЕВА Евдокия Тимофеевна, род. 1920. Сержант, ВНОС.

ЕГОРОВ Иван Георгиевич (1898–1950). Рядовой.

ЕЛКОВА Анастасия Якимовна, род. 1922. Мл. лейтенант, НКВД.

ЗАКОНОВ Лев Степанович (1909–2002). Сержант, 963 сп 274 сд, 69 А, 1-й БФ. Трижды ранен.

ЗАКОНОВ Михаил Михайлович, род. 1918. Рядовой, 215 сп.

ИВАНИЦКИЙ Николай Максимович (1910–1992). Гв. майор м/с, СЗФ. Ранен.

ИВАНИЦКИЙ Павел Федорович, род. 1900. Сержант, 414 сп. Ранен.

ИВАНОВ Андрей Васильевич, род. 1906. Рядовой, ЛФ.

ИВАНОВ Леонтий Димитриевич, род. 1908. Рядовой.

ИСПРАВНИКОВ Валентин Петрович, род. 1922. Рядовой, в/ч 83284.

КАГАЙКИН Владимир Львович (1924–1978).

КАГАЙКИН Владимир Яковлевич, род. 1924. Рядовой.

КАГАЙКИН Михаил Яковлевич, род. 1898. Рядовой, 141 обс. Ранен.

КАГАЙКИН Николай Иванович (1898–1945). Рядовой.

КАГАЙКИН Николай Николаевич, род. 1927. Рядовой.

КАДУШКИН Михаил Алексеевич (1923–1978). Рядовой, 1077 сп. Ранен.

КАНТЕЙКИН Егор Андреевич, род. 1924. Гв. сержант, УФ. Ранен.

КАНТЕЙКИН Петр Петрович (1908–1970). Рядовой, 1290 сп. Ранен.

КАПИТОНОВ Илья Федорович, род. 1898. Рядовой, 609 сп. Ранен.

КАСЬЯНОВ Иван Иванович, род. 1916. Лейтенант, 18 сп.

КОЖЕВНИКОВ Андрей Федорович, род. 1907. Рядовой, 5 арм. отд. огнемб.

КОЖЕВНИКОВ Валентин Дмитриевич, род. 1925. Сержант.

КОЖЕВНИКОВ Дмитрий Федорович, род. 1925. Сержант.

КОЖЕВНИКОВ Илья Григорьевич (1893–1974). Ранен.

КОЖЕВНИКОВ Петр Федорович, род. 1910. Рядовой, СФ. Ранен.

КОЖЕВНИКОВ Степан Васильевич, род. 1922. Сержант.

КОЗЛОВ Александр Сергеевич, род. 1905. Ефрейтор, 186 зап. сп.

КОЗЛОВ Петр Федорович, род. 1919.

КОЛЕНДРЕЙКИН Иван Егорович (1918–1958). Мл. сержант.

КОНДАКОВ Владимир Николаевич, род. 1904. Рядовой, 638 ПХП.

КОРАКОВ Роман Григорьевич (1901–1969). Рядовой, 868 сп. Ранен.

КОРАКОВ Яков Григорьевич, род. 1907. Рядовой, 232 сп.

КОРТУНОВ Алексей Иванович (1925–1979). Рядовой, 1136 гап.

КОРШУНОВ Федор Иванович, род. 1895. Рядовой.

КОШАТНИКОВ Виктор Ефимович (1925–1990). Старшина, ЛФ, 1-й БФ.

КОШАТНИКОВ Иван Егорович, род. 1897. Рядовой, 1188 сп, КФ.

КОШАТНИКОВ Николай Иванович (1926–1999). Ст. матрос, 242 п. НКВД.

КРАСНОВ Василий Семенович, род. 1917. Ефрейтор, ЗФ.

КРИКОВ Федор Васильевич (1904–1961). Ранен.

КУДРЯШОВ Николай Семенович (1912–1986). Подполковник, ЗФ, Степ. Ф, Бр. Ф, ЦФ, 1-й БФ. Ранен.

КУЗЬМИН Аристарх Тимофеевич, род. 1923. Рядовой.

КУЗЬМИН Ефим Дмитриевич (1908–1993). Рядовой, ЛФ. Ранен.

КУЗЬМИН Петр Федорович (1910–1981). Рядовой, 11 об. Ранен.

КУКУЕВ Александр Тихонович, род. 1909. Рядовой, 494 сп. Ранен.

КУЛИЧЕВ Алексей Романович (1902–1984). Ст. лейтенант, 411 сп, 2-й БФ.

КУЛИЧЕВА Ксения Михайловна (1909–1995). Лейтенант м/с, ЦФ.

КУЧЕКЕЕВ Александр Петрович, род. 1893. Рядовой, 107 минп.

КУЧЕКЕЕВ Василий Ефимович, род. 1920. Рядовой.

КУЧЕКЕЕВ Михаил Васильевич (1920–1985). Рядовой, 14 сб, ЦФ.

КУЧЕКЕЕВ Николай Алексеевич, род. 1923. Сержант.

КУЧЕКЕЕВ Николай Ефимович, род. 1914. Рядовой, 23 особ. сб.

ЛУКИН Николай Иванович (1919–1962). Лейтенант, комвзвода 444 сп 108 сд, 5 А. Ранен.

МАГУСЬКИН Александр Андреевич (1907–1972). Рядовой, 22 сп.

МАГУСЬКИН Павел Андреевич (1913–1976). Сержант, 875 гв. сп.

МАЗУРКИН Григорий Осипович (1905–1994). Сержант, 100 сд. Ранен.

МАЗУРКИН Матвей Осипович (1897–1991). Рядовой, Ранен.

МАЗУРКИН Петр Григорьевич (1927–1980). Ст. сержант.

МАЗУРКИН Семен Платонович (1914–1951). Рядовой.

МАКСЮТКИН Алексей Николаевич, род. 1926. Рядовой, в/ч 7433.

МАКСЮТКИН Георгий Николаевич, род. 1912. Рядовой, 1029 сп, ВФ. Ранен.

МАРЕЕВ Иван Алексеевич, род. 1903. Сержант, 588 сп.

МАРЕЕВ Иван Алексеевич (1902–1974). Рядовой, 996 сп.

МАРЕЕВ Иван Николаевич (1925–1972). Рядовой, 1 вдбр.

МАРЕЕВ Иван Федорович (1919–1999). Рядовой, 3-й УФ. Ранен.

МАРЕЕВ Игнатий Максимович (1912–1961). Старшина м/с, 711 сп. Ранен.

МАРЕЕВ Михаил Григорьевич, род. 1924. Гв. ефрейтор, 13 гв. мсб.

МАРЕЕВ Николай Андреевич (1922–1982). Рядовой, 408 сп. Ранен.

МАРЕЕВ Федот Яковлевич (1915–1989). Рядовой, 483 зенап. Ранен.

МАСЛЕННИКОВ Аким Осипович (1906–1987). Сержант, ЛФ. Ранен.

МАСЛЕННИКОВ Афанасий Николаевич (1915–1978). Рядовой, 919 сп.

МАСЛЕННИКОВ Федор Николаевич, род. 1908. Рядовой, 963 сп.

МЕРЕСКИН Николай Павлович, род. 1924. Рядовой.

МЕРЕСЬКИН Федор Павлович, род. 1926. 270 п. войск НКВД.

МИДАКОВ Владимир Федорович, род. 1926. Ст. сержант, 359 зап. сп.

МИХАЙЛОВ Захар Алексеевич, род. 1906. Ефрейтор, 17 отд. огнем. бат.

МИХЕЕВ Сергей Андреевич (1923–1997). Ст. сержант, 316 сд. Ранен.

МОРЯКОВ Яков Алексеевич (1905–1944). Рядовой.

МЫРОЧКИН Владимир Ильич, род. 1924. Сержант.

МЫРОЧКИН Дмитрий Никандрович, род. 1927. Мл. сержант.

МЫРОЧКИН Иван Алексеевич (1904–1979). Ранен.

МЫРОЧКИН Иван Андреевич (1916–1964). Сержант, 23 гв. кп.

МЫРОЧКИН Иван Андреевич (1912–1989). Гв. сержант, КФ. Ранен.

МЫРОЧКИН Иван Степанович, род. 1922. Ефрейтор.

МЫРОЧКИН Никандр Васильевич, род. 1898. Рядовой, 1233 сп. Ранен.

МЫРОЧКИН Николай Иванович, род. 1925. Мл. сержант, 202 сд.

НАУМОВ Илья Яковлевич (1907–1987). Ст. лейтенант.

НИКОЛАЕВ Петр Семенович, род. 1902. Сержант, 129 сп. Ранен.

НЮХЛЯЕВ Иван Иванович, род. 1903. Рядовой, 69 сп. Ранен.

ПАТРИКЕЕВ Александр Алексеевич (1920–1984). Ефрейтор, 109 гап. Ранен.

ПАТРИКЕЕВ Николай Николаевич, род. 1924. Ст. сержант.

ПАТРИКЕЕВ Федор Алексеевич, род. 1923. Рядовой, 332 сп. Ранен.

ПЕТРОВ Дмитрий Петрович (1909–1950). Рядовой.

ПЕТРОВ Исак Федорович, род. 1911. Ефрейтор, 550 отд. инжсп.

ПЕТРОВ Максим Петрович, род. 1904. Сержант.

ПЕТРОВ Михаил Петрович, род. 1904. Ст. сержант, 159 сп.

ПОЧЕЙКИН Василий Павлович (1915–1988). Ст. лейтенант, 39 особ. гкд.

ПОЧЕЙКИН Иван Ефимович, род. 1916. Рядовой, 849 сп. Ранен.

ПОЧЕЙКИН Иван Федорович (1911–1986). Рядовой.

ПОЧЕЙКИН Михаил Осипович, род. 1894. Рядовой.

ПОЧЕЙКИН Петр Семенович (1902–1981). Сержант, 129 сп, 96 сп, БФ.

ПОЧЕЙКИН Семен Петрович (1926–1998). Рядовой, 240 п. НКВД.

ПОЧЕЙКИНА Перасковья Матвеевна, род. 1924. Сержант.

ПРОКОФЬЕВ Серафим Михайлович, род. 1906. Мл. сержант.

РАЗУМКИН Филипп Иванович, род. 1902. Рядовой, 4 отд. мрр.

РАЗУМОВА Антонина Николаевна, род. 1924. Рядовая.

РОМАНОВ Мирон Федорович (1916–1996). Гв. лейтенант, 1-й УФ. Ранен.

РЫБАКОВ Михаил Андреевич (1915–1993). Сержант, 416 минп. Ранен.

Мы верили в победу

(Из воспоминаний Василия Ильича Стекольщикова)

«Родился я в 1926 г. в с. Красные Четаи. Нас в семье росло шесть сыновей и две дочери. Мы, братья, с самого детства пасли колхозных коней. Начало войны я хорошо запомнил: мы возвращались с пастбища и видим — около единственного в селе репродуктора собралась толпа. Передавали речь Молотова.

Война нас коснулась сразу. Первым призвали в армию моего 44-летнего отца, а позже — двух старших братьев — Ивана и Владимира. Все они вернулись домой.

Я ушел в армию в конце 1943 г. Сначала направили в зенитно-артиллерийское училище, после чего местом службы определили Прибалтийский фронт. Летом 1944 г. наша часть подошла к границе Латвии. Мне врезалось в память, как впервые услышал: «Третья рота, в атаку!» Мы, молодые солдаты, сержанты, вскочили и ринулись вперед. Но в следующее мгновение всем пришлось лечь на землю: застрочили пулеметы и автоматы противника. Вскоре услышали новый приказ: «Вперед, за Родину!». На этот раз никто и ничто не смогло нас остановить. Мы сметали все на своем пути. Охваченные яростью и смелостью, врывались в фашистские траншеи, окопы. В рукопашных схватках не давали им времени сопротивляться. В тот день мы заняли не один хутор».

В.И. Стекольщиков за мужество и смелость, проявленные в боях, награжден орденами Славы III степени, Отечественной войны II степени и медалями. Демобилизованный после войны в звании старшины, вернулся на родину. Работал в райвоенкомате, учителем труда в средней школе, председателем сельского Совета.

САМЫЛКИН Давид Иванович, род. 1925. Старшина, 156 зап. сп.

САМЫЛКИН Данил Федорович (1911–1947). Рядовой.

САМЫЛКИН Михаил Иванович (1927–1986). Матрос, 57 учеб. полк.

САМЫЛКИН Сергей Федорович, род. 1915. Мл. сержант.

САМЫЛКИН Федор Афанасьевич, род. 1924. Рядовой.

САМЫШКИН Алексей Яковлевич (1924–1997). Ст. матрос, 1-й УФ. Ранен.

САРМАНДЕЙКИН Иван Филиппович (1926–1996). Ст. сержант, 1016 сп. Ранен.

САШКИН Александр Борисович, род. 1927. Рядовой, 54 учеб. сп.

САШКИН Григорий Борисович, род. 1911. Рядовой, 304 сп. Ранен.

СЕРИН Андрей Кириллович (1900–1974). Рядовой, 798 сп.

СЕРИН Василий Алексеевич, род. 1926. Ефрейтор, 240 кв НКВД.

СЕРИН Тихон Алексеевич, род. 1906. Рядовой, 541 сп. Ранен.

СЕРИН Филипп Павлович (1897–1973). Рядовой. Ранен.

СИДОРОВ Борис Васильевич (1926–1997). Старшина, 1-й ДВФ.

СОЛДАТКИН Трофим Иванович (1900–1991). СФ.

СТЕКОЛЬЩИКОВ Алексей Филиппович, род. 1914. Рядовой.

СТЕКОЛЬЩИКОВ Василий Ильич (1926–2002). Старшина, 157 гв. сп. Ранен.

СТЕКОЛЬЩИКОВ Иван Ильич (1918–1996). Ст. сержант, ЦФ. Ранен.

СТЕКОЛЬЩИКОВ Илья Михайлович (1899–1956). Рядовой.

СТЕКОЛЬЩИКОВ Петр Филиппович (1917–1995). Рядовой, 628 сп. Ранен.

СТЕПАНОВА Анисия Тимофеевна, род. 1910. Рядовая, 2-й БФ.

СТОЛЯРОВ Данил Михайлович (1911–1972).

СТОЛЯРОВ Матвей Михайлович (1915–1972).

Войну закончил в Австрии

Андрей Филиппович Филиппов родился в д. Старое Акташево Мариинско-Посадского района (сейчас — Цивильский район) в 1913 г. Трудовую деятельность начал в июне 1931 г. на строительстве Горьковского автозавода в составе комсомольского строительного полка. В ноябре 1932 г. добровольцем ушел в армию. Окончил школу авиамехаников и два года служил электромехаником в авиационном отряде. После демобилизации работал секретарем постройкома и секретарем комсомольской организации в стройтресте. В 1938 г. окончил учительский институт и был назначен директором Карабай-Шемуршинской семилетней школы. Потом работал учителем в Шемуршинской средней школе, инспектором Шемуршинского роно.

В августе 1941 г. А.Ф. Филиппова мобилизовали в армию. Служил телефонистом проволочной связи в 355-м стрелковом полку 1-й гвардейской стрелковой дивизии Юго-Западного фронта. В феврале 1942 г. Андрей Филиппович был ранен. Два месяца лечился в эвакогоспитале в Воронеже. По выздоровлении сержанта Филиппова назначили командиром отделения связи 75-го отдельного батальона связи 1-го мотомеханизированного корпуса. В этой части он служил до ноября 1945 г. Участвовал в обороне Сталинграда, в Курской битве, в освобождении Украины, Венгрии, Австрии. За мужество и отвагу награжден орденами Отечественной войны I и II степени, Красной Звезды, медалями «За отвагу», «За оборону Сталинграда», «За взятие Будапешта», «За взятие Вены» и др.

После войны Андрей Филиппович работал в партийных органах республики, в Канашском и Шумерлинском районах. В декабре 1951 г. его избрали первым секретарем Красночетайского райкома партии. С марта 1958 г. до октября 1973 г. А.Ф. Филиппов был директором чебоксарской средней школы № 4. Удостоен знака «Отличник народного просвещения».

СТОЛЯРОВ Михаил Михайлович (1908–2001). Сержант, 1122 сп. Ранен.

СТОЛЯРОВ Михаил Федорович (1920–1993). Сержант, ЛФ. Ранен.

СТОЛЯРОВ Николай Дмитриевич (1924–1956). Мл. сержант.

СТОЛЯРОВ Сергей Александрович (1926–1994). Рядовой, 383 отд. ад, 4-й УФ.

СТОЛЯРОВ Сергей Александрович, род. 1925. Ефрейтор, 4-й УФ.

СУБИРКИН Константин Федорович (1924–1999). Рядовой.

СУБИРКИН Петр Федорович, род. 1927. Мл. сержант, 54 уч. сп.

ТИМКИН Василий Михайлович, род. 1922. Рядовой, ЛФ.

ТИМКИН Григорий Артемьевич, род. 1911. Рядовой.

ТИМКИН Михаил Николаевич (1891–1975). Рядовой.

ТИМКИН Федор Николаевич (1909–1976). Старшина, 559 сп. Ранен.

ТИХАНКИН Валерий Васильевич, род. 1926. Лейтенант, БФ.

ТИХАНКИН Григорий Андреевич (1912–1986). Ефрейтор, ЦФ. Ранен.

ТИХАНКИН Петр Григорьевич (1920–1994). Гв. старшина, 48 отд. мср.

ТОЛСТОВ Валериан Григорьевич (1913–1997). Сержант, 493 отд. паб, 2-й, 4-й УФ. Ранен.

ТУЙМАНОВ Василий Федорович (1899–1944). 203 сп.

ФЕДОРОВ Андрей Ефимович (1908–1948). Рядовой, 124 сп.

ФЕДОРОВ Михаил Иванович, род. 1899. Рядовой, 609 сп. Ранен.

ФИЛИППОВ Андрей Филиппович (1913–2003). Сержант, ком. отдел. связи 355 сп 75 обс, ЮЗФ, Степ. Ф, 2-й УФ.

ФРОЛОВ Петр Алексеевич (умер в 1989). Рядовой, КФ, 2-й УФ.

ХОРАЙКИН Николай Николаевич (1927–1997). Мл. сержант, 18 зенап.

ХОХЛОВ Александр Сергеевич (1905–1987). Ефрейтор, 510 арм. ветлазарет.

ХОХЛОВ Григорий Сергеевич (1909–1990). Рядовой, 9 гв. сп. Ранен.

ХОХЛОВ Иван Михайлович (1925–2001). Лейтенант, 2-й УФ. Ранен.

ХОХЛОВ Константин Сергеевич (1903–1968). Рядовой, 609 сп. Ранен.

ХОХЛОВ Михаил Александрович (1926–1986). Гв. рядовой, ПФ.

ХОХЛОВ Николай Дмитриевич, род. 1926.

ХОХЛОВ Николай Иванович, род. 1927. Матрос, СФл.

ХОХЛОВ Тимофей Сергеевич, род. 1912. Рядовой, 331 сп.

ХРАМОВ Лев Федорович (1903–1956). Ст. сержант, 225 ап.

ЦВЕТНИЦКИЙ Павел Федорович (1900–1974). Сержант.

ЧЕЛЯБИН Николай Александрович (1917–1994). Ст. сержант, БФ. Ранен.

ШЕХРЕЙКИН Григорий Петрович (1899–1990). Рядовой, ЦФ.

ШУРБЯ Василий Тимофеевич (1920–1956). Сержант.

ЭЗЕНКИН Иван Петрович (1921–1992). Рядовой, 10 мсп. Ранен.

ЭЗЕНКИН Иван Семенович (1903–1977). Ст. сержант, 1288 сп. Ранен.

ЭЗЕНКИН Николай Тимофеевич (1901–1971). Рядовой, 376 сп. Ранен.

ЭЛЕМЕНКИН Валериан Иванович, род. 1924. Мл. лейтенант, 1-й БФ, 33 А. Ранен.

ЯРАЙКИН Алексей Михайлович, род. 1914. Сержант.

ЯРАЙКИН Алексей Михайлович, род. 1909. Рядовой, 220 сп.

ЯРАЙКИН Владимир Афиногенович, род. 1905. Ефрейтор, 29 сд. Ранен.

ЯРАЙКИН Игнатий Лаврентьевич (1899–1973). Рядовой, 936 ап.

ЯРАЙКИН Тимофей Андреевич (1899–1951). Рядовой, 603 сп.

ЯРАЙКИН Яков Лаврентьевич (1908–1969). Ст. сержант, 14 сп.

ЯТМАНОВ Петр Дмитриевич (1926–1980). Мл. сержант.

д. ДУБОВКА

КАНДЕЙКИН Иван Григорьевич, род. 1921. Рядовой, 222 сд, ЛФ. Ранен.

КАПИТОНОВ Илья Федорович (1898–1975). Рядовой, 609 сп. Ранен.

ПАДЮКОВ Петр Андреевич (1904–1958). Рядовой.

ФОНДЕРКИН Александр Степанович (1926–2004). Рядовой, 216 зап. сп, ЮЗФ.

ШУРБЯ Иван Тимофеевич (1912–1981). Ранен.

ШУРБЯ Кирилл Тимофеевич (1917–1975). Ранен.

д. ИЖЕКЕИ

АРГАНДЕЙКИН Архип Максимович (1912–1987). Гв. капитан, 2-й УФ. Ранен.

АРГАНДЕЙКИН Михаил Гаврилович, род. 1920. Мл. сержант, 210 зап. сп.

ВАСЬКОВ Дмитрий Григорьевич (1910–1946). Сержант.

ВАСЬКОВ Дмитрий Николаевич, род. 1904. Рядовой, 441 сп. Ранен.

ВАСЬКОВ Кирилл Дмитриевич, род. 1905. Рядовой.

ВАСЬКОВ Михаил Игнатьевич, род. 1927. Рядовой, 706 БАО.

ВАСЬКОВ Петр Ксенофонтович, род. 1917. Сержант.

ЕГОРОВ Петр Степанович (1893–1958). Рядовой.

ЕРЕМИН Гаврил Петрович (1910–1954). Рядовой, 48 ап. Ранен.

ЕРЕМИН Ефим Иванович, род. 1901. Рядовой, 15 сбр.

ЕРЕМИН Михаил Петрович, род. 1926. Рядовой, в/ч 7408.

ЕРЕМИН Михаил Сергеевич (1909–1955). Рядовой, 191 сп. Ранен.

ЕРЕМИН Николай Романович, род. 1908. Рядовой, в/ч 32095.

ЕРЕМИН Сергей Романович (1925–1995). 970 сп. Ранен.

ЕРЕМИН Филипп Иванович (1910–1952). Рядовой, в/ч 133.

ЖИРНОВ Илья Федорович, род. 1912. Старшина, СЗФ. Ранен.

ЗАЙЦЕВ Владимир Федорович (1923–1998). Мл. лейтенант, ЛФ, ЦФ, ЗФ. Ранен.

ИВАНОВ Николай Дмитриевич, род. 1911. Рядовой, 143 сп. Ранен.

КАРПОВ Николай Семенович, род. 1913. Ефрейтор, 128 отд. гв. бат.

КАРПОВ Терентий Осипович, род. 1913. Рядовой.

КАРПОВ Федор Григорьевич, род. 1909. Рядовой.

КИРИЛЛОВ Дмитрий Илларионович (1903–1996). Рядовой.

КИРИЛЛОВ Максим Илларионович (1911–1997). Рядовой, 5 тар. Ранен.

КУЗЬМИН Иван Андреевич, род. 1907. Рядовой, 618 сп.

КУКОЛЕВ Алексей Иванович, род. 1918. Рядовой.

КУКОЛЕВ Дмитрий Кузьмич, род. 1904. Рядовой, 1 уч. сп.

КУКОЛЕВ Федор Кузьмич (1912–1985). Рядовой.

МЕРЕСКИН Константин Павлович, род. 1899. Сержант.

МЕРЕСКИНА Анна Николаевна, род. 1921. Рядовая.

МИКИШКИН Мануил Максимович, род. 1912. Рядовой, 1174 сп. Ранен.

МИХЕЕВ Никандр Андреевич, род. 1918. Рядовой.

МИХЕЕВ Сергей Андреевич, род. 1923. Ст. сержант.

МИХОПАРОВ Антон Иванович (1921–1998). Рядовой, 69 отд. вост.

МИХОПАРОВ Иван Петрович (1918–1987). Рядовой, 119 обс.

МИХОПАРОВ Николай Михайлович, род. 1921. Старшина, 52 тп. Ранен.

НИКИТИН Дмитрий Васильевич (1911–1992). Рядовой. Ранен.

НИКИТИН Николай Егорович (1915–1990). Рядовой, 186 сп. Ранен.

НИКИТИН Петр Григорьевич, род. 1911. Сержант, 52 тп. Ранен.

ОРЛОВ Иван Иванович, род. 1912. Рядовой, в/ч 1246. Ранен.

ОРЛОВ Петр Иванович (1924–1997). Ефрейтор, 359 зап. сп.

ПЕРЕВАЛКИН Илья Ильич, род. 1924. Ефрейтор.

ПЕРЕПЕЛКИН Илья Данилович, род. 1902. 159 сп НКВД.

ПЕРЕПЕЛКИН Илья Ильич (1924–1985). Гв. ефрейтор.

ПЕТРОВ Дмитрий Дмитриевич (1916–1993). Рядовой, 3 гв. кк.

ПЛИСОВ Николай Михайлович, род. 1905. Рядовой.

ПЛИСОВ Степан Павлович, род. 1916. Сержант.

САМЫЛКИН Тимофей Ефимович (1903–1959). Рядовой, 1859 сп. Ранен.

САТЛАЙКИН Константин Петрович, род. 1917. Рядовой, 355 сп.

САТЛАЙКИН Семен Степанович, род. 1917. 2 гв. тбр. Ранен.

САТЛАЙКИН Терентий Петрович (1912–1988). Рядовой.

САТЛАЙКИН Федор Прокопьевич (1911–1990). Рядовой, 133 сп. Ранен.

СЕМЕНОВ Терентий Гаврилович, род. 1913. Рядовой, 49 сп.

СИДОРОВ Иосиф Федорович, род. 1910. Рядовой, 35 гв. минб. Ранен.

СОРОКИН Алексей Никифорович, род. 1924. Рядовой.

СОРОКИН Василий Григорьевич, род. 1911. Рядовой, 17 отд. сб. Ранен.

СОРОКИН Василий Никифорович, род. 1926. Рядовой. Ранен.

СОРОКИН Никифор Тихонович (1913–2002). Ранен.

СОРОКИН Николай Никитович (1902–1950). Рядовой.

СОРОКИН Федор Никифорович (1916–1990). Рядовой, 150 тбр. Ранен.

ТИМОФЕЕВ Семен Дмитриевич, род. 1922. Рядовой, 57 отд. мехб.

УДИКОВ Василий Кондратьевич, род. 1896. Рядовой. Ранен.

УДИКОВ Иван Васильевич (1900–1952). Рядовой, 774 сп.

УДИКОВ Николай Семенович, род. 1905. Рядовой, 763 сп. Ранен.

УДИКОВ Сидор Васильевич (1903–1946). Рядовой. Ранен.

УЛЬЯНОВ Данил Григорьевич (1917–1988). Старшина, 368 сп. Ранен.

ШВЕКШЕЕВ Иван Дмитриевич, род. 1910. Рядовой, 4 особ. сбр. Ранен.

ШВЕКШЕЕВ Сергей Николаевич, род. 1908. Рядовой.

ЯРАДАЙКИН Георгий Васильевич, род. 1917. Ефрейтор, 150 ап.

д. ПЧЕЛКА

ГЕРАСИМОВ Иван Дмитриевич (1925–1994). Гв. старшина, 18 гв. вдб.

КУЗЬМИН Яков Осипович (1910–1995). Ст. лейтенант, 13 арм. отд. сб, ЦФ. Ранен.

МИДАКОВ Василий Александрович (1917–2002). Рядовой, 25 сд. Ранен.

СТЕКОЛЬЩИКОВ Иван Николаевич (1912–1975). Рядовой, 89 сп. Ранен.

ШИПЕЕВ Николай Максимович (1900–1983).

ЯРАДАЙКИН Григорий Максимович (1916–1989). Рядовой, 1217 лап. Ранен.

ЯТМАНКИН Порфирий Ефимович (1926–2003). Рядовой, ПФ.

д. ТОМЛЕЙ

АЛЕКСЕЕВ Василий Лаврентьевич, род. 1908. Гв. сержант, 178 тбр.

Командир отделения первым вошел в воду

Ивана Павловича Искендерова из д. Томлей в армию призвали в октябре 1941 г. После двухмесячной подготовки младший сержант Искендеров был назначен командиром отделения 51-го отдельного саперного батальона 13-го гвардейского стрелкового корпуса. В составе этого подразделения Иван Павлович воевал на Западном, Сталинградском, Южном, 4-м Украинском, 1-м Прибалтийском, 3-м Белорусском фронтах. За мужество и отвагу, проявленные при выполнении боевых заданий, И.П. Искендеров награжден орденами Славы II и III степени, Красной Звезды, многими медалями.

Из наградного листа на Искендерова Ивана Павловича от 9 октября 1944 г.:

«В ночь с 4 на 5 октября 1944 г. выполнял задание по наводке моста через реку Дубиса в одном километре западнее селения Режали (Литовской ССР). Противник держал под огнем место наводки моста, но тов. Искендеров, подавая пример бойцам своего отделения, первым вошел в воду и приступил к установке опор. Отделение задание выполнило в срок. Через мост прошли наступающие подразделения и техника.

Командир батальона гвардии капитан Мирошниченко».

АРГАНДЕЙКИН Кузьма Кузьмич, род. 1925. Старшина, 157 зап. сп.

ВАСЬКОВ Иван Львович (1925–1996). Рядовой, 76 тп.

ДАНИЛОВ Василий Яковлевич, род. 1912. Рядовой, 452 сп. Ранен.

ДАНИЛОВ Иван Петрович, род. 1908. Рядовой, 202 тбр.

ИЛЬИН Вячеслав Васильевич (1917–1987). Гв. майор.

ИЛЬИН Григорий Васильевич (1915–2002). Сержант, 22 сп. Ранен.

ИЛЬИН Иван Ильич, род. 1922. Рядовой.

ИСКЕНДЕРОВ Владимир Сергеевич (1926–1994). Рядовой.

ИСКЕНДЕРОВ Иван Павлович, род. 1922. Мл. сержант, 51 отд. сб, 13 гв. ск, ЗФ, Ст. Ф, ЮФ, 4-й УФ. Ранен.

ИСКЕНДЕРОВ Павел Петрович, род. 1915. Рядовой, 320 сп.

КВАРТИРОВ Иван Никитич, род. 1916. Ст. лейтенант, 383 сд. Ранен.

КРАСНОВ Константин Степанович (1915–1945).

КУДЮКОВ Григорий Михайлович, род. 1908. Рядовой, 314 сп.

КУДЮКОВ Дмитрий Григорьевич, род. 1926. Мл. сержант, 54 учеб. сп.

КУДЮКОВ Исак Захарович, род. 1922. Сержант.

КУДЮКОВ Кузьма Михайлович (1910–1957).

МЕРЕСКИН Григорий Порфирьевич, род. 1921. Мл. сержант, 1517 зенап.

МЕРЕСКИН Иван Михайлович, род. 1924. Рядовой, 200 пулап.

МЕРЕСКИН Иван Семенович, род. 1918. Сержант, 153 сп. Ранен.

МЕРЕСКИН Иван Тихонович, род. 1922. Ефрейтор.

МЕРЕСКИН Кузьма Михайлович (1910–1957). Ранен.

МОКЕЕВ Иван Николаевич (1923–1990). Рядовой, 98 сп. Ранен.

МОКЕЕВ Николай Фролович (1899–1946). Рядовой, 1246 сп.

НИКОЛАЕВ Василий Яковлевич, род. 1912. Рядовой, 963 зап. сп. Ранен.

ОРЛОВ Иван Иванович, род. 1912. Рядовой, 202 сп. Ранен.

РЕПЬЕВ Илья Анисимович, род. 1917. Рядовой.

СЕМГАЙКИН Матвей Васильевич, род. 1910. Рядовой, 44 сп. Ранен.

СЕМГАЙКИН Петр Терентьевич (1925–1993). Ефрейтор, 621 минп.

СЕМГАЙКИН Семен Васильевич (1904–1954). Рядовой. Ранен.

Пока дышу, буду бить врага

Когда уроженца д. Черепаново Николая Борисова в 1943 г. призвали в армию, ему еще не было 17 лет. Получивший трудовую закалку парень, имевший к тому же бойцовскую стать и характер, рвался в ряды защитников Отечества. Будучи минометчиком, стрелком на 1-м Прибалтийском фронте, всесторонне проявил себя в бою, завоевал заслуженный авторитет. Не случайно он стал сержантом, комсоргом роты. Был дважды ранен, контужен, но возвращался в строй. Отважный боец Николай Афанасьевич не любил вспоминать тяжелейший случай в военное лихолетье. В июле 1944 г. в одном из сражений был ранен, потерял сознание. Его посчитали мертвым. Семья получила похоронку с указанием места захоронения.

— Как долго я лежал без сознания не знаю, но все-таки «проснулся», — рассказывал Н. Борисов. — Столько злости у меня было на фашистов, что о смерти и думать не мог. «Пока я дышу, — говорил себе, — буду вас, гадов, бить до победного конца». Это желание придавало мне силу. Долго я полз в сторону орудийных залпов. Меня подобрали и доставили в медсанбат.

После выздоровления он опять воевал на передовой, был примером мужества и храбрости. День Победы встретил в Румынии.

Домой вернулся в 1946 г. Работал в Красных Четаях мотористом.

Грудь отважного воина украшают заслуженные награды Родины.

СЕМГАЙКИН Степан Терентьевич (1909–1947). Рядовой.

СТЕПАНОВ Петр Васильевич, род. 1923. Рядовой, 1252 зенсп. Ранен.

СТЕПАНОВ Петр Семенович (1910–1987). Рядовой. Ранен.

УЛЬЯНОВ Андрей Матвеевич, род. 1906. Рядовой, 111 минп.

УЛЬЯНОВ Владимир Матвеевич, род. 1892. Рядовой, 205 п. НКВД.

УЛЬЯНОВ Данил Григорьевич, род. 1914. Сержант.

УЛЬЯНОВ Николай Андреевич (1927–1994). Рядовой, 88 зап. сп.

УЛЬЯНОВ Петр Михайлович (1926–1984). Ефрейтор, 240 п. НКВД.

ШВЕШКЕЕВ Петр Семенович (1924–1977). Рядовой, 446 гап.

ШВЕШКЕЕВ Семен Ефимович (1897–1956). Рядовой. Ранен.

ШВЕШКЕЕВ Сергей Николаевич (1908–1953).

ЯРАДАЙКИН Василий Кузьмич (1914–1998). Лейтенант, КФ. Ранен.

д. ЧЕРЕПАНОВО

АБУКОМОВ Николай Сергеевич (1922–1990). Рядовой, 3 бап. Ранен.

АГАСЬКИН Дмитрий Федорович (1924–1983). Мл. сержант, 303 гв. зенп. Ранен.

АГАСЬКИН Иван Васильевич (1906–1985). Рядовой, 169 сп. Ранен.

АГАСЬКИН Николай Васильевич (1910–1978). Ефрейтор, 150 отд. погранотряд, ЛФ.

АЛМАКАЕВ Иван Лукич (1920–1978). Старшина, 1249 сп. Ранен.

АЛМАКАЕВ Степан Трофимович (умер в 1962). Рядовой.

АЛЬГЕШКИН Александр Трофимович, род. 1922. Ст. сержант.

АЛЬГЕШКИН Василий Ильич (1911–1986). Рядовой, КФ.

АЛЬГЕШКИН Никифор Яковлевич (1916–1982). Рядовой, СФ.

АЛЬГЕШКИН Сергей Ильич (1920–1995). Ст. матрос, 3 авиабаза ВВС.

АНГУСЕЕВ Константин Аркадьевич (1908–1970). Рядовой, 133 ап.

АНГУСЕЕВ Петр Кузьмич, род. 1926. Рядовой.

АНТОНОВ Михаил Степанович (1895–1949). Рядовой.

АРПАШКИН Федор Сергеевич, род. 1926. Рядовой, 251 кв НКВД.

АФАНАСЬЕВ Василий Васильевич (1897–1947). Рядовой.

АФАНАСЬЕВ Иван Васильевич (1904–1958). Рядовой, 104 сп. Ранен.

БОРИСОВ Александр Дмитриевич (1926–1999). Мл. сержант, 359 сп.

БОРИСОВ Андрей Михайлович (1902–1967). Рядовой, 1081 сп. Ранен.

БОРИСОВ Вениамин Дмитриевич, род. 1923. Рядовой, 726 сп. Ранен.

БОРИСОВ Иван Кузьмич, род. 1914. Гв. капитан, ЮЗФ. Ранен.

БОРИСОВ Николай Афанасьевич, род. 1926. Рядовой, 1-й ПФ. Ранен.

БРОНЮКОВ Ермолай Федорович, род. 1904. Рядовой.

БРОНЮКОВ Иван Семенович, род. 1904. Рядовой, 875 сп.

БРОНЮКОВ Иван Федорович, род. 1910. Рядовой, 516 сп. Ранен.

БРОНЮКОВ Степан Васильевич (1903–1966). Рядовой. Ранен.

БУДКИН Ефим Николаевич (1904–1980). Рядовой. Ранен.

БУДКИН Петр Никифорович (1921–1995). Сержант, 676 сп.

БУДКИН Степан Никифорович (1912–1991). Ефрейтор, СКФ. Ранен.

ВАРЛАМОВ Илья Петрович, род. 1924. Рядовой, 49 мсбр.

ВАРЛАМОВА Серафима Петровна (1920–1990).

ВЕТНЯКОВ Иван Федорович (1926–1978). Рядовой, в/ч 7459, кв НКВД.

ГОРБУШКИН Иван Федорович, род. 1897. Ефрейтор, БФ.

ГОРБУШКИН Илья Степанович (1920–1985). Ефрейтор, 31 ап.

ГОРБУШКИН Константин Федорович, род. 1911. Рядовой, 976 сп. Ранен.

ГОРБУШКИН Павел Федорович, род. 1913. Сержант, 122 отд. тп.

ДЕВЕДЕРОВ Дмитрий Николаевич, род. 1925. Сержант, в/ч 64685.

ДЕВЕДЕРОВ Матвей Иванович (1905–1994). Рядовой.

ДЕВЕДЕРОВ Николай Владимирович, род. 1924. Рядовой.

ДЕМЕНТЬЕВ Василий Петрович (1921–1995). Рядовой, ЗФ. Ранен.

ЕКЛАКОВ Кирилл Кириллович (1925–1993). Ефрейтор, 194 сп.

ИЖЕТНИКОВА Мария Ильинична, род. 1919. Старшина 2 ст., 15 БПЛ СФл. Ранена.

ИЛЬИН Иван Евдокимович (1903–1978). Рядовой.

ИЛЬИН Илларион Васильевич (1915–1996). Ст. сержант, 95 сп.

ИЛЬИН Петр Васильевич (1925–1976). Рядовой.

КАЗАЙКИН Василий Алексеевич, род. 1925. Рядовой, 76 тбр.

КАЛЕНОВ Иван Александрович (1905–1972). Рядовой, 1288 сп. Ранен.

КАЛЕНОВ Петр Антонович, род. 1919. Рядовой.

КАПИТОНОВ Николай Семенович, род. 1924. Матрос.

КАПИТОНОВ Семен Кузьмич, род. 1923. Сержант, КФ. Ранен.

КАРКОВ Николай Сергеевич (1918–1970). Ст. сержант, 52 лтб.

КАРШОНОВ Семен Кузьмич (1923–1994). Сержант, 510 сп.

КОНДРАТЬЕВ Алексей Степанович, род. 1904. Сержант, 1288 сп.

КОРТУНОВ Герман Тимофеевич (1924–1992). Рядовой, ЮЗФ. Ранен.

КОРТУНОВ Илья Никифорович (1921–1991). Рядовой, 309 сп. Ранен.

КОРТУНОВ Тимофей Федорович. Рядовой.

КОРТУНОВ Яков Петрович (1924–1989). Рядовой, 77 ждп НКВД. Ранен.

КУЗНЕЦОВ Владимир Иванович, род. 1907. Сержант.

ЛЕНТЮКОВ Герасим Яковлевич (1905–1985). Рядовой, 51 п. НКВД. Ранен.

ЛЕНТЮКОВ Михаил Андреевич, род. 1907. Рядовой.

ЛЕНТЮКОВ Степан Яковлевич, род. 1910. Ефрейтор, КФ, ЛФ. Ранен.

ЛЕНТЮКОВ Яков Семенович, род. 1912. Рядовой, 780 сп. Ранен.

ЛЕОНТЬЕВ Василий Яковлевич, род. 1914. Сержант.

МАГАСЬКИН Василий Николаевич (умер в 1973). Рядовой.

МАГАСЬКИН Никифор Никифорович, род. 1909. Рядовой, 64 мсбр.

МАГАСЬКИН Николай Никифорович (1916–1995). Рядовой, 50 отд. огнемр.

МАГАСЬКИНА Анастасия Николаевна (1917–1995). Рядовая, ЗФ. Ранена.

МАДИКОВ Владимир Степанович (умер в 1950). Рядовой. Ранен.

МАДИКОВ Григорий Матвеевич (умер в 1962). Сержант. Ранен.

МАКАРОВ Александр Игнатьевич (1923–1970). Рядовой, ЦФ.

МАКАРОВ Петр Аврамович. Лейтенант.

МАКСИМОВ Архип Евдокимович (1909–1972). Ст. лейтенант.

МАЛИН Захар Дмитриевич (1914–1993). Рядовой, 250 сп. Ранен.

МИДАКОВ Владимир Федорович (1926–1977). Ст. сержант, КФ. Ранен.

МИДАКОВ Иван Николаевич (1902–1989). Мл. сержант, 127 зап. сп.

МИДАКОВ Семен Михайлович (1913–1992). Матрос.

МИДАКОВ Федор Александрович (1912–1981). Рядовой, 373 отд. сб. Ранен.

МИХАЙЛОВ Захар Алексеевич, род. 1906. Ефрейтор, 17 отд. огнем. бат.

МИРОНОВ Николай Тарасович (1914–2003). Гв. капитан, нач. санит. сл. 42, 6 минжб, 13 А, ЗФ, 1-й ПФ. Ранен.

МОЛОЖИН Василий Алексеевич (1918–1978). Ст. лейтенант.

МОЛОЖИН Иван Иванович (1914–1973). Сержант.

МОЛОЖИН Петр Матвеевич, род. 1919. Рядовой.

МОЛОЖИН Терентий Васильевич (1904–1976). Рядовой, 609 сп. Ранен.

МОЛОЖИН Яков Григорьевич (1917–1985). ЮЗФ. Ранен.

МОРОЗОВ Алексей Ермолаевич (1921–2000). Рядовой, 91сп.

МОРОЗОВ Иван Павлович (1921–1951). Рядовой.

НИКОЛАЕВ Андрей Ефимович, род. 1899. Рядовой. Ранен.

НИКОЛАЕВ Василий Ефимович (1911–2001). Рядовой, СЗФ. Ранен.

НИКОЛАЕВ Дмитрий Егорович (1906–1979). Рядовой, ЦФ. Ранен.

НИКОЛАЕВ Иван Егорович (1916–2004). Ст. сержант, ЛФ. Ранен.

НИКОЛАЕВ Иван Константинович (1926–1976). Рядовой.

ОКАЙКИН Григорий Николаевич (1925–1988). Мл. сержант, 1-й БФ. Ранен.

ОКАЙКИН Михаил Осипович (1916–2003). Рядовой, БФ. Ранен.

ОКАЙКИН Петр Осипович, род. 1925. Рядовой, в/ч 7433 НКВД.

ОКАЙКИНА Матрена Осиповна, род. 1921. Рядовая, 4-й УФ.

ПАЛЕЙКИН Василий Порфирьевич (1925–1999). Рядовой, 23 мсп.

ПАЛЕЙКИН Ефим Порфирьевич, род. 1922. Рядовой, 242 сб. Ранен.

ПАЛЕЙКИН Маркел Семенович (1923–1980). Рядовой.

ПАЛЕЙКИН Михаил Порфирьевич (1912–1980). Сержант, 753 ап.

ПАЛЕЙКИН Федор Иванович (1926–1994). Рядовой, 252 сп. Ранен.

ПАЛЕЙКИН Федор Порфирьевич (1915–1968). Ст. лейтенант. Ранен.

ПЕТРОВ Ефим Никитович, род. 1918. Гв. старшина, ВФ, 3-й УФ. Ранен.

ПЕЧНИКОВ Александр Степанович, род. 1926. Ефрейтор, 359 сп.

ПЕЧНИКОВ Петр Степанович (1923–1994). СФ.

ПЕЧНИКОВ Филипп Никифорович (умер в 1946). Рядовой.

ПИГИЛЬДИН Архип Яковлевич (1909–1950).

ПИГИЛЬДИН Евдоким Яковлевич, род. 1916. Сержант.

ПИГИЛЬДИН Игнатий Осипович (1910–1985). Рядовой, 9 сп. Ранен.

ПИГИЛЬДИН Петр Осипович, род. 1915. Рядовой, 79 див.

ПИГИЛЬДИН Порфирий Алексеевич, род. 1897. 1188 сп.

ПОЛЯКОВ Виктор Михайлович, род. 1907. Рядовой, 44 мехсбр.

ПОЛЯКОВ Петр Николаевич (1925–1977). Рядовой, 1981 зенап.

ПОЛЯКОВ Сергей Яковлевич (1916–1985). Мл. сержант, 197 сп. Ранен.

ПОЛЯКОВ Федор Леонтьевич (1908–1987). Ст. сержант, 183 п. вд.

ПОТАПОВ Тимофей Алексеевич (1918–1994). Рядовой, 52 отд. птдн.

ПРАГУСЬКИН Иван Прокопьевич, род. 1911. Рядовой.

ПРАГУСЬКИН Иван Прохорович (1914–1987). Мл. сержант, 2-й УФ. Ранен.

ПРАГУСЬКИН Петр Прохорович (умер в 1969). Рядовой. Ранен.

ПРОКОПЬЕВ Федор Петрович, род. 1910. Рядовой, 87 сп. Ранен.

ПУДОВ Иван Евсеевич (1909–1970). Гв. сержант, 52 гв. ап. Ранен.

ПУЗЫРКИН Иван Семенович, род. 1924. Рядовой, 44 отд. сп.

ПУЗЫРКИН Харитон Михайлович, род. 1908. Рядовой, 1265 сп. Ранен.

РОДИОНОВ Данил Тихонович (1913–1992). Ст. сержант, 354 ап. Ранен.

РОДИОНОВ Дмитрий Максимович (1915–1990). Рядовой, 338 сп. Ранен.

РОДИОНОВ Емельян Петрович (1905–1958). Рядовой, 342 сбр. Ранен.

РОДИОНОВ Иван Тихонович, род. 1916. Сержант.

РОДИОНОВ Николай Емельянович (1926–1995). Рядовой, 359 зап. сп.

РОДИОНОВ Федор Петрович (1913–1986). Рядовой, КФ. Ранен.

РОДИОНОВА Матрена Тихоновна, род. 1922. Рядовая.

РОМАНОВ Ефим Васильевич, род. 1925. Мл. сержант.

РОМАНОВ Константин Владимирович (1918–1993). Сержант, 1245 ап.

РОМАНОВ Мирон Федорович, род. 1916. Гв. лейтенант, 1-й УФ.

РОМАНОВ Никита Сидорович (1902–1991). Рядовой, ЛФ.

САМЫШКИН Александр Владимирович (1902–1947). Рядовой. Ранен.

САМЫШКИН Алексей Яковлевич, род. 1924. Рядовой.

САМЫШКИН Дмитрий Федорович, род. 1909. Рядовой, 42 отд. пмб.

САМЫШКИН Ефим Федорович (1914–1998). Сержант, 50 удбр. Ранен.

САМЫШКИН Иван Матвеевич (1904–1971). Рядовой, 107 минп. Ранен.

САМЫШКИН Иван Никонорович (1912–1968). Ст. лейтенант, комвзвода 341 уч. сп.

САМЫШКИН Петр Яковлевич, род. 1926. Ст. лейтенант, 1-й БФ.

САРИН Кирилл Васильевич (умер в 1981). Сержант. Ранен.

САРИН Михаил Васильевич, род. 1909. Рядовой, 1 сп.

САРИН Семен Матвеевич (умер в 1968). Рядовой.

СЕЗЯЙКИН Степан Трофимович (1910–1984). Ефрейтор.

СЕКАЙКИН Николай Андреевич, род. 1926. Рядовой, 240 п. НКВД.

СОЛДАТКИН Трофим Иванович, род. 1900. Рядовой.

СУНДРЯКОВ Николай Андреевич (1924–1991). Рядовой, 108 сп. Ранен.

ТАГАЙКИН Андрей Александрович, род. 1906. Рядовой, ЛФ. Ранен.

ТАГАЙКИН Федор Семенович (1927–1988). Рядовой, 67 сб НКВД.

ТАЕРОВ Зиновий Петрович (умер в 1983). Ранен.

ТАЕРОВ Иван Федорович, род. 1905. Рядовой, 1288 сп.

ТАЕРОВ Сергей Степанович (1898–1951). Рядовой.

ТАЕРОВ Тихон Михайлович (1923–1975). Рядовой, 149 гв. сп. Ранен.

ТЕРЕНТЬЕВ Григорий Дмитриевич (1915–1950). Рядовой. Ранен.

ТЕРЕНТЬЕВ Сергей Яковлевич (1914–1955). Рядовой.

ТЕРЕНТЬЕВ Харитон Николаевич (1907–1966). Рядовой, 111 сп. Ранен.

ТИНЕХПЕЙКИН Александр Семенович (1910–1988). Гв. сержант, 3-й БФ. Ранен.

ТИНЕХПЕЙКИН Иван Семенович (1908–2000). Рядовой, 148 сп НКВД.

ТИНЕХПЕЙКИН Михаил Михайлович, род. 1926. Рядовой, 359 зап. сп.

ТИНЕХПЕЙКИН Федор Данилович (1902–1979). Рядовой, 609 сп, 2-й УФ.

ТИХОНОВ Архип Михайлович, род. 1912. Сержант, 49 гв. минп.

ТИХОНОВ Николай Егорович (1924–1998). Ст. лейтенант, КФ.

ТИХОНОВ Николай Петрович (1916–1993). Рядовой, ЗФ. Ранен.

ТИХОНОВ Николай Степанович (1921–1982). Рядовой, 541 сп. Ранен.

ТИХОНОВ Петр Ефимович (1924–1996). Ст. сержант, 130 сп.

ТИХОНОВ Федор Павлович (1907–1979). Ефрейтор, 15 заград. див.

ТИХОНОВА Анастасия Ивановна, род. 1922. Рядовая.

ТРИФОНОВ Александр Сергеевич, род. 1924. Мл. сержант, 313 гв. минп.

ТРОФИМОВ Никита Дмитриевич (1910–1969). Рядовой, 197 сп.

УДЯКОВ Федор Андреевич (умер в 1960). Гв. рядовой.

ХОЗАЙКИН Кузьма Константинович (1903–1965). Рядовой, 1045 сп. Ранен.

ХОЗАЙКИН Михаил Константинович, род. 1920. Сержант, 43 сп.

ХРАМОВ Иван Егорович (1908–1991). Рядовой, 362 сп. Ранен.

ХРАМОВ Илларион Егорович, род. 1899. Рядовой.

ХЫРТАЙКИН Иван Егорович (1927–1989). Рядовой, 358 сп.

ЧЕРЕНДЕЕВ Алексей Захарович (1911–1985). Рядовой, 5 гв. дп.

ЧЕРЕНДЕЕВ Василий Захарович, род. 1924. Сержант, 1456 сп.

ЧЕРЕНДЕЕВА Евдокия Петровна. Рядовая, ЗФ.

ЧЕЧЕНЕШКИН Андрей Ксенофонтович (1909–1971). Рядовой, 41 оор. Ранен.

ШАЧКОВ Николай Захарович (1913–1977). Мл. сержант, 86 ап. Ранен.

ШИХРАНКИН Афанасий Евдокимович.

ШУСЬКИН Илья Михайлович, род. 1907. 157 сп. Ранен.

ЮМАНКИН Алексей Яковлевич, род. 1918. Сержант.

ЯНДРАЙКИН Максим Антонович, род. 1921. Ефрейтор, 292 ап. Ранен.

ЯНДРАЙКИН Никифор Павлович (1909–1979). Рядовой, 43 зенап. Ранен.

ЯРУЛКИН Аскалон Михайлович (1927–1979). Рядовой, 158 п. НКВД.

ЯРУЛКИН Яков Степанович (1924–1989). Рядовой, 1-й УФ. Ранен.

ЯРЫЛКИН Маркел Сергеевич (1913–1984). Старшина, 18 сп. Ранен.

ЯРЫЛКИН Федор Иванович (1921–1999). Рядовой, 69 отд. ждб.

ЯРЫЛКИН Яков Сергеевич (1909–1973). Ст. сержант, 12 техбр.

д. ЯНГИЛЬДИНО

АБРАМОВ Иван Никитович, род. 1901. Рядовой.

АНДРЕЕВ Андрей Дмитриевич (1909–1966). Сержант, 359 сп.

АНДРЕЕВ Владимир Никитович (1907–1972). Рядовой.

АНДРЕЕВ Иван Федорович (1925–1988). Капитан.

АНДРЕЕВ Илья Никифорович (1899–1973). Ефрейтор.

АНДРЕЕВ Михаил Ильич (1925–1945). Рядовой, в/ч 12928.

АНДРЕЕВ Яков Дмитриевич (1912–1978). Рядовой. Ранен.

АНТОНОВ Николай Николаевич (1913–1985). Гв. ст. лейтенант, ЗФ. Ранен.

БОРИСОВ Александр Иванович (1908–1974). Рядовой.

БОРИСОВ Захар Иванович (1910–1994). Ст. сержант, 2-й УФ. Ранен.

БОРИСОВ Иван Захарович, род. 1910. Сержант.

БОРИСОВ Иван Иванович (1914–1979). Рядовой, 121 тв.

БОРИСОВ Павел Егорович, род. 1908. Рядовой, 1016 сп. Ранен.

БОРИСОВ Сергей Александрович (1914–1985). Полковник.

БОРИСОВ Степан Борисович (1910–1970). Рядовой.

БОРИСОВ Федор Андреевич, род. 1926. Рядовой.

БОРИСОВ Яков Борисович, род. 1908. Рядовой, 32 сд.

ВАЗЕЙКИН Сергей Трофимович, род. 1918. Сержант.

ВАЗЕЙКИН Яков Петрович (1924–1979). Сержант, 182 минп.

ВОЛКОВ Василий Федорович, род. 1893. Рядовой.

ВОРОНЦОВ Михаил Александрович (1924–1997). Рядовой.

ГАВРИЛОВ Григорий Степанович (1905–1989). Рядовой, 1290 сп. Ранен.

ГАВРИЛОВ Иван Андреевич, род. 1927. Сержант, 1655 зен. авп.

ГАВРИЛОВ Иван Степанович (1909–1948). Рядовой, 113 отд. огнем. р.

ГАВРИЛОВ Михаил Степанович (1914–1993). Ефрейтор, 81 сп, КФ. Ранен.

ГАВРИЛОВ Павел Семенович (1923–1987). Сержант, 1210 сп, 2-й ПФ.

ГАЛКИН Георгий Дмитриевич, род. 1920. Старшина.

ГАЛКИН Егор Осипович (1907–1970). Ефрейтор, 43 отд. огнем. р.

ГАЛКИН Иван Афанасьевич (1926–2004). 1016 сп. Ранен.

ГРИГОРЬЕВ Иван Григорьевич (1912–1965). Рядовой, 76 отд. сб.

ДАНИЛОВ Петр Михайлович, род. 1923. Мл. лейтенант, 1892 ап, УФ.

ДМИТРИЕВ Петр Андреевич (1902–1955). Рядовой.

ЕГОРКИН Иван Кириллович (1927–1997). Ст. сержант.

ЕГОРКИН Петр Федорович (1922–1982). Рядовой.

ИЛЮШКИН Иван Абрамович (1925–1989). Лейтенант, НКВД.

ИЛЮШКИН Михаил Абрамович (1927–1998). Рядовой, 21 мсд.

ИШМЕНДЕРОВ Геннадий Андреевич (1926–1958). Сержант.

ИШМЕНДЕРОВ Ефим Алексеевич (1905–1958). Сержант.

ИШМЕНДЕРОВ Иван Андреевич (1923–1963). Рядовой.

КАЛИСТРАТОВ Андрей Андреевич, род. 1912. Рядовой, ЛФ. Ранен.

КАЛИСТРАТОВ Архип Васильевич (1912–1985). Рядовой, 15 бп.

КАЛИСТРАТОВ Василий Андреевич (1906–1981). Рядовой.

КАЛИСТРАТОВ Степан Андреевич (1924–1979). Ефрейтор.

КИСЕЛЕВ Михаил Максимович (1924–1979). Ст. матрос.

КУДРЯШОВ Алексей Григорьевич, род. 1924. Сержант.

КУДРЯШОВ Григорий Герасимович (1897–1948). Рядовой.

КУДРЯШОВ Григорий Димитриевич, род. 1924. Рядовой.

КУДРЯШОВ Дмитрий Герасимович (1897–1944).

КУДРЯШОВ Захар Дмитриевич, род. 1927. Старшина 2 ст., «Марат».

КУДРЯШОВ Иван Леонтьевич (1927–2000). Старшина 2 ст.

КУДРЯШОВ Степан Семенович (1917–1994). Гв. лейтенант, 1 гв. сд, ЮЗФ. Ранен.

КУДРЯШОВА Зоя Семеновна, род. 1923. Лейтенант м/с, 2-й ПФ, 3-й БФ.

ЛАПАЕВ Алексей Борисович, род. 1922. Рядовой.

ЛАПАЕВ Иван Борисович (1924–1993). Рядовой, 1 зап. сп, ВФ.

ЛАПАЕВ Иван Тихонович (1925–1978). Рядовой.

ЛАПАЕВ Павел Васильевич (1907–1957). Рядовой.

ЛАПАЕВ Тихон Павлович (1901–1955). Ст. сержант, 445 сп. Ранен.

ЛАПАЕВ Федот Григорьевич (1908–1958). Ефрейтор.

МАЙОРОВ Алексей Андреевич (1910–1992). Рядовой, 583 сп.

МАЙОРОВ Андрей Димитриевич (1910–1952). Рядовой.

МАЙОРОВ Андрей Дмитриевич (1914–2003). Рядовой, КФ, СФ.

МАЙОРОВ Ефим Алексеевич (1926–1988). Сержант.

МАЙОРОВ Захар Иванович (1912–1979). Рядовой, 105 особ. сб.

МАЙОРОВ Захар Николаевич (1914–1991). Рядовой.

МАЙОРОВ Иван Андреевич (1914–1993). Гв. рядовой, КФ. Ранен.

МАЙОРОВ Николай Андреевич (1914–1991). Лейтенант.

МАЙОРОВ Петр Константинович (1920–1988). Рядовой, 292 ап.

МАЙОРОВ Федор Николаевич (1923–1987). Ст. сержант.

МАСТЕРКИН Иван Васильевич, род. 1918. Старшина, 81 тяжтбр. Ранен.

МАСТЕРКИН Яков Васильевич (1921–1971). Лейтенант. Ранен.

МИХОПАРОВ Иван Петрович (1922–1980). Рядовой.

МИХУТКИН Алексей Иванович (1925–1999). Мл. сержант, 34 сбр.

МИХУТКИН Андрей Дмитриевич (1910–1973). Рядовой.

МИХУТКИН Иван Антонович (1911–1987). Сержант, 403 п. НКВД.

МИХУТКИН Иван Михайлович (1910–1976). Рядовой, 922 сп. Ранен.

МИХУТКИН Кирилл Антонович (1918–1986). Лейтенант, ап.

МИХУТКИН Михаил Васильевич, род. 1918. Рядовой, 450 сп.

МИХУТКИН Михаил Федорович (1921–1945). Ст. лейтенант.

МИХУТКИН Николай Димитриевич (1924–1965). Рядовой.

МИХУТКИН Павел Захарович (1893–1972). Рядовой.

МИХУТКИН Павел Михайлович (1918–1968). Сержант, 23 гв. кп.

МИХУТКИН Федор Григорьевич, род. 1925. Рядовой.

МОХНАТОВ Давид Константинович (1914–1942). Рядовой.

МОХНАТОВ Михаил Константинович, род. 1925. Сержант, 2-й БФ.

ПЕТРОВ Петр Федорович (1891–1954). Ефрейтор.

РОДИОНОВ Петр Михайлович (1926–1998). Ефрейтор, 1-й ПФ. Ранен.

РОМАНОВ Андрей Кузьмич, род. 1895. Рядовой.

РОМАНОВ Георгий Кузьмич (1911–1954). Сержант.

САВЕРКИН Дмитрий Миронович (1909–1983). Рядовой, 781 отд. ап, 2-й УФ.

САВЕРКИН Иван Миронович (1912–1977). Рядовой, 359 сп.

САВЕРКИН Николай Миронович (1914–1973). Ефрейтор, 165 сп.

СЕКРЕТАРЕВ Илья Леонтьевич, род. 1920. Рядовой, 933 сп. Ранен.

СЫРОВ Константин Петрович, род. 1905. Рядовой, 1 б. 8 бр.

СЯКАЕВ Александр Павлович (1925–1981). Рядовой, 4 сбр.

СЯКАЕВ Григорий Андреевич (1889–1945).

СЯКАЕВ Иван Григорьевич. Ст. сержант. Ранен.

СЯКАЕВ Иван Петрович (1918–1989). Капитан, летчик.

СЯКАЕВ Илья Петрович (1920–2000). Сержант, 285 сп, КФ.

СЯКАЕВ Павел Данилович (1898–1968). Рядовой, 24 спр. Ранен.

ТЕРЕНТЬЕВ Николай Филиппович (1925–1999). Ефрейтор, 83 ап.

ТЕРЕНТЬЕВ Павел Васильевич (1914–1974). Ст. лейтенант.

ТЕРЕНТЬЕВ Семен Яковлевич (1903–1986). Рядовой, 1290 сп, ЗФ. Ранен.

ТЕРЕНТЬЕВ Филипп Данилович (1895–1977). Рядовой.

ХАРИТОНОВ Иван Семенович (1901–1974). Ст. лейтенант.

ХРАМОВ Иван Герасимович (1901–1986). Рядовой, СЗФ.

ХРАМОВ Кирилл Ефимович (1907–1971). Рядовой.

ХРАМОВ Николай Афанасьевич (1924–1982). Рядовой.

ШОРНИКОВ Алексей Александрович, род. 1923. Ст. лейтенант, ВФ. Ранен.

ШУРБЯ Никандр Никифорович (1903–1985). Ефрейтор.

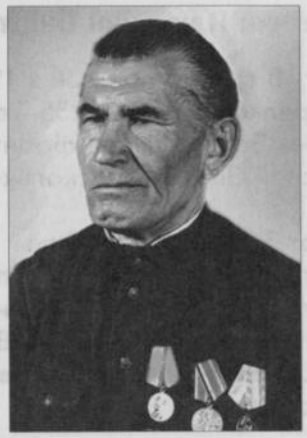

«Спасибо за сына-богатыря»

19 июня 1944 г. Красночетайская районная газета «Çĕнтерӳ çулĕ» опубликовала письмо с фронта. Оно было адресовано отцу красноармейца Н.П. Жидкова из д. Акчикасы: «Здравствуйте, дорогой Павел Егорович! Мы, бойцы и командиры подразделения лейтенанта Крутова, шлем вам горячий красноармейский привет. Фронтовое спасибо Вам за то, что послали сына на защиту Отечества.

Ваш сын Николай, героически сражаясь с врагом, успешно выполняет дело, порученное ему народом, партией и тов. Сталиным. Он наводчик 120-мм миномета. Благодаря его умелым действиям и мужеству, нашли свою смерть много немецких солдат и офицеров. Николай Павлович считается самым дисциплинированным бойцом нашего подразделения. Точно выполняя приказы командования, он показывает пример остальным бойцам. За героизм, проявленный в боях с немецко-фашистскими бандами, Правительство наградило Николая Павловича орденом Красной Звезды. Мы не сомневаемся в том, что ваш сын и в дальнейшем будет беспощадно громить врага. Спасибо вам, Павел Егорович, а также всему чувашскому народу за такого сына-богатыря.

Дорогой Павел Егорович! Желаем вам долгих-долгих лет жизни и больших успехов в колхозных делах.

По поручению бойцов и командиров подразделения — командир 2-й батареи лейтенант Крутов».

Николай Павлович Жидков на фронт ушел в 1943 г. Воевал в составе 17-й артиллерийской дивизии, отдельной минометной бригады на Волховском, Воронежском, 1-м Украинском фронтах. Был ранен.

В родную д. Акчикасы вернулся инвалидом в 1945 г. Работал механизатором, бригадиром тракторной бригады, механиком в МТС. С 1957 г. трудился в колхозе «Путь Ильича», строил пилорамы в других хозяйствах своего района и Горьковской области.

ЯСТРЕБОВ Василий Алексеевич, род. 1919. Ст. лейтенант.

ЯСТРЕБОВ Петр Алексеевич (1912–1997). Лейтенант.

Акчикасинская сельская администрация

д. АКЧИКАСЫ

АГАФОНОВ Константин Никитович (1919–1997). Ст. сержант, БФ.

АГАФОНОВ Никита Данилович (1895–1957). Сержант.

АЛБАКОВ Иван Тимофеевич (1915–1998). 2353 зап. сп.

АЛЬГЕШКИН Андрей Григорьевич (1903–1966). 122 сп.

АЛЬГЕШКИН Михаил Григорьевич (1910–1978). Рядовой.

АНИСИМОВ Петр Васильевич (1913–2003). Рядовой, ЛФ.

АРХАЛЬКИН Алексей Степанович, род. 1922. Ст. сержант.

АРХАЛЬКИН Ефим Степанович (1906–1949).

АРХАЛЬКИН Никифор Степанович (1913–1999). Рядовой, 16 п. 31 д.

АРХИПОВ Александр Тимофеевич (1918–1991). Ст. лейтенант, 3-й УФ.

АРХИПОВ Василий Иванович, род. 1925. Рядовой, 1634 гап.

АРХИПОВ Василий Федорович, род. 1902. 2-й УФ.

БАЛАЛАЙКИН Семен Петрович (1917–1992). Рядовой, 704 сп.

Минометчик Илюшкин бил точно

Захар Михайлович Илюшкин родился в д. Акчикасы в 1908 г. В армию призван в 1941 г. Сержант Илюшкин, командир минометного расчета 801-го стрелкового полка 235-й стрелковой дивизии, воевал на Западном, 1-м Прибалтийском, 3-м Белорусском фронтах. В боях с врагом заслужил ордена Славы II и III степени, Красной Звезды, несколько медалей.

Из наградного листа на Илюшкина Захара Михайловича от 3 февраля 1945 г.:

«Илюшкин в бою 23–24 января 1945 г. за г. Лабиау в Восточной Пруссии под сильным огнем противника точно наводил миномет в цель, в результате чего было уничтожено его минометным огнем: огневая точка противника и 25 немецких солдат и офицеров. В ночь на 24 января 1945 г. группа немцев зашла с тыла. Тов. Илюшкин выдвинулся им навстречу и огнем из автомата в упор уничтожил трех немецких солдат.

Командир полка полковник Хохлов».

ВАСТЕРОВ Василий Гаврилович (1916–1956). Сержант.

ВАСТЕРОВ Василий Данилович (1909–1971). Сержант, 879 сапб.

ВАСТЕРОВ Григорий Гаврилович (1923–1987). Старшина, 359 зап. сп.

ВАСЮКОВ Егор Кузьмич (1903–1965). Сержант, 150 минп.

ВАСЮКОВ Михаил Васильевич (1922–1978). Ст. сержант, ДВГ.

ВАСЮКОВ Петр Иванович (1919–1989). Рядовой, КФ.

ВАСЮКОВА Елизавета Егоровна (1924–2001). Рядовая.

ВИССАРИОНОВ Григорий Кузьмич (1918–1980). Рядовой, УФ.

ВИССАРИОНОВ Федор Кузьмич (1911–1974). Сержант, сп.

ВОЛКОВ Федор Матвеевич, род. 1910. Рядовой, 191 сп.

ГУСЕВ Андрей Матвеевич (1903–1962). Рядовой.

ДАНИЛОВ Николай Васильевич (1915–1981). Рядовой, 398 сп.

ДАНИЛОВ Никонор Филиппович (1914–1979). Рядовой, 398 сп.

ДАНИЛОВ Семен Антонович (1903–1983). Рядовой, ВФ.

ДМИТРИЕВ Тимофей Ефимович, род. 1911. Рядовой, 741 тср.

ЕГОРОВ Иван Степанович (1901–1960). Рядовой, 204 зап. сп.

ЖИДКОВ Гаврил Игнатьевич (1908–1982). Рядовой, 690 спд.

ЖИДКОВ Николай Павлович (1924–1994). Сержант, 17 ад, ВФ, Вор. Ф, 1-й УФ.

ЖИДКОВА Марфа Дмитриевна, род. 1923. Рядовая.

ИВАНОВ Вениамин Федорович (1923–1973). Лейтенант, гап.

ИЖИКОВ Павел Филиппович (1908–1985). Ефрейтор, УФ.

ИЛЮШКИН Захар Михайлович (1908–1979). Ст. сержант, 659, 801 сп, ЗФ, 1-й ПФ, 3-й БФ.

ИНДРЯКОВ Григорий Васильевич (1925–1984). Мл. сержант, 684 сп.

ИНДРЯКОВ Евгений Никитович (1906–1987). Рядовой, 7 тд.

ИНДРЯКОВ Захар Васильевич (1919–1990). Рядовой, 373 ап.

ИНДРЯКОВ Иван Васильевич (1915–1993). Лейтенант, 323 сд, ЗФ, Бр. Ф, 1-й, 2-й БФ.

ИНДРЯКОВ Николай Романович (1926–1970). Сержант, 359 зап. сп.

ИНДРЯКОВ Осип Никитович (1910–2002). Рядовой, УР.

ИНДРЯКОВ Степан Яковлевич (1904–1965). Рядовой.

КАЗАКОВ Александр Иванович (1924–1982). Сержант, 1-й УФ.

КАНЦЕЛЯРОВ Петр Акимович (1910–1994). Рядовой, 1028 база.

КАНЦЕЛЯРОВ Петр Леонтьевич (1922–1981). Сержант, ЗФ.

КАНЦЕЛЯРОВ Степан Иванович, род. 1916. Сержант, 119 опс.

КАНЦЕЛЯРОВА Елена Николаевна, род. 1922. Рядовая, 2-й УФ.

Батарея отважных

Так называли в 1286-м Краснознаменном стрелковом полку 323-й стрелковой дивизии батарею 76-мм пушек, которой командовал уроженец д. Акчикасы Красночетайского района лейтенант И.В. Индряков. Такое уважительное к себе отношение артиллеристы заслужили своими героическими делами. И примером во всем им был командир.

Учителя из Акчикасов Ивана Васильевича Индрякова мобилизовали в августе 1941 г. Сразу попал на Западный фронт, где его назначили командиром взвода. Мужественно сражался с врагом наш земляк-артиллерист на Брянском, 1-м и 2-м Белорусских фронтах. Особенно отличился он, уже будучи командиром, батареи во время проведения знаменитой операции «Багратион» в Белоруссии. Вот как рассказывает об этом в наградном листе командир полка подполковник Матвеев, представляя Ивана Васильевича к званию Героя Советского Союза:

«Лейтенант Индряков при прорыве переднего края оборонительной полосы противника 24 июня 1944 г. со своей батареей 76-мм пушек показал образцы героизма в бою.

Еще до атаки он подвез свои пушки к проволочным заграждениям противника. Расставил все орудия по вражеским огневым точкам (дзотам и пулеметным гнездам). В момент артподготовки уничтожил сразу 6 огневых точек.

Сопровождая пехоту с большака, идущего с Озеране на Фалевичи, прямой наводкой подавил артиллерию противника, кроме того подбил 1 «фердинанд».

25 июня 1944 г. под д. Великие Ляды, вырвавшись с батареей вперед, оказался отрезанным от своей пехоты. Героическим поступком организовал силами артиллеристов свою контратаку и не только ликвидировал окружение, но и обеспечил пехоте возможность ворваться в траншею противника и решить захват Вел. Ляды.

30 июня 1944 г. на Варшавском шоссе на р. Березина так организовал огонь по противнику, что в результате подбил 44 автомашины и 2 танка».

Указом Президиума Верховного Совета СССР от 24 августа 1944 г. И.В. Индрякову присвоено звание Героя Советского Союза. Иван Васильевич за мужество и отвагу, проявленные в боях, был также награжден двумя орденами Отечественной войны I степени и Красной Звезды, многими медалями.

После войны И.В. Индряков окончил Высшую артиллерийскую школу в Ленинграде. Несколько лет прослужил в строевых частях, потом работал в райвоенкомате в Грузии. В запас ушел в 1959 г. в звании майора. Умер в 1993 г. Похоронен в Тбилиси.

КАЧЕЙКИН Александр Матвеевич (1897–1952). Рядовой, КФ.

КИРИЛЛОВ Анатолий Федорович (1925–2000). Рядовой, ДВФ.

КИРИЛЛОВ Антон Тимофеевич (1904–1961). Сержант, 179 тв смд.

КИРИЛЛОВ Борис Матвеевич (1905–1984). Сержант, 3 тбр.

КИРИЛЛОВ Иван Иванович (1913–1972). Сержант, 104 ап.

КИРИЛЛОВ Николай Сергеевич (1924–1986). Гв. старшина, 3-й УФ.

КОЗЛОВ Павел Гаврилович (1897–1960). Рядовой, КФ.

КОЗЛОВ Сергей Антонович (1913–1958). 27 ап.

КУДКОВ Петр Федорович (1909–1977). Рядовой.

КУДРЯШОВ Захар Дмитриевич, род. 1927. БФ.

КУДРЯШОВ Никонор Дмитриевич (1921–1998). Рядовой, 178 сп.

15. Заказ № К-5143.

Фронтовая радистка — Мать-героиня

Надежда Ивановна Спиридонова из д. Акчикасы еще до войны хлебнула немало горя: в пятилетнем возрасте осталась без матери, в 1940 г. умер отец. В начале войны Надежда работала телятницей в колхозе, строила противотанковые сооружения на р. Сура. После прохождения курсов минометчиков при военкомате в октябре 1943 г. была призвана в армию. До самой Победы служила радисткой 90-го отдельного батальона ВНОС. Войну закончила в Восточной Пруссии.

После войны она совершила не менее значимый подвиг: с мужем Сергеем Никифоровичем родила 10 детей и была награждена золотой медалью «Мать-героиня».

МАМУТКИН Степан Григорьевич (1924–1979). Старшина, мотоп.

МАТЮКОВ Валентин Иванович (1921–1992). Старшина, гап.

МАТЮКОВ Никифор Степанович (1913–1969). Ст. матрос.

МУРЛАЕВ Василий Степанович, род. 1925. Рядовой, ДВФ.

ПАЛЕЙКИН Ефим Порфирьевич (1922–1993). Рядовой, 981 сп.

ПАТЯНОВ Семен Иванович (1914–1967). Ст. сержант.

ПАТЯНОВ Федор Иванович (1925–1994). Ст. сержант, 495 сп.

ПЕРМАНОВ Тауэкель, род. 1921. Рядовой.

ПУДОВ Николай Васильевич (1918–1980). Рядовой.

САРИН Николай Никитович (1906–1969). Рядовой, 225 ап.

СПИРИДОНОВ Алексей Михайлович (1915–1975).

СПИРИДОНОВ Василий Никифорович (1922–1975). Сержант.

СПИРИДОНОВ Василий Федорович (1900–1948). 369 спд.

СПИРИДОНОВ Дмитрий Тихонович (1910–1962). Рядовой, 374 ап.

СПИРИДОНОВ Илья Тихонович (1920–1948). 1030 сп.

СПИРИДОНОВ Семен Матвеевич, род. 1903. Рядовой.

СПИРИДОНОВ Федор Никифорович (1904–1994). Сержант, УФ.

СПИРИДОНОВА Надежда Ивановна, род. 1925. Ефрейтор, 90 об ВНОС, 2-й БФ.

СТЕПАНОВА Анисия Тимофеевна (1914–1965). Рядовая.

ТОВИН Нестор Семенович (1914–1946). Рядовой, 1281 ксп.

ТЯПАЙКИН Филипп Иванович (1911–1961). Рядовой.

ЧЕЧЕНЕШКИН Андрей Терентьевич (1909–1966). Рядовой, Уд. А.

ЧЕЧЕНЕШКИН Иван Еремеевич (1903–1948).

ЧУМАНОВ Лев Данилович (1903–1974). Рядовой, 512 сп.

ЯНДАЙКИН Егор Петрович (1905–1963). Рядовой, 741 сп.

ЯНДАЙКИН Иван Васильевич (1906–1989). Рядовой, КФ.

ЯНДАЙКИН Илья Ильич (1916–1969). Стр. полк.

ЯНДАЙКИН Осип Васильевич (1904–1979). Сержант, ап.

ЯНДАЙКИН Петр Васильевич, род. 1923. Рядовой, 19 отд. огнем. р.

ЯНДАЙКИН Степан Петрович (1907–1981). Рядовой, зап. сп.

ЯНДАЙКИНА Перасковия Петровна (1923–2003). Рядовая, 122 окс.

с. БАЙМАШКИНО

БАХМЕТЬЕВ Александр Антонович, род. 1896. Рядовой.

БАХМЕТЬЕВ Алексей Алексеевич, род. 1923. Рядовой.

БАХМЕТЬЕВ Андрей Владимирович, род. 1917. Сержант.

БАХМЕТЬЕВ Иван Константинович, род. 1920. 54 мсп.

БАХМЕТЬЕВА Матрена Владимировна, род. 1925. Рядовая.

БОЛШАКОВ Алексей Григорьевич (1892–1964). Рядовой.

БУРАКОВ Иван Егорович (1915–1965). Рядовой, 82, 21 ап.

ВАЗИНКИН Андрей Федорович (1913–1991). Рядовой, УФ.

ВАЗИНКИН Сергей Васильевич (1918–1993). Лейтенант, СКФ.

ЕЛГАЙКИН Петр Андреевич (1914–1963). Сержант, 852 автб.

ИВАНОВ Павел Александрович, род. 1904. Сержант, 159 сп.

ИВАНОВ Петр Матвеевич, род. 1917. 398 лыжбр.

КАПРАЛОВ Василий Григорьевич (1920–1971). Старшина, зап. сп.

КАПРАЛОВ Иван Ксенофонтович (1920–1978). Рядовой, СФ.

КАПРАЛОВ Иван Петрович (1906–1987). Рядовой, 1206 сп.

КАПРАЛОВ Петр Сергеевич (1925–1985). Рядовой, зап. ап.

КАПРАЛОВ Тихон Илларионович (1907–1984). Рядовой, сд.

КАРТАШОВ Иван Васильевич (1912–1967). Рядовой, 97 раб. б-н.

КАЧЕЙКИН Федор Яковлевич (1911–1994). Рядовой, пулаб.

КОЛЬЦОВ Алексей Ефремович, род. 1915. Старшина.

КОШМАРКИН Анатолий Иванович (1925–1983). Рядовой, 2-й УФ.

КОШМАРКИН Михаил Егорович, род. 1925. Рядовой.

КРЯЖИН Алексей Тимофеевич (1915–1992). Рядовой, 9 гв. сд.

КРЯЖИН Яков Тимофеевич (1904–1990). Сержант, 51тб.

КУДРЯШОВ Василий Григорьевич, род. 1919. Сержант.

КУДРЯШОВ Николай Григорьевич (1925–1979). Старшина, 1-й ДВФ.

КУДРЯШОВ Федор Григорьевич, род. 1911. Рядовой, 364 сп.

КУДРЯШОВ Федор Тихонович (1911–1977). Старшина.

ЛЕОНТЬЕВ Владимир Никонорович (1924–1999). Ефрейтор, 3-й УФ.

ЛУКИН Анатолий Егорович (1927–1994). Рядовой, 54 сп.

МИДУШКИН Трофим Федорович (1912–1992). Рядовой, миндн.

МИХОПАРОВ Николай Михайлович (1921–1978). Старшина, отбр.

МОКРОВ Александр Егорович, род. 1927. Рядовой, 54 сп.

ОГАНДЕЙКИН Михаил Васильевич (1921–1980). Сержант, УФ.

ОРИНОВ Николай Николаевич (1925–2003). Мл. сержант, 3-й УФ.

САВИНКИН Валентин Иванович, род. 1921. Сержант.

САВИНКИН Василий Алексеевич (1905–1975). Рядовой.

САВИНКИН Михаил Васильевич (1926–1994). Рядовой, 359 зап. сп.

ФОНДЕРКИН Иван Ефимович (1910–1983). Рядовой, сд.

ФОНДЕРКИН Степан Семенович (1900–1965). Рядовой.

ЧУМБЕЙКИН Федор Васильевич (1910–1979). Мл. лейтенант, комвзвода 96 сп 87 сд. Ранен.

ЮЖМАКОВ Николай Иванович (1915–1993). Рядовой, тп.

ЮЖМАКОВ Петр Фролович, род. 1915. Рядовой.

ЮЖМАКОВ Фрол Фролович (1906–1976). Рядовой.

ЯМБРОВСКИЙ Николай Иванович, род. 1898. Рядовой, сп.

ЯМБРОСЬКИН Павел Андреевич (1919–1979). Сержант, зап. сп.

ЯМБРОСЬКИН Кирилл Архипович (1893–1951). Рядовой.

ЯМБРОСЬКИН Петр Афанасьевич (1926–1998). Мл. сержант.

ЯРАБАЕВ Василий Григорьевич (1913–1946). Рядовой, сп.

ЯРАБАЕВ Максим Семенович (1907–1964). Рядовой.

ЯРУСЬКИН Василий Ефимович (1918–1978). Рядовой, сд.

д. КАЛУГИНО

АБАКУМОВ Захар Андреевич, род. 1915. Мл. сержант.

АБАКУМОВ Ион Акареекович, род. 1907. Рядовой, орс.

АБАКУМОВ Леонтий Ефимович, род. 1900. Рядовой, 244 сп.

АБАКУМОВ Михаил Иванович (1913–1982). Мл. лейтенант, ЗФ.

АБАКУМОВ Михей Егорович (1910–1979). 75 отд. р.

АБАКУМОВ Сидор Егорович, род. 1905. Сержант, 1290 сп.

АБРАМОВ Иван Елисеевич (1924–1982). Мл. сержант.

АЛЕКСАНДРОВ Аркадий Александрович (1925–1997). Мл. сержант, 242 зап. сп.

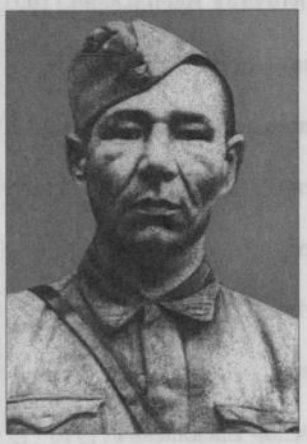

Андрей Николаевич Сергеев

Андрей Николаевич Сергеев родился в д. Калугино в 1907 г. Воевал с фашистами с августа 1941 г. до мая 1945-го. Прошел по разным фронтовым дорогам. Служил стрелком, разведчиком, орудийным номером в 1022-м стрелковом, 42-м разведывательном, 1046-м гаубично-артиллерийском полках.

За мужество и отвагу удостоен медалей «За боевые заслуги», «За отвагу», «За взятие Кенигсберга», «За победу над Германией» и др.

Демобилизовавшись, Андрей Николаевич вернулся в родной колхоз «Путь Ильича». Работал бригадиром, заведующим фермой, кладовщиком.

АРТЕМЬЕВ Григорий Семенович (1926–1947). Сержант.

АРТЕМЬЕВ Дмитрий Иванович, род. 1907. Рядовой, УФ.

АРТЕМЬЕВ Иван Осипович (1906–1976). Рядовой.

АРТЕМЬЕВ Петр Дмитриевич, род. 1925. Мл. сержант, 726 сп.

АРТЕМЬЕВ Семен Осипович (1918–1949).

АРТЕМЬЕВ Федор Степанович, род. 1904. Рядовой, 84 сп.

БАХМЕТЬЕВ Федор Владимирович (1909–1972). Рядовой, 267 зап. сп.

БОГАТНАЕВ Иван Петрович (1915–1959). Старшина.

ГЕРАСИМОВ Николай Михайлович (1920–1997). Рядовой.

ДЕМЕНТЬЕВ Афанасий Ильич (1904–1972). Рядовой, 53 сп.

ДЕМЕНТЬЕВ Филипп Ильич (1911–1989). Сержант, 8 мехбр.

ДОЛГОВ Иван Яковлевич (1924–2004). Рядовой, отд. сб, ДВФ.

ИВАНОВ Дмитрий Алексеевич (1925–1965). Сержант.

ИВАНОВ Семен Константинович, род. 1901.

ИВАНОВА Ольга Григорьевна (1924–2003). Рядовая, БФ.

ИЖИКОВ Иван Константинович (1908–1980). Сержант, 128 сп.

КАЛЕЙКИН Ефим Ефимович (1913–1978). Сержант, 275 сп.

КАЛЕЙКИН Макар Ефимович (1910–1987). Ст. сержант, авп.

КАЛЕЙКИН Михаил Матвеевич, род. 1921. Рядовой, 16 мсб.

КОНСТАНТИНОВ Федор Степанович, род. 1894. Рядовой, КФ.

КУДРЯШОВ Михаил Яковлевич (1925–1984). Рядовой, сп.

КУДРЯШОВ Федор Тихонович, род. 1911. Сержант.

КУДРЯШОВ Филимон Тихонович (1913–1985). Рядовой, 3-й УФ.

МАТВЕЕВ Алексей Андреевич (1904–1958). Рядовой, ждб.

МИХАЙЛОВ Петр Фролович (1915–1966). Рядовой, 27 зап. ап.

МЯСНИКОВ Федор Кириллович (1920–1968). Рядовой.

ОРИНОВ Ефим Григорьевич, род. 1907. Рядовой, зап. сп.

САВИНКИН Никита Федорович (1909–1976). Рядовой, пулаб.

САПОЖНИКОВ Сергей Кузьмич (1912–1973). Рядовой, 51 сп.

СЕРГЕЕВ Андрей Николаевич (1907–1971). Рядовой, 1022 сп, 1046 гап.

СТЕКОЛЬЩИКОВ Иван Акареевич (1904–1971). Сержант, зап. сп.

СТЕКОЛЬЩИКОВ Сергей Федорович (1920–1976). Сержант, тбр.

ТИХОНОВ Алексей Егорович (1919–1967). Сержант, гв. д.

ФЕДОРОВ Сергей Андреевич (1918–1957). Сержант.

ЯГОДЕЙКИН Иван Яковлевич, род. 1907. Рядовой.

ЯКОВЛЕВ Петр Фролович, род. 1915. Рядовой.

д. ПЕРВАЯ ЛИПОВКА

АРТЕМЬЕВ Степан Григорьевич, род. 1925. Сержант, в/ч 35256.

ВОЛКОВ Яков Степанович (1925–1997). Рядовой, сп.

ЛИСАЕВ Александр Александрович (1925–1982). Мл. сержант, 218 тб.

МИКИШАНИН Василий Трофимович (1904–1982). Сержант, 270 гв. сп.

СПИРИДОНОВ Василий Яковлевич (1924–1984). Рядовой, абр.

СПИРИДОНОВ Иван Никифорович (1902–1983). Сержант, 611 бс.

СПИРИДОНОВ Тимофей Андреевич (1925–1984). Сержант, зап. сп.

СПИРИДОНОВА Ольга Фроловна, род. 1924. Рядовая.

д. ШОЛЯ

АНДРЕЕВ Василий Семенович (1909–1977). Рядовой.

АНЧИКОВ Дмитрий Иванович (1913–1980). Рядовой, 406 сп.

АНЧИКОВ Дмитрий Сергеевич (1917–1973).

АНЧИКОВ Михаил Ильич (1903–1976). Рядовой.

АНЧИКОВ Назар Иванович (1901–1961). Рядовой, зенап.

АНЧИКОВ Харитон Захарович (1926–1980). Рядовой, 359 зап. сп.

БАРХТОКИН Гаврил Евдокимович (1893–1958). Рядовой.

БЕЛОВ Василий Яковлевич (1926–2000). Ст. сержант, 182 минп.

БЕЛОВ Егор Иванович (1910–1973). Рядовой.

БЕЛОВА Анна Ивановна (1924–1957). Рядовая.

БЕЛОВА Екатерина Ивановна (1914–1992). Рядовая.

БОГАТКИН Захар Егорович, род. 1912. Ст. сержант, 237 мсд.

ВАДЕЙКИН Василий Михайлович (1902–1965). Рядовой, 1280 сп.

ВАЗЕЙКИН Александр Герасимович (1927–1970). Рядовой.

ВАЗЕЙКИН Сергей Герасимович (1915–1972). Рядовой.

ГЕРАСИМОВ Илья Григорьевич (1906–1978). Рядовой, 216 отд. раб. б-н.

ГРАЧЕВ Николай Васильевич (1924–1982). Сержант, 137 зап. сп.

ГРАЧЕВ Сергей Тихонович (1905–1989). Рядовой, 155 зенап.

ГРИГОРЬЕВ Петр Григорьевич (1914–1994). Рядовой.

ДАНИЛОВ Федор Николаевич (1905–1985). Рядовой, КФ.

ДАНИЛОВА Надежда Ивановна, род. 1924. Рядовая.

ДМИТРИЕВ Иван Ефимович, род. 1918. Сержант.

ЕМЕЛЬЯНОВ Иван Васильевич (1914–1990). Сержант, 24 вдбр.

ЕМЕЛЬЯНОВ Никита Михайлович, род. 1902. Рядовой.

ЕМЕЛЬЯНОВА Ольга Никитична, род. 1922. Рядовая.

ЗАХАРОВ Александр Ильич (1924–1979). Рядовой, 51 мсп.

ЗАХАРОВ Алексей Анисимович, род. 1916. Ст. сержант, 61 опмб.

ЗАХАРОВ Григорий Дмитриевич, род. 1897. Рядовой, 1101 сп.

ЗАХАРОВ Сергей Николаевич, род. 1906. Рядовой.

ИНЕДЕРКИН Алексей Тимофеевич, род. 1924. Матрос, 391 отд. б-н.

ИНЕДЕРКИН Дмитрий Тимофеевич (1914–1987). Рядовой, 45 лыжбр.

ИНЕДЕРКИН Илья Андреевич (1904–1978). Сержант, 1 оатб.

ИНЕДЕРКИН Михаил Васильевич (1925–1996). Рядовой, ап.

ИНЕДЕРКИН Михаил Николаевич, род. 1924. Рядовой, 45 гв. ап.

ИНЕДЕРКИНА Мария Ермолаевна, род. 1919. Рядовая.

ИНЖЕБЕЙКИН Иван Алексеевич (1905–1979). Рядовой, 1991 сп.

ИНЖЕБЕЙКИН Иван Константинович (1909–1959). Рядовой, 1317 сп.

КАЗАКОВ Александр Николаевич (1908–1982). Рядовой, 1025 сп.

КАРТМАСОВ Иван Николаевич (1925–1980). Рядовой, 359 зап. сп.

КАТЕРКИН Афанасий Павлович (1915–1982). Рядовой, сп.

ЛАДАЙКИН Федор Васильевич (1916–2004). Рядовой, сп.

ЛЫСОВ Александр Иванович (1925–1983). Рядовой, зап. сп.

ЛЫСОВ Алексей Евграфович, род. 1914. Рядовой, огнем. б-н.

ЛЫСОВ Михаил Евграфович (1906–1971). Сержант, 653 сп.

ЛЫСОВ Федор Игнатьевич (1921–1980). Рядовой, ап.

МАКАРОВ Василий Яковлевич (1926–1990). Рядовой, 501 сп.

МАКСИМОВ Петр Платонович (1911–1969). Рядовой, обхз.

Мы были первыми

Меня, уроженца деревни Шоля Красночетайского района, в Красную Армию призвали в 1937 г. и до 1940 г. служил в 45-й Каменск-Подольской стрелковой дивизии начальником радиостанции полка. Участвовал в освобождении Западной Белоруссии.

До начала Великой Отечественной войны трудился бухгалтером в Хвадукасинской кустарной артели «Труд».

25 июня 1941 г. вновь призвали в Красную Армию. Вскоре меня определили в отдельную экспериментальную реактивную артиллерийскую батарею «катюш» – так впоследствии любовно прозвали ее наши воины. Командовал ею капитан Иван Флеров. Управлять установками учили нас сами конструкторы грозного боевого оружия.

К тому времени наши войска оставили Минск, Оршу, Рудню. Фашисты рвались к Москве, но их путь преграждал Смоленск. Чтобы приостановить наступление врага, нам приказали дать залп по Оршанскому железнодорожному узлу. Через несколько минут его охватило море огня: взрывались фашистские эшелоны с боеприпасами, танками. Остальные залпы пришлись по скоплению войск неприятеля, на переправе через реку Оршицу, в г. Рудня.

С 16 по 28 июля батарея участвовала в Смоленском сражении. Так мы открыли славную страницу в истории гвардейских реактивных минометов.

Вместе со мной также воевали И.Н. Коннов из с. Штанаши, С.П. Плисов из д. Ижекеи Красночетайского района. К сожалению, их уже нет на свете, но память о них жива.

А.А. Захаров, г. Чебоксары

МАРКОВ Андрей Васильевич (1916–1971). Рядовой, зенап.

МАРКОВ Архип Михайлович (1912–1980). Рядовой, ЛФ.

МЕДАКИН Павел Митрофанович, род. 1905. Рядовой.

МЕДАКИН Филипп Владимирович, род. 1907. Рядовой, 1071 сп.

МИКЕЙКИН Федор Алексеевич, род. 1909. Рядовой, 58 сп.

МИХЕЕВ Елисей Николаевич (1910–1969). Рядовой, 5 отд. мсп.

МИХЕЕВ Илья Семенович (1905–1970). Рядовой, 187 сп.

МИХЕРКИН Афанасий Михайлович (1911–1969). Мл. сержант, 1066 сп.

МИХЕРКИН Николай Андреевич (1924–1978). Сержант, габр.

МИХОПАРКИН Анатолий Арсентьевич, род. 1924. Рядовой, 703 сп.

МИХОПАРКИН Афанасий Иванович (1915–1989). Сержант, 445 сд.

МИХОПАРКИН Николай Иванович (1925–1997). Рядовой, 501 сп.

МИХОПАРКИН Петр Васильевич (1915–1993). Ст. сержант, 945 сп.

МИХОПАРКИН Прокопий Ермолаевич (1903–1990). Сержант, зап. сп.

НАЗАРОВ Василий Данилович (1925–1994). Рядовой, зенадн.

НАЗАРОВ Владимир Никитович, род. 1927. Рядовой, сп.

НАЗАРОВ Николай Никифорович (1922–1983). Рядовой, 16 мсбр.

НИКИТИН Леонтий Арсентьевич, род. 1911. Рядовой, 1290 сп.

НИКОНОВ Геннадий Гаврилович (1927–1997). Рядовой, сп.

ПЕТРОВ Василий Алексеевич (1905–1981). Рядовой.

На подступах к Могилеву

Учителя из д. Шоля Красночетайского района Степана Петровича Струментова в армию призвали в 1939 г. Попал он в 798-й полк 140-й стрелковой дивизии, где служил до начала Великой Отечественной войны. В первый бой с фашистами вступил 25 июня 1941 г. Воевал в составе 300-й, 49-й, 290-й стрелковых дивизий, в 77-й бригаде морской пехоты. С боями отступал на восток, оборонял Москву, потом гнал врага на запад.

Особенно запомнились Степану Петровичу форсирование р. Проня в Белоруссии, бои за г. Могилев. «Неоднократные попытки наших войск с ходу форсировать реку Проня терпели неудачу, — вспоминал С.П. Струментов. — Пришлось закопаться в землю и готовиться к решающему штурму... Утром 23 июня 1944 г. двухчасовая артиллерийская подготовка полностью парализовала огневую систему противника. Наши саперы проделали проходы в проволочных заграждениях и минных полях.

Третий батальон 878-го стрелкового полка, где я командовал седьмой ротой, успешно форсировал реку. Под прикрытием нашей артиллерии мы ворвались в траншеи противника, захватили их и сразу же овладели второй линией траншей. К 13.30 наш батальон вышел на рубеж восточнее д. Сусловка, где и закрепился... Но передышка была недолгой. Пехота противника при поддержке восьми танков пошла в контратаку и потеснила соседнюю часть, которая стала отходить к реке. Положение создалось критическое. И тогда наш батальон, быстро развернувшись, неожиданно ударил во фланг гитлеровцам, восстановил положение на участке и обратил противника в бегство».

После форсирования Днепра батальон в результате ожесточенных боев овладел станцией Могилев. Рота старшего лейтенанта Струментова успешно справилась с поставленной задачей – захватить станционные склады...

За мужество и отвагу, проявленные в боях, за умелое руководство подразделениями Степан Петрович был удостоен орденов Красного Знамени, Отечественной войны II степени, Красной Звезды, медалей.

После войны С.П. Струментов работал во Владимирском областном военкомате. Выйдя в запас, жил в г. Судогда Владимирской области.

ПЕТРОВ Николай Алексеевич (1910–1983). Рядовой.

ПРОХОРОВ Иван Егорович (1914–2000). Мл. лейтенант.

ПУЗЫРКИН Василий Семенович, род. 1909. Рядовой, 44 особ. б-н.

САМАРКИН Александр Георгиевич, род. 1924. Рядовой.

СЕЛЕЗЕНКИН Александр Иванович (1920–1967). Мл. лейтенант.

СЕЛЕЗЕНКИН Владимир Иванович, род. 1923. Гв. старшина.

СЕТЕЙКИН Александр Иванович (1922–1996). Мл. лейтенант, 211 сп.

СЕТЕЙКИН Алексей Павлович, род. 1911. 194 азсп.

СЕТЕЙКИН Алексей Федорович, род. 1925. Сержант, зап. сп.

СЕТЕЙКИН Павел Федорович (1914–1967). Сержант.

СЕТЕЙКИН Яков Алексеевич (1914–1978). Рядовой, 1580 зенап.

СЕТЕЙКИН Яков Павлович (1905–1956). Мл. сержант, 8 отд. р.

СИДОРОВ Егор Антонович (1915–1987). Рядовой, тд.

СОЛДАТКИН Иван Васильевич (1915–1970). Рядовой, осапб.

СОЛДАТКИН Николай Александрович (1913–1968). Рядовой, 331 сп.

СОЛДАТКИН Николай Петрович, род. 1910. Сержант, 774 сп.

СОЛДАТКИН Николай Федорович (1922–1989). Мл. сержант, зап. ап.

СПИРИДОНОВ Василий Петрович, род. 1908. Рядовой, гв. ап.

СТРУМЕНТОВ Михаил Петрович (1910–1979). Рядовой, ЗФ.

СТРУМЕНТОВ Степан Петрович, род. 1915. Ст. лейтенант, комроты 140, 300, 49, 290 сд, 77 брмп.

СУЛИМКИН Александр Михайлович, род. 1925. Ст. сержант, зтп.

СУЛИМКИН Николай Федорович, род. 1922. Сержант, гв. сп.

ТАРАСОВ Алексей Иванович, род. 1921. Рядовой, тб.

ТАРАСОВ Василий Алексеевич, род. 1915. Рядовой.

ТАРАСОВ Иван Иванович (1908–1977). Рядовой.

ТАРАСОВ Иван Федорович (1902–1974). Сержант, 345 сп.

ТИРЕЙКИН Иван Яковлевич (1925–1977). Рядовой.

ТИРЕЙКИН Кузьма Кузьмич (1921–1997). Сержант, ЛФ.

ТИХОНОВА Анна Ефимовна (1921–1977). Рядовая, п/п 7781.

ТОРЕЙКИН Егор Ефимович (1922–1976). Мл. лейтенант, 124 сп.

ТОРЕЙКИН Егор Семенович (1896–1974). Рядовой.

ТОРЕЙКИН Павел Семенович (1893–1959). Рядовой.

ТРИФОНОВ Александр Сергеевич (1924–1985). Мл. сержант, гап.

ТРУБКИН Михаил Игнатьевич (1921–1963). 711 сп.

ТРУБКИН Николай Игнатьевич (1924–2000). Рядовой, ЛФ.

ТУНЕЙКИН Андрей Дмитриевич (1906–1980). Сержант, зенап.

ТУНЕЙКИН Андрей Петрович (1924–2003). Рядовой, автп.

ТУНЕЙКИН Матвей Егорович (1892–1973). Рядовой.

ТУНЕЙКИН Петр Васильевич (1903–1961). Рядовой, 542 сп.

ЧАМЖАЙКИН Гурий Иванович (1925–1996). Рядовой, зап. сп.

ЧАМЖАЙКИН Иван Петрович (1897–1981). Рядовой, БФ.

ЧЕРНОВ Александр Иванович, род. 1924. Рядовой.

ЧИШКИН Кузьма Егорович (1924–1995). Рядовой, БФ.

ШУСЬКИН Егор Дмитриевич (1910–1985). Рядовой, 809 сп.

ШУСЬКИН Иван Дмитриевич (1907–1989). Рядовой, ЦФ.

ШУСЬКИН Иван Михайлович (1907–1990). Рядовой, ап.

ШУСЬКИН Илья Михайлович (1907–1966). Рядовой, Уд. А.

ЯРГОНСКИЙ Яков Иванович (1894–1971). Рядовой.

д. ЯМАШИ

АНДРЕЕВ Михаил Константинович (1907–1992). Рядовой, огр.

АНТИПОВ Гаврил Николаевич, род. 1915. Рядовой.

АНТИПОВ Григорий Егорович (1925–1990). Сержант.

АНТИПОВ Иван Егорович (1912–1985). Рядовой, 798 сп.

АНТИПОВ Яков Петрович (1915–1982). Рядовой, гв. сп.

БЕЛИНСКИЙ Василий Григорьевич (1901–1975). Зам. ком. див. 207 гв. гап РГК. Ранен.

ВАДЕЙКИН Николай Иванович, род. 1920. Рядовой, 270 сд.

ВАДЕЙКИН Николай Сильвестрович (1908–2004). Рядовой, 1138 сп.

ВОЗЯКОВ Алексей Васильевич (1904–1983). Рядовой, 159 сп.

ВОЗЯКОВ Антон Николаевич, род. 1915. Рядовой, 85 зап. сп.

ВОЗЯКОВ Иван Васильевич (1914–1995). Рядовой, СМЧ.

ВОЛКОВ Дмитрий Степанович, род. 1926. Рядовой, зенап.

ГЕРАСИМОВ Иван Михайлович (1919–1984). Мл. лейтенант, УФ, ПФ.

ГРИГОРЬЕВ Яков Павлович, род. 1927. Сержант, 54, 55 сп.

ДАНИЛОВ Иван Ильич (1919–1962). Ст. сержант.

ДАНИЛОВ Иван Павлович (1904–1994). Сержант, 5 мсп.

ДАНИЛОВ Николай Иванович (1904–1978). Рядовой, ЛФ.

ДАНИЛОВ Тихон Иванович (1902–1980). Сержант, мсп.

ЕФРЕМОВ Степан Михайлович, род. 1912. Рядовой, 1591 зенап.

КАРПОВ Гаврил Егорович (1911–1974). В/ч 864.

КОЗЛОВ Анатолий Николаевич (1927–1980). Ст. матрос ТКА.

Вернулся бы на родину...

Парень из д. Ямаши Михаил Прохоров в молодости не мог даже подумать о том, что когда-либо будет жить в другой стране. И профессию он выбрал по душе и надолго – учитель. После получения диплома Ядринского педучилища в 1939 г. приступил к учительской работе в Ямашской начальной школе. Но судьба распорядилась по-иному. В октябре 1940 г. его призвали в армию и направили в г. Комсомольск-на-Амуре. Через 8 месяцев, после начала войны, срочно перебросили в Приморский край. В 1942 г. окончил полковую школу, а в июне 1944 г. – Хабаровское артиллерийское училище. Его, в звании младшего лейтенанта, назначили командиром взвода 46-го запасного артполка Дальневосточного фронта. Участвовал в войне с Японией. В ходе боевых действий в Маньчжурии был ранен.

После трех лет службы на Камчатке переведен в Крым, где занимал ответственные должности в различных подразделениях, с честью справлялся со своими обязанностями. С 1962 г. Михаил Гаврилович служил в Группе советских войск в Германии, был заместителем начальника зенитно-ракетной базы в звании подполковника.

В 1968 г. уволен в запас. Вернулся в г. Феодосия Украины. Работал военруком в средней школе, в штабе военно-морской базы. Полковник в отставке.

КОЗЛОВ Василий Михайлович (1917–1993). Капитан, ЗФ.

КОЗЛОВ Иван Павлович (1912–1962). Рядовой, гсп.

ЛОГИНОВ Иван Григорьевич (1909–1963). Лейтенант, огнем. в.

ЛОГИНОВ Яков Григорьевич (1911–1978). Ст. лейтенант, 2-й УФ.

ЛУКИН Николай Иванович (1914–1960). Лейтенант, 444 сп.

МАКАРОВ Василий Михайлович (1921–1981). Рядовой, 2-й УФ.

МАКАРОВ Данил Алексеевич, род. 1923. Рядовой.

МАКАРОВ Иван Прокопьевич (1922–1974). Рядовой, сп.

МАКСИМОВ Григорий Иванович (1901–1980). Рядовой.

МАКСИМОВ Дмитрий Васильевич (1896–1950). Рядовой.

МАКСИМОВ Николай Николаевич (1924–1974). Мл. сержант.

МАКСИМОВ Федор Иванович (1904–1982). Сержант, 415 сп.

МАМУТКИН Иван Михайлович (1922–1999). Рядовой, ЛФ.

МИХЕЕВ Александр Михайлович (1925–1981). Сержант, зенап.

МИХЕЕВ Тимофей Семенович (1919–1999). Сержант, сапб.

МИХЕРКИН Дмитрий Гаврилович (1925–1986). Рядовой, ап.

МОКШИН Дмитрий Егорович (1911–1976). Лейтенант.

МОКШИН Иван Егорович (1902–1956). Сержант, 1382 сп.

МОКШИН Михаил Филиппович (1917–1993). Ст. сержант, 65 ап.

МОКШИН Петр Егорович (1898–1963). Рядовой, 878 сп.

МОКШИН Петр Филиппович, род. 1921. Мл. сержант, 95 погранотряд.

НАУМОВ Илья Павлович (1921–1982). Лейтенант, 3-й БФ.

НАУМОВ Илья Михайлович (1911–2002). Сержант.

ОХОТНИКОВ Степан Яковлевич (1917–1980). Мл. сержант.

ПЕТРОВ Архип Михайлович (1906–1968). Рядовой.

ПЕТРОВ Владимир Васильевич, род. 1926. Рядовой.

ПЕТРОВ Георгий Алексеевич (1907–1995). Рядовой, 118 зап. сп.

ПЕТРОВ Георгий Степанович (1922–1995). Сержант, пулап.

ПЕТРОВ Григорий Петрович, род. 1910. Рядовой.

ПЕТРОВ Дмитрий Михайлович, род. 1898. Рядовой, 1103 сп.

ПЕТРОВ Егор Алексеевич (1907–1981). Рядовой, КФ.

ПЕТРОВ Николай Алексеевич (1910–1985). Рядовой.

ПОРЕЙКИН Илья Петрович (1921–1979). Лейтенант, Ст. Ф.

ПОРЕЙКИН Иван Никифорович (1924–1999). Сержант, 1-й УФ.

ПОРЕЙКИН Иван Яковлевич (1902–1982). Рядовой, ЛФ.

ПОРЕЙКИН Петр Андреевич (1919–1997). Рядовой, сп.

ПРОХОРОВ Иван Иванович (1919–1990). Мл. сержант, мсп.

ПРОХОРОВ Михаил Гаврилович, род. 1922. Мл. лейтенант, комвзвода 46 зап, ДВФ.

ПРОХОРОВА Ольга Гавриловна, род. 1924. Рядовая.

РОМАНОВ Александр Степанович (1923–1997). Мл. сержант, минп.

РОМАНОВ Александр Филиппович (1925–1995). Сержант.

РОМАНОВ Григорий Григорьевич (1927–1996). Сержант, сп.

РОМАНОВ Дмитрий Тимофеевич, род. 1914. Сержант.

РОМАНОВ Ефим Филиппович (1913–1979). Сержант, зап. сп.

РОМАНОВ Николай Прокопьевич (1924–1964). Сержант, в/ч 59805.

РОМАНОВА Анисия Филипповна (1921–1990). Рядовая, 2-й БФ.

СЕМЕНОВ Яков Егорович (1927–1990). Рядовой, 54 сп.

СЕМЕНОВА Мария Егоровна (1918–1989). Рядовая.

ТЕПЛУШКИН Иван Васильевич (1908–1974). Рядовой, сапб.

ТЕПЛУШКИН Иван Николаевич (1909–1994). Рядовой, УВР.

ТЕПЛУШКИН Николай Васильевич (1912–1969). Рядовой, ап.

ТЕПЛУШКИН Семен Михайлович, род. 1926. 359 зап. сп.

ТЕПЛУШКИНА Анастасия Михайловна, род. 1924. Рядовая.

ФИЛИППОВ Александр Николаевич (1912–2001). Рядовой, 53 сд.

ФИЛИППОВ Дмитрий Иванович (1897–1996). Рядовой, 1-й БФ.

ФИЛИППОВ Николай Дмитриевич (1921–1981). Мл. сержант, тп.

ЯКОВЛЕВ Алексей Васильевич (1907–1982). Рядовой, ЛФ.

ЯКОВЛЕВ Иван Порфирьевич (1905–1997). Сержант.

ЯКОВЛЕВ Илья Георгиевич, род. 1908. Рядовой, мсп.

ЯРАДАЕВ Григорий Максимович (1916–1990). Рядовой.

ЯРАДАЕВ Иван Максимович (1925–1992). Рядовой, зенсп.

ЯРАДАЕВ Михаил Михайлович (1925–2003). Рядовой, зенап.

ЯРАДАЕВ Николай Михайлович (1914–1947). Стр. полк.

ЯРАДАЕВА Анна Гавриловна (1925–1995). Рядовая.

ЯШИНА Елена Яковлевна (1922–2002). Рядовая.

Аликовская сельская администрация

д. АЛИКОВО

АГАРИНОВ Иван Алексеевич, род. 1918. Сержант.

АЛЕКСАНДРОВ Василий Александрович (1914–1971). Рядовой, 4502 сп. Ранен.

АЛЕКСЕЕВ Андрей Николаевич (1911–1970). Рядовой, 1132 сп. Ранен.

АНТОНОВ Николай Иванович (1910–1950).

АРСЕНТЬЕВ Егор Михайлович.

АФОРКИН Степан Андреевич (1925–1990). Ефрейтор, 231 осб.

ВАЗЯНОВ Михаил Сергеевич (1904–1992). Рядовой, 73 опб, Кал. Ф. Ранен.

ВАЗЯНОВ Сергей Сергеевич (1921–2000). Мл. сержант, ЛФ. Ранен.

ВАСИЛЬЕВ Михаил Захарович (1907–1969). Рядовой, 259 зап. сп.

ВАСИЛЬЕВ Никандр Васильевич (1906–1976). Рядовой, 141 обс.

ВАСИЛЬЕВ Тимофей Николаевич, род. 1912. Рядовой, 1 опс.

ВАСЯТКИН Егор Григорьевич, род. 1924.

ВАСЯТКИН Николай Фролович (1924–1998). Рядовой, 112 зап. оп. Ранен.

ВОЛКОВ Александр Константинович (1925–1999). Рядовой, 51967 телеф. арт. часть. Ранен.

ДАНИЛОВ Филипп Андреевич (1915–1994).

ДЕМЕНТЬЕВ Михаил Захарович (1907–1969). Сержант, 23 сб. Дважды ранен.

Трудовые будни тоже требовали мужества

Уроженец д. Аликово Красночетайского района Петр Иванович Кашин до войны получил трудовую закалку. В рядах защитников Родины с 1942 г. Познал горечь неудач и радость успехов в жестоких кровопролитных боях с врагом на Сталинградском и 3-м Украинском фронтах. Отличался мужеством и отвагой. В 1944 г. был тяжело ранен и демобилизовался.

С 1945 г. П. Кашин работал инспектором райфо, с 1948 г. – председателем исполкома сельсовета. С 1952 г. в течение 15 лет руководил колхозом им. Ф. Энгельса. Приходилось, как на фронте, быть собранным и мужественным в преодолении трудностей, решении сложнейших экономических и социальных вопросов жизни села. Эти проблемы Петр Иванович решал затем на партийной и хозяйственной работе.

Успехи П.И. Кашина на ратном и трудовом фронтах отмечены государственными наградами.

ЗАЙЦЕВ Михаил Ильич (1915–1988). Рядовой, 22 упр. связи. Ранен.

ЗАЙЦЕВ Петр Григорьевич (1909–1979). Рядовой, 1164 сп. Ранен.

ЗАЙЦЕВ Никандр Васильевич (1906–1976). Рядовой, 141 обс.

ЗАЙЦЕВ Федор Васильевич (1908–1965). Рядовой, 337 сп.

ЗАХАРОВ Илья Николаевич (1913–1962). Рядовой.

ИВАНОВ Андрей Федорович (1905–1969). Рядовой, 359 зап. пулб. Дважды ранен.

ИВАНОВ Вениамин Федорович, род. 1923. Сержант.

ИВАНОВ Петр Федорович (1915–1989). Рядовой, 171 ск.

ИЛЬИН Владимир Константинович (1918–1994). Сержант, 549 аминп. Дважды ранен.

ИЛЬИН Григорий Кузьмич, род. 1913. Рядовой, 1297 сп.

ИЛЬИН Егор Алексеевич (1917–1990). Ст. сержант, 25 тп.

ИЛЬИН Петр Степанович (1920–1971). Мл. сержант.

ИЛЬИН Федор Алексеевич, род. 1914. Ст. сержант, 132 сп. Ранен.

ИЛЬИН Федор Тимофеевич (1910–1978). Лейтенант, ЮЗФ.

ИЛЬГЕЕВ Михаил Арсентьевич (1904–1949).

КАШИН Иван Николаевич (1901–1983). Рядовой.

КАШИН Петр Иванович, род. 1924. Рядовой, 244 гв. сп, Ст. Ф, 3-й УФ. Ранен.

КЛАБАШКИН Алексей Николаевич (1905–1970). Рядовой.

КРАСНОВ Петр Ильич (1908–1975). Рядовой, 168 всо. Ранен.

КУЗНЕЦОВ Михаил Николаевич (1919–1962).

КУЗНЕЦОВ Михаил Сергеевич (1925–1965).

КРУПИНОВ Дмитрий Павлович, род. 1897.

КРУПИНОВ Иван Дмитриевич (1926–1985).

КРУПИНОВ Степан Алексеевич (1908–1981). Рядовой, 971 сп.

КРУПИНОВ Филипп Васильевич (1908–1983). Рядовой.

ЛАШИН Михаил Петрович, род. 1924. Рядовой, 135 отд. сб.

ЛАШИН Федор Осипович, род. 1904. Рядовой, 242 сп. Ранен.

МАЙОРОВ Алексей Иванович, род. 1926. Рядовой.

МИХАЙЛОВ Алексей Григорьевич (1905–1979). Старшина, 2 ммехбр. Ранен.

МИХАЙЛОВ Илья Григорьевич (1902–1974). Рядовой, 182 зап. сп. Ранен.

МИХЕЕВ Яков Семенович (1901–1964).

МАЗЯКОВ Степан Григорьевич (1906–1953). Сержант.

МУРАТКИН Илларион Андреевич, род. 1899. Рядовой, 250 сп. Ранен.

МУРАТКИН Порфирий Григорьевич (1895–1961). Рядовой.

ОВЧИННИКОВ Варсоновий Петрович (1911–1969). Мл. сержант, 320 ап.

ОГАРИНОВ Василий Тимофеевич (1903–1976). Рядовой.

ОГАРИНОВ Николай Степанович (1925–1996). Рядовой, 7 гв. отд. мцп. Ранен.

ОГАРИНОВ Семен Михайлович (1918–1973). Рядовой, 311 гв. минп.

ОГАРИНОВ Федор Алексеевич (1912–1989). Рядовой, 74 сп. Ранен.

ОГАРИНОВ Харитон Алексеевич (1910–1989). Рядовой, 232 отд. ап.

ОСИПОВ Игнатий Данилович (1915–1992). Рядовой, 214 сп.

ПАРКИН Василий Сидорович (1926–1969).

ПАРКИН Дмитрий Иванович (1917–1999). Рядовой, 946 сп. Ранен.

ПАРКИН Иван Алексеевич (1894–1986). Рядовой.

ПАРКИН Иван Игнатьевич (1927–1996). Сержант, 358 зап. сп.

ПАРКИН Игнат Васильевич (1907–1963). Рядовой, 283 зенап.

ПАРКИН Капитон Иванович (1925–1958). Рядовой.

ПАРКИН Михаил Павлович (1920–1965). Рядовой.

ПАРКИН Петр Иванович (1924–1999).

ПАРКИН Сидор Васильевич (1894–1979). Сержант.

РДЯКОВ Пантелеймон Николаевич (1914–1984). Рядовой. Ранен.

РОДИОНОВ Алексей Николаевич (1907–1984). Рядовой, 71 сп. Ранен.

СВЕРЧКОВ Сидор Васильевич, род. 1897.

СТОЛЯРОВ Василий Петрович (1918–1977). Сержант, 42 уч. сп.

ТАЛАНЦЕВ Алексей Петрович (1925–1990). Ефрейтор, 29 пулап. Ранен.

ТАЛАНЦЕВ Михаил Федорович (1908–1982). Рядовой.

ТАРАСОВ Афанасий Федорович, род. 1917.

ТАРАСОВ Лаврентий Николаевич, род. 1903.

ТАРАСОВ Николай Николаевич (1908–1975). Рядовой.

ТАРАСОВ Петр Иванович (1918–1994). Сержант, 25 Чапаев. д. Ранен.

ТАРАСОВ Семен Васильевич (1915–1979). Рядовой, 233 зап. сп.

ТАРАСОВ Федор Васильевич (1912–1994). Сержант, 909 сп. Дважды ранен.

ТАРАСОВ Филипп Назарович (1911–1975). Рядовой, 114 сп. Ранен.

ТУЙМАНКИН Иван Дмитриевич, род. 1898. Рядовой, 111 сп. Трижды ранен.

УДЯКОВ Дмитрий Гаврилович, род. 1903. Рядовой, 81 тбр. Ранен.

УДЯКОВ Тихон Васильевич (1910–1951).

УЛЬЯНОВ Антон Михайлович (1897–1950). Рядовой.

УЛЬЯНОВ Василий Тихонович (1909–1991). Рядовой, 970 зенап.

УЛЬЯНОВ Григорий Тихонович (1901–1977). Рядовой.

УЛЬЯНОВ Григорий Федорович (1915–1995). Мл. сержант, 36 тбр.

УЛЬЯНОВ Илья Анисимович (1911–1975). Рядовой.

УЛЬЯНОВ Никита Григорьевич (1901–1944).

УЛЬЯНОВ Николай Анисимович (1924–1975). Мл. лейтенант, 2 тбр.

УЛЬЯНОВ Сергей Петрович, род. 1923.

УЛЬЯНОВ Филипп Григорьевич (1909–1972). Рядовой.

ФАДЕЕВ Василий Ильич, род. 1927. Рядовой.

ФАДЕЕВ Григорий Николаевич (1889–1974). Рядовой.

ФЕДОРОВ Николай Миронович (1910–1987). Рядовой, 107 погранотряд, ЛФ.

ХРАМОВ Григорий Фролович, род. 1927. Мл. сержант, 57 сп.

ХРАМОВ Михаил Порфирьевич, род. 1926.

ХРАМОВ Порфирий Михайлович (1892–1953).

ЦАРИЦЫН Николай Петрович, род. 1919. Мл. сержант.

ЦАРИЦЫН Тихон Порфирьевич (1906–1969). Рядовой, 210 орс.

ЦАРИЦЫН Федор Владимирович (1903–1976).

ЯДУВАНКИН Иван Сергеевич (1920–1984). Рядовой, 384 сп. Ранен.

ЯДУВАНКИН Илья Порфирьевич (1916–1977).

ЯДУВАНКИН Степан Михайлович, род. 1911. Рядовой, 42 сп. Ранен.

ЯРОСЛОВ Андрей Трофимович (1895–1980). Рядовой.

ЯРОСЛОВ Иван Иванович, род. 1924.

ЯРОСЛОВ Кирилл Андреевич (1916–1960).

д. МАЛИНОВКА

ВАСИЛЬЕВ Яков Матвеевич (1912–1993). Рядовой, 158 зап. сп.

ГЛУХОВ Василий Матвеевич (1910–1972). Рядовой, 206 зенсп. Дважды ранен.

КУЗНЕЦОВ Николай Николаевич (1915–1995). Рядовой, 284 сп, ЛФ. Ранен.

ЛАПТЕВ Алексей Петрович (1924–1974). Рядовой, 199 гв. сп.

ОГАРИНОВ Никонор Михайлович (1915–1996). Рядовой, 102 минп. Ранен.

ПЛЕШИВЦЕВ Василий Никандрович (1918–1993). Рядовой, 92 кп. Ранен.

СЕЛЯНКИН Александр Яковлевич (1925–1989). Рядовой, 362 п. НКВД. Ранен.

СЕЛЯНКИН Иван Андреевич (1924–1973). Мл. сержант.

СЕТРОВ Серафим Степанович (1927–1993). Матрос.

ТВЕРСКОВ Александр Васильевич (1922–1988). Рядовой, 9 кп. Ранен.

ТВЕРСКОВ Михаил Егорович (1899–1971). Рядовой.

ФОНДЕРКИН Никита Петрович (1902–1971). Рядовой.

д. МОЧКОВАШИ

АНДРЕЕВ Иван Трофимович (1912–1996). Рядовой, 1-й УФ. Дважды ранен.

АФАНАСЬЕВ Степан Афанасьевич (1912–1996). Рядовой, 76 гв. сд. Ранен.

БЕЛОВ Иван Алексеевич, род. 1911. Сержант.

БЕЛОВ Иван Иванович, род. 1923. Рядовой, 21 отд. санбат. Ранен.

ВАСИЛЬЕВ Виктор Тимофеевич (1901–1953). Рядовой, ЛФ. Ранен.

ВАСИЛЬЕВ Григорий Васильевич (1911–1989). Рядовой, 206 зап. сп. Ранен.

ВАСИЛЬЕВ Иван Андреевич, род. 1925.

ВАСИЛЬЕВ Петр Васильевич (1903–1983). Рядовой.

ВЕНЕДИКТОВ Гаврил Никандрович (1910–1983). Рядовой.

ЕРЕМЕЕВ Дмитрий Арсентьевич (1898–1945). Рядовой.

ЖИГАНОВ Николай Васильевич (1926–1994) Ст. сержант, 243 п.

ЗАХАРОВ Алексей Владимирович (1908–1974). Рядовой, 466 сп, ЛФ. Ранен.

ЗОРИН Егор Николаевич (1910–1975). Рядовой, 359 зап. пулб. Дважды ранен.

ИВАНОВ Григорий Фастович (1911–1984). Рядовой, 504 БАО. Ранен.

ИВАНОВ Иван Владимирович (1923–1978). Рядовой.

КАПИТОНОВ Михаил Капитонович (1923–1985). Сержант, 99 отд. р. Ранен.

КАРПОВ Иван Фролович, род. 1923.

КАРПОВ Никифор Алексеевич (1919–1980). Старшина, 60 гв. ап. Ранен.

КАРПОВ Степан Алексеевич (1915–1987). Ст. сержант, 203 отд. автп. Дважды ранен.

КОНДРАТЬЕВ Иван Иванович, род. 1919.

КУДРЯШОВ Иван Филиппович (1925–2003).

КУДРЯШОВ Петр Алексеевич (1910–1968). Рядовой, 283 сп НКВД. Ранен.

МАДИКОВ Дмитрий Николаевич (1902–1978). Рядовой, 374 сп. Дважды ранен.

МАДИКОВ Семен Архипович (1916–1983). Сержант, 49 ап.

МАДИКОВ Яков Николаевич (1907–1988). Рядовой, 481 минп. Ранен.

МАКСИМОВ Валерий Александрович (1927–2002).

МЕДВЕДЕВ Борис Григорьевич (1910–1978). Сержант, 509 ап. Ранен.

МЕДВЕДЕВ Михаил Григорьевич (1908–1973). Рядовой, 296 сп. Ранен.

МЕДВЕДЕВ Федор Григорьевич (1914–1995). Лейтенант, разведчик. Ранен.

МУЗЯКОВ Петр Петрович (1919–1995).

НАЗАРОВ Иван Ефремович (1926–2003). Рядовой, 359 зап. сп.

НАЗАРОВ Михаил Якимович (1914–1986). Старшина, 104 ап.

НАЗАРОВ Павел Васильевич (1913–1996). Рядовой, 980 зенап.

НИКОЛАЕВ Герман Васильевич (1925–1974). Рядовой.

НИКОЛАЕВ Петр Иванович. Рядовой.

НИКОЛАЕВ Яков Романович (1911–1971).

НОЖИКОВ Степан Кузьмич (1894–1968). Рядовой, 107 б.

ПАЙГИЛЬДИН Василий Матвеевич (1926–1994). Рядовой, 555 сп.

ПАЙГИЛЬДИН Иван Дмитриевич (1925–1984).

ПАЙГИЛЬДИН Павел Андреевич (1912–1966). Рядовой, 515 тбр. Трижды ранен.

ПАЙГИЛЬДИН Федор Александрович.

ПРОКОПЬЕВ Федор Степанович (1922–1998). Рядовой.

РОЗОВ Александр Александрович, род. 1919. Сержант.

СИДОРОВ Иван Васильевич (1910–1975).

СИДОРОВ Михаил Васильевич (1923–1988). Мл. сержант, 18 гв. уч. минп. Ранен.

СИДОРОВ Михаил Гордеевич (1898–1969). Рядовой, 234 сп.

СИДОРОВ Никандр Иванович, род. 1907. Рядовой, 106 сп.

СКВОРЦОВ Иван Алексеевич (1913–1996). Рядовой.

ТАЛАНЦЕВ Павел Федорович.

ТИХОНОВ Алексей Иванович, род. 1921. Рядовой, НКВД.

ТИХОНОВ Владимир Иванович (1912–1980). Ст. лейтенант, 371 сп. Ранен.

ТИХОНОВ Иван Иванович (1916–1983).

ТИХОНОВ Петр Алексеевич, род. 1922. Рядовой, 506 гап, 139 сд, ЮЗФ, 1-й УФ.

За священную землю

За священную землю,
За родимые семьи,
За свободу мы встали стеной.
Враг коварный не страшен
Для дивизии нашей
Сто тридцать девятой родной.

Эти слова из «Песни 139-й дивизии», сформированной в годы войны в Чувашии и покрывшей себя неувядаемой славой на фронтах Великой Отечественной. Текст песни написал рядовой 506-го гаубично-артиллерийского полка этой дивизии уроженец д. Мочковаши Красночетайского района Петр Алексеевич Тихонов, ныне хорошо известный широкому кругу читателей как поэт Петр Ялгир – член Союза писателей РФ, член Ассоциации композиторов Чувашии.

В армию Петра Алексеевича призвали в апреле 1941 г. В бой против немецко-фашистских захватчиков вступил в первые дни войны. Оборонял, потом освобождал Киев. По фронтовым дорогам прошагал пол-Европы. Награжден орденом Отечественной войны II степени, медалями «За оборону Киева», «За победу над Германией» и др.

После войны Петр Алексеевич работал в комсомольских органах, в редакциях районных газет в Красных Четаях и Вурнарах, собкором Чувашрадио, директором бюро пропаганды художественной литературы Союза писателей Чувашии. Выпустил около 40 книг стихов и очерков, автор слов более 250 песен. Ему присвоены звания «Заслуженный работник культуры Чувашской АССР» и «Почетный гражданин Красночетайского района».

ТИХОНОВ Порфирий Порфирьевич, род. 1924.

ФАДЕЕВ Михаил Петрович (1919–1947). Сержант, 319 п.

ФАДЕЕВ Михаил Степанович (1922–1999). Сержант, 24 гв. ап. Дважды ранен.

ФАДЕЕВ Никандр Михайлович (1893–1972). Рядовой.

ФАДЕЕВ Петр Степанович (1916–1979). Сержант, 124 сп. Ранен.

ФАДЕЕВ Филипп Селивестрович (1911–1978). Мл. сержант, 1090 сп. Дважды ранен.

ЧЕБЛУКОВ Александр Александрович (1919–1979). Сержант, 883 сп. Ранен.

ЧЕБЛУКОВ Алексей Егорович (1918–1980). Ст. сержант, 12 аэротехн. п. Ранен.

ЧЕБЛУКОВ Василий Терентьевич, род. 1923.

ЧЕБЛУКОВ Михаил Егорович (1906–1982).

ЧЕБЛУКОВ Михаил Сергеевич (1925–1991). Рядовой, 47 ап.

ЧЕБЛУКОВ Михаил Федорович (1915–1946).

ЧЕБЛУКОВ Петр Егорович (1920–1996). Сержант, 485 ап. Ранен.

ЯКОНИН Тарас Иванович (1908–1953). Рядовой, 712 сп, УФ.

ЯХАТИН Борис Ильич (1911–1959). Мл. сержант, 87 сп. Трижды ранен.

ЯХАТИН Владимир Сергеевич, род. 1926. Рядовой, 65 гв. сд, 3-й ПФ. Ранен.

ЯХАТИН Павел Егорович (1907–1984). Рядовой, 558 сп.

ЯХАТИН Порфирий Семенович (1926–1986). Ефрейтор, 344 п. НКВД.

Атнарская сельская администрация

с. АТНАРЫ

АБАСЬКИН Андрей Федорович (1924–1990). Матрос, 1 гв. зенад, ЛФ.

АБАСЬКИН Владимир Сергеевич (1926–1985). Ефрейтор, 359 зап. асп.

АБАСЬКИН Иван Павлович, род. 1910. Рядовой, 87, 315 ап. Ранен.

Уроки войны

В 1943 г. парень из д. Мочковаши Владимир Яхатин окончил Ядринское педучилище. Как и все его сверстники, он рвался на фронт. В этом же году в возрасте 17 лет В.С. Яхатина призвали в армию. Успел проявить себя смелым и отважным воином в составе 3-го Прибалтийского фронта. Был дважды ранен. Пришлось и Победу встретить в госпитале.

Владимир Сергеевич, хотя воевал недолго, доволен, что для защиты Отечества сделал все от него зависящее: бил фашистов, не жалея «живота» своего. Домой он вернулся инвалидом III группы.

Испытания военного лихолетья закалили характер учителя, обогатили его духовные ценности и профессиональные качества. Крепкие знания, любовь к Родине, верность народу – вот что передавал он учащимся, будучи с 1946 г. учителем, в 1961–1986 гг. – завучем, директором Аликовской восьмилетней школы.

АБАСЬКИН Илья Васильевич, род. 1925. Ефрейтор, 157 зап. сп, 247 сбр, 354 сп.

АБАСЬКИНА Елизавета Владимировна (1924–1997). Рядовая, 38 прожп, ЛФ.

АБРАМОВ Кузьма Филиппович (1901–1977). Рядовой, 159 п. войск НКВД, 620 сп, БФ. Ранен.

АБРАМОВ Осип Иванович, род. 1927. Рядовой, 54 учеб. сп.

АДЕМАСОВ Николай Николаевич, род. 1905. Рядовой, 178 сп. Ранен.

АМБРАШКИН Григорий Михайлович (1914–1988). Рядовой, 256 отд. тбр, КФ. Ранен.

АМБРАШКИН Зиновий Михайлович (1911–1981). Рядовой, 41 д., 609 сп, 50 А. Ранен.

АНДРЕЕВ Иван Трофимович, род. 1911. Рядовой, 28 отд. сбр, ЗФ. Ранен.

АРТЕМЬЕВ Сергей Николаевич (1903–1980). Рядовой, 81 спр. Ранен.

АФАНАСЬЕВ Дмитрий Степанович (1908–1960). Ефрейтор, 35 гв. сп. Ранен.

АФАНАСЬЕВ Иван Ильич (1924–1994). Рядовой.

АФАНАСЬЕВ Кирилл Степанович, род. 1903. Рядовой, 14 мехбр, 1166 УР, 305 мп. Ранен.

АФАНАСЬЕВ Петр Лаврентьевич, род. 1911. Рядовой, 81 гв. сп. Ранен.

БАРИНОВ Дмитрий Егорович (1916–1971). Рядовой.

БАРИНОВ Дмитрий Порфирьевич (1921–1993). Сержант, 660, 789 ап, 2-й БФ. Ранен.

БАРИНОВ Николай Николаевич (1923–1974). Рядовой. Ранен.

БРОНЮКОВ Петр Сергеевич, род. 1926. Рядовой, 98 зап. сп.

ВАЗИКОВ Александр Михайлович, род. 1924. Рядовой, 44 сп.

ВАЗИКОВ Виктор Васильевич (1925–1986). Рядовой, 56 минбр.

ВАЗИКОВ Владимир Васильевич, род. 1924. Рядовой, 212 гв. сп, ЦФ. Ранен.

ВАЗИКОВ Георгий Сергеевич (1919–1986). Ст. сержант, 139 зап. сп, 59 мсбр. Ранен.

ВАЗИКОВ Григорий Михайлович (1915–1984). Рядовой, 15 отд. учеб. тп, 44 тп.

ВАЗИКОВ Леонтий Игнатьевич (1913–1981). Рядовой, 81 сп, ПФ. Ранен.

ВОЛКОВ Дмитрий Родионович (1927–1996). Сержант, 54, 28 уч. сп.

ДАНИЛОВ Александр Егорович, род. 1925. Ст. лейтенант, 214 пабр, ЗФ, ДВФ.

ЕГОРОВ Валерий Иванович (1926–2000). Рядовой, 359 зап. сп.

ЕГОРОВ Иван Иванович, род. 1920. Старшина, 2 дбр. Ранен.

ЕФИМОВ Николай Илларионович (1907–1975). Рядовой, 1-й УФ.

ЕФИМОВ Семен Фролович (1914–2001). Ст. сержант, 4 зап. ап, 223 зап. асп, ЛФ. Дважды ранен.

ЕШМЕЙКИН Василий Семенович (1923–1985). Сержант, 229 сд, 1080 сп. Дважды ранен.

ЕШМЕЙКИН Григорий Захарович (1909–1966). Рядовой, 1020 ап.

ИВАНТАЕВ Виктор Михайлович (1925–2001). Рядовой, 2 зап. сп, 4 сд, Заб. Ф. Ранен.

ИВАНТАЕВ Максим Федорович (1911–1971). Рядовой, 232 зап. сп, 422 отд. пулаб.

ИВАНТАЕВ Матвей Виссарионович (1897–1986). Рядовой, КФ. Ранен.

ИВАНТАЕВ Николай Николаевич (1926–1997). Мл. сержант, 359 зап. сп.

ИПАТЬЕВ Роман Ипатьевич (1902–1985). Рядовой, 111, 1145 сп, 56 орб. Ранен.

КОЛЕСНИКОВ Григорий Васильевич (1919–1975). Старшина, 250 сп, 252 гв. сп, 1-й УФ. Ранен.

КОЛЕСНИКОВ Николай Константинович (1901–1974). Ефрейтор, 1191 гв. п., 102 габ.

КРАСНОВ Дмитрий Дмитриевич (1913–1994). Рядовой, 10 отд. ждп.

КРАСНОВ Иван Алексеевич (1924–2004). Рядовой, 304 отд. сбрмп. Ранен.

КРАСНОВ Петр Алексеевич (1918–1979). Старшина, 2-й УФ.

КРАСНОВА Ольга Петровна (1923–2000). Рядовая, 137 отд. сп, СЗФ, 2-й БФ.

КРЯЖИНОВ Алексей Александрович (1906–1980). Рядовой, 1289 сп.

КУЗНЕЦОВ Михаил Степанович, род. 1915. Ст. сержант, 153 гап, 52 гв. сд. Ранен.

КУЗНЕЦОВ Павел Петрович (1917–1988). Рядовой, 835 ап, ВФ. Ранен.

КУЗЬМИН Дмитрий Егорович (1918–2002). Ефрейтор, 149 ап, 19 гв. минбр. Ранен.

КУЗЬМИН Ермолай Егорович (1910–1997). Рядовой, 112 п. войск НКВД.

КУЗЬМИН Семен Федорович (1902–1986). Рядовой, 1290 сп. Ранен.

ЛАБАНОВ Андрей Захарович, род. 1906. Рядовой, 284 сп, ЛФ. Ранен.

ЛАВРЕНТЬЕВ Гаврил Петрович (1913–1976). Рядовой, 145 сп, ЮЗФ. Ранен.

МАДАЙКИН Петр Тимофеевич (1923–1991). Рядовой, 76 сбр, 45 сп, Ст. Ф. Ранен.

МАДЕБЕЙКИН Алексей Петрович (1927–1999). Старшина, 54 уч. сп.

МАДЕБЕЙКИН Андрей Николаевич, род. 1923. Рядовой, 955 сп. Ранен.

МАДЕБЕЙКИН Василий Васильевич (1911–1982). Сержант, 559 сп, ЛФ. Ранен.

МАДЕБЕЙКИН Иван Степанович (1908–1994). Рядовой, 10 гв. бр, 408 отд. паб. Ранен.

МАДЕБЕЙКИН Михаил Семенович (1918–2001). Старшина, 91 сбр 70 сп, 11336 зенап. Ранен.

МАДЕБЕЙКИН Николай Семенович (1907–1978). Рядовой, 1238 сп, ЛФ. Ранен.

МАДЕБЕЙКИН Семен Михайлович (1922–2004). Лейтенант, 110 сд, 1-й ПФ.

МАДЕБЕЙКИН Степан Петрович (1913–1989). Капитан, 2-й ПФ, НКВД.

МАДЕБЕЙКИН Федор Михайлович, род. 1924. Рядовой, 419 сп, ВФ. Ранен.

МАРКОВ Иван Тимофеевич (1919–1993). Старшина, 638 олбс. Ранен.

МАТВЕЕВ Трофим Сергеевич (1910–1973). Рядовой, 359 зап. сп, 25 гв. сд, 75 гв. сп. Ранен.

МЕДВЕДЕВ Николай Андреевич, род. 1909. Рядовой. Ранен.

МИТРУШКИН Александр Николаевич (1902–1980). Рядовой. Ранен.

МОКЕЕВ Иван Николаевич, род. 1926. Рядовой, 152 гв. сп.

МОРОЗОВ Иван Николаевич (1925–1994). Ефрейтор, 14, 10 зап. сп, 943 ап.

НАЗАРОВ Гаврил Кузьмич (1910–2000). Рядовой, 211 отд. р. ПВС.

НИКИФОРОВ Семен Иванович (1916–2001). Рядовой, 40 сбр, 594 сп 207 сд, ВФ.

НОВИКОВ Федор Матвеевич (1914–1992). Рядовой, 741 авп, ВФ. Ранен.

ОРЛОВ Максим Петрович (1909–1980). Рядовой, 103 сп, ЦФ. Ранен.

ОРЛОВ Семен Иванович, род. 1925. Рядовой, 247 сбр 401 сп.

ПЕТРОВ Герасим Семенович, род. 1895. Рядовой, 656 сп, Ст. Ф. Ранен.

ПЕТРОВ Григорий Васильевич (1913–1978). Ст. сержант, 181 сп, КФ. Ранен.

ПЕТРОВ Никифор Михайлович (1899–1975). Рядовой, 119 Уд. А, 1-й БФ. Ранен.

ПЕТРОВ Павел Михайлович (1910–1869). Рядовой, отд. огнемет. р. Ранен.

РЫБАКИН Василий Герасимович (1926–1979). Ефрейтор, 2-й БФ.

САВЕЛЬЕВ Дмитрий Алексеевич (1924–1999). Сержант, 612 лап, ПФ. Дважды ранен.

САВЕЛЬЕВ Иван Ксенофонтович (1902–1962). Рядовой, 1013 сп. Дважды ранен.

САВЕЛЬЕВ Иван Прокопьевич (1924–1990). Рядовой.

САВЕЛЬЕВ Илья Николаевич (1910–1961). Рядовой, 951 сп. Дважды ранен.

САВЕЛЬЕВ Михаил Ксенофонтович (1907–1987). Рядовой, 79 гв. сп.

САВЕЛЬЕВ Семен Кириллович (1927–1999). Мл. сержант, 98 зап. сп.

СЕДАЙКИН Александр Михайлович (1927–1987). Рядовой.

СИДОРОВ Михаил Семенович (1923–1993). Ст. сержант, 92 отд. сбр, 1-й УФ. Ранен.

СМИРНОВ Николай Васильевич (1925–1997). Рядовой, 27 отд. автп.

СПЕКОВ Петр Тимофеевич, род. 1908. Сержант, 106 сп, 40 бр, ЗФ. Ранен.

Слово об отце

Мой отец, Меркулов Степан Федорович, родился 1 января 1925 г. в д. Кишля Красночетайского района. В 1940 г. окончил Тарабайскую семилетнюю школу.

С 15 лет стал настоящим тружеником: пахал, сеял, убирал урожай, валил лес, заготавливал дрова, возил хлеб в закрома родины, доставлял корм на ферму – все умел делать мой отец. Когда ему исполнилось восемнадцать, мобилизовали в действующую армию. Смекалистому и любознательному с детства курсанту артиллерийского училища учение далось легко. Вскоре его в звании сержанта отправили на фронт и определили командиром зенитной 76-мм пушки. Его расчет уничтожал танки и живую силу противника у стен Смоленска, Рославля. В составе 2-го Белорусского фронта мой отец участвовал в боях за освобождение Минска и других городов Белоруссии. Командиры высоко ценили его, поручали решать самые сложные задачи. Так, например, он рассказывал, как в Польше им приказали форсировать р. Нарев и удержать плацдарм во что бы то ни стало. Они его не только удержали, даже расширили.

Воевал Степан Федорович мужественно, храбро, за что был награжден орденами Славы III и II степени, Красной Звезды, Отечественной войны II степени, медалями.

После войны служил в Группе Советских войск в Германии. Только в 1952 г. вернулся на родину. В том же году женился на Рите Ягункиной из д. Хирлукасы, будущей моей матери. Оба работали в колхозе: отец – конюхом, мать – рядовой колхозницей. Они были самыми простыми тружениками и пользовались большим уважением односельчан.

Мы всегда гордились и гордимся своими родителями.

Людмила Меркулова (Андреева), дочь

СПИРИДОНОВ Сергей Илларионович (1923–1957). Рядовой, 222 зап. сп, 1201 сп. Дважды ранен.

ТЕРУШКИН Иван Семенович, род. 1918. Рядовой, 745 сп. Ранен.

ТЕРУШКИН Михаил Никитович (1901–1977). Рядовой, 2 отд. раб. бат.

ТЕРУШКИН Семен Андреевич (1914–1986). Рядовой, 551 сп 49 сд, 1-й БФ. Ранен.

ТЕРУШКИН Федор Федорович, род. 1923. Ефрейтор, 82 ад, 2-й БФ. Ранен.

ТОЛСТОВ Никита Тимофеевич (1913–1985). Рядовой, 1314 сд. Ранен.

УРЯДНИКОВ Григорий Иванович (1892–1978). Рядовой, ВМФ, г. Мурманск. Ранен.

ХОРАСЬКИН Василий Яковлевич, род. 1911. Рядовой, 37 сбр, 199 сп.

ХОРАСЬКИН Герасим Артемьевич (1905–1975). Рядовой, сп. Ранен.

ХОРАСЬКИН Иван Артемьевич, род. 1921. Рядовой. Ранен.

ХОРАСЬКИН Кирилл Николаевич (1914–1974). Рядовой, 991 сп. Ранен.

ЧАШИН Василий Иванович (1912–1979). Сержант, 104 пап, КФ.

ЧУМАКОВ Андрей Ефимович, род. 1925. Сержант, 140 зап. сп, 178 тбр, ПФ.

ЧУМАКОВ Василий Яковлевич (1911–1972). Рядовой, 191 сп, ЛФ. Ранен.

ЧУМАКОВ Николай Григорьевич, род. 1924. Сержант, 79 тбр, 2-й УФ. Дважды ранен.

ЧУМАКОВ Николай Григорьевич (1923–1975). Сержант.

ЧУМАКОВ Николай Яковлевич (1922–1977). Рядовой, 266 лб, ЗФ.

16. Заказ № К-5143.

ЮМАНКИН Афанасий Андреевич (1914–1968). Мл. сержант, 441 иптап.

ЯКОВЛЕВ Василий Матвеевич (1918–1978). Старшина, 112 гкп, 79 тбр, 2-й УФ.

ЯКОВЛЕВ Иван Дмитриевич, род. 1911. Рядовой, 16 тп, 2-й УФ. Ранен.

ЯРДУШКИН Григорий Егорович (1926–2002). Рядовой, 359 сп, 91 зап. зенап.

д. БЕРЕЗОВКА

ЕФРЕМОВ Алексей Иванович (1926–1996). Ст. сержант, 628 отд. рд.

ЗАХАРОВ Петр Сергеевич (1907–1968). Рядовой, 58 сп.

ИЛЛАРИОНОВ Петр Егорович, род. 1924. Рядовой, 455 сп, 2-й БФ. Ранен.

КУЗЬМИН Михаил Михайлович, род. 1926. Стрелок 7 отряда войск НКВД.

ЛАПТЕВ Серафим Иванович (1915–1987). Старшина, 199 п. войск НКВД.

МАРКОВ Григорий Захарович (1923–1985). Сержант, 62 А. Ранен.

РОМАНОВ Никандр Федорович (1927–1999). Сержант, 54, 55 учеб. сп.

СТОЛЯРОВ Федор Николаевич (1913–1969). Рядовой, телефонист 373 ад.

ЧЕЛЕЙКИН Петр Федорович (1923–1986). Рядовой, 305 сд, 1-й УФ. Ранен.

ЧЕЛЕЙКИН Степан Федорович (1915–1996). Ст. сержант.

ШАЛТАЙКИН Иван Михайлович (1905–1985). Рядовой, 1290 сп, 3Ф. Ранен.

ШАЛТЫКОВ Александр Ермолаевич, род. 1925. Старшина, 2-й БФ. Дважды ранен.

д. ВТОРАЯ ЛИПОВКА

ИНДЕЙКИН Василий Степанович (1923–1983). Ст. сержант, 172 иптад. Дважды ранен.

КОЗЛОВ Павел Семенович (1899–1955). Рядовой, стрелок 960 рв.

КУРОПАТКИН Михаил Васильевич (1925–1995). Рядовой, телефонист.

САМЫЛКИН Алексей Захарович (1922–2004). Мл. сержант. Ранен.

САМЫЛКИН Захар Лукич (1895–1964). Рядовой. Ранен.

СОЛДАТКИН Николай Порфирьевич (1926–2003). Рядовой, стрелок 785 сп, 22 авр, 39 ттп.

СТЕПАНОВ Александр Иванович (1926–1982). Рядовой, 359 зап. сп.

ТРИФОНОВ Афанасий Алексеевич (1919–1984). Рядовой, 359, 1175 зап. сп.

д. КИШЛЯ

КУЗНЕЦОВ Афанасий Арсентьевич, род. 1900. Ефрейтор, 1020 ап.

МЕРКУЛОВ Степан Федорович, род. 1925. Сержант, 247 сбр, 47 учеб. сп, 39 сп.

ПЕТРОВ Герасим Матвеевич (1912–1990). Рядовой, 17 сбр. Ранен.

ПЕТРОВ Дмитрий Матвеевич, род. 1927. Рядовой, 67 отд. сб НКВД.

ТУЙМАНКИН Иван Димитриевич, род. 1898. Рядовой, 111 сп. Дважды ранен.

д. КРАСНЫЙ ЯР

АНДРЕЕВ Василий Иванович (1912–1979). Рядовой, 167 зап. сп, 13, 169 сп. Четырежды ранен.

БЫКОВ Петр Тарасович (1899–1955). Рядовой, 381опулаб. Ранен.

ВАЗЯКОВ Егор Николаевич, род. 1927. Ефрейтор, Дун. фл-я.

ВАСИЛЬЕВ Елисей Иванович (1915–2001). Рядовой, УФ. Ранен.

ГОРШКОВ Антип Михайлович (1925–1986). Рядовой, 362 зап. сп, 16 сбр.

ГРИГОРЬЕВ Илья Григорьевич (1903–1981). Рядовой, 542 ап, 92 ождб. Ранен.

ДМИТРИЕВ Василий Дмитриевич, род. 1925. Сержант, 23 ап, БФ.

ДМИТРИЕВ Тимофей Дмитриевич (1912–1970). Рядовой, 2063 ап, 6090 сп. Ранен.

ДМИТРИЕВ Филипп Дмитриевич (1920–1973). Сержант, 194 тбр, 25 зап. ап.

КРАСНОВ Афанасий Дмитриевич (1925–1989). Сержант, 981 сп, 31 пулар. Ранен.

МАКАРОВ Николай Николаевич (1918–1980). Рядовой, 4446 ап. Дважды ранен.

МЕДВЕДЕВ Петр Николаевич (1916–1981). Рядовой, 58 сбр 161 сп. Ранен.

МИКИШАНИН Степан Кириллович (1916–1988). Рядовой, 181 сд, 258 отд. автр. Ранен.

СЕМЕНОВ Александр Федорович, род. 1927. Рядовой.

ФЕДЕРКИН Арсентий Данилович (1923–2000). Рядовой, 208 ср. Ранен.

ХРАМОВ Кирилл Ефимович (1907–1984). Мл. сержант, 26 сп. Дважды ранен.

ЧЕРБАКОВ Николай Алексеевич (1922–1978). Рядовой, 202 зап. сп, 133, 158 сп. Ранен.

ЮМАНКИН Алексей Яковлевич (1918–1990). Сержант, 87 минп, 213 ад, 190 сд.

д. СОРМОВО

АБРАМОВ Александр Петрович (1908–1980). Мл. сержант, 971 сп. Ранен.

ДАНИЛОВ Михаил Павлович (1916–1977). Рядовой, 600 сп. Ранен.

ЕФИМОВ Иван Никифорович (1910–1979). Рядовой, 232 сп. Ранен.

ЖИГАНОВ Александр Алексеевич (1924–2003). Рядовой, 334 сп.

ИВАНОВ Илья Николаевич (1926–1983). Рядовой, 359 зап. сп.

КИСЕЛЕВ Николай Николаевич (1922–1975). Мл. сержант.

КОЛЕСОВ Александр Семенович (1926–1983). Рядовой, 98 зап. сп.

КОНДРАТЬЕВ Иван Тимофеевич, род. 1912. Рядовой, 88 сп. Ранен.

КОРАКОВ Семен Егорович (1918–1990). Рядовой, 31, 306 сп. Ранен.

КОРНИЛОВ Кирилл Павлович, род. 1906. Ст. лейтенант, 479 сп 149 сд. Ранен.

КОРНИЛОВ Прокопий Павлович (1903–1966). Мл. сержант, 99 зап. сп, 1128 сп. Четырежды ранен.

ЛУКИН Евдоким Степанович, род. 1904. Рядовой, 103 зап. сп, 182 ошр.

ЛУКИН Иван Гордеевич (1923–2000). Рядовой, 16 мсбр. Ранен.

МАКАРОВ Данил Яковлевич, род. 1913. Ст. лейтенант, 141 сд. Ранен.

МАТВЕЕВ Юрий Иванович (1925–1990). Ефрейтор.

МИКИШАНИН Валентин Трофимович (1926–1991). Рядовой, 3359 зап. сп.

МИКИШАНИН Василий Трофимович, род. 1904. Мл. сержант. Ранен.

НИКОЛАЕВ Илья Андреевич, род. 1908. Рядовой, 1244, 73 ап. Ранен.

НОВИКОВ Климентий Трофимович, род. 1898. Ст. сержант, 290 сп. Ранен.

ПОЛЯКОВ Виктор Михайлович (1907–1965). Рядовой, 359 зап. п., БФ.

ПОРФИРЬЕВ Василий Степанович, род. 1906. Рядовой. Ранен.

РОДИОНОВ Кирилл Трофимович, род. 1911. Рядовой. Ранен.

РОМАНОВ Алексей Иванович (1915–1986). Рядовой. Дважды ранен.

РОМАНОВ Кузьма Игнатьевич (1913–1997). Рядовой. Дважды ранен.

САМЫЛКИН Петр Захарович, род. 1925. Ефрейтор.

СЛЕСАРЕВ Семен Петрович (1916–1989). Рядовой, 491 сп. Ранен.

ШЕПИЛЕВ Алексей Федорович, род. 1925. Сержант. Ранен.

ШЕПИЛЕВ Григорий Прокопьевич, род. 1925. Ст. сержант, 8 тк. Ранен.

ЭЗЕНКИН Александр Семенович (1926–1993). Рядовой, 13 уч. тап, 2560 ап.

д. СОСНОВО

АФАНАСЬЕВ Максим Никифорович, род. 1914. Рядовой, 414 отд. пулаб. Ранен.

БЕЛОВ Алексей Абрамович, род. 1926. Рядовой, 359 зап. сп, КФ. Ранен.

ВОЛКОВ Василий Васильевич (1916–1997). Сержант, 1522 ап, 2-й УФ.

ВОЛКОВ Григорий Васильевич (1925–1997). Рядовой, 230 сп, Бр. Ф.

ВОЛКОВ Петр Васильевич (1920–1994). Рядовой, 98 сп, Ст. Ф.

ЕРЕМЕЕВ Дмитрий Петрович (1905–1957). Рядовой, 885, 1320 сп. Ранен.

ИВАНОВ Семен Ксенофонтович (1919–1993). Рядовой, 645, 93 сп, 2-й УФ. Дважды ранен.

ИНДЕЙКИН Василий Иванович (1905–1968). Рядовой, 347 тсап.

ИНДЕЙКИН Матвей Степанович (1901–1968). Рядовой, 4 зап. инжп, 31 ап.

КОЗЛОВ Егор Семенович (1908–1984). Рядовой, 14 уд. сбр. Ранен.

МАКСИМОВ Яков Иванович (1915–2002). Матрос, 147 пап.

МАТВЕЕВ Михаил Никифорович (1909–1967). Рядовой, 254 отд. трр. Ранен.

МЕРКУЛОВ Владимир Гаврилович (1925–2003). Рядовой, 359 зап. сп, 414, 84 сп. Четырежды ранен.

МЕРКУЛОВ Иван Трофимович (1912–1979). Рядовой, 36 минап. Ранен.

МОКЕЕВ Петр Николаевич, род. 1921. Матрос, Балт. Фл. Ранен.

ПАРФЕНОВ Иван Федорович (1914–1978). Рядовой, 14 омц 810 сапп, 59 мцб. Дважды ранен.

ПЕРЕПЕЛКИН Василий Иванович (1904–1983). Рядовой, 813 сп 239 сд, 102 сп, ЛФ. Ранен.

ПЕТРОВ Дмитрий Афанасьевич (1912–1981). 7 зап. сп, Заб. Ф.

ПЕТРОВ Иван Спиридонович (1911–1987). Рядовой. Ранен.

ПЕТРОВ Николай Герасимович (1922–1982). Рядовой, 1077 сп, 40 ак. Ранен.

САМСОНОВ Иван Тимофеевич (1904–1955). Сержант, 229 сп, 159 УР. Ранен.

СТЕПАНОВ Иван Ефремович, род. 1926. Рядовой, 137 зап. сп.

СТЕПАНОВ Никифор Федорович (1909–1967). Рядовой, 174 гв. сп, 57 сд. Ранен.

ТАРАСОВ Кузьма Прокопьевич, род. 1901. Ефрейтор, 27 зап. сп, 104 зенап.

ТРИФОНОВ Василий Алексеевич (1904–1970). Ефрейтор. Ранен.

ТРИФОНОВ Георгий Федорович, род. 1925. Ст. сержант, пом. комвзвода в/ч 32522.

ТРИФОНОВ Григорий Сергеевич (1899–1965). Рядовой, 1107 сп.

ТРИФОНОВ Григорий Федорович, род. 1905. Рядовой, 1291 сп 110 сд. Ранен.

ЯКОВЛЕВ Петр Васильевич (1924–1990). Рядовой, 420 сп. Ранен.

д. ТАРАБАИ

АЛЕКСАНДРОВ Иван Иванович (1922–2003). Рядовой, 1-й ПФ. Ранен.

АЛЕКСЕЕВ Алексей Никифорович, род. 1912. Рядовой, 43 гв. минп, 1079 зенап.

АЛЕКСЕЕВ Федор Никифорович (1914–1987). Мл. лейтенант, комроты 46 уч. сбр, 318 сп, СЗФ. Ранен.

АНИСИМОВ Иван Иванович (1913–1991). Сержант, 43 отд. огнем. р.

АРТЕМЬЕВ Семен Никифорович, род. 1922. Рядовой, 22 гв. олб, 1-й ПФ. Ранен.

БАШКИРОВ Александр Осипович, род. 1923. Сержант, 256 сд. Четырежды ранен.

БАШКИРОВ Василий Андреевич (1914–1981). Рядовой, 301 часть 4 пр. Ранен.

БАШКИРОВ Иван Ефимович (1916–1971). Рядовой, 368 мсп. Дважды ранен.

БАШКИРОВ Леонтий Васильевич (1903–1984). Рядовой, 200 сп. Ранен.

ВАНЮКОВ Василий Антонович (1897–1959). Рядовой, Бр. Ф.

ВАНЮКОВ Василий Порфирьевич (1921–1982). Лейтенант, КФ. Ранен.

ДАНИЛОВ Николай Прокопьевич (1905–1979). Рядовой, 176 зенап.

ДЕНИСОВ Антон Николаевич, род. 1914. Рядовой, 917 сбр, Ст. Ф. Ранен.

ДЕНИСОВ Зосим Николаевич (1911–1987). Рядовой, 366 пп. Ранен.

ДЕНИСОВ Николай Федорович, род. 1924. Сержант, 1446 амап. Ранен.

ДОЛГОВ Александр Степанович, род. 1925. Сержант, 110 гв. ттп. Ранен.

ДОЛГОВ Гордей Гордеевич (1910–1970). Рядовой, 30 А. Трижды ранен.

ЕВСЕЕВ Яков Романович (1908–1971). Рядовой, 30 А. Ранен.

ЕГОРОВ Кузьма Константинович, род. 1906. Рядовой, 290 сп, КФ. Ранен.

ЖЕЛЕЗНОВ Сергей Афанасьевич (1918–1980). Старшина, 36 минп, 107 зап. ап.

ИВАНОВ Михаил Павлович (1909–1976). Рядовой, 86 особ. сбр, 85 зап. сп, СЗФ. Ранен.

ИГУШКИН Александр Порфирьевич (1924–1982). Сержант, 7696 рад.

ИГУШКИН Андрей Осипович (1903–1969). Рядовой, 1048, 112 зап. сп. Дважды ранен.

ИГУШКИН Иван Григорьевич (1914–1978). Ст. сержант, 94 зап. сп, 459 сп. Ранен.

ИГУШКИН Игнатий Андреевич, род. 1909. Рядовой, 419 сп, 18 сд, 12 А. Ранен.

ИГУШКИН Илья Андреевич (1903–1973). Рядовой.

ИЛЬИН Дмитрий Александрович (1908–1972). Мл. сержант, 270 сп. Ранен.

КРАПКОВ Николай Тимофеевич (1916–2001). Сержант, отд. огнем. бат. Ранен.

МАЙОРОВ Андрей Ильич (1900–1980). Рядовой, 264 сп, 7 сп.

МАЙОРОВ Андрей Тимофеевич (1918–1980). Ефрейтор, 420 сп. Дважды ранен.

МАЙОРОВ Константин Петрович (1924–2003). Сержант.

МАЙОРОВ Никифор Павлович (1908–1979). Ефрейтор, 1738 зенап.

МАКАРОВ Василий Матвеевич, род. 1904. Рядовой.

МАКАРОВ Сергей Васильевич (1920–1987). Рядовой, 465 сп.

МАРКОВ Михаил Степанович (1926–1986). Рядовой, 2-й БФ. Ранен.

МАРТЫНОВ Дмитрий Федорович (1907–1973). Ефрейтор, 25 гв. сд. Ранен.

МИРОНОВ Николай Герасимович, род. 1924. Рядовой, 214 минп.

МИРОНОВ Яков Спиридонович (1916–2004). Ст. сержант, 30 гв. сп, 64 сп. Ранен.

МИХЕЕВ Дмитрий Фролович (1920–1984). Ст. сержант, 44 птд. Ранен.

МЫЛЬНИКОВ Александр Александрович (1917–1968). Ст. сержант, 47 сп, 183 отд. арт. Дважды ранен.

НАУМОВ Илья Федорович (1925–1990). Рядовой, 5916 зенап.

НАУМОВ Федор Васильевич (1903–1980). Рядовой, 444 сп, 60 орб.

ПЕРЕПЕЛКИН Алексей Семенович (1925–1996). Ефрейтор, 505 опс.

ПЕРЕПЕЛКИН Яков Васильевич (1912–1998). Мл. сержант, 1356 отд. моторота.

ПОРТНОВ Василий Константинович (1907–1985). Сержант, 1005 сп, 4-й УФ. Ранен.

РОМАНОВ Александр Макарович (1924–1992). Ст. сержант, 1059 ап. Ранен.

РОМАНОВ Иван Макарович (1914–1982). Рядовой, 536 ап. Дважды ранен.

РОМАНОВ Кирилл Михайлович (1902–1978). Рядовой, 306 аэротех. р.

СЕРГЕЕВ Василий Семенович (1910–1972). Рядовой, 54 учеб. сп. Ранен.

СЕРИН Тихон Алексеевич (1906–1961). Рядовой, 20 отд. автомат. р. Ранен.

Фронтовики учили детей Родину любить

В грозную годину многие учителя из Красночетайского района встали в ряды защитников Родины. Мужественно и отважно сражались они с захватчиками, пытавшимися поработить наш народ. Свой посильный вклад в общую победу над коварным врагом внес каждый из воинов-педагогов, которых вы видите на этом снимке.

Молоденькая учительница начальных классов Тарабайской семилетней школы Елизавета Владимировна Абаськина на фронт ушла в июне 1944 г. Воевала в составе 38-го прожекторного полка на Ленинградском фронте. Демобилизовалась в июне 1945 г.

Уроженец д. Тоганаши Александр Егорович Данилов *(на снимке в центре)* перед призывом в армию работал учителем математики в Атнарской средней школе. На фронт Александр Егорович ушел в январе 1943 г., а домой вернулся в 1946 году.

Учителя немецкого языка Аликовской семилетней школы Михаила Ивановича Шорникова *(справа)* в армию призвали в 1940 г. Окончив артиллерийское училище, в должности командира батареи с января 1942 г. участвовал в боях с фашистскими захватчиками. За мужество и отвагу заслужил ордена Красного Знамени и Красной Звезды, две медали «За боевые заслуги» и др.

Победно завершилась Великая Отечественная война, и учителя вернулись к своей мирной профессии. Они учили детей не только постигать науки, но и любить свою Родину, служить ей верно и честно.

СМИРНОВ Дмитрий Владимирович, род. 1924. Мл. сержант, 359 сп, 541 ап, 341 орс. Дважды ранен.

СОЛДАТКИН Трофим Иванович, род. 1900. Рядовой.

ТИМОФЕЕВ Илья Ефимович (1903–1967). Рядовой, 969 сп, 69 мр сбр. Ранен.

ХРАМОВ Иван Александрович (1915–1989). Рядовой, 32 сп.

ХРАМОВ Иван Петрович, род. 1926. Рядовой, 161 гв. сп, 53 гв. сд. Ранен.

ХРАМОВ Петр Андреевич (1906–1978). Рядовой, 131 отд. жд. Дважды ранен.

ЧУМАКОВ Алексей Никитович, род. 1910. Сержант, 584 сп, 500 ап. Трижды ранен.

ЧУМАКОВ Василий Никитович (1908–1971). Рядовой, 4 сбр. Ранен.

ШОРНИКОВ Иван Николаевич (1916–1992). Ст. сержант, Бр. Ф. Дважды ранен.

ШОРНИКОВ Михаил Иванович (1918–1996). Капитан, ком. батареи.

ШОРНИКОВ Семен Семенович, род. 1920. Ст. сержант, УФ.

ШОРНИКОВ Семен Федорович, род. 1907. Сержант.

ЯНДУТКИН Александр Иванович (1924–1982). Мл. сержант, 672 шап. Ранен.

ЯНДУТКИН Иван Михайлович (1903–1963). Рядовой, 159, 62 сп, 59 сд. Ранен.

ЯНДУТКИН Петр Иванович (1909–1983). Ефрейтор, 77 ап, 29 сд, 9 зап. сп.

д. ТОГАНАШИ

АБРАМОВ Иван Никитович (1901–1981). Рядовой, Смол. Ф. Ранен.

АЛЕКСАНДРОВ Архип Михайлович (1913–1979). Рядовой, 65 отд. зенад.

АЛЕКСАНДРОВ Иван Михайлович (1906–1983). Рядовой, 270 сп, 365 гв. д.

АНДРЕЕВ Виктор Леонтьевич, род. 1922. Рядовой, 17 опулаб, 1-й БФ. Ранен.

АНДРЕЕВ Иван Дмитриевич (1921–1971). Мл. сержант, 86, 275, 935 сп. Трижды ранен.

АНДРЕЕВ Иван Степанович (1921–1976). Лейтенант, 2-й ПФ.

АНДРЕЕВ Николай Васильевич (1920–1991). Лейтенант, 13 сд, 48 ап, ЛФ.

АНДРЕЕВ Яков Степанович (1920–2002). Рядовой, 69 рвждб, БФ.

АФАНАСЬЕВ Архип Ермолаевич (1909–1981). Рядовой, 81, 208 зап. сп.

АФАНАСЬЕВ Яков Федорович (1923–1987). Сержант, 1-й БФ. Дважды ранен.

БАРИНОВ Александр Федорович, род. 1920. Рядовой, 123 зап. сп, 132 сп. Ранен.

БАРЯГИН Алексей Васильевич (1918–1989). Старшина, 301 сп.

БАРЯГИН Леонтий Михайлович (1888–1985). Сержант, 306 сд, 43 А.

БАРЯГИН Петр Васильевич (1906–1980). Рядовой, 49 гв. сп, 2-й БФ.

БАХМЕТЬЕВ Александр Александрович (1923–1986). Рядовой, 25 гв. сд, Вор. Ф. Ранен.

БЕЛОВ Леонтий Трофимович (1905–1984). Рядовой.

ВАНЯГИН Семен Иванович, род. 1897. Рядовой. Ранен.

ВЛАДИМИРОВ Андрей Кузьмич (1917–1951). Рядовой, 371 сп, 410 сд. Ранен.

ВОЛКОВ Константин Никитович, род. 1905. Рядовой, сп, Заб. Ф. Ранен.

ВОЛКОВ Семен Федорович (1895–1955). Рядовой, 137 сп, 13 сд. Ранен.

ВОЛКОВ Трифон Алексеевич (1909–1984). Рядовой, 19 сп, 2826 зенадн. Ранен.

ДАНИЛОВ Василий Семенович (1925–1983). Рядовой, 128 минп, 20 зап. ап. Ранен.

ДАНИЛОВ Максим Павлович (1905–1967). Рядовой, 998, 1152 сп, 150 омсб. Ранен.

ДАНИЛОВ Трофим Васильевич (1901–1976). Рядовой, 1290 сп, ЗФ. Ранен.

ДАНИЛОВ Филипп Венедиктович (1911–1987). Сержант, 87, 126 кп, 13 амп. Ранен.

ДЕРСТУГАНОВ Александр Васильевич (1903–1986). Рядовой, 218 сп, Степ. Ф. Дважды ранен.

ДЕРСТУГАНОВ Иван Васильевич (1908–1980). Рядовой, 129 сбр. Ранен.

ДЕРСТУГАНОВ Петр Михайлович (1906–1985). Рядовой, 1103 сп, ЗФ.

ДМИТРИЕВ Василий Федорович, род. 1926. Рядовой, 157 гв. сп, 53 гв. сд. Ранен.

ДМИТРИЕВ Тимофей Александрович (1914–1983). Ст. сержант, 73 сд, ЗФ. Ранен.

ЕГОРОВ Федор Григорьевич, род. 1902. Рядовой, 189 сд, 1 сп, Ст. Ф, ЗФ. Ранен.

ЖИВОВ Петр Ефремович (1900–1986). Сержант, 40 осбр, 150 сбр. Ранен.

ЖУРАВЛЕВ Василий Егорович, род. 1919. Гв. старшина, 99 гв орап, Бр. Ф, 2-й ПФ.

ИВАНОВ Григорий Ефремович (1912–1987). Рядовой, учеб. р.

ИВАНОВ Иван Петрович (1911–1975). Лейтенант, ЛФ.

ИВАНОВ Михаил Петрович, род. 1913. Ст. сержант, 78 ап, 54 гв. минп.

КАГУНКИН Иван Никифорович (1924–1986). Рядовой, 128 отд. бс.

КНЯЗЕВ Семен Федотович (1914–1973). Рядовой, 32 сбр.

КОКШАЙКИН Григорий Иванович (1911–1992). Лейтенант, 19 А, ЗФ. Ранен.

КОКШАЙКИН Николай Иванович, род. 1910. Рядовой, 40 зап. ап, 8 ап, ЛФ. Ранен.

КОКШАЙКИН Филипп Яковлевич (1911–1968). Рядовой, 916 сп, 93 сд. Ранен.

КРЯЖИНОВ Андрей Дмитриевич, род. 1927. Сержант, 54, 55 учеб. сп.

КРЯЖИНОВ Иван Дмитриевич (1924–1992). Рядовой, 361 сп, КФ. Ранен.

КРЯЖИНОВ Михаил Степанович, род. 1923. Рядовой. Ранен.

КУДРЯЕВ Герасим Семенович (1914–1992). Рядовой, СКФ.

КУДРЯЕВ Дмитрий Степанович (1904–1970). Рядовой, ЛФ. Ранен.

КУДЮКОВ Александр Яковлевич (1914–1979). Рядовой, 1128 сп 336 сд.

КУДЮКОВ Григорий Михайлович (1908–1979). Рядовой, 279 сд, ЗФ. Ранен.

КУЗЬМИН Алексей Федорович (1906–2002). Рядовой, 129 особ. сп, 112 пв НКВД.

МАЗИКОВ Егор Петрович (1927–1980). Ст. матрос, флотский полуэкипаж.

Воздушный разведчик

Василий Егорович Журавлев из д. Тоганаши на фронт ушел в сентябре 1942 г., имея за плечами опыт двухлетней срочной службы в авиации. Зачислили его стрелком-радистом в 99-й гвардейский отдельный разведывательный авиаполк. Воевал на Брянском и 2-м Прибалтийском фронтах. Гвардии старшина Журавлев успешно справлялся с возложенными на него задачами. Вот что говорится по этому поводу в одном из наградных листов: «...Участвуя в Отечественной войне с 13 сентября 1942 г., тов. Журавлев произвел 53 успешно выполненных боевых вылета на разведку войск противника, с фотографированием площадей огневых позиций, оборонительных сооружений, а также вел попутно визуальную разведку.

Как воздушный стрелок-радист, аккуратно передавал по радио с самолета командованию все замеченное экипажем и смело отражал атаки истребителей противника... Для командования передал ценные разведданные о базировании авиации, движении автомашин, танков и живой силы противника». В документе подробно перечисляется когда, чего и сколько обнаружил старшина Журавлев.

Приказом командующего 15-й воздушной армией от 13 апреля 1944 г. В.Е. Журавлев награжден орденом Отечественной войны I степени. Ранее Василий Егорович был удостоен ордена Отечественной войны II степени, а позже на его груди появился орден Славы III степени и несколько медалей.

После войны 25 лет служил в гражданской авиации: инструктором на аэродроме г. Пятигорск и диспетчером в аэропорту г. Чебоксары. Своим примером воспитал и сына, который стал полковником Военно-Воздушных Сил России, летчиком-испытателем.

МАЗИКОВ Филипп Ильич (1904–1992). Рядовой, 1288, 910, 476, 606 сп. Ранен.

МАКАРОВ Владимир Иванович (1920–1981). Рядовой, 139 сп.

МАКСЕЕВ Василий Григорьевич (1921–1984). Старшина, 321 ап, 8216 бап, Степ. Ф.

МАКСЕЕВ Герасим Павлович, род. 1918. Ст. сержант, 156 сп, 51 сд. Ранен.

МИГУШКИН Григорий Андреевич (1914–1980). Ст. лейтенант, 3 гв. мех, Ст. Ф. Ранен.

МИГУШКИН Егор Андреевич, род. 1911. Рядовой, 14 отд. тяжогнембн, 5 А. Ранен.

МИГУШКИН Иван Дмитриевич, род. 1926. Ст. сержант.

МИГУШКИН Лаврентий Данилович (1921–2003). Рядовой.

МИТРУШКИН Архип Тихонович (1914–1994). Рядовой, 119 габр, Заб. Ф.

МИТРУШКИН Василий Дмитриевич, род. 1926. Рядовой, 359 зап. сп, НКВД.

МИТРУШКИН Михаил Тихонович, род. 1925. Рядовой, 1245 сп.

МУРЗАКОВ Иван Ильич, род. 1923. Рядовой, 60 сп, КФ. Ранен.

НАЗАРОВ Николай Флегентович, род. 1927. Мл. сержант, 98 зап. сп.

НИКИФОРОВ Иван Иванович (1912–1980). Рядовой, 26 обс, 46 минп.

НИКИФОРОВ Кузьма Яковлевич (1904–1960). Ефрейтор. Ранен.

НИКИФОРОВ Никита Петрович, род. 1912. Сержант. Ранен.

НИКИФОРОВ Фадей Павлович (1911–1991). Рядовой, 43 отд. огнем. р., 78 сп. Ранен.

НОВИКОВ Андрей Николаевич (1925–1988). Рядовой, 155 сп, 1-й УФ. Ранен.

ОСИПОВ Иван Васильевич, род. 1907. Рядовой, 421 отд. сапб, 705 обс, 275 гсп. Ранен.

ОТРИКОВ Ефим Григорьевич (1902–1973). Рядовой, 15 упр. военно-восст. работ.

ОТРИКОВ Иван Платонович, род. 1923. Рядовой, 269 иптап, КФ. Ранен.

ПАВЛОВ Андрей Павлович (1893–1984). Рядовой, 26 д., 1-й БФ.

РОДИОНОВ Василий Леонтьевич (1914–1979). Старшина, 1069 зап. сп, 4 сп, 2-й УФ. Дважды ранен.

РОДИОНОВ Николай Павлович, род. 1923. Рядовой, 86 сп, 3-й БФ.

САМЛАЙКИН Владимир Григорьевич (1922–1997). Рядовой, 10 зап. сп.

САМЛАЙКИН Семен Сергеевич (1915–2001). Рядовой, 142 морбр. Ранен.

СЕЛЯНКИН Иван Степанович, род. 1919. Рядовой, 57 УР, 905 сп. Ранен.

СЕМЕНОВ Николай Федорович (1924–1999). Ефрейтор, 718 зенап.

СМАЛАЙКИН Алексей Андреевич, род. 1918. Рядовой, 98 сп, 27 гв. сп, Смол. Ф. Ранен.

СМАЛАЙКИН Иван Степанович (1911–1979). Рядовой, 164 зап. сп, 124 ап. Ранен.

СОРОКИН Михаил Владимирович (1920–1980). Рядовой, 72 зап. ап, 42 зап. сп.

СОРОКИН Степан Алексеевич (1911–1958). Рядовой, 4 олб, 755 сп. Ранен.

СПИРИДОНОВ Илларион Васильевич (1899–1957). Рядовой, 222 зап. сп, 1021 сп. Ранен.

СТЕПАНОВ Борис Степанович (1902–1962). Сержант, 924 отд. бат. правит. связи.

СТЕПАНОВ Иван Григорьевич (1919–1973). Рядовой, 1233 сп, КФ. Ранен.

ТОЛСТОВ Иван Дмитриевич (1925–2000). Рядовой, 20 зап. ап, 1516 гап.

ФЕДОРОВ Захар Михайлович (1907–1984). Мл. лейтенант, 276 обс, 1-й БФ.

ФЕДОРОВ Николай Васильевич (1907–1975). Ефрейтор, 62 п. НКВД.

ФЕДОТОВ Афанасий Павлович (1904–1985). Сержант, 36 зап. сп, 273 отд. раб. бат. Ранен.

ФЕДОТОВ Филипп Павлович (1909–1982). Рядовой, 276 обс, БФ.

ХОРАСЬКИН Иван Алексеевич (1924–1975). Сержант, 119 гсп.

ХОРАСЬКИН Лаврентий Петрович (1911–1974). Рядовой, 36 лтбр. Ранен.

ХРАМОВ Дмитрий Кузьмич (1916–1969). Ст. сержант, 54 уч. сп.

ХРАМОВ Максим Кузьмич (1927–1998). Мл. сержант, 643, 8000 сп.

ЧАШКИН Иван Ефимович (1921–1994). Рядовой, 240 сп.

ЧАШКИН Николай Ефимович (1926–1990). Рядовой, 1 пс, 178 тбр, 58 зап, 1-й УФ.

ЧЕРНОВ Зиновий Семенович (1918–2002). Сержант, 1290, 1041 сп. Ранен.

ЧЕРНОВ Иван Семенович (1908–1962). Рядовой, 359 зап. сп, 240 п. НКВД. Дважды ранен.

ШЕЮКОВ Михаил Дмитриевич (1926–1991). Рядовой, 359 зап. сп, 240 п. НКВД.

ШЕЮКОВ Николай Дмитриевич (1904–1973). Рядовой, 1 гв. сп, 11 гв. сд. Ранен.

ЯДУВАНКИН Владимир Фролович, род. 1918. Рядовой, 140 сп. Ранен.

ЯРАЙКИН Владимир Афиногентович (1905–1981). Рядовой, 561 зап. сп, 29 сд. Ранен.

пос. ЧЕРЕМУШКИ

ГРИГОРЬЕВ Владимир Васильевич, род. 1927. Сержант.

МИХАЙЛОВ Федот Павлович, род. 1899. Рядовой.

д. ШОРОВО

БАРИНОВ Иван Егорович (1908–1981). Мл. сержант, 322, 1010, 120 сп.

ГЛУХОВ Николай Осипович (1924–2002). Рядовой.

ДАНИЛОВ Александр Егорович, род. 1925. Ст. лейтенант, 214 пабр.

ДАНИЛОВ Александр Павлович (1901–1964). Рядовой, 159 пв НКВД.

КНЯЗЕВ Фрол Иванович (1902–1969). Рядовой, 129, 1293 сп, 183 зап. сп. Ранен.

ЛАБАНОВ Михаил Захарович (1904–1975). Рядовой, 362 сп. Ранен.

НОВИКОВ Илья Федорович (1898–1972). Рядовой, 58 отд. р. прав. связи. Ранен.

ТОЛСТОВ Валериан Григорьевич (1913–1997). Сержант, 20 отд. пулб.

Большеатменьская сельская администрация

д. БОЛЬШИЕ АТМЕНИ

ДЕРЮЖИН Иван Захарович, род. 1920. Рядовой.

ДЕРЮЖИН Михаил Захарович (1922–1982). Ст. сержант, 213 сп, 2-й ПФ. Ранен.

ДЕРЮЖИН Федор Андреевич (1918–1981). Рядовой, 203 ап, 5 тп.

ЕЛЬМОВ Ефим Андреевич (1905–1966). Рядовой.

ЕЛЬМОВ Илья Петрович (1899–1963). Рядовой, 882, 29 сп, 30 А.

ЕЛЬМОВ Сима Андреевич (1925–2001). Ранен.

ИВАНОВ Александр Александрович (1925–1983). Рядовой, 20 зенаб, 118 гв. вдб, 19 гв. вдбр, 44 гв. вд.

ИВАНОВ Александр Матвеевич (1897–1953). Рядовой, 1212 зап. зенсд.

ИВАНОВ Илья Николаевич, род. 1926. Рядовой, стрелок 254 сп.

ИВАНОВ Петр Алексеевич (1911–1973). Рядовой.

МОРСКОВ Егор Александрович, род. 1911. Ст. сержант, ком. орудия 830 ап, 508 минп. Ранен.

Почетный гражданин района

Валериан Григорьевич Толстов родился в 1913 г. в д. Шорово. До призыва в ряды Красной Армии работал учителем географии, инструктором в леспромхозе, заведующим школой взрослых при мебельном комбинате. В 1939–1940 гг., будучи в действующей армии, участвовал в советско-финляндской войне. Демобилизовавшись, работал учителем в Штанашской средней школе.

В 1942 г. мобилизован вновь. Был автоматчиком, политбойцом. Воевал на Воронежском, Степном, 2-м Украинском фронтах, участвовал в освобождении многих городов и сел России, Украины. Вот что сказано о нем в историческом справочнике, изданном в 1989 г.: «В чехословацком городе Краль-Хмец бойцы 493-го стрелкового пулеметно-артиллерийского батальона, вдохновляемые парторгом Толстовым Валерианом Григорьевичем, стремительной атакой перебив фашистских охранников, принесли освобождение сотням узников, согнанных гитлеровцами для уничтожения. Чехи и словаки радушно встретили своих освободителей...»

Там и закончил войну В. Толстов. Домой вернулся с орденами и медалями на груди. Работал учителем и директором ряда средних школ Красночетайского и Шумерлинского районов. Находясь на пенсии, организовал в райцентре краеведческий (затем народный) музей. Ему присвоены звания заслуженного работника культуры ЧАССР, почетного гражданина района, почетного краеведа. Он являлся членом Географического общества и членом Союза журналистов СССР. Умер в 1997 г.

МОРСКОВ Егор Иванович (1911–1962). Рядовой. Ранен.

МОРСКОВ Никандр Дмитриевич (1900–1982). Рядовой, 36 огнем. р. Ранен.

ПТИЦЕВ Василий Иванович (1915–1962). Рядовой.

РОМАНОВ Алексей Семенович (1897–1972). Рядовой.

РОМАНОВ Григорий Васильевич (1911–2001). Рядовой, 7 сп. Ранен.

РОМАНОВ Петр Федорович (1922–2000). Рядовой.

СЕЛЯНКИН Василий Семенович (1912–1947). 930 сп. Ранен.

СЕРГЕЕВ Егор Иванович, род. 1926. Рядовой.

СЕРГЕЕВ Илья Корнилович, род. 1925. Рядовой, 157 зап. сп, 555 иптап.

СЕРГЕЕВ Михаил Герасимович (1913–1948). Рядовой.

СЕРГЕЕВ Михаил Николаевич, род. 1924. Рядовой, 934, 751 сп 16 д., ВФ. Трижды ранен.

СЕРГЕЕВ Николай Герасимович (1915–1964). Рядовой.

СОКОЛОВ Александр Андреевич (1902–1964). Сержант, 288 сп. Ранен.

СОКОЛОВ Иван Александрович (1922–1977). Сержант, 178 сп 54 сд. Ранен.

СОКОЛОВ Семен Александрович (1925–2001). Рядовой, 157 зап. сп.

СТРОГОНОВ Федор Ильич (1906–1960). Рядовой, 14 гв. ап, 1134 минп.

ЧЕЛЕЙКИН Василий Сергеевич (1900–1956). Рядовой, 153 сп.

ЧЕЛЕЙКИН Петр Федорович, род. 1923. Старшина, 305 сд. Ранен.

ЧЕЛЕЙКИН Степан Федорович (1915–1996). Ст. сержант, 234 зап. сп, ком. орудия 356 гв. сп.

ЧЕЛЕЙКИН Федор Васильевич (1924–1962). Рядовой. Ранен.

д. МАЛЫЕ АТМЕНИ

АРТЕМЬЕВ Сергей Григорьевич, род. 1907. Рядовой.

АРТЕМЬЕВ Тимофей Андреевич, род. 1912. Рядовой, шофер 96 сп.

АРТЕМЬЕВ Тимофей Иванович (1905–1952). Рядовой.

БОГАТЕЕВ Михаил Михайлович (1910–1973). Рядовой, 68 отд. инж. аэроф. бат. Ранен.

Был примером для других

Послужной список уроженца д. Малые Атмени Александра Григорьевича Ярлова очень короткий – учитель и до, и после войны. В армии, куда его мобилизовали в 1942 г., тоже записей мало: сержант 6-го запасного стрелкового полка, химинструктор 903-го артиллерийского полка. Но награды ярко показывают, что Александр Григорьевич скромный, надежный, в то же время мужественный, отважный, преданный Отечеству человек. Он и на поле брани, и на ниве просвещения всегда был образцом для подражания. Трудился он почти до 70 лет. Не случайно его грудь в праздничные дни украшали ордена Отечественной войны I степени, Славы III степени, множество медалей. Он удостоен 11 благодарностей от Верховного Главнокомандующего страны, многих грамот российского и местного значения. А.Г. Ярлов навечно остался почетным гражданином Красночетайского района.

Отважный воин был участником Парада Победы 1945 г.

Фронтовыми дорогами прошел и старший брат А.Г. Ярлова – Иван Григорьевич. В боях заслужил орден Отечественной войны II степени, медали «За оборону Ленинграда», «За победу над Германией». После войны Иван Григорьевич работал завучем, директором Тарабайской и Березовской семилетних школ.

БОЛЬШОВ Алексей Гаврилович (1903–1965). Рядовой, 117 отд. сб.

БОЛЬШОВ Владимир Ильич, род. 1925. Рядовой, 157 зен. сп, 182 п., 56 тяжминбр.

БОРИСОВ Иван Григорьевич (1924–1980). Рядовой, 1231 сп, 3-й ПФ. Ранен.

ИПАТОВ Степан Николаевич (1904–1953). Рядовой.

МАКАРОВ Андрей Гаврилович (1922–2001). Рядовой.

МАКАРОВ Георгий Александрович (1926–1981). 2-й УФ.

МАКАРОВ Петр Гаврилович (1918–1974). Рядовой, 1 мцсп 1 сд. Ранен.

СЕТРОВ Илья Артемьевич (1916–1988). Рядовой, 398 сп 118 сд.

СИГАЕВ Борис Филиппович (1922–1981). Рядовой, 943 сп. Ранен.

ЯРЛОВ Александр Григорьевич (1923–2002). Сержант, 6 зап. сп, хим. инструктор 903 ап. Ранен.

ЯРЛОВ Иван Григорьевич (1921–1992). Рядовой, 191 сп, ЛФ. Ранен.

д. ШУМШЕВАШИ

АКАЛЬСКИЙ Прокопий Николаевич (1901–1976). Рядовой, 26 сп.

АНУФРИЕВ Василий Максимович, род. 1925. Рядовой, связист.

АФОРИН Алексей Александрович (1922–1960). Рядовой, 3 отд. гв. бр, Зак. Ф.

БОГАТЕЕВ Василий Дмитриевич (1923–1997). Сержант, 356 зап. отд. пулп, 16 отд. тп. Ранен.

БОГАТЕЕВ Иван Ильич, род. 1922. Ст. сержант.

БОГАТЕЕВ Михаил Васильевич, род. 1923. Рядовой, сапер 54 сп 9 д.

БОГАТЕЕВ Михаил Никандрович, род. 1912. Рядовой, 946 ап, связист 123 отд. п.

БОГАТЕЕВ Николай Николаевич, род. 1923. Мл. сержант.

БОГАТЕЕВ Петр Николаевич (1922–2003). Сержант, 38 гв. сбр, 20 гв. сд. Ранен.

ГЛУХОВ Иван Алексеевич (1899–1962). Рядовой.

ГЛУХОВ Яков Алексеевич (1912–1973). Рядовой, погранвойска.

ДМИТРИЕВ Петр Иванович (1915–1983). Рядовой, стрелок п/п 51812. Дважды ранен.

ЕЛИЗАРКИН Василий Николаевич (1925–1992). Рядовой, 2 зенабр 34 гв. гап.

КУЗНЕЦОВ Иван Львович (1920–1991). Рядовой, 36 п. НКВД. Ранен.

КУЗНЕЦОВ Михаил Васильевич, род. 1914. Рядовой, стрелок 217 сп, 328 ап. Ранен.

КУЗНЕЦОВ Николай Федорович, род. 1914. Гв. сержант, 4 отд. огнем. б.

Иван Иванович Тверсков

Иван Иванович Тверсков родился в д. Шумшеваши в 1925 г. В армию призван в январе 1943 г. Окончив курсы младших командиров, получил звание младшего сержанта и был отправлен на 2-й Белорусский фронт. В должности командира отделения связи 317-го стрелкового полка воевал до мая 1945 г. Награжден медалями «За боевые заслуги», «За взятие Кенигсберга», «За освобождение Варшавы» и др.

После войны Иван Иванович еще несколько лет служил в армии. Окончил курсы лейтенантов при Арзамасском училище связи. Был начальником связи батальона, начальником станции наблюдения, командиром огневого взвода. В 1955 г. вернулся в родную деревню. Работал председателем Красночетайского райсовета ДОСААФ, председателем колхоза «Путь коммунизма», военруком и учителем в Большеатменьской средней школе. Ушел из жизни в возрасте 58 лет.

КУЗНЕЦОВ Петр Федорович, род. 1924. Ст. сержант.

МИХЕЕВ Александр Гаврилович (1925–2001). Мл. сержант, 175 зап. сп, 632, 639 сп.

МИХЕЕВ Александр Иванович (1913–2003). Рядовой, 2 зап. кп.

МИХЕЕВ Алексей Петрович (1922–1952). Рядовой, 4 тк, ком. отдел. 3 мотобр. Ранен.

МИХЕЕВ Борис Ильич (1926–1999). Рядовой, 359 зап. сп, стрелок 240 п. НКВД.

МИХЕЕВ Данил Николаевич (1912–1981). Рядовой, 30 отд. бронеп. войск НКВД.

МИХЕЕВ Илья Николаевич (1926–1993). Рядовой.

МИХЕЕВ Михаил Гаврилович (1919–1997). Рядовой, 51 сп. Ранен.

МИХЕЕВ Николай Николаевич (1912–1984). Лейтенант, 16 резер. авиаполк, 860 бом. авиаполк, ЮЗФ.

МИХЕЕВ Яким Николаевич (1901–1960). Рядовой, стрелок 99 сп войск НКВД.

МЫТИН Илья Иванович, 1926. Рядовой, 359 зап. сп, 35 зенап, 642 сх ВВС.

МЫТИН Кондратий Андреевич (1902–1968). Рядовой.

НАЗАРОВ Андрей Михайлович (1912–1962). Ефрейтор, 187 сп 92 сд. Ранен.

НЕГАПОВ Игнат Павлович. Рядовой. Ранен.

НЕМЕШКИН Иван Николаевич (1902–1959). Сержант, стрелок 90 сп, 2 удар. бр. Ранен.

ОХТЕРКИН Василий Никифорович, род. 1925. Ранен.

ПАВЛОВ Федор Никифорович (1913–1991). Рядовой, 159 сп войск НКВД, 1107 обс войск НКВД.

ПОЛОЗИН Иван Иванович (1923–1977). Ст. сержант, 362 сд. Ранен.

ПОЛОЗИН Михаил Кириллович (1903–1972). Сержант, писарь 306 иптап, 986 ап.

ПУЯНДАЙКИН Василий Ефимович (1905–1969). Рядовой.

СЕЛЯНКИН Александр Осипович (1924–1982). Сержант, шофер 2 уч. автп, 13 уч. тп.

СЕЛЯНКИН Афанасий Васильевич (1915–1972). Рядовой, радиотелеграфист 65 ап.

СЕЛЯНКИН Иван Степанович, род. 1919. Рядовой, 191 ап, 57 УР, 905 сп.

СЕЛЯНКИН Павел Васильевич (1912–1991). Рядовой, 46 отд. ср, 919 сп. Дважды ранен.

СЕЛЯНКИН Павел Петрович (1892–1971). Рядовой.

СЕЛЯНКИН Прокопий Дмитриевич (1911–1971). Рядовой.

СЕЛЯНКИН Прохор Дмитриевич (1911–1972). Рядовой. Ранен.

СЕЛЯНКИН Семен Степанович, род. 1925. Рядовой, 1579 зенап, 619 ап, 401 минп.

СУДЕРКИН Александр Николаевич, род. 1926. Ранен.

ТВЕРСКОВ Александр Андреевич (1916–1979). Сержант, 25 вдбр, 40 гв. сд, 2 гв. минк. Ранен.

ТВЕРСКОВ Афанасий Егорович (1909–1947). 8 мсбр 10 А. Ранен.

ТВЕРСКОВ Иван Иванович (1925–1983). Сержант, 317 сп.

ТВЕРСКОВ Иван Павлович (1910–1990). Рядовой, 2 особ. кп, 2-й БФ. Ранен.

ТВЕРСКОВ Маркел Георгиевич, род. 1915. Ст. сержант, 15 отд. учеб. тп. Ранен.

ТВЕРСКОВ Михаил Петрович (1923–1983). Ст. сержант, 17 гв. мехбр. Ранен.

ТВЕРСКОВ Семен Ефремович (1912–1983). Ст. сержант, 149 сп, 22 зап. сп. Ранен.

ФЕДОРОВ Александр Михайлович, род. 1924. Рядовой, 45 орс 1240 п. Ранен.

ФЕДОРОВСКИЙ Василий Иванович (1920–1996).

ФОНДЕРКИН Петр Матвеевич, род. 1921. Рядовой, 225 ап, 459 сп.

ФОНДЕРКИН Прокопий Афанасьевич (1911–1988). Рядовой, 359 зап. сп, 14 гв. ап, 106 отд. аб. Ранен.

ХРАМОВ Иван Васильевич (1919–1976). Рядовой, 22, 175, 295, 192 отд. б-ны НКВД. Ранен.

ШАЛТАЙКИН Александр Александрович, род. 1924. Рядовой, 734 сп. Ранен.

ШАЛТАЙКИН Василий Васильевич (1915–1999). Рядовой, 49 сп. Дважды ранен.

ШАЛТАЙКИН Владимир Васильевич (1919–1949). Лейтенант, 80 сд, 2 Уд. А.

ШАЛТАЙКИН Николай Михайлович (1901–1977). Рядовой, 159 сп войск НКВД, 105 пп войск НКВД.

ЯРАБАЕВ Иван Наумович (1910–1984). Рядовой, 348, 334 отд. абн. Ранен.

ЯШТАЙКИН Алексей Лукич. Подполковник.

Испуханская сельская администрация

д. ИСПУХАНЫ

АГАНДЕЕВ Захар Александрович (1902–1988). Рядовой, 199 сп, 261 сп войск НКВД.

АГАНДЕЕВ Илья Прокопьевич (1908–1985). Рядовой, 1972 ап.

АФИШКИН Иван Филиппович (1898–1981). Старшина, 359 зап. сп.

ВОРОБЬЕВ Василий Владимирович (1923–1968). Рядовой.

ВОРОБЬЕВ Меркурий Арсентьевич (1913–2001). Рядовой, 1055 сп, 2-й УФ.

ВОРОНЦОВ Владимир Васильевич (1910–1994). Рядовой, 480 ап, ЛФ.

ВОРОНЦОВ Павел Васильевич (1913–1988). Рядовой, НКВД ГУ жд.

ГАЛКИН Михаил Николаевич (1925–1993). Ст. сержант, 122 гап.

ГАЛКИН Николай Владимирович (1921–1991). Мл. лейтенант, комвзвода 435 сп 208 сд, 2-й ПФ.

ГАЛКИН Филипп Владимирович (1915–1995). Рядовой, 234 зап. оп.

ГЕРАСИМОВ Михаил Гаврилович, род. 1918. Лейтенант, 2-й УФ.

ГОРШКОВ Михаил Прохорович, род. 1911. Рядовой, 1012 сп.

ДАНИЛОВ Иван Александрович, род. 1908. Рядовой, 20 сп 53 сбр.

ЕГОРОВ Иван Николаевич (1915–1979). Рядовой, 224 сп.

ЕГОРОВ Михаил Николаевич, род. 1923. Рядовой.

ЕРЕМЕЕВ Капитон Лукич, род. 1916. Ефрейтор, 3 иавп, 1086 ап, Ст. Ф.

ЕРМАКОВ Иван Артемьевич (1923–2002). Рядовой, 357 сп.

ЕРМАКОВ Николай Ильич (1908–1992). Рядовой, 63 гв. ап.

ЕРМАКОВ Степан Ильич, род. 1893. Рядовой.

ЕРМЕЕВ Андрей Лукич (1910–1989). Ст. лейтенант, 338 сп 96 сд, КФ.

ЕРМЕЕВ Илья Петрович, род. 1896. Рядовой.

ЕРМЕЕВ Мирон Степанович (1912–1968). Рядовой, 96 отд. сб.

ЕРМЕЕВ Петр Лукич (1906–1964). Рядовой, 31 сп.

ЖЕЛЕЗНОВ Александр Егорович (1913–1981). Лейтенант, 8 сд, Бр. Ф.

ЖЕЛЕЗНОВ Кирилл Димитриевич (1915–1945). Ефрейтор, 6 ад.

ЖЕЛЕЗНОВ Павел Егорович, род. 1925. Рядовой, 255 гв. отд. пулб.

ЖЕЛЕЗНОВА Иустиния Дмитриевна, род. 1919. Сержант.

ИЖЕНДЕЕВ Алексей Андреевич, род. 1908. Рядовой.

ИЖЕНДЕЕВ Иван Иванович (1924–1973). Ст. матрос.

ИЖЕНДЕЕВ Макар Яковлевич (1923–1976). Ст. сержант, 26 учеб. тп.

ИЖЕНДЕЕВ Михаил Степанович (1919–1984). Рядовой, 122 сап, БФ.

ИЖЕНДЕЕВ Михаил Яковлевич, род. 1915. Старшина, 159 п. НКВД.

ИЛЬИН Гаврил Сергеевич (1904–1978). Рядовой, 1206 сп.

ИЛЬИН Иван Петрович (1914–1985). Рядовой.

ИЛЬИН Илья Васильевич (1925–1974). Мл. сержант.

КАРПОВ Василий Михайлович (1906–1988). Мл. сержант, 731 БАО.

КОСОВ Иван Николаевич (1925–1994). Рядовой, 247 зап. сбр.

ЛОГИНОВ Василий Никитович (1926–1996). Рядовой.

МАКАШКИН Василий Кириллович (1911–1967). Сержант, 232 отд. зенад.

МАКАШКИН Иван Гаврилович (1913–2000). Ефрейтор, 272 зенап.

МАКАШКИН Михаил Иванович, род. 1921. Рядовой.

МАЙОРОВ Алексей Васильевич (1926–1998). Старшина, 359 зап. сп.

МАЙОРОВ Михаил Илларионович (1925–1954). Рядовой, 1218 сп 269 сд.

МАЙОРОВ Петр Прокопьевич (1909–1984). Рядовой, 559 сп.

МАЙОРОВ Сергей Александрович, род. 1922. Рядовой, 318 зап. сп.

МЕШКОВ Михаил Степанович (1919–1975). Рядовой, 13 тбр.

МИХАЙЛОВ Евгений Михайлович (1924–1999). 14 отд. уч. минп.

НАЗАРОВ Григорий Харитонович (1904–1983). Рядовой, 101 отд. ждп.

ОФИШКИН Александр Иванович, род. 1922. Рядовой, 205 гв. сп, ЗФ.

РОДИОНОВ Семен Михайлович (1914–1981). Рядовой, 6 отд. тяжпп, 868 воен. склад.

РОДИОНОВА (ЕГОРОВА) Агапия Ильинична (1921–1997). Рядовая, ПГ № 28, ЛФ.

УЛЯНОВ Никандр Харитонович (1900–1974). Рядовой, 365 сп.

ЧЕРНОВ Михаил Семенович (1924–1985). Рядовой, 44 отд. сп.

ЧУЛАЙКИН Иван Федорович, род. 1925. Рядовой, 14 зап. сп. Ранен.

ШЕВЕЛЕВ Яков Николаевич (1910–1978). Рядовой, 421 отд. птад.

ШЕМЯКОВ Николай Дмитриевич, род. 1907. Рядовой, зап. сп.

ШИПЕЕВ Василий Дмитриевич (1893–1973). Ефрейтор.

ШИПЕЕВ Василий Максимович (1904–1970). Рядовой.

ШИПЕЕВ Иван Александрович (1922–1972). Рядовой.

ШИПЕЕВ Федор Капитонович (1920–1970). Сержант, 2 вдбр.

д. ЖУКИНО

АБАСЬКИН Алексей Дмитриевич (умер в 1986). Рядовой, 62 бат.

АБАСЬКИН Владимир Николаевич, род. 1912. Рядовой, 912 сп.

АЛБУТКИН Николай Иванович (1925–1973). Рядовой.

ГОРЛАНОВ Василий Степанович (1925–1982). Рядовой, 20 зап. ап.

ГОРЛАНОВ Егор Александрович (1925–2002). Рядовой, 555 иптаап.

ГОРЛАНОВ Ефрем Иванович (1913–1969). Рядовой, 11 сп.

ЖУКОВ Алексей Порфирьевич (1903–1974). Рядовой, 101 отд. ждб.

ЖУКОВ Геннадий Иванович, род. 1925. Рядовой, 363 зап. сп.

ЖУКОВ Николай Егорович (1921–1972). Рядовой.

ЖУКОВ Павел Егорович (1914–1999). Рядовой.

КАБИРЕВ Павел Афанасьевич (1913–1999). Рядовой, 44 отд. огнемр, 106 отд. двб. Ранен.

ЯРКИН Николай Илларионович, род. 1904. Рядовой, 220 гв. сд.

д. КАРК-СИРМЫ

АБАСЬКИН Александр Егорович (1919–1987). Рядовой, 31 спулп.

АБАСЬКИН Алексей Никифорович, род. 1903. Рядовой, 159 сп.

АРЛАНОВ Борис Иванович (1926–1952). Рядовой.

АРЛАНОВ Дмитрий Николаевич (1914–1979). Лейтенант, 169 сп 1 гв. д., 10 А. Ранен.

АРЛАНОВ Николай Николаевич (1909–1966). Рядовой, 92 сп.

ВОИНОВ Алексей Андреевич (1923–1990). Рядовой, 36 ап, Кал. Ф.

ГОЛИЦЫН Александр Павлович, род. 1925. 106 зенап. Ранен.

ГОЛИЦЫН Илья Егорович (1898–1970). Рядовой, 183, 228 сп, 192 зап. сп, 3 пмп.

ГОРЛАНОВ Илья Иванович, род. 1907. Рядовой, 758 отд. сапб.

ГОРШКОВ Василий Никифорович (1916–1994). Гв. сержант, 637 сп, 175 зап. сп. Ранен.

ГУРЬЯНОВ Мирон Федорович (1913–1991). Рядовой.

ГУРЬЯНОВА (МИХЕЕВА) Анна Егоровна, род. 1925. Рядовая.

ЕРБУЛАТКИН Василий Алексеевич (1911–1970). Рядовой.

ЕРБУЛАТКИН Василий Васильевич (1915–1964). Мл. сержант, 10 гв. д. 24 сп.

ЕРБУЛАТКИН Иван Ильич (1922–2003). Мл. сержант, 1 гв. кп.

ЕРБУЛАТКИН Сергей Семенович (1925–1964). Рядовой.

ЕРЕМЕЕВ Алексей Михайлович (1925–2000). Ефрейтор, 7409 нач. РБ.

ЕРЕМЕЕВ Дмитрий Осипович, род. 1926. 21 зенап.

ЕРЕМЕЕВ Михаил Николаевич, род. 1904. Рядовой, отд. бат. Московской зоны.

ЕРЕМЕЕВА Мария Осиповна (1920–1997). Рядовая.

ЕРУЛАТКИН Василий Алексеевич (1911–1970). Майор, ком. аэ 109 гв. шап, УФ.

ЕФРЕМОВ Алексей Иванович, род. 1924. Ст. сержант.

ЕФРЕМОВ Иван Константинович (1894–1980). Рядовой, 116 отд. б., 1-й БФ.

ЖУКОВ Иван Егорович, род. 1926. Старшина, 93 зап. сп.

ЖУКОВ Кузьма Михайлович, род. 1909. Рядовой, 125 гв. сд.

ИВАНОВ Алексей Иванович (1922–1981). Сержант, 119 отд. сбр, 124 зап. сп. Ранен.

КАБИРЕВ Иван Афанасьевич (1902–1969). Рядовой, 556 сп. Ранен.

КОШЕЛЕВ Николай Иванович (1908–1989). Рядовой, 266 сп.

КУЗЬМИН Александр Харисанович, род. 1909. Ст. сержант, 780 ап.

КУЗЬМИН Василий Харисанович, род. 1901. Рядовой.

КУЗЬМИН Григорий Харисанович, род. 1914. Сержант.

КУЗЬМИН Николай Григорьевич (1915–1989). Рядовой.

КУЗЬМИН Федор Григорьевич (1922–1997). Рядовой, 55 тбр.

МАКСИМОВ Илья Иванович, род. 1926. Мл. сержант, 11 отд. п. правит. связи.

МИРОНОВ Александр Васильевич (1924–1956). Рядовой.

МИРОНОВ Григорий Павлович, род. 1907. Сержант, 336 сп.

МИХЕЕВ Александр Николаевич (1921–1999). Рядовой.

МИХЕЕВ Василий Иванович, род. 1897. Рядовой, 479 сп.

МИХЕЕВ Василий Семенович (1905–1967). Рядовой, 117 сд 629 сп. Дважды ранен.

МИХЕЕВ Дмитрий Иванович, род. 1895. Рядовой.

МИХЕЕВ Михаил Андреевич (1911–1987). Ст. сержант, 45 отд. пулаб.

МИХЕЕВ Михаил Семенович (1919–1982). Рядовой, 25 Чапаевская див., 151 сд, 531 сп. Дважды ранен.

МИХЕЕВ Николай Архипович, род. 1919. Рядовой, 25 сд.

МИХЕЕВ Николай Дмитриевич (1927–1993). Ст. матрос, 186 зенап ПВО.

МИХЕЕВ Николай Иванович (1905–1968). Рядовой, 681 сп.

МИХЕЕВ Петр Александрович, род. 1924. Сержант.

МИХЕЕВ Семен Иванович (1902–1984). Рядовой, 945 сп.

МУРЛАЕВ Иван Михайлович (1925–1978). Мл. сержант, 85 минп. Дважды ранен.

НАЗАРОВ Николай Владимирович (1908–1991). Рядовой, 45 сп.

НАЗАРОВ Степан Владимирович (1910–1977). Рядовой, 95 отд. разв. бат.

НАШТЫКОВ Иван Иванович (1920–1959). Сержант.

НАШТЫКОВ Федор Егорович, род. 1912. Рядовой, 915 сп.

ПЕТРОВ Василий Васильевич, род. 1902. Рядовой, 145 сп, Ст. Ф.

СЕМУШКИН (АРСЕНЬЕВ) Иван Николаевич, род. 1907. Сержант, 58 зап. сп. Ранен.

СЕМУШКИН Петр Иванович (1924–1953). Рядовой.

СЕНДЕРКИН Василий Николаевич, род. 1907. Рядовой.

СЕНДЕРКИН Николай Николаевич, род. 1923. Рядовой.

СЕНДЕРКИНА Елизавета Владимировна, род. 1924. Рядовая.

ТИМОФЕЕВ Иван Никитович (1919–1978). Рядовой, 31 сп. Ранен.

ХОРАДОМОВ Гаврил Петрович (1914–1995). Сержант, 40 отд. кмр.

ХОРАДОМОВ Григорий Петрович, род. 1909. Рядовой, 90 зап. сп.

ХОРАДОМОВ Федор Васильевич (1915–1984). Рядовой, 903 тсп. Ранен.

ШИВИРЕВ Афанасий Семенович (1915–1988). Рядовой.

ШИВИРЕВ Михаил Арсентьевич (1905–1984). Рядовой, 96 сп.

ШЛЕХОВ Григорий Трофимович (1922–1994). Ефрейтор, 27 сп.

ЯДАРИН Александр Васильевич (1922–1955). Рядовой.

ЯДАРИН Петр Васильевич (1909–1987). Рядовой, 581 зап. сп. Ранен.

ЯДАРИН Федор Иванович (1926–2001). Рядовой.

ЯКУНИН Василий Николаевич, род. 1922. Рядовой, 780 сп.

ЯМСКОВ Василий Матвеевич, род. 1903. Рядовой.

ЯМСКОВ Дмитрий Васильевич (1904–1952). Рядовой.

ЯМСКОВ Илья Поликарпович (1922–1974). Рядовой.

ЯМСКОВ Максим Матвеевич, род. 1910. Рядовой, 315 сп сд.

ЯМСКОВА Марфа Поликарповна, род. 1924. Рядовая.

ЯМСКОВ Михаил Осипович, род. 1925. Рядовой, 194 сп.

ЯРКИН Николай Федорович (1923–1975). Рядовой, 994 сп.

д. КУМАРКИНО

АБРАМОВ Александр Платонович, род. 1923. Рядовой.

АНДЮКОВ Иван Андреевич (1924–1984). Рядовой, ЮФ.

АНДЮКОВ Николай Петрович (1924–1975). Сержант, 38 уч. п. НКВД, 60 сп НКВД, 329 п. НКВД.

АПАЛЕЕВ Николай Павлович, род. 1919. Рядовой.

АПАЛЕЕВ Порфирий Яковлевич (1921–1991). Рядовой, 1624 пост ВНОС.

АРСЕНТЬЕВ Федот Арсентьевич, род. 1914. Сержант.

БАРАШКИН Николай Ильич (1924–2001). Лейтенант, 160 сд.

БОГОЛЮБОВ Михаил Дмитриевич, род. 1924. Рядовой.

БРЫЗГАЛОВ Ефим Павлович, род. 1918. Рядовой.

ВАСИЛЬЕВ Валерий Григорьевич, род. 1927. Рядовой, 54 уч. сп, 56 сп.

ВАСИЛЬЕВ Михаил Семенович, род. 1909. Сержант.

ГАЛКИН Владимир Егорович (1910–1971). Сержант, 113, 1696 сд, 338 сп.

ГАЛКИН Владимир Степанович, род. 1911. Сержант.

ГРИГОРЬЕВ Василий Дмитриевич (1926–1998). Рядовой, в/ч 7434, 25927.

ЕВГРАФОВ Николай Семенович (1925–1965). Рядовой.

ЕЛБАШОВ Андрей Васильевич (1912–1977). Ефрейтор, 967 сп.

ЖЕЛТУХИН Дмитрий Петрович (1897–1975). Рядовой.

ИВАНОВ Михаил Васильевич (1910–1998). Ст. лейтенант, 1 пс, ЗФ.

КАЛИНКИН Михаил Андреевич (1900–1951). Рядовой.

КАРАТАЕВ Федор Михайлович (1913–1976). Рядовой, 544 гап.

КИРИКОВ Василий Васильевич (1912–1951). Рядовой, 793 ап.

КИРИКОВ Иван Миронович (1923–1976). Рядовой, 2 гв. сп, 1099 зап. сп.

КИРИКОВ Михаил Васильевич (1915–2001). Сержант, 268 особ. минп, Кал. Ф.

КИРИКОВ Харитон Никандрович, род. 1926. Старшина.

КОЧЕГАНОВ Никандр Федорович, род. 1911. Рядовой.

МИХАЙЛОВ Алексей Михайлович (1911–1971). Сержант, 43 отд. огнем. р.

МУРАТОВ Михаил Алексеевич (1892–1972). Рядовой.

ОГАДЕРОВ Григорий Яковлевич (1907–1950). Рядовой, 372 сп.

ОРЕХОВ Иван Михайлович (1916–1987). Ст. лейтенант, 80 п. НКВД.

ОСИПОВ Герасим Алексеевич (1918–1979). Мл. сержант, 252 зенап.

ОСИПОВ Максим Алексеевич (1905–1970). Рядовой, 3 сп.

ОСМАНОВ Иван Васильевич (1924–1985). Мл. сержант, 357 зап. сп.

ОСМАНОВ Илья Васильевич, род. 1912. Сержант, 135 УР.

ОСМАНОВ Кирилл Иванович (1916–1999). Сержант, 1267 сп.

ОСМАНОВ Михаил Николаевич, род. 1924. Рядовой, 804 сп.

ПАДЕНОВ Дмитрий Филиппович (1917–1994). Ст. сержант, 312 инжб 43 А, Кал. Ф.

САНДОМИРОВ Василий Алексеевич, род. 1925. Рядовой, 8 гв. мехк.

САНДОМИРОВ Владимир Семенович (1910–1985). Ефрейтор, 43 отд. огнем. р.

САНДОМИРОВ Иван Никандрович, род. 1924. Сержант, 734 сп 233 сд.

САНДОМИРОВ Игнатий Алексеевич (1911–1989). Ефрейтор, 1065 зенап, ЮЗФ.

САНДОМИРОВ Михаил Иванович (1910–1976). Ст. сержант, 17 сп.

САНДОМИРОВ Никандр Алексеевич, род. 1897. Рядовой, 783 сп.

САНДОМИРОВ Никифор Васильевич (1902–1967). Рядовой, 2 сп.

САНДОМИРОВ Николай Яковлевич (1924–1996). Рядовой.

СЕЛИВАНОВ Алексей Тимофеевич, род. 1907. Рядовой.

СЕЛИВАНОВ Геннадий Константинович (1926–1977). Рядовой, 359 зап. сп, 236 п. НКВД.

СЕЛИВАНОВ Иван Игнатьевич (1924–1997). Рядовой, 44 отд. мсп.

СЕЛИВАНОВ Михаил Ефимович (1906–1972). Рядовой, 1025 сп.

СЕЛИВАНОВ Петр Михайлович, род. 1897. Рядовой.

СЕМЕНОВ Александр Иванович, род. 1923. Рядовой.

СЕНДРЯКОВ Андрей Егорович, род. 1907. Рядовой, 963 сп, Смол. Ф.

СЕНДРЯКОВ Иван Васильевич (1916–1996). Старшина мед. службы, 465 отд. сапб.

СЕНДРЯКОВ Иван Николаевич (1919–1973). Рядовой, 15 пс.

СЕНДРЯКОВ Иван Федорович, род. 1925. Ст. сержант, 22 аб.

СЕНДРЯКОВ Иван Филиппович, род. 1898. Рядовой, 354 сд.

СЕНДРЯКОВ Илья Филиппович (1922–1990). Рядовой, 51 зап. сп, ЛФ.

СЕНДРЯКОВ Никандр Семенович (1911–1976). Мл. сержант, 31 сп.

СЕНДРЯКОВ Никифор Николаевич (1906–1957). Сержант, 1059 п. НКВД.

СЕНДРЯКОВ Федор Федотович (1894–1972). Рядовой.

СИБИРЯКОВ Павел Павлович (1921–1951). Рядовой.

ТИМЕШКОВ Артем Иванович, род. 1902. Рядовой.

ТИМЕШКОВ Василий Иванович, род. 1915. Рядовой, 43 отд. огнем. р.

ТИМЕШКОВ Григорий Сергеевич, род. 1925. Мл. сержант, 218 тб.

ТИМЕШКОВ Михаил Николаевич, род. 1924. Ст. сержант.

ТИМЕШКОВ Михаил Сергеевич (1915–1994). Старшина, 10 отд. огнем. бат.

ТИМЕШКОВ Федор Иванович (1912–1999). Рядовой, 58 зап. сп.

ТИМЕШКОВ Филипп Тихонович, род. 1910. Рядовой.

ТИМОФЕЕВ Василий Васильевич (1920–1993). Рядовой, 125 мсп.

ТИМОФЕЕВ Григорий Алексеевич (1913–1979). Рядовой, 80 конно-арт. п. Ранен.

ТИМОФЕЕВ Иван Алексеевич (1922–1979). Сержант, 4 гв. мсп. Трижды ранен.

УЛЕДЕРКИН Алексей Никитович (1914–1983). Рядовой, 22 гв. п. Ранен.

ФЕДОРОВ Никандр Федорович (1911–1989). Рядовой, 113 зап. сп. Ранен.

ХОРАСЬКИН Григорий Михайлович (1925–2002). Ст. сержант, 27 уч. тп.

ХОРАСЬКИН Иван Дмитриевич (1905–1995). Рядовой, 2 ап.

ХОРАСЬКИН Илья Игнатьевич (1921–1996). Рядовой, 1861 ап. Ранен.

ХОРАСЬКИН Илья Яковлевич (1899–1963). Рядовой, 1201сп. Ранен.

ХОРАСЬКИН Николай Петрович, род. 1926. Мл. сержант, 259 зап. сп.

ХОРАСЬКИН Яков Архипович (1916–1984). Рядовой.

ЧАБЫКОВ Василий Михайлович, род. 1921. Рядовой, 817 сп. Ранен.

ЧУГУНОВ Николай Александрович, род. 1925. Рядовой, в/ч 1579, 39288. Ранен.

ЧУРАКОВ Василий Васильевич (1925–1973). Рядовой.

ЧУРАКОВ Иван Кузьмич, род. 1924. Сержант.

ШАЛТАЕВ Николай Николаевич, род. 1924. Ефрейтор, 232 сд. Ранен.

ШИХМАЧЕВ Григорий Дмитриевич, род. 1923. Рядовой.

ШИХМАЧЕВ Кирилл Корнилович (1916–1997). Старшина, 19 конно-арт. эскадрон. Ранен.

ЮРИН Григорий Федорович, род. 1905. Рядовой, 45 гв. ап. Ранен.

ЯКОВЛЕВ Алексей Федорович (1916–1987). Рядовой.

ЯКОВЛЕВА (ЧЕБЛУКОВА) Наталья Ивановна (1918–2003). Рядовая.

д. МОЧЕИ

АЛЖЕЙКИН Дмитрий Андреевич (1905–1984). Рядовой, 44 зап. сп, 1466 сп. Ранен.

АЛЖЕЙКИН Николай Акимович, род. 1909. Рядовой, Кал. Ф.

АФИШКИН Алексей Николаевич (1915–1998). Рядовой, 98 отд. стройбат.

ВАСИЛЬЕВ Григорий Васильевич, род. 1911. Рядовой, 90 сп, ЗФ.

ГУРЬЯНОВ Александр Иванович (1910–1979). Рядовой, 32 сп, ЛФ.

ГУРЬЯНОВ Василий Андреевич, род. 1925. Рядовой, 175 особ. сп, 112 зап. ап. Ранен.

ДАНИЛОВ Александр Александрович (1915–1995). Мл. сержант, 18 сп, ЛФ. Ранен.

ЕРЕМИН Евдоким Степанович (1894–1979). Рядовой, ЮЗФ. Дважды ранен.

ЕРМЕЕВ Никифор Степанович, род. 1893. Рядовой.

ЕРОФЕЕВ Александр Михайлович, род. 1924. Ст. сержант.

ЕРОФЕЕВ Василий Степанович (1904–1972). Рядовой, 159 п. войск НКВД. Ранен.

ЕРОФЕЕВ Виктор Иванович, род. 1908. Рядовой, 559 сп.

ЕРОФЕЕВ Гаврил Никитович, род. 1923. Сержант, 10 зап. сп, 241 тб. Ранен.

ЕРОФЕЕВ Иван Андреевич (1904–1979). Рядовой, 36 зап. сп, 329 отд. раб. бат.

ЕРОФЕЕВ Илья Иванович (1926–1982). Рядовой, 294 отд. бат. в/ч 2079.

ЕРОФЕЕВ Петр Николаевич (1907–1974). Рядовой.

КРУГЛОВ Иван Михайлович (1924–1980). Рядовой, 141 сп. Ранен.

МУРАВЬЕВ Андрей Илларионович (1900–1974). Рядовой, 36 сп.

МУРАЙКИН Алексей Михайлович, род. 1921. Рядовой, 93 сп, ЛФ.

МУРАЙКИН Михаил Герасимович (1914–2004). Ст. сержант, 1-й БФ.

Гаврил Никитович Ерофеев

Гаврил Никитович Ерофеев родился в д. Мочеи в 1923 г. В Красную Армию мобилизован в феврале 1942 г. Попал в 241-ю танковую бригаду 62-й армии. В ее составе защищал Сталинград. В октябре 1942 г. сержанта Ерофеева ранило, но вскоре он вернулся в строй. В 1943 г. окончил Киевское военное училище связи. Воевал в стрелковой дивизии на 1-м Прибалтийском фронте. Снова был ранен.

Боевые заслуги Г.Н. Ерофеева отмечены орденом Отечественной войны I степени, медалями «За отвагу», «За оборону Сталинграда» и др.

В феврале 1945 г. демобилизован как инвалид войны II группы. Вернулся домой и вплоть до выхода на пенсию руководил строительной бригадой родного колхоза.

ОГАНДЕЕВ Владимир Тимофеевич (1907–1969). Ефрейтор, 7 зап. ап.

ОФИШКИН Андрей Николаевич (1905–1950). Сержант, 59 сп. Ранен.

ОФИШКИН Андрей Семенович (1895–1971). Рядовой.

ОФИШКИН Михаил Иванович (1924–1997). Мл. сержант, 316 гв. минп.

ОФИШКИН Семен Иванович (1918–1981). Рядовой, 4-й УФ. Ранен.

ОФИШКИН Федор Иванович (1918–1983). Рядовой, 31 сп 25 сд. Ранен.

СУДЕРКИН Андрей Дмитриевич, род. 1902. Рядовой, 1218 сп. Ранен.

СУДЕРКИН Борис Тимофеевич (1906–1977). Рядовой, 157 сп.

СУДЕРКИН Иван Андреевич (1924–1986). Рядовой.

СУДЕРКИН Николай Егорович (1924–1977). Рядовой, 38 отд. гв. рр. Ранен.

СУДЕРКИН Филипп Егорович (1922–1991). Ст. лейтенант, сп, Ст. Ф. Ранен.

ХРАМОВ Фаст Фастович, род. 1925. Рядовой, 52 тбр мсб. Ранен.

ЧЕРНОВ Александр Михайлович, род. 1925. Мл. сержант, 1101 сп 326 сд. Ранен.

ЧЕРНОВ Михаил Алексеевич (1903–1984). Рядовой, 80 сп.

ЧЕРНОВ Михаил Семенович, род. 1909. Мл. сержант, 1 мп 1 гв. сп. Ранен.

ЧЕРНОВ Семен Николаевич (1902–1954). Рядовой, 292 сп.

ЧИКМЕЙКИН Порфирий Архипович, род. 1904. Рядовой, 1101 ап, Кал. Ф. Ранен.

ШЕМЯКОВ Павел Селивестрович (1915–1993). Рядовой.

ЭЛЕКЕЙКИН Владимир Леонтьевич, род. 1901. Рядовой, 51 зап. сп. Трижды ранен.

ЭЛЕКЕЙКИН Георгий Кузьмич (1927–1981). Рядовой, 358 зап. ап. Ранен.

ЯГОДКИН Михаил Васильевич (1926–2003). Сержант, 359 зап. сп.

ЯГОДКИН Фома Петрович, род. 1907. Рядовой, 36 автобронетанк. п., 361 зап. сп. Трижды ранен.

д. ТОРХАНЫ

АФАНАСЬЕВ Иван Васильевич, род. 1922. Рядовой, Кал. Ф.

БАРАНОВ Борис Васильевич, род. 1908. Рядовой, 171 отд. ср.

БЕЛЯКОВ Порфирий Васильевич, род. 1893. Рядовой.

БЫКОВ Никандр Алексеевич (1906–1954). Рядовой.

БЫКОВ Петр Алексеевич, род. 1901. Рядовой.

БЫКОВ Сергей Григорьевич (1915–1999). Рядовой, 143 сп.

ВОЛКОВ Борис Ефимович, род. 1906. Рядовой.

ВОЛКОВ Яков Ефимович, род. 1904. Рядовой, 88 сд.

ВОРОБЬЕВ Александр Иванович (1900–1947). Рядовой.

ВОРОНОВ Гаврил Порфирьевич, род. 1925. Ефрейтор, 604 гап.

17. Заказ № К-5143.

ГАЛКИН Антон Порфирьевич, род. 1915. Рядовой.

ГАЛКИН Михаил Спиридонович, род. 1926. Рядовой, 359 зап. сп, 167 сп.

ГОРБУНОВ Давыд Николаевич (1915–1984). Гв. лейтенант, 312 бс.

ГОРДЕЕВ Федор Артемьевич (1920–1975). Рядовой, 405 тп.

ГРИГОРЬЕВ Назар Романович (1912–1963). Мл. сержант, 67 гв. минп.

ДМИТРИЕВ Петр Иванович (1907–1989). Рядовой.

ЕГОРОВ Петр Егорович (1898–1980). Рядовой.

ЗАЙЦЕВ Андрей Ермолаевич (1910–1956). Лейтенант.

ЗАЙЦЕВ Павел Ермолаевич (1907–1947). Рядовой, 1154 сп.

ИВАНОВ Григорий Петрович, род. 1912. Рядовой, 444 сп.

ИЛЛАРИОНОВ Валерий Васильевич (1921–1980). Сержант, 29 тп.

ИПАТОВ Архип Матвеевич (1904–1953). Рядовой.

ИПАТОВ Григорий Павлович (1918–1979). Рядовой.

ИПАТОВ Николай Павлович, род. 1914. Рядовой.

КАДАКОВ Илья Порфирьевич (1922–1953). Рядовой.

КОЗЛОВ Дмитрий Гаврилович (1917–1988). Рядовой, 242 сп. Дважды ранен.

КРЫЦОВ Андрей Васильевич (1906–1971). Рядовой.

КРЫЦОВ Назар Романович, род. 1912. Гв. мл. сержант.

КРЫЦОВ Филимон Алексеевич (1908–1972). Рядовой, 44 сб.

МАКАРОВ Алексей Николаевич (1911–1997). Рядовой.

МАКСИМОВ Василий Александрович, род. 1925. Рядовой.

МАКСИМОВ Григорий Семенович, род. 1912. Старшина.

МИХАЙЛОВ Александр Михайлович, род. 1924. Рядовой, 364 сп.

МАЙОРОВ Василий Степанович, род. 1921. Сержант.

МАЙОРОВ Василий Федотович, род. 1916. Сержант.

МАЙОРОВ Михаил Александрович (1919–1997). Ефрейтор, 3 бр 94 сп 23 А, ЛФ. Ранен.

МИХАЙЛОВ Александр Михайлович (1915–1991). Рядовой, 864 сп, 1-й ЛФ. Ранен.

МИХАЙЛОВ Владимир Михайлович (1926–1999). Рядовой, 359 зап. сп. Ранен.

МИХАЙЛОВ Федор Дмитриевич (1922–1965). Рядовой.

МИХЕЕВ Марлин Федорович (1926–1950). Рядовой.

МОКРОВ Илья Фролович (1925–2002). Рядовой, 1013 сп.

НИКОЛАЕВ Михаил Николаевич, род. 1899. Рядовой.

ПИГИЛЬДИН Петр Тимофеевич (1906–1948). Рядовой.

САПОЖНИКОВ Никандр Иванович (1906–1978). Рядовой, 199 сп, 261 п. войск НКВД.

САПОЖНИКОВ Фрол Иванович (1902–1946). Рядовой.

СЕРГЕЕВ Николай Васильевич, род. 1909. Рядовой, 8 гв. минп.

СКВОРЦОВ Василий Игнатьевич (1921–1981). Мл. сержант, 130 особ. сд.

СКВОРЦОВ Михаил Игнатьевич (1924–1976). Рядовой.

СТОЛЯРОВ Матвей Павлович (1891–1946). Рядовой.

СТОЛЯРОВ Федор Николаевич, род. 1913. Рядовой.

ТИТОВ Дмитрий Михайлович (1925–1955). Рядовой.

УЛИВАНОВ Василий Андреевич (1908–1980). Рядовой, 82 зап. сп.

ЧЕМАЛИН Григорий Павлович (1898–1968). Рядовой.

ЧЕРНЫШОВ Иван Васильевич (1909–1973). Рядовой, 1208 сп.

ЯКОВЛЕВ Андрей Иванович (1908–1972). Старшина, 1082 зенап.

ЯКОВЛЕВ Василий Антонович (1925–1976). Рядовой.

ЯКОВЛЕВ Иван Васильевич (1921–1965). Рядовой.

ЯКОВЛЕВ Спиридон Захарович (1910–1983). Ст. сержант, 53 сп, 2-й БФ. Ранен.

ЯКОВЛЕВ Филипп Семенович, род. 1908. Рядовой, 1027 сп. Ранен.

д. УРУМОВО

АЛЕКСЕЕВ Борис Прокопьевич (1911–1993). Ефрейтор, 91 УР.

АЛЕКСЕЕВ Григорий Прокопьевич (1926–2001). Рядовой, 359 зап. сп, 240 п. войск НКВД.

АЛЕКСЕЕВ Иван Фролович. Ст. сержант, 71 п., ЗФ. Ранен.

АЛЕКСЕЕВ Михаил Фролович (1911–1967). Мл. сержант, 700 сп. Дважды ранен.

АНДРЕЕВ Валерий Филиппович (1926–1994). Ст. сержант, 359 зап. сп.

АНДРЕЕВ Григорий Андреевич, род. 1919. Мл. лейтенант.

БЕЛОВ Андрей Иванович (1906–1982). Рядовой, 2 кад. Ранен.

БЕЛОВ Андрей Николаевич (1896–1974). Рядовой, Кал. Ф. Контужен.

БЕЛОВ Василий Григорьевич, род. 1908. Мл. сержант, 645 сп, 202 сд. Ранен.

БЕЛОВ Григорий Андреевич, род. 1917. Сержант.

БЕЛОВ Иван Алексеевич (1905–1984). Рядовой, 2-й УФ. Ранен.

БЕЛОВ Иван Арсентьевич (1912–1993). Рядовой, 466 п. 125 сд, ЛФ. Ранен.

БЕЛОВ Петр Егорович, род. 1907. Рядовой, 26 ап, 1-й УФ. Контужен.

БЕЛОВ Петр Михайлович, род. 1924. Рядовой.

БЕЛОВ Петр Филиппович (1924–1982). Рядовой, 139 зап. сп, 85 сп. Ранен.

БЕЛОВ Степан Васильевич, род. 1909. Рядовой, 612 сп. Ранен.

БЕЛОВ Филипп Алексеевич (1894–1975). Рядовой, 11 раб. бат.

ВАСИЛЬЕВ Иван Васильевич (1924–1982). Сержант, 10 гв. иптабр, 1-й УФ. Ранен.

ДОЛГОВ Фрол Ильич, род. 1902. Рядовой, в/ч 105.

ЕЛКОВ Федор Егорович (1915–1983). Ст. лейтенант, ком. танка 79 отд. гв. ттп, 2 ТА, 1-й БФ.

ЕРНОВСКИЙ Иван Капитонович, род. 1923. Рядовой, 1217 сп 215 сд. Ранен.

ИВАНОВ Моисей Андреевич, род. 1925. 20 сд войск НКВД.

КАПРАЛОВ Григорий Васильевич (1926–1997). Рядовой, 43 отд. автб.

КИРИКОВ Иван Иванович, род. 1913. Сержант.

КИРИЛЛОВ Михаил Спиридонович (1897–1977). Рядовой, БФ.

КИРЮШКИН Сергей Гордеевич, род. 1911. Рядовой, спулб, 1-й УФ. Ранен.

КУЗНЕЦОВ Константин Григорьевич (1904–1971). Сержант, 32 сп.

КУРОПАТКИН Илья Иванович (1926–1997). Рядовой, 359 зап. сп, 240 конв. п.

ЛАВРОВ Андрей Леонтьевич (1910–1981). Рядовой, 528 сд ПТР, ЛФ. Трижды ранен.

МОЖАЙКИН Александр Алексеевич, род. 1912. Рядовой.

МОЖАЙКИН Александр Кириллович, род. 1911. Ст. сержант, 404 отд. пулб. Ранен.

МОЖАЙКИН Алексей Михайлович, род. 1911. Рядовой.

МОЖАЙКИН Арсентий Иванович, род. 1923. Рядовой.

МОЖАЙКИН Ермолай Максимович (1903–1984). Рядовой, 2 б. 945 п., Кал. Ф. Ранен.

МОЖАЙКИН Илья Григорьевич (1923–1980). Рядовой, 2 гв. сп, 1-й УФ. Ранен.

МОЖАЙКИН Михаил Никифорович (1925–2000). Рядовой, 784 зенап. Контужен.

МОЖАЙКИН Михаил Петрович (1922–1969). Рядовой.

МОЖАЙКИН Семен Петрович, род. 1915. Сержант.

МОЖАЙКИН Семен Порфирьевич, род. 1925. Рядовой.

МОЖАЙКИН Степан Ильич, род. 1910. Рядовой.

МОЖАЙКИН Тихон Максимович, род. 1906. Рядовой, 8 гв. сд.

МОЖАЙКИН Филипп Григорьевич, род. 1912. Рядовой, 359 зап. сп. Ранен.

МОЖАЙКИН Фрол Михайлович (1903–1968). Рядовой, 290 п. НКВД.

МОШКИН Тихон Максимович, род. 1906. Рядовой. Ранен.

НИКИТИН Андрей Игнатьевич (1904–1977). Рядовой, 1292, 1316 сп. Ранен.

ОРЛОВ Петр Павлович (1923–1965). Рядовой.

ПАВЛОВ Александр Харитонович (1925–1999). Рядовой, 1 гв. вдб.

ПАНДЮХИН Федор Васильевич (1902–1983). Рядовой, 57 сп 332 д., 1-й БФ. Ранен.

ПЕТРОВ Григорий Михайлович, род. 1924. Гв. мл. сержант. Ранен.

ПЕТРОВ Данил Тарасович, род. 1926. Рядовой, 359 зап. сп.

ПИТЕЕВ Иван Константинович (1894–1971). Рядовой.

ПЛАТОНОВ Михаил Петрович, род. 1924. Матрос, 1 ап.

ПЛАТОНОВ Никифор Порфирьевич, род. 1918. Сержант.

РОМАНОВ Алексей Иванович, род. 1925. Рядовой.

РОМАНОВ Кузьма Игнатьевич, род. 1912. Рядовой.

РОМАНОВ Николай Васильевич (1911–1985). Рядовой, 133 ап. Контужен.

СЕМЕНОВ Алексей Григорьевич (1924–1978). Рядовой, 359 гв. минп. Ранен.

СЕМЕНОВ Алексей Семенович, род. 1910. Мл. сержант, 419 сп, 2-й БФ. Ранен.

СЕМЕНОВ Егор Васильевич, род. 1927. Рядовой.

СИДОРОВ Максим Петрович (1913–1968). Рядовой.

СИДОРОВ Петр Петрович (1917–1967). Рядовой.

СОЛОВЬЕВ Дмитрий Игнатьевич, род. 1902. Рядовой, 1290 сп. Ранен.

ФИЛИППОВ Маркел Яковлевич, род. 1907. Рядовой, 253 сп.

ШИПЕЕВ Алексей Николаевич (1909–1967). Рядовой, 103 зап. сп. Ранен.

ШИПЕЕВ Иван Трифонович (1916–1999). Старшина, особ. морб, ЛФ. Ранен.

ЯМБАШОВ Михаил Павлович (1919–1984). Сержант, 16 мсп.

ЯМБАШОВ Николай Павлович (1927–1969). Рядовой.

Пандиковская сельская администрация

с. ПАНДИКОВО

ДЬЯЧКОВ Григорий Михайлович (1925–1981). Рядовой, 65 зп. Ранен.

ДЬЯЧКОВ Иван Дмитриевич, род. 1924. Рядовой.

ДЬЯЧКОВ Михаил Дмитриевич (1893–1970). Рядовой.

ДЬЯЧКОВА Татьяна Михайловна, род. 1920.

ЗАХАРОВ Ефим Ефимович (1925–1986). Рядовой.

КОРОБКОВ Иван Александрович (1896–1986). Рядовой, ЮВФ.

КОРОБКОВ Федор Павлович (1920–1985). Рядовой 45 опс, ЮВФ.

КРАСНОВ Дмитрий Александрович, род. 1911. Рядовой, стрелок сп, УФ.

КУЗЬМИН Андрей Васильевич, род. 1908. Рядовой.

ЛОБЕЙКИН Дмитрий Николаевич (1914–1985). Рядовой, 219 ап, ЦФ.

ЛОБЕЙКИН Петр Константинович, род. 1900. Рядовой, 1326 сп.

ЛОБЕЙКИН Сергей Николаевич, род. 1921. Рядовой, стрелок 20 сп.

МАКСИМОВ Александр Макарович, род. 1918. Рядовой.

МАКСИМОВ Алексей Васильевич, род. 1927. Рядовой, ЗФ.

МАКСИМОВ Егор Васильевич, род. 1924. Рядовой, ЛФ.

МАКСИМОВ Иван Степанович, род. 1919. Рядовой.

МАКСИМОВ Николай Иванович, род. 1899. Рядовой, стройбат, стрелок.

МАКСИМОВ Петр Васильевич (1922–1967). Рядовой, ЛФ.

НАЗАРОВ Федор Павлович, род. 1904. Рядовой, Смоленский 245 сп.

ПУШКИН Алексей Иванович (1917–1997). Ст. сержант, 21 гв. иавп, УФ.

ПУШКИН Гаврил Иванович (1907–1965). Сержант.

РОМАНОВ Максим Павлович (1923–1999). Рядовой, ЛФ.

СЕРЕЙКИН Павел Николаевич, род. 1904. Рядовой, Смоленское направление.

СОЛОМИН Георгий Николаевич (1927–1999). Рядовой.

СОЛОМИН Дмитрий Федорович, род. 1895. Сержант.

СУББОТИН Макар Кириллович, род. 1916. Рядовой, 574 сп.

СУББОТИН Николай Васильевич, род. 1922. Рядовой, 16 мсбр.

ТРИФОНОВ Иван Михайлович (1924–1987). Мл. сержант.

ФЕДОРОВ Гаврил Ксенофонтович (1924–1998). Рядовой, ЛФ.

ФЕДОРОВ Григорий Ксенофонтович (1912–1979). Лейтенант, ЦФ.

ФЕДОРОВ Иван Гаврилович (1909–1992). Рядовой, Ст. Ф.

ФЕДОРОВ Петр Ильич, род. 1902. Рядовой.

ШАХМАЙКИН Федор Иванович, род. 1918. Ст. лейтенант.

ЯСТРЕБОВ Егор Степанович, род. 1894. Рядовой, ПФ.

ЯСТРЕБОВ Никандр Николаевич, род. 1900. Рядовой, 40 сбр.

ЯСТРЕБОВ Николай Иванович (1903–1985). Рядовой, стрелок сп.

д. КОШКИЛЬДИНО

КУДРЯШОВ Иван Николаевич (1906–1970). Рядовой, стрелок, БФ, СП. Ранен.

КУДРЯШОВ Николай Семенович (1912–1986). Майор, агитатор, 20 кд, ЗФ, Бр. Ф, ЦФ, 1-й БФ. Ранен пять раз.

КУДРЯШОВ Семен Ефремович (1891–1976). Рядовой, СЗФ.

КУЗЬМИН Алексей Иванович, род. 1920. Рядовой, автоматчик 234 зап. сп, 2-й УФ.

КУЗЬМИН Дмитрий Иванович (1922–1998). Рядовой, стрелок 738 сп. Ранен.

КУЗЬМИН Михаил Кузьмич (1927–1997). Рядовой, стрелок, УФ.

КУЗЬМИН Порфирий Федорович (1895–1976). Рядовой, ЗФ.

КУЗЬМИН Яков Федорович, род. 1916. Рядовой, 738 сп. Ранен.

НИКИФОРОВ Михаил Алексеевич, род. 1905. Рядовой, УФ.

ОЛЬДИКОВ Алексей Павлович (1908–1981). Рядовой, БФ.

ОЛЬДИКОВ Владимир Васильевич, род. 1900. Рядовой, 208 сп.

ОЛЬДИКОВ Михаил Алексеевич (1905–1984). Ст. сержант, Кал. Ф.

ОЛЬДИКОВ Николай Егорович (1925–2003). Рядовой, Кал. Ф.

ОХТЕРКИН Алексей Кондратьевич (1909–1993). Сержант, УФ.

ПЕТРОВ Гаврил Николаевич, род. 1912. Рядовой, ЗФ.

ПЕТРОВ Григорий Фастович, род. 1910. Мл. сержант, 742 сп.

ПЕТРОВ Иван Фастович, род. 1920. Рядовой.

ПЕТРОВ Константин Николаевич (1906–1964). Рядовой.

Агитатор был впереди

27 июля 1943 г., в разгар Курской битвы, 103-й кавалерийский полк 20-й кавалерийской дивизии получил задание овладеть господствующей высотой 211,7. В первых рядах наступающих, вдохновляя бойцов личным примером, шел агитатор полка Н.С. Кудряшов. Когда Николай Семенович вел огонь по противнику из станкового пулемета, рядом с ним упал горящий вражеский самолет. Несмотря на сильные ожоги, мужественный политработник не оставил поле боя и продолжал метким огнем разить фашистов. Тем самым он помог подразделению овладеть высотой. И только после этого отправлен в госпиталь.

Представляя нашего отважного земляка к награждению орденом Отечественной войны I степени, командир полка подполковник Тихонов писал: «Тов. Кудряшов в этом бою показал себя как один из самых храбрых и мужественных командиров.

Вернувшись из госпиталя, тов. Кудряшов 11 сентября снова вступил в бой с гитлеровцами. В бою за станцию Рековичи он с группой автоматчиков зашел с тыла и уничтожил охрану складов с боеприпасами противника, не дав взорвать их, захватил управление полиции и обеспечил захват эскадроном разъезда».

Уроженец д. Кошкильдино Красночетайского района Н.С. Кудряшов в Красную Армию был призван в 1938 г., имея за плечами Ядринское педучилище и опыт работы учителем. Закончив курсы командиров отделений, служил в горно-кавалерийском полку в Средней Азии, потом политруком роты в стрелковом полку на Северном Кавказе. В июле 1941 г. закончил Ростовское военно-политическое училище и был отправлен на Западный фронт политруком эскадрона 37-го кавалерийского полка 50-й кавалерийской дивизии. Пришлось ему отступать на восток до Волоколамска, оборонять Москву. После тяжелого ранения и излечения в госпитале попал в 103-й кавалерийский полк, где служил до декабря 1945 г. С этим подразделением Николай Семенович освобождал Белоруссию, Польшу, участвовал в Восточно-Померанской и Берлинской наступательных операциях. Пять раз был ранен. За подвиги на фронте Н.С. Кудряшов удостоен орденов Ленина, Красного Знамени, дважды — Отечественной войны I степени, многих медалей.

После войны Николай Семенович служил в армии до сентября 1958 г. в разных военных округах от Прибалтики до Дальнего Востока. Уволился в запас в звании подполковника. Потом работал в родной республике в учреждениях образования и общественных организациях.

ПУДЕЙКИН Герман Семенович, род. 1925.

ПУДЕЙКИН Дмитрий Васильевич (1926–1995). Рядовой, 1020 сп.

ПУДЕЙКИН Иван Иванович (1916–1965). Рядовой, ЗФ.

ПУДЕЙКИН Николай Васильевич, род. 1921. Рядовой, 140 сд.

СЕРЕЙКИН Алексей Васильевич, род. 1906. Рядовой.

СЕРЕЙКИН Иван Сергеевич, род. 1903. Рядовой, ЮЗФ.

СЕРЕЙКИН Леонид Сергеевич (1918–1978). Сержант.

СЕРЕЙКИН Михаил Егорович, род. 1911. Рядовой.

СЕРЕЙКИН Николай Васильевич (1916–1995). Ст. сержант, УФ.

СЕРЕЙКИН Николай Леонтьевич, род. 1922. Сержант, 39 сд.

ФЕДОРОВ Никодим Иванович, род. 1925. Рядовой.

д. ЛОБА

БУЛАТКИН Иван Иванович (1925–1997). Сержант, в/ч 32522. Ранен.

КУЛИКОВ Егор Егорович, род. 1924. Ефрейтор, УФ.

ОРДЯКОВ Илья Михайлович, род. 1924. Сержант.

ТЕГЕРЛИН Николай Михайлович (1906–1981). Рядовой, 133 сп, ЦФ.

ТИРЕЙКИН Яков Михайлович, род. 1900. Рядовой.

с. МИЖЕРКАСЫ

АЛЕКСАНДРОВ Иван Николаевич (1919–1979). Ст. сержант, хим. инструктор 744 сп, 2-й УФ. Ранен.

БЕСПАЛОВ Николай Васильевич (1902–1981). Рядовой, 364 сп 139 д., Кал. Ф. Ранен.

ВАЗЯКОВ Аким Михайлович, род. 1926. Рядовой.

ВАЗЯКОВ Иван Михайлович (1908–1994). Рядовой.

ВАЗЯКОВ Иван Николаевич, род. 1902. Ст. сержант. Ранен.

ВАЗЯКОВ Федор Михайлович, род. 1905. Рядовой, стрелок 151 об войск НКВД.

ВИЛКОВ Иван Гордеевич (1908–1980). Рядовой, стрелок зап. ап.

ГОРЛАНОВ Павел Егорович, род. 1913. Сержант.

ДАНИЛОВ Егор Иосифович, род. 1904. Рядовой, плотник 95 отд. мсб.

ДАНИЛОВ Николай Михайлович (1918–1979). Старшина.

ДАНИЛОВ Николай Николаевич (1909–1994). Ст. сержант, 363 ап 130 д., СЗФ.

ДАНИЛОВА Надежда Ивановна, род. 1922. Рядовая.

ДЕМЕНТЬЕВ Филипп Ефимович (1907–1976). Ефрейтор, 770 ап, УФ.

ДОЛГОВ Алексей Яковлевич (1897–1987). Рядовой, стрелок 3 военно-стр. бат.

ЕРШОВ Петр Андреевич, род. 1914. Сержант, 312 шавп.

ЗАМКОВ Гаврил Егорович (1924–1991). Рядовой, 8 гв. ск, БФ. Ранен.

ЗАХАРКИН Иван Петрович, род. 1920. Рядовой.

КОКЛЕЙКИН Сергей Тимофеевич (1911–1978). Рядовой, 681 сп.

КОНДРАТЬЕВ Алексей Андреевич (1918–1981). Рядовой, стрелок 81 сп, УФ. Ранен.

КОНДРАТЬЕВ Илья Андреевич (1923–1984). Рядовой, стрелок 59 отд. сбр. Ранен.

КОРОЛЕВ Иван Михайлович (1887–1974). Рядовой, УФ.

КОРОЛЕВ Николай Иванович (1919–1994). Рядовой.

КРИВОВ Семен Васильевич (1906–1962). Рядовой, 129 сп. Ранен.

КРЫШКИН Геннадий Георгиевич (1922–1982). Сержант, разведчик 118 ап.

КРЫШКИН Иван Семенович (1913–1985). Рядовой, 178 сп, УФ.

КРЫШКИН Иосиф Сергеевич (1904–1963). Рядовой, стрелок сп. Ранен.

КРЫШКИН Федор Алексеевич (1899–1997). Рядовой, 928 сп, Кал. Ф. Контужен.

КУЗЬМИН Иван Иосифович, род. 1910. Рядовой, 32 тбр.

КУЗЬМИН Иван Осипович (1910–1967). Рядовой, стрелок 42 тбр. Ранен.

МАРТЫШКИН Николай Иванович, род. 1901. Рядовой, 1104 сп.

МИКУШКИН Григорий Васильевич (1910–1973). Рядовой, ЗФ.

МИКУШКИН Никита Михайлович, род. 1907. Рядовой, УФ.

МИХАЙЛОВ Афанасий Семенович, род. 1898. Рядовой, стрелок 246 сп.

МУХАРОВ Варлам Николаевич, род. 1906. Рядовой, 73 минбр.

МУХАРОВ Константин Дементьевич, род. 1912. Рядовой, ЗФ.

МЫГАКОВ Николай Яковлевич (1925–1983). Рядовой.

НАУМОВ Илья Михайлович (1911–1983). Сержант, ЦФ.

НИКОЛАЕВ Тихон Николаевич (1899–1968). Рядовой, УФ.

ПУГАЧЕВ Николай Ильич, род. 1896. Рядовой.

ПУГАЧЕВА Лариса Николаевна, род. 1924. Рядовая.

ПУДОВ Петр Михайлович, род. 1909. Рядовой.

САВЕЛЬЕВ Алексей Николаевич, род. 1903. Рядовой.

САВЕЛЬЕВ Николай Федорович (1924–1999). Рядовой, ДВФ.

СЕЛЯНКИН Алексей Егорович (1914–1991). Рядовой.

СЕЛЯНКИН Дмитрий Иосифович, род. 1910. Рядовой, 1010 дсб.

СЕЛЯНКИН Николай Осипович (1914–1976). Сержант, 50 мцп.

СЕЛЯНКИН Прокопий Дмитриевич, род. 1911. Рядовой.

СЕЛЯНКИН Федор Осипович, род. 1912. Рядовой, 42 гап.

СИДОРОВ Алексей Иванович (1916–2000). Рядовой, 4 гв. сп.

СИДОРОВ Василий Дмитриевич, род. 1920. Рядовой.

СИДОРОВ Василий Федорович, род. 1908. Рядовой, 89 гв. ап.

СИДОРОВ Иван Дмитриевич, род. 1909. Рядовой, 1189 сп.

СИДОРОВ Степан Федорович (1915–1996). Сержант, 24 погранп, УФ.

СОРОКИН Аким Степанович (1894–1970). Рядовой.

СОРОКИН Евдоким Иванович, род. 1911. Рядовой, 1025 сп, ЛФ.

СОРОКИН Николай Иванович (1904–1980). Рядовой, погранп НКВД.

СОРОКИН Федор Николаевич, род. 1916. Рядовой, 150 тп.

СЫРОМАТНИКОВ Александр Николаевич (1906–1980). Сержант, УФ.

ТИТИЛЬКИН Михаил Егорович, род. 1926. Рядовой.

ТРИФОНОВ Александр Иванович, род. 1910. Рядовой.

ТРИФОНОВ Афанасий Ильич, род. 1903. Рядовой, стрелок 1288 сп.

ТРИФОНОВ Василий Арсентьевич, род. 1895. Рядовой.

ТРИФОНОВ Григорий Федотович, род. 1905. Рядовой.

ТРИФОНОВ Емельян Иванович, род. 1910. Рядовой, 274 сп.

ТРИФОНОВ Иван Егорович (1919–1992). Рядовой, стрелок 34 сд.

ТРИФОНОВ Иван Павлович, род. 1901. Рядовой.

ТРИФОНОВ Никандр Иванович, род. 1925. Мл. сержант.

ТРИФОНОВ Николай Иванович (1923–1969). Рядовой.

ТРИФОНОВ Николай Михайлович (1891–1970). Рядовой, ЗФ.

ТРИФОНОВ Федор Иванович, род. 1911. Рядовой.

ХРАМОВ Александр Михайлович, род. 1918. Сержант.

ХРАМОВ Алексей Иванович, род. 1911. Рядовой.

ХРАМОВ Леонид Федорович, род. 1903. Ст. сержант.

ХРАМОВ Николай Иванович (1920–1988). Старшина.

ХРАМОВ Николай Федорович (1918–1999). Ст. лейтенант.

ХРАМОВ Павел Федорович (1903–1986). Рядовой.

ЧАРЛАНОВ Николай Матвеевич, род. 1918. Рядовой.

ЧАРЛАНОВ Петр Матвеевич (1926–1997). Рядовой, Заполярный полк, КФ.

ЧАРЛАНОВА Евдокия Александровна, род. 1920. Рядовая.

ШВЕЦОВ Николай Владимирович, род. 1907. Сержант.

д. ОСИНОВО

ВОРОНЦОВ Дмитрий Александрович, род. 1910. Рядовой, стрелок 27 сп. Ранен.

ВОРОНЦОВ Иван Михайлович (1906–1979). Ст. лейтенант, БФ. Ранен.

ВОРОНЦОВ Михаил Николаевич (1924–1987). Сержант, 1594 иптп.

ГУБАНОВ Василий Гордеевич (1893–1980). Рядовой, пулеметчик, 3-й УФ. Ранен.

ЖИЖАЙКИН Григорий Владимирович, род. 1915. Ефрейтор, разведчик 753 ап, БФ.

ЖИЖАЙКИН Григорий Прокопьевич (1912–1968). Рядовой, радиотелефонист 488 ап.

ЖИЖАЙКИН Михаил Вадимович, род. 1925. Рядовой, стрелок 157 зап. сп.

ЖИЖАЙКИН Николай Николаевич, род. 1924. Сержант, 914 ап 352 сд. Ранен.

ЖИЖАЙКИН Нил Дмитриевич (1910–1974). Рядовой, 38 гв. Краснозн. сд. Ранен.

ЖИЖАЙКИН Роман Прокопьевич, род. 1907. Сержант, ком. отд. 518 сп 129 сд. Ранен.

ЖИЖАЙКИН Федор Александрович (1903–1983). Рядовой, стрелок сп. Ранен.

ЖИЖАЙКИН Яков Илларионович (1916–1977). Лейтенант, 10 засп.

КАЗАКОВ Николай Прокопьевич, род. 1916. Сержант, стрелок сп, УФ.

КАЗЫНКИН Николай Дмитриевич (1924–1995). Рядовой, в/ч 28658. Ранен.

КОНИСТАРКИН Иван Федорович, род. 1909. Рядовой, стрелок 357 зап. сп.

КОНИСТАРКИН Илья Андреевич (1921–1988). Рядовой, стрелок 228 сп, УФ. Ранен.

КОНИСТАРКИН Михаил Андреевич (1916–1989). Ст. сержант, стрелок 220 сп.

КУЗНЕЦОВ Тимофей Арсентьевич (1904–1979). Рядовой, стрелок сп.

МЕДВЕДЕВ Петр Андреевич (1896–1977). Рядовой, ЛФ.

МЕДВЕДЕВ Федор Андреевич, род. 1903.

ОРДЯКОВ Иван Николаевич (1920–1993). Рядовой, ЛФ.

ПИГИЛЬДИН Иван Григорьевич (1911–1998). Рядовой, УФ.

ПЛАТОНОВ Ефим Иванович (1908–1991). Сержант, ЗФ.

САМЫЛКИН Иван Ефимович, род. 1912. Рядовой, стрелок 340 сп.

САМЫЛКИН Федор Федорович (1907–1969). Рядовой, стрелок 64 сбр.

ЧЕМАШКИН Иван Ксенофонтович, род. 1893. Рядовой, 1013 ап.

ЧУЧАКОВ Иван Николаевич (1921–1989). Сержант.

д. ПИТИШЕВО

АГАФОНОВ Егор Григорьевич (1909–1979). Ст. сержант, 53, 85 гв. сп. Ранен.

АГАФОНОВ Илья Александрович (1892–1972). Рядовой.

АНДРИАНОВ Алексей Васильевич, род. 1918. Рядовой.

АНДРИАНОВ Иван Михайлович (1905–1990). Рядовой, 4 сп, ЗФ. Ранен.

АНДРИАНОВ Иван Фролович (1912–1993). Рядовой, сп.

АНДРИАНОВ Николай Александрович, род. 1919. Старшина 1 ст. Ранен.

АНДРИАНОВ Пантелей Александрович, род. 1918. Рядовой, стрелок 115 сп, ЦФ. Ранен.

АНДРИАНОВ Петр Васильевич (1926–1975). Рядовой, стрелок 359 зап. сп. Ранен.

АНДРИАНОВ Федор Александрович (1915–2000). Рядовой.

АНДРИАНОВ Филипп Михайлович (1906–1973). Рядовой, 924 уч. бат. Ранен.

АНТОНОВ Алексей Ефимович (1925–1986). Мл. сержант, 37 тбр, 3-й УФ. Ранен.

БАЗРАНОВ Ермолай Захарович, род. 1909. Мл. лейтенант, комвзвода 175 мп, БФ. Ранен.

ВАЖОРОВ Алексей Иванович, род. 1903. Рядовой, стрелок 356 сп.

ВАЖОРОВ Афанасий Трофимович, род. 1904. Майор, ЗФ.

ВАЖОРОВ Григорий Васильевич (1910–1973). Рядовой, 104 пушап.

ВАЖОРОВ Егор Семенович (1907–1998). Рядовой, пулеметчик. Ранен.

ВАЖОРОВ Иван Семенович (1911–1980). Рядовой, 40 сп. Ранен.

ВАЖОРОВ Илья Иванович (1898–1974). Рядовой, 316 ап.

ВАЖОРОВ Михаил Васильевич (1911–1980). Лейтенант, комроты 202 тп 101 тд. Ранен.

ВАЖОРОВ Михаил Михайлович (1925–1989). Рядовой, 182 минп.

ВАЖОРОВ Савелий Семенович (1916–1995). Рядовой, 18 ап НКВД. Контужен.

ВАЗЯКОВ Иван Дмитриевич, род. 1912. Рядовой.

ВАЗЯКОВ Матвей Михайлович (1912–1979). Сержант. Ранен.

ВОЛКОВ Иван Евсеевич (1924–1998). Рядовой, стрелок, ДВФ.

ВОЛКОВ Константин Евсеевич, род. 1908. Рядовой, 33 отд. огнем. р.

ВОРОЖЕЙКИН Гаврил Николаевич (1910–1986). Рядовой, огнеметчик 42 отд. огнем. бат. Ранен.

ГЕРАСИМОВ Алексей Гаврилович (1922–1989). Сержант, стрелок 120 сп. Ранен.

ДОЛГОВ Алексей Яковлевич, род. 1896. Рядовой.

ЕМЕЛЬЯНОВ Николай Осипович, род. 1912. Рядовой, 7 отд. лыжбр. пулеметчиков.

ЕФРЕМОВ Андрей Иванович (1913–1984). Сержант, кавалерист 114 кп. Ранен.

ЕФРЕМОВ Михаил Степанович (1927–1987). Рядовой, стрелок 93 сп.

ЖАНДАРМОВ Алексей Иванович (1906–1961). Рядовой.

ЗАХАРКИН Никита Петрович, род. 1906. Рядовой, 457 сп. Ранен.

ИВАНОВ Василий Никифорович, род. 1912. Сержант, 343 гв. сп, СЗФ.

ИВАНОВ Владимир Васильевич (1922–1981). Лейтенант, комвзвода 183 зап. сп, БФ. Ранен.

ИВАНОВ Григорий Васильевич, род. 1904. Рядовой, стрелок 32 сп.

ИВАНОВ Николай Николаевич (1925–1960). Сержант.

ИВАНОВ Трофим Николаевич, род. 1927. Рядовой, минометчик 35 сп.

ИВАНОВА Ольга Николаевна, род. 1922. Рядовая, связистка, 20 ждп.

ИГНАТОВ Антон Васильевич, род. 1910. Рядовой.

КАНЯЧКИН Никифор Егорович (1903–1976). Рядовой, стрелок сп.

КИРИЛЛОВ Петр Григорьевич (1907–1989). Рядовой, стрелок, комвзвода 176 зенап.

КОШЕЛЕВ Алексей Арсентьевич (1924–1995). Ефрейтор, стрелок сп, УФ. Ранен.

КОШЕЛЕВ Иван Андреевич, род. 1923. Рядовой, стрелок, УФ. Ранен.

КОШЕЛЕВ Семен Арсентьевич (1926–2001). Рядовой, 359 зап. сп. Ранен.

КОШЕЛЕВ Федор Арсентьевич (1916–1996). Ст. сержант, 202 ап 50 ад.

ЛАСТОЧКИН Егор Михайлович, род. 1905. Сержант.

ЛАСТОЧКИН Иван Михайлович, род. 1918. Сержант, стрелок, УФ.

ЛУКИН Александр Николаевич (1923–1994). Сержант, ЛФ.

ЛУКИН Василий Григорьевич (1925–1993). Мл. сержант, наводчик 1590 зенап, ДВФ.

ЛУКИН Василий Иванович (1909–1990). Ефрейтор, 65 сп.

ЛУКИНА Антонина Ивановна, род. 1923. Рядовая, прожекторист в/ч 63059, ПФ.

ЛЬВОВ Дмитрий Николаевич, род. 1922. Рядовой.

ЛЬВОВ Иван Иванович, род. 1906. Рядовой, Смол. напр., 1288 сп.

МАКАРОВ Михаил Васильевич (1899–1976). Рядовой, 1073 птп.

Воевала на западе и на востоке

Из воспоминаний бывшей связистки, уроженки д. Питишево Ольги Николаевны Ивановой

После окончания школы я работала продавцом в с. Пандиково. В августе 1943 г. из райвоенкомата мне прислали повестку о призыве в армию. Через несколько дней вместе с другими девушками из Чувашии меня отправили в подмосковный г. Щелково. Здесь проходили боевую подготовку. Я училась на связистку, изучала азбуку Морзе. После этого в составе 20-го эксплуатационного железнодорожного полка нас направили на 3-й Украинский фронт. Участвовала в наступательных операциях. После трудных боев под Кишиневом и Яссами наша часть продвигалась в глубь Румынии. Освободили Бухарест, потом столицу Венгрии — Будапешт. Но тут пришел приказ отправить нас на Дальний Восток. Около Курска догнала радостная весть о победе над гитлеровской Германией. Огромная радость охватила нас, все мечтали о доме, о близкой встрече с родителями. Но наши мечты сбылись нескоро. На Дальнем Востоке нас ждала новая война — с милитаристской Японией.

Приехали мы на границу с Маньчжурией, на станцию Оловянная. 9 августа часть вступила в бой в составе Забайкальского фронта. Преодолевая упорное сопротивление противника, наши войска освободили города Хайлар, Чанчунь, Харбин. На подступах к Харбину меня тяжело ранило.

Демобилизовалась я в декабре 1945 г. Вернулась в родную деревню. Вскоре вышла замуж за своего бывшего одноклассника Петра Павловича Сидорова. Он тоже прошел всю войну, был ранен, стал инвалидом. Демобилизовался раньше меня и написал: «Я тебя жду». Петр Павлович работал директором Хозанкинской семилетней школы.

После войны я закончила кооперативный техникум, до пенсии работала заведующей сельским магазином. Из наград имею орден Отечественной войны II степени, медали «За взятие Будапешта», «За победу над Германией», «За победу над Японией».

МАРТЫШКИН Дмитрий Леонтьевич (1922–1970). Рядовой, УФ.

МАРТЫШКИН Михаил Николаевич (1924–1963). Сержант.

МАРТЫШКИН Порфирий Андреевич, род. 1911. Сержант, Кал. Ф.

МАРТЫШКИН Яков Ермолаевич (1909–1983). Сержант, стрелок 930 сп.

МЕРЗЛАЙКИН Владимир Николаевич, род. 1920. Сержант, ЦФ.

МЕРЗЛАЙКИН Никита Николаевич, род. 1913. 3 отд. д. НКВД.

МИДАКОВ Федор Павлович (1911–1990). Рядовой, кавалерист 114 кп.

МИКУШКИН Иван Дмитриевич, род. 1907. Рядовой, ЗФ.

МИХАТАЙКИН Алексей Александрович (1907–1981). Рядовой, стрелок 981 сп.

МИХАТАЙКИН Алексей Иванович (1914–1995). Мл. сержант, НКВД.

МИХАТАЙКИН Алексей Иванович (1919–1991). Ст. сержант, 96 сп.

МИХАТАЙКИН Григорий Иванович, род. 1902. Рядовой, снайпер 11 мехбр.

МИХАТАЙКИН Егор Иванович (1902–1994). Рядовой, стрелок 1104 сп.

МИХАТАЙКИН Константин Михайлович, род. 1901. Рядовой, стрелок 375 сп.

МИХАТАЙКИН Матвей Иванович (1892–1970). Рядовой, ЗФ.

МИХАТАЙКИН Семен Семенович (1910–1972). Старшина, 110 сп.

МИХАТАЙКИН Яков Дмитриевич (1925–1972). Сержант, писарь.

МОТОРИН Александр Васильевич (1925–1989). Ст. сержант, ДВФ.

МОТОРИН Иван Васильевич (1912–1985). Рядовой, 42 отд. огнем. р.

НАУМОВ Илья Петрович (1921–2000). Рядовой, ЗФ.

НЕМЦЕВ Алексей Гаврилович (1914–1988). Сержант, 16 мсбр.

НЕМЦЕВ Андрей Гаврилович (1903–1976). Рядовой, стрелок 398 сп.

НЕМЦЕВ Иван Гаврилович (1890–1979). Рядовой, ЗФ.

НЕМЦЕВ Иван Иванович (1918–1978). Рядовой, лин. надсмотрщик.

НЕМЦЕВ Петр Гаврилович (1910–1966). Рядовой, БФ.

НЕМЦЕВ Прокопий Михайлович (1895–1980). Рядовой, ЛФ.

НЕМЦЕВ Федор Николаевич (1914–1969). Рядовой, СЗФ.

НЕМЦЕВА Ефросия Ларионовна (1923–1981). Рядовая, ЗФ.

ОГУРЦОВ Петр Петрович, род. 1908. Рядовой, сп.

ОГУРЦОВ Платон Петрович (1912–1981). Рядовой, 564 сп.

ПЕТРОВА Вера Михайловна, род. 1922. 101 об ВНОС.

ПОРФИРЬЕВ Григорий Николаевич (1926–1980). Рядовой, 37 сп 56 сд.

ПОРФИРЬЕВ Дмитрий Трифонович, род. 1906. Рядовой.

ПОРФИРЬЕВ Егор Васильевич (1895–1972). Рядовой.

ПОРФИРЬЕВ Лука Николаевич (1909–1992). Рядовой, УФ.

ПОРФИРЬЕВ Николай Тимофеевич (1903–1988). Ефрейтор, 3 морбр.

ПОРФИРЬЕВ Петр Николаевич (1918–2002). Ст. сержант, стрелок 550 сп.

ПОРФИРЬЕВ Сидор Николаевич (1906–1984). Рядовой, 33891 сп.

ПРОХОРОВ Николай Андреевич (1917–1983). Рядовой, 140 сд.

ПУДОВ Иван Терентьевич, род. 1892. Рядовой.

РЫБАКОВ Петр Иванович (1911–1986). Рядовой, ЗФ.

САВДЕРКИН Николай Александрович (1911–1976). Рядовой, 225 п. НКВД.

СИДОРОВ Виталий Федорович, род. 1927. Рядовой.

СИДОРОВ Петр Павлович (1922–1994). Сержант, писарь 359 зап. сп.

ФИЛИППОВ Александр Николаевич, род. 1894. Рядовой.

ФИЛИППОВ Иван Александрович, род. 1923. Сержант.

ФИЛИППОВ Никифор Николаевич, род. 1904. Рядовой.

ХРИСАНОВ Георгий Иванович (1913–1989). Лейтенант, КФ.

ХРИСАНОВ Федор Семенович (1910–1980). Мл. сержант.

ЧАРЛАНОВ Василий Васильевич, род. 1903. Рядовой.

ЭЗЕНКИН Яков Антонович, род. 1911. Рядовой.

д. ХВАДУКАСЫ

АРТЮШКИН Василий Митрофанович (1911–1991). Рядовой, 1082 сп. Ранен.

АРТЮШКИН Егор Митрофанович (1908–1983). Рядовой, п/п 7991.

АРТЮШКИН Илья Николаевич (1925–1975). Ефрейтор, 117 отд. пулаб.

АРТЮШКИН Николай Кириллович (1922–1999). Рядовой, 359 зсп. Ранен.

АРХИПОВ Василий Митрофанович (1911–1969). Рядовой, стрелок 89 сп. Ранен.

БОГАТНАЕВ Андрей Егорович, род. 1915. Рядовой, 9 сп.

БОГАТНАЕВ Иван Егорович (1924–1982). Мл. сержант.

БОГАТНАЕВ Николай Егорович (1913–1988). Ефрейтор, авторазведчик 124 отд. тп. Ранен.

БОГАТНАЕВ Степан Алексеевич (1919–1999). Рядовой, стрелок 282 сп.

ЖУРАВЛЕВ Иван Васильевич (1914–1991). Капитан, 147 отд. ар, ЗФ, БФ, Заб. Ф. Ранен.

ЖУРАВЛЕВ Иван Дмитриевич (1926–1978). Рядовой.

ЖУРАВЛЕВ Николай Николаевич (1922–2001). Сержант, 256 кп. Ранен.

КИРКИН Николай Дмитриевич (1914–1982). Сержант, 273 озд, УФ.

КОЗЛОВ Егор Алексеевич (1913–1985). Рядовой, пулеметчик 202 особ. сп, БФ.

КОЗЛОВ Павел Алексеевич, род. 1906. Сержант, СЗФ.

КРЫЖАЙКИН Григорий Иванович (1914–1965). Рядовой, сапер 220 минб.

КСЕНОФОНТОВ Алексей Егорович (1916–1976). Рядовой, 21 гв. сд, ПФ. Дважды ранен.

КСЕНОФОНТОВ Гаврил Егорович (1924–1989). Сержант, 173 сд, УФ. Контужен.

КУЗЬМИН Петр Семенович (1921–1982). Рядовой, 1097 сп 1321 д., БФ.

Комбат в атаку вел бойцов

Иван Васильевич Журавлев родился в д. Хвадукасы в 1914 г. Окончил неполную среднюю школу, комвуз в Чебоксарах. Работал секретарем, председателем Тарабайского сельсовета, председателем колхоза «Авангард». Участвовал в советско-финляндской войне в 1939 г.

На Великую Отечественную войну Иван Васильевич ушел в августе 1941 г. Воевал на Западном, 3-м Белорусском фронтах. Командовал батальоном на Забайкальском фронте в битве с милитаристской Японией. Был ранен, контужен. За отвагу и мужество награжден орденами Красного Знамени, Отечественной войны I степени, Александра Невского, Красной Звезды, медалями.

Из наградного листа на капитана Журавлева Ивана Васильевича, командира батальона 45-го полка 17-й гвардейской стрелковой дивизии:

«В бою 14 августа 1945 г. за главный опорный пункт – высоту 755 на территории Маньчжурии батальон под командованием тов. Журавлева, преодолевая огневое сопротивление противника, стремительным броском ворвался на высоту и в рукопашной схватке уничтожил более 30 японских солдат и захватил 23 солдата и 1 артиллерийскую батарею.

Находясь в цепи батальона, тов. Журавлев воодушевлял своих подчиненных на выполнение поставленной задачи. Действовал смело и решительно.

Командир полка гвардии подполковник *Губарь*».

Приказом командующего 39-й армией, прославленного героя Сталинграда генерал-полковника И.И. Людникова от 10 сентября 1945 г. гвардии капитан И.В. Журавлев награжден орденом Красного Знамени.

После войны И.В. Журавлев работал председателем, заместителем председателя колхоза «Искра». Умер в 1991 г.

МАКАШКИН Иван Илларионович (1924–1993). Ст. сержант, ЮЗФ.

МАКАШКИН Илларион Степанович (1900–1989). Рядовой, стрелок 1095 сп.

МИДЕЙКИН Алексей Никифорович (1925–1998). Ст. сержант, УФ.

МИДЕЙКИН Иван Николаевич (1926–1979). Сержант, ПФ.

МИДЕЙКИН Михаил Макарович, род. 1926. Рядовой, 1126 сп.

МИДЕЙКИН Осип Александрович, род. 1901. Рядовой.

МУЗЯКОВ Андрей Прокопьевич (1926–2002). Рядовой, стрелок 359 зап. сп.

МУЗЯКОВ Василий Михайлович (1926–2001). Мл. сержант, УФ.

МУЗЯКОВ Егор Васильевич (1899–1969). Рядовой, стрелок 340 сп.

МУЗЯКОВ Иван Прокопьевич (1919–1982). Сержант, 535 сп.

МУЗЯКОВ Николай Прокопьевич (1918–1980). Сержант, командир сп.

МУЗЯКОВ Петр Петрович, род. 1920. Рядовой, 16 минд.

НИКОЛАЕВ Александр Александрович (1924–1997). Рядовой, ЛФ.

ПАВЛОВ Кирилл Кириллович, род. 1908. Сержант.

ПРОХОРОВ Андрей Егорович, род. 1916. Сержант.

ПРОХОРОВ Ефим Александрович, род. 1908. Рядовой, Харьковский 1842 полк.

ПРОХОРОВ Михаил Егорович, род. 1919. Рядовой.

РОМАНОВ Дмитрий Иванович (1926–1982). Сержант, ПФ.

РОМАНОВ Егор Михайлович, род. 1909. Рядовой.

РОМАНОВ Иван Яковлевич (1901–1975). Рядовой, стрелок 104 сп.

РОМАНОВ Илья Иванович (1920–1979). Ст. сержант, ПФ.

РОМАНОВ Михаил Иванович, род. 1924. Ефрейтор.

РОМАНОВ Михаил Филимонович, род. 1912. Рядовой.

РОМАНОВ Николай Андреевич, род. 1907. Рядовой.

РОМАНОВ Федор Павлович (1926–1980). Сержант, Кал. Ф.

СОЛДАТКИН Николай Петрович, род. 1910. Старшина, 33 арм. 774 сп.

СОРОКИН Николай Петрович (1925–1990). Рядовой, 48 гв. див., БФ.

ТИМОФЕЕВ Валентин Филимонович, род. 1927. Ст. сержант.

ТИМОФЕЕВ Иван Никитович, род. 1919. Рядовой, 87 спп.

ФЕДОТОВ Василий Васильевич, род. 1917. Мл. сержант.

ФЕДОТОВ Григорий Васильевич, род. 1911. Рядовой, 128 сп.

ФЕДОТОВ Петр Ильич (1902–1970). Рядовой.

ФЕДОТОВ Степан Спиридонович, род. 1920. Рядовой, ЮФ.

ФЕДОТОВ Федор Александрович (1914–1971). Рядовой.

ШАРОНОВ Николай Андреевич, род. 1900. Рядовой.

ШАРОНОВ Николай Леонтьевич (1909–1969). Рядовой.

ШЕСТЕРНЯКОВ Алексей Иванович, род. 1899. Рядовой.

ШЕСТЕРНЯКОВ Иван Константинович, род. 1926. Рядовой.

ШЕСТЕРНЯКОВ Михаил Иванович (1925–1982). Рядовой, ПФ.

ШЕСТЕРНЯКОВ Михаил Константинович (1911–1992). Рядовой, Кал. Ф.

ШЕСТЕРНЯКОВ Семен Семенович, род. 1906. Рядовой.

ШЕСТЕРНЯКОВ Терентий Харитонович (1905–1979). Рядовой, См. Ф.

ШЕСТЕРНЯКОВ Федор Харитонович (1919–2002). Сержант.

ШУДЕРКИН Иван Ильич (1919–1975). Мл. сержант.

ШУДЕРКИН Илья Ильич, род. 1905. Рядовой, Кал. Ф.

ЯРУСОВ Иван Иванович, род. 1903. Рядовой, 107 сп.

ЯРУСОВ Иван Сидорович, род. 1902. Сержант, Кал. Ф.

ЯРУСОВ Федор Спиридонович (1908–1986). Сержант.

д. ХИРЛУКАСЫ

АЛИВАНКИН Григорий Алексеевич (1914–1990). Рядовой, 98 отд. минд. Ранен.

АРБУЗОВ Иван Ксенофонтович, род. 1912. Рядовой, стрелок 350 сп. Ранен.

АРБУЗОВ Николай Васильевич, род. 1893. Рядовой.

АРБУЗОВ Спиридон Ксенофонтович (1901–1991). Рядовой.

АРТЮШКИН Иван Николаевич (1918–1981). Рядовой.

АСТАФЬЕВ Александр Егорович (1922–1974). Рядовой, 683 сп. Ранен.

АСТАФЬЕВ Алексей Григорьевич (1912–1969). Рядовой, 328 отд. пулаб.

АСТАФЬЕВ Дмитрий Иванович (1916–1973). Рядовой, стрелок 1030 сп. Ранен.

АСТАФЬЕВ Иван Васильевич, род. 1913. Рядовой.

АСТАФЬЕВ Сергей Андреевич, род. 1912. Рядовой, стрелок 350 сп.

АСТАФЬЕВА Ольга Ивановна, род. 1920. Рядовая.

ВАСЯНКИН Кирилл Федорович (1902–1960). Рядовой.

ВАСЯНКИН Михаил Александрович (1923–1985). Рядовой, 139 иптап. Ранен.

ВОРОНЦОВ Андрей Егорович, род. 1902. Ст. сержант. Ранен.

ГАДЕНКИН Дмитрий Николаевич, род. 1918. Сержант.

ГЕРАСЬКИН Андрей Иванович (1912–2000). Мл. сержант, ЗФ.

ГЕРАСЬКИН Василий Иванович, род. 1915. Рядовой, стрелок 214 сп, Кал. Ф. Ранен.

ГЕРАСЬКИН Егор Иванович (1910–1984). Рядовой, стрелок 681 сп. Ранен.

ГЕРАСЬКИН Ефим Иванович, род. 1908. Сержант.

ГЕРАСЬКИН Илья Иванович, род. 1902. Рядовой, 141 сд, ЗФ.

ДАГАКОВ Семен Егорович, род. 1902.

ДОЛГОВ Василий Васильевич (1895–1987). Рядовой.

ДОЛГОВ Василий Николаевич (1919–1996).

ДОЛМАТОВ Василий Николаевич (1917–1990). Рядовой, 230 гап, 3-й УФ.

ЕФРЕМОВ Григорий Михайлович, род. 1921. Рядовой.

ЖИЖАЙКИН Николай Илларионович, род. 1907. Рядовой.

ИВАНОВ Иван Романович (1909–1980). Рядовой, 681 сп 133 сд. Ранен.

ИВАНОВ Семен Романович (1901–1971). Рядовой, стрелок 51 сп.

ИЛЮШКИН Александр Иванович, род. 1924. Рядовой.

ИЛЮШКИН Андрей Иванович (1914–1985). Сержант, авиамеханик 159 иавп.

ИЛЮШКИН Василий Иванович (1917–1985). Ст. сержант, ком. отдел. 43 кп 12 кд. Ранен.

ИЛЮШКИН Григорий Иванович (1911–1986). Рядовой, стрелок 339 зап. сп, ЛФ. Ранен.

ИЛЮШКИН Илья Павлович, род. 1916. Рядовой.

ИЛЮШКИН Петр Константинович (1922–2003). Ефрейтор, 50 арм. загр. отряд, ПФ.

ИЛЮШКИН Прокопий Николаевич (1911–1984). Рядовой, 82 гв. обс, Дон. Ф.

КАЗАКОВ Александр Иванович, род. 1924. Мл. сержант, 229 гв. ап. Ранен.

КАЗАКОВ Захар Дмитриевич, род. 1899. Рядовой, стрелок 22 сп.

КАЗАКОВ Николай Захарович (1925–1983). Ефрейтор, 1136 ап, ДВФ.

КАЗЫНКИН Александр Ильич, род. 1922. Рядовой, ЗФ.

КАЗЫНКИН Александр Павлович, род. 1914. Рядовой.

КАЗЫНКИН Алексей Захарович. Рядовой.

КАЗЫНКИН Андрей Андреевич, род. 1911. Рядовой, стрелок 277 сп.

КАЗЫНКИН Василий Емельянович, род. 1915. Майор.

КАЗЫНКИН Илья Андреевич, род. 1902. Рядовой, ЛФ.

КАЗЫНКИН Константин Михайлович, род. 1907. Рядовой, КФ.

КАЗЫНКИН Михаил Емельянович.

КАЗЫНКИН Михаил Ильич, род. 1909. Рядовой.

КАЗЫНКИН Петр Владимирович, род. 1919. Рядовой, СЗФ.

КАЗЫНКИН Роман Захарович (1915–1956). Рядовой.

КАЛЬМАТКИН Петр Архипович (1903–1976). Ст. сержант, 70 п. 24 гв. д., УФ.

КАЛЬМАТКИН Петр Матвеевич (1914–1966). Ст. сержант, СЗФ.

КАЛЬМАТКИН Петр Яковлевич (1906–1969). Рядовой, стрелок, УФ. Ранен.

КОНИСТАРКИН Павел Иванович (1908–1969). Рядовой, КФ.

КРАСНОВ Герман Федорович (1925–1983). Рядовой, 56 тминбр.

КРАСНОВ Николай Федорович, род. 1914. Рядовой, стрелок сп, БФ.

КРАСНОВ Семен Егорович, род. 1901. Рядовой, стрелок сп войск НКВД.

КРЫЦОВКИН Александр Васильевич, род. 1927. Рядовой, ЗФ.

КРЫЦОВКИН Михаил Алексеевич, род. 1901. Рядовой, стрелок 170 сп.

КРЫЦОВКИН Павел Семенович (1908–1972). Рядовой, УФ, БФ.

КРЫЦОВКИН Петр Семенович (1915–2002). Рядовой, 133 отд. тб, 19 сд. Ранен.

КУЗНЕЦОВ Александр Петрович, род. 1924. Рядовой, УФ.

КУЗНЕЦОВ Анисим Иванович (1904–1962). Рядовой, пулеметчик, ЗФ.

КУЗНЕЦОВ Арсентий Николаевич, род. 1925.

КУЗНЕЦОВ Григорий Арсентьевич (1906–2001). Ст. сержант, 1326 стр, 2-й БФ. Ранен.

КУЗНЕЦОВ Михаил Арсентьевич (1913–1986). Рядовой, минометчик сп, ЛФ.

КУЗНЕЦОВ Николай Николаевич, род. 1910. Рядовой, стрелок 359 сп.

КУКУШКИН Анатолий Семенович, род. 1924. Рядовой.

КУКУШКИН Сергей Петрович, род. 1906. Рядовой.

КУЛИКОВ Иван Осипович, род. 1922.

ЛИСАЕВ Иван Николаевич (1913–1976). Рядовой, кавалерист 1 гв. отд. уч. див., УФ.

ЛИСАЕВ Леонид Николаевич, род. 1919. Сержант.

ЛИСАЕВ Прокопий Николаевич, род. 1910. Рядовой, 811 сп, ВФ.

ЛИСАЕВ Федор Спиридонович (1913–1985). Рядовой, 932 сп, ЗФ.

ЛИСАЕВ Фрол Николаевич, род. 1902. Рядовой.

ЛИСАЕВ Яков Иванович, род. 1905. Рядовой, 391 отд. пулаб, БФ.

МЕДВЕДЕВ Иван Андреевич, род. 1914. Рядовой.

МЕДВЕДЕВ Михаил Петрович, род. 1920. Рядовой.

МЕДВЕДЕВ Федор Иванович (1925–1988). Ефрейтор, ДВФ.

МЕРКИТАШКИН Тимофей Романович (1912–1984). Сержант, УФ.

МИДЕЙКИН Иван Николаевич, род. 1911. Рядовой.

МИРОНОВ Григорий Васильевич, род. 1915. Ст. сержант.

МИРОНОВ Петр Васильевич (1911–1989). Рядовой, 578 ап.

МИРОНОВ Петр Иванович, род. 1901. Рядовой.

МИРОНОВ Петр Иванович (1905–1975). Рядовой, ЦФ.

МОЛЯКОВ Михаил Петрович (1910–1996). Сержант, УФ.

МОРОЗОВ Петр Дмитриевич (1918–1972). Мл. сержант, ЗФ.

ОРДЯКОВ Александр Николаевич (1915–1980). Старшина, Кал. Ф.

ОРДЯКОВ Андрей Емельянович, род. 1916. Рядовой.

ОРДЯКОВ Андрей Филиппович, род. 1909. Рядовой.

ОРДЯКОВ Макар Емельянович (1914–1988). Рядовой, 436 сп.

ОРДЯКОВ Михаил Иустинович (1903–1980). Рядовой.

ОРДЯКОВ Петр Иустинович (1897–1966). Рядовой.

ОРДЯКОВ Петр Филиппович, род. 1920. Рядовой, ДВФ.

ОРДЯКОВ Порфирий Иванович, род. 1917. Сержант, БФ.

ПИГИЛЬДИН Василий Михайлович (1924–1990). Рядовой, ЗФ.

ПИГИЛЬДИН Иван Дмитриевич (1907–1973). Рядовой.

ПИГИЛЬДИН Иван Михайлович, род. 1925. Рядовой.

ПИГИЛЬДИН Петр Порфирьевич (1923–2000). Ст. лейтенант, ЮЗФ.

ПИГИЛЬДИН Порфирий Алексеевич (1894–1960). Рядовой.

ПУДОВ Игнатий Ксенофонтович (1906–1972). Рядовой.

ПУДОВ Михаил Владимирович, род. 1926. Рядовой, 46 сп.

САМЫЛКИН Андрей Ефимович, род. 1916. Рядовой.

СОРОКИН Архип Архипович, род. 1901. Рядовой, 798 сп.

СЯТРАЙКИН Иван Степанович, род. 1923. Рядовой, УФ.

ТЕГЕРЛИН Александр Семенович (1898–1970). Рядовой, стрелок сп.

ТЕГЕРЛИН Иван Васильевич, род. 1886. Рядовой.

ТЕГЕРЛИН Михаил Яковлевич, род. 1908. Сержант.

ТЕГЕРЛИН Тихон Захарович (1904–1999). Рядовой, Ст. Ф.

ФЕДОРОВ Дмитрий Михайлович (1926–1980). Рядовой, ДВФ.

ЧЕМАШКИН Александр Ефимович, род. 1920. Сержант.

ЧЕМАШКИН Гаврил Александрович (1924–1992). Рядовой.

ЧЕМАШКИН Иван Ильич (1905–1972). Рядовой.

ЧЕРНОМОРКИН Гаврил Кузьмич (1924–1995). Рядовой, Ст. Ф.

ЧЕРНОМОРКИН Николай Кузьмич (1925–1985). Мл. сержант, ДВФ.

ЧЕРНОНОСОВ Александр Ильич (1911–1986). Рядовой.

ЧЕРНОНОСОВ Александр Павлович, род. 1916. Рядовой.

ЧЕРНОНОСОВ Алексей Ильич (1899–1963). Рядовой, 57 псб.

ЧЕРНОНОСОВ Василий Ильич, род. 1919. Рядовой.

ЧЕРНОНОСОВ Егор Петрович (1921–1998). УФ.

ЧЕРНОНОСОВ Михаил Александрович (1894–1976). Рядовой.

ЧЕРНОНОСОВ Сергей Ильич (1908–1993). Рядовой.

ЧЕРНОНОСОВ Федор Ильич (1894–1972). Рядовой.

ЧЕРНОНОСОВА Анна Александровна (1925–2000). Рядовая.

ЧУЧАКОВ Егор Арсентьевич, род. 1903. Рядовой, 10 сп.

ЧУЧАКОВ Иван Николаевич (1919–1989). Сержант.

ЧУЧАКОВ Федор Андреевич, род. 1898. Рядовой.

ЧУЧАКОВ Федор Ильич, род. 1915. Ефрейтор, УФ.

ЧУЧАКОВ Филипп Савельевич (1915–2004). Ефрейтор, УФ.

ШУСЬКИН Иван Михайлович, род. 1907. Рядовой.

ШУСЬКИН Михаил Федорович (1913–1969). Рядовой.

ШУСЬКИН Павел Петрович, род. 1919. Рядовой.

ЯГУНКИН Николай Петрович, род. 1913. Сержант, УФ.

ЯГУНКИН Николай Яковлевич (1901–1971). Рядовой.

ЯГУНКИН Петр Николаевич, род. 1924. Рядовой, ЗФ.

ЯСКОВКИН Александр Константинович, род. 1914. Рядовой.

Питеркинская сельская администрация

д. ПИТЕРКИНО

АГАШКИН Илья Ефграфович (1910–1970). Рядовой, сп. Ранен.

АЛЕКСАНДРОВ Тимофей Миронович (1906–1959). Сержант, мсп. Ранен.

АЛИКОВ Андрей Павлович (1899–1972). Рядовой. Ранен.

АЛИКОВ Илья Васильевич (1918–1979). Рядовой, ад, 2-й УФ. Ранен.

АНТОНОВ Александр Акимович, род. 1927. Сержант, сп.

АРТЕМЬЕВ Николай Иванович, род. 1924. Рядовой.

АРТЕМЬЕВ Прокопий Андреевич (1904–1993). Рядовой, отд. полк, 2-й УФ. Ранен.

АРХИПОВ Лука Васильевич (1898–1954). Рядовой, сп, ЗФ. Дважды ранен.

БОГАТКИН Захар Егорович (1912–1968). Ст. сержант, сд. Ранен.

БОРИСОВ Виктор Кириллович (1927–1996). Рядовой, сп.

БЫКОВ Андрей Федорович (1915–1971). Рядовой, олбс. Дважды ранен.

БЫКОВ Никифор Федорович, род. 1913. Рядовой.

БЫКОВ Федор Семенович (1911–1993). Рядовой, сп, Кал. Ф. Ранен.

ВАЗИН Александр Михайлович (1925–1991). Ст. лейтенант, 1-й УФ.

ВАЗИН Герасим Михайлович (1921–1970). Рядовой. Ранен.

ВАЗИН Игнатий Григорьевич (1912–1998). Рядовой, стройбат.

ВАЗИН Михаил Степанович (1927–1985). Рядовой, ср.

ВАХЛАЧЕВ Иван Осипович, род. 1910. Рядовой, шофер. Ранен.

ВАХТЕРОВ Владимир Романович (1892–1955). Рядовой.

ВАХТЕРОВ Иван Романович (1901–1958). Рядовой.

ВАХТЕРОВ Илларион Федорович (1914–1980). Рядовой, Кал. Ф. Ранен.

ВАХТЕРОВ Николай Иванович (1924–1997). Ст. сержант, сп, ПФ. Дважды ранен.

ВАХТЕРОВ Яков Романович (1905–1962). Рядовой, сп. Ранен.

ВАШУРКИН Федор Ильич, род. 1904. Рядовой, сп. Ранен.

ВАШУРКИН Явлампий Николаевич, род. 1924. Рядовой.

ВОЛКОВ Герасим Фролович (1905–1963). Рядовой, сп.

ВОЛКОВ Евдоким Фролович (1907–1984). Рядовой, сп, СЗФ. Ранен.

ВОЛКОВ Иван Васильевич (1906–1985). Рядовой, сп, ЛФ. Ранен.

ВОЛКОВ Иван Яковлевич (1909–1969). Рядовой, сп, БФ. Ранен.

ВОРОБЬЕВ Юлиан Васильевич (1924–2001). Рядовой.

ВОРОБЬЕВА Евдокия Федоровна (1923–1998). Рядовая.

ГАВРИЛОВ Василий Константинович (1916–1981). Лейтенант, тб, ЛФ. Ранен.

ГАВРИЛОВ Василий Федорович, род. 1923. Ст. лейтенант, сбр, БФ.

ГАВРИЛОВ Егор Григорьевич (1916–1996). Старшина, войска НКВД.

ГАВРИЛОВ Иван Иванович, род. 1907. Рядовой. Ранен.

ГАВРИЛОВ Николай Константинович, род. 1919. Рядовой, ПАХ, сп.

ГАВРИЛОВ Степан Федорович, род. 1926. Рядовой, войска НКВД.

ГРИГОРЬЕВ Павел Андреевич, род. 1911. Мл. сержант, рб.

ДАНИЛОВ Андрей Иванович (1906–1983). Рядовой, сп. Ранен.

ДАНИЛОВ Михаил Иванович (1901–1949). Рядовой.

ДАНИЛОВ Порфирий Ефимович (1900–1993). Рядовой, сп, ЮЗФ. Ранен.

ЕРМОЛАЕВ Алексей Васильевич (1898–1943). Рядовой. Ранен.

ЕРМОЛАЕВ Василий Андреевич (1920–1998). Рядовой, погранотряд войск НКВД.

ЕРМОЛАЕВ Степан Харитонович, род. 1899. Ранен.

ИВАНОВ Семен Николаевич (1925–1972). Рядовой.

ИВАНОВ Федор Николаевич (1913–1994). Сержант, зап. сп.

ИНЕДЕРКИН Василий Андреевич (1907–1954). Рядовой, конная арт.

КОЖЕВНИКОВ Андрей Федорович, род. 1907. Рядовой, об. Ранен.

КОЖЕВНИКОВ Петр Федорович, род. 1910. Рядовой.

КОЗЛОВ Ефрем Семенович, род. 1918. Ранен.

КОЗЛОВ Иван Федорович (1908–1984). Рядовой, сп, ЮЗФ. Ранен.

КОНИСТАРКИН Ефим Николаевич (1898–1958).

КОНИСТАРКИН Михаил Ефимович, род. 1925. Рядовой, сд. Ранен.

КОНИСТАРКИН Степан Ефимович, род. 1917. Ст. сержант, зап. сп.

КОРАКОВ Петр Алексеевич (1905–1989). Рядовой, отд. сп, УФ. Ранен.

КОТЯКОВ Тимофей Павлович, род. 1920. Сержант, сд, Кал. Ф. Ранен.

КРАСНОВ Алексей Иванович, род. 1926. Рядовой, п. кон. войск НКВД.

КРАСНОВ Герасим Григорьевич (1901–1974). Рядовой, сп, ЗФ.

КРАСНОПЕРОВ Петр Николаевич (1918–1981). Старшина, Моск. Краснознам. див.

КРЫЛЬЦОВ Иван Дмитриевич, род. 1910. Рядовой, сп. Ранен.

КУЗЬМИН Василий Николаевич, род. 1907. Рядовой, сд.

КУЛИВАНОВ Егор Филиппович (1903–1979). Рядовой, пулб, Кал. Ф. Ранен.

МАГАСЬКИН Никифор Васильевич (1918–1949). Рядовой. Контужен.

МАЙОРОВ Георгий Матвеевич (1914–1967). Рядовой, сд, ЛФ. Ранен.

МАКОМОВ Александр Васильевич, род. 1927. Старшина, уч. сп.

МАКОМОВ Николай Иванович (1896–1978). Мл. сержант, лаб, 2-й УФ.

МАКСЕЙКИН Арсентий Иванович (1914–1985). Рядовой, особ. гв. сд. Ранен.

МАКСЕЙКИН Иван Васильевич (1919–1995). Мл. сержант.

МАКСЮТКИН Иван Александрович, род. 1924. Сержант, минп, ВФ.

МАКСЮТКИН Тимофей Миронович, род. 1906. Рядовой.

МАМУТКИН Николай Васильевич (1923–1982). Рядовой, сп, КФ. Ранен.

МАСЛЕННИКОВ Иван Иванович.

МАТЮШКИН Афанасий Дмитриевич (1924–1953).

МАТЮШКИН Константин Петрович (1912–1978). Рядовой, иптап, Вор. Ф. Ранен.

МАТЮШКИН Петр Никифорович (1910–1982). Ефрейтор, зенап, КФ.

МЕДВЕДЕВ Алексей Иванович (1905–1974). Рядовой, стрелок сп. Ранен.

МЕДВЕДЕВ Иван Яковлевич (1908–1960). Рядовой, повар.

МИДУШКИН Владимир Фролович, род. 1918.

МИДУШКИН Филипп Ефимович (1910–1969). Рядовой, сп.

МИТРОФАНОВ Егор Сидорович (1907–1987). Рядовой, сп. Ранен.

МИТРОФАНОВ Иван Егорович (1924–1981). Рядовой, сп, Ст. Ф. Ранен.

МИТРОФАНОВ Михаил Иванович, род. 1925. Рядовой, ипатп, ДВФ.

МИХУТКИН Алексей Гордеевич, род. 1925. Рядовой, разведчик гап. Ранен.

МИХУТКИН Василий Тимофеевич (1917–1977). Ст. лейтенант, ТОФ, ДВФ.

МИХУТКИН Иван Гордеевич (1899–1971). Рядовой, сп. Ранен.

МИХУТКИН Николай Васильевич (1903–1985). Рядовой, сп.

МИХУТКИН Николай Петрович, род. 1914. Рядовой, сп, 1-й БФ.

МИХУТКИН Николай Тимофеевич (1923–1979). Сержант, 2-й УФ. Ранен.

МИХУТКИНА Мария Семеновна (1922–1999). Рядовая, отд. б-н.

МОДАШКИН Алексей Николаевич (1924–1986). Рядовой, автоматчик сп.

МОЖАЙКИН Александр Алексеевич, род. 1912. Рядовой, иптбр, Вор. Ф. Ранен.

МОИСЕЕВ Петр Никитович, род. 1924. Рядовой, мотоциклист пшп.

МУТЕЙКИН Андрей Григорьевич, род. 1914. Рядовой, лбс, Степ. Ф.

МУТЕЙКИН Николай Филимонович (1924–1995). Рядовой, отд. ад, ДВФ.

НЕМЕШКИН Иван Николаевич (1902–1959). Сержант, зам. политрука сп. Ранен.

ОХЛИВАНКИН Иван Николаевич (1924–1960).

ОХЛИВАНКИН Петр Николаевич, род. 1918. Сержант.

ПАДЮКОВ Андрей Михайлович (1924–2002). Рядовой, сп.

ПАДЮКОВ Гаврил Иванович (1908–1990). Рядовой, БФ. Ранен.

ПАДЮКОВ Михаил Антонович (1925–1970). Мл. лейтенант, тбр, ДВФ.

ПАДЮКОВ Николай Петрович (1924–1998). Рядовой, отд. инж.-дес. р., ДВФ.

ПАТРИКЕЕВ Федор Алексеевич (1923–1976). Рядовой, сп, Кал. Ф. Ранен.

ПЕТРОВ Григорий Михайлович, род. 1924. Мл. лейтенант.

РОМАНОВ Петр Иванович (1924–1996). Рядовой, гап. Ранен.

САЛАЙКИН Александр Петрович (1927–1992). Рядовой, уч. сп, войска НКВД.

САЛАЙКИН Василий Петрович (1909–1975). Рядовой, сп, ЦФ.

САЛАЙКИН Петр Никитович (1904–1968). Рядовой.

САМЫЛКИН Петр Федорович (1914–1991). Рядовой, сп, ЦФ. Ранен.

САМЫЛКИН Сергей Федорович (1915–1974). Мл. сержант, сп, Кал. Ф. Ранен.

СЕРГЕЕВ Илья Павлович (1923–1994). Рядовой, сп, 1-й УФ. Ранен.

СЕРГЕЕВ Николай Петрович (1925–1987). Рядовой, параш. п., стрелок. Ранен.

СОЛОВЬЕВ Владимир Николаевич (1925–1965). Сержант, тд, ДВФ.

СОЛОВЬЕВ Николай Иванович (1900–1962). Рядовой, отд. р. охраны.

СТЕПАНОВ Афанасий Прокопьевич (1915–1978). Рядовой, сп, ЮЗФ. Ранен.

СТЕПАНОВ Максим Прокопьевич (1918–1990). Лейтенант, иптд, ПФ. Ранен.

СТЕПАНОВ Сергей Дмитриевич, род. 1911. Рядовой, сапер сп.

СУДАКОВ Алексей Ефремович (1914–1971). Лейтенант.

СУДАКОВ Василий Михайлович, род. 1927. Сержант, стрелок сп.

СУДАКОВ Михаил Ефремович (1905–1983). Рядовой, отд. раб. б-н.

СУДАКОВ Петр Семенович (1926–1960).

СУДАКОВ Семен Петрович (1897–1962). Рядовой, сп, ЗФ. Дважды ранен.

СЯДАЙКИН Иван Ильич (1923–1981). Ст. сержант, отд. раб. б-н.

СЯДАЙКИН Павел Ильич, род. 1906. Рядовой, отд. трр.

СЯДАЙКИН Федор Васильевич (1925–1975). Рядовой, иптап, 1-й УФ.

СЯДАЙКИН Яков Иванович, род. 1911. Ст. сержант, олбс. Ранен.

СЯКАЕВ Андрей Прокопьевич, род. 1927. Сержант.

СЯТРАЙКИН Василий Егорович (1926–1969). Матрос.

СЯТРАЙКИН Георгий Сергеевич (1914–1975). Ст. лейтенант. Ранен.

СЯТРАЙКИН Иван Степанович, род. 1923. Рядовой, сп. Ранен.

СЯТРАЙКИН Иван Егорович (1925–1958). Рядовой.

СЯТРАЙКИН Павел Сергеевич (1906–1986). Рядовой, иптап, ПФ. Ранен.

ТИПЧАКОВСКИЙ Михаил Алексеевич (1924–1976). Рядовой, сп, ЛФ. Ранен.

ТИХОНОВ Петр Васильевич (1911–1980). Сержант, тп, ЮЗФ.

ТОНЕЙКИН Иван Семенович (1921–1959). Рядовой.

ТОНЕЙКИН Матвей Семенович (1914–1967). Рядовой, стрелок сп. Ранен.

УТРИВАНОВ Григорий Матвеевич (1914–1993). Рядовой, мсп.

ФИЛИППОВ Афанасий Фролович (1915–1987). Рядовой.

ФИЛИППОВ Гаврил Никифорович (1911–1980). Рядовой, отд. огнемет. б-н. Ранен.

ФИЛИППОВ Иван Андреевич (1907–1989). Рядовой, шофер бхз.

ФИЛИППОВ Михаил Андреевич (1924–1965). Матрос.

ФИЛИППОВ Михаил Фролович, род. 1926. Сержант, стрелок зап. сп.

ФОНДЕРКИН Андрей Алексеевич (1919–1960). Рядовой.

ФОНДЕРКИН Василий Никитович (1906–1946). Рядовой. Ранен.

ФОНДЕРКИН Иван Данилович (1911–1948). Рядовой. Ранен.

ФОНДЕРКИН Михаил Алексеевич, род. 1918. Рядовой.

ФОНДЕРКИН Михаил Данилович (1921–1982). Рядовой.

ФОНДЕРКИН Степан Кузьмич (1912–1992). Сержант, ком. орудия сп, 1-й УФ.

ХОРАЙКИН Василий Николаевич, род. 1910. Рядовой, отд. уд. бр., ЛФ. Ранен.

ХОРАЙКИН Иван Ильич, род. 1920. Старшина, гап.

ХОРАЙКИН Степан Ильич (1924–1974). Рядовой, сбр, 2-й УФ. Ранен.

ХОРАСЬКИН Андрей Васильевич, род. 1903. Рядовой, сд. Ранен.

ЧАМАЙКИН Петр Иванович.

ЧАМАЙКИН Платон Тимофеевич, род. 1902. Рядовой.

ЧЕРНОВ Петр Леонтьевич (1923–1961). Рядовой.

ЧОБАЙКИН Андрей Матвеевич (1919–1995). Рядовой, особ. пулб, ЮЗФ. Ранен.

ЧОБАЙКИН Василий Степанович (1922–1986). Ст. лейтенант, ап, Заб. Ф. Ранен.

ЧУГУНОВ Михаил Сергеевич, род. 1925. Рядовой, телефонист отд. тбр.

ШУЛАЕВ Андрей Иванович (1903–1954). Сержант, зап. ап.

ШУЛАЕВ Тимофей Андреевич. Рядовой.

ЭЛЕМЕНКИН Валериан Иванович, род. 1924. Мл. лейтенант, комвзвода 1231 сп 371 сд, БФ. Дважды ранен.

ЭЛЕМЕНКИН Михаил Михайлович (1897–1974). Рядовой, сб, Кал. Ф.

ЭЛЕМЕНКИНА Надежда Михайловна, род. 1923. Рядовая, 3-й БФ.

ЯРУСКИН Герасим Петрович (1908–1993). Рядовой, сп, Кал. Ф. Ранен.

д. ВИШЕНЕРЫ

АНТОНОВ Иван Иванович (1913–1989). Сержант, санинструктор вббр.

АНТОНОВ Иван Осипович (1924–1987). Рядовой, сп, ВФ. Ранен.

АХТЕРКИН Михаил Семенович, род. 1924. Рядовой, тбр, БФ. Ранен.

БРОНЮКОВ Иван Федорович, род. 1910. Рядовой, сп. Ранен.

ГАВРИЛОВ Степан Кузьмич (1926–1996). Рядовой, зап. сп.

ГЛУХОВ Алексей Петрович (1922–1989). Рядовой, сп. Ранен.

ДОЛГОВ Родион Архипович (1908–1984). Рядовой, сп, СЗФ. Ранен.

КАПРАЛОВ Павел Иванович, род. 1924. Рядовой, сп. Ранен.

КНЯЗЬКОВ Дмитрий Николаевич, род. 1904. Рядовой, гв. кбр, ЮФ. Ранен.

КОРЧАГИН Александр Ефимович (1901–1976). Рядовой.

МАКСЕЙКИН Фрол Иванович. Рядовой. Ранен.

18. Заказ № К-5143.

МИДУШКИН Егор Максимович (1921–1999). Рядовой, сп, 3-й БФ. Ранен.

МИХОПАРОВ Иван Михайлович (1924–2003). Сержант, гап.

МИХОПАРОВ Илья Николаевич (1924–1982). Рядовой, отбр.

ПАДЮКОВ Николай Дмитриевич (1923–1961). Рядовой, вдбр, ЗФ. Ранен.

СТОЖАРОВ Федот Федорович, род. 1917. Рядовой, сп, ЗФ. Ранен.

СЯТРАЙКИН Дмитрий Петрович, род. 1911. Рядовой, стрелок сп. Ранен.

ЯКОВЛЕВ Степан Георгиевич (1894–1969). Рядовой.

ЯРУСКИН Федор Тарасович (1896–1980). Рядовой, ап, 1-й БФ. Ранен.

ЯРУСКИН Яков Тарасович (1894–1978). Рядовой, отд. дор. стр. Ранен.

д. КУБЯШИ

АРХИПОВ Архип Ефимович (1903–1984). Рядовой, обс, ПФ.

АРХИПОВ Корнил Тарасович (1917–1955). Рядовой.

БАЛАБАНОВ Яков Николаевич (1911–1999). Рядовой, сп, ЗФ. Дважды ранен.

БЕЛОВ Сергей Кузьмич (1904–1978). Сержант, ап, 2-й УФ. Ранен.

БЛИНОВ Петр Илларионович (1906–1988). Рядовой, сп.

ВЕРЕВКИН Михаил Владимирович (1920–1990). Ст. лейтенант, сп, 1-й УФ. Ранен.

ВЕРЕВКИН Николай Владимирович (1926–1993). Рядовой, п. НКВД.

ЕЖЕЕВ Алексей Архипович, род. 1909. Капитан, сд, 1-й БФ.

ЕЖЕЕВ Андрей Семенович, род. 1925. Рядовой.

ЕЖЕЕВ Иван Матвеевич, род. 1924. Рядовой, тк, ЮЗФ. Ранен.

ЕЖЕЕВ Константин Михайлович (1912–1977). Рядовой.

ЖЕЛЕЗНОВ Иван Дмитриевич (1907–1958). Рядовой. Ранен.

ИВАНОВ Александр Михайлович (1926–1969). Рядовой, зап. сп. Контужен.

ИВАНОВ Василий Ефремович. Ефрейтор.

ИВАНОВ Иван Егорович (1914–2001). Мл. сержант.

КРИКОВ Сергей Константинович (1916–1999). Ефрейтор, 6 об ВНОС.

КРИКОВА Мария Григорьевна, род. 1920. Рядовая.

КУЗЮКОВ Андрей Дмитриевич (1908–1986). Рядовой, отд. бхз.

КУЗЮКОВ Иван Ермолаевич (1926–2000). Сержант, зап. сп.

МАЗУРКИН Аввакум Ефремович (1924–1981). Рядовой, сп, 3-й БФ.

МАКАРОВ Илья Васильевич (1927–1980). Рядовой, уч. сп.

МАРКОВ Василий Николаевич (1908–1985). Рядовой, сп. Ранен.

МЕДВЕДЕВ Василий Егорович (1905–1997). Рядовой, ап, СЗФ. Ранен.

МЕДВЕДЕВ Иван Ефремович (1922–1992). Рядовой, отд. лб, 3-й УФ. Ранен.

МЕДВЕДЕВ Семен Ефремович (1926–1998). Сержант, отд. тп, 3-й УФ.

МЕДВЕДЕВ Степан Егорович, род. 1909. Рядовой, опс.

МИХОПАРОВ Алексей Семенович (1912–1976). Рядовой, рвра.

МИХОПАРОВ Иван Никифорович (1927–1996). Рядовой, уч. сп.

МИХОПАРОВ Николай Никифорович (1911–1989). Сержант, мехбр, 1-й УФ. Ранен.

МИХОПАРОВ Николай Петрович, род. 1919. Рядовой.

МИХОПАРОВ Семен Семенович (1916–1994). Рядовой, шофер ап, БФ.

МИХУТКИН Михаил Гордеевич (1912–1998). Рядовой, опмб.

НИКИТИНА Агафья Михайловна, род. 1917. Рядовая.

НИКИФОРОВ Иван Ильич (1910–1983). Рядовой.

НИКИФОРОВ Иван Никифорович (1910–1982). Рядовой, гв. полк, Кал. Ф. Ранен.

ОГОНЬКОВ Григорий Кириллович, род. 1925. Мл. сержант, разведчик зенап, минп.

ОГОНЬКОВ Кирилл Петрович, род. 1902. Рядовой, сп.

ОГОНЬКОВА Мария Петровна, род. 1923. Рядовая.

ПЕРЕПЕЛКИН Павел Михайлович (1912–1984). Старшина, тп. Ранен.

ПОЛЯКОВ Роман Иванович (1915–1983). Ст. лейтенант, ЗФ. Ранен.

ПОПОВ Максим Михайлович (1901–1957). Рядовой, сп, ЗФ. Ранен.

СОРОКИН Владимир Павлович, род. 1927. Рядовой, стрелок сп. Ранен.

ШУРБИН Прокопий Петрович (1889–1974). Рядовой.

ЭЗЕНКИН Степан Егорович (1893–1981). Рядовой.

д. ХОРАБЫР

АНДРЕЕВ Иван Иванович (1919–1981). Рядовой, сд. Ранен.

АРТЕМЬЕВ Василий Герасимович, род. 1924. Рядовой, пмб, ДВФ.

АРТЕМЬЕВ Егор Степанович (1915–1996). Рядовой, зенап.

АРТЕМЬЕВ Леонид Тимофеевич, род. 1927. Рядовой, учеб. ап.

АРТЕМЬЕВ Семен Степанович, род. 1913. Рядовой. Ранен.

ВАШТАЙКИН Матвей Матвеевич, род. 1926. Ефрейтор, стрелок окв.

ДАДЮКОВ Аврам Яковлевич (1924–1973). Сержант.

ДАДЮКОВ Борис Григорьевич (1925–1998). Сержант, зап. сп.

ДАДЮКОВ Виталий Сергеевич, род. 1927. Ст. сержант, учеб. сп.

ДАДЮКОВ Дмитрий Акимович (1914–1971). Сержант.

ДАДЮКОВ Ефим Николаевич (1908–1974). Рядовой, сп, ЛФ.

ДАДЮКОВ Максим Акимович (1902–1973). Рядовой, сп. Ранен.

ДАДЮКОВ Федор Николаевич, род. 1904. Рядовой, сп. Дважды ранен.

ДЕМЕНТЬЕВ Михаил Алексеевич (1927–1994). Ст. сержант, учеб. сд.

ДЕМЕНТЬЕВ Петр Яковлевич, род. 1925. Рядовой, ап, ВФ. Контужен.

ЕГОРОВ Григорий Николаевич (1924–1998). Рядовой, сп, ПФ. Ранен.

ЕГОРОВ Леонтий Гордеевич (1903–1962). Рядовой.

ЕРМЕЕВ Алексей Степанович (1914–1978). Рядовой, аэротех. п., ДВФ.

ЕРМЕЕВ Иван Степанович (1911–1995). Сержант, сп, УФ.

ЕРМЕЕВ Михаил Ильич (1923–1988). Рядовой, сп, Вор. Ф. Ранен.

КОРАКОВ Василий Алексеевич, род. 1926. Рядовой, зап. сп, отд. бат. НКВД.

МАКАРОВ Матвей Макарович (1899–1977). Рядовой, сп. Ранен.

МАРКЕЛОВ Иван Михайлович (1893–1982). Рядовой, минб, Бр. Ф. Ранен.

МАРКЕЛОВ Николай Иванович (1925–2000). Сержант, ап, 1-й УФ.

МАРКЕЛОВ Тихон Иванович (1909–1977). Рядовой.

МОКРОВ Иван Степанович (1895–1977). Рядовой.

ОСИПОВ Михаил Степанович (1903–1967). Рядовой, сп. Ранен.

ОСИПОВ Никонор Никитович, род. 1927. Рядовой, уч. сп.

ОСИПОВ Сергей Гордеевич (1916–1979). Рядовой, кп, ЗФ. Ранен.

ТРИФОНОВ Алексей Иванович, род. 1909. Рядовой, санитар. Ранен.

ТРИФОНОВ Петр Григорьевич (1904–1963). Рядовой, стрелок сп. Ранен.

ТРИФОНОВ Федор Григорьевич (1901–1964). Рядовой, ап.

ТРОФИМОВ Степан Андреевич (1910–1984). Лейтенант, сп, Бр. Ф. Ранен.

ФЕДОРОВ Иван Федорович (1924–2002). Ефрейтор, автоматчик сп, ЗФ. Ранен.

ФЕДОРОВ Илья Андреевич, род. 1925. Рядовой, ап, ДВФ.

ФЕДОРОВ Михаил Андреевич (1925–1975). Рядовой, иптап. Ранен.

ФЕДОРОВ Павел Никифорович, род. 1927. Рядовой, сп.

ФЕДОРОВА Надежда Никифоровна (1923–2002). Ефрейтор, регулировщик сп, ЮЗФ.

ХОРЧКОВ Антон Васильевич (1904–1974). Рядовой.

ЧУБАЙКИН Павел Петрович (1897–1976). Рядовой, стрелок сп.

ЯРЫЛКИН Владимир Яковлевич (1914–1971). Рядовой.

Староатайская сельская администрация

д. СТАРЫЕ АТАИ

АБРАМОВ Данил Петрович (1912–1967). Рядовой, 51мсбр. Ранен.

АКСАКОВ Иван Михайлович (1912–1972). Рядовой, 569 сп. Ранен.

АКСАКОВ Петр Михайлович (1908–1964). Рядовой, 78 зап. сп.

АКСАКОВ Федот Никифорович (1922–1993). Рядовой, 359 зап. сп. Ранен.

БАНДАКОВ Петр Алексеевич (1901–1984). Рядовой, 25 сп.

БОРИСОВ Данил Николаевич (1922–1981). Рядовой, 944 гв. сп, ВФ. Ранен.

ВАСИЛЬЕВ Андрей Васильевич (1914–1993). Рядовой, 81 сп.

ВАСИЛЬЕВ Павел Васильевич (1918–1996). Старшина, 1210 гв. ап, ЛФ.

ГРИГОРЬЕВ Никифор Григорьевич (1911–1992). Рядовой, 474 зап. ап.

ДАНИЛОВ Николай Васильевич, род. 1924. Ефрейтор, 113 сбр.

ДМИТРИЕВ Петр Николаевич (1903–1979). Сержант, 455, 556 зенап.

ДОЛГОВ Михаил Степанович (1903–1977). Рядовой, 354 ап.

ЕФИМОВ Леонтий Иванович (1905–1978). Рядовой, 53 сп, 205 зап. сп. Ранен.

ЗАХАРОВ Григорий Игнатьевич (1902–1965). Рядовой, 159 сп, 20 мсп.

ЗАХАРОВ Мирон Васильевич (1913–1985). Рядовой, 448 сп.

ИВАНОВ Виссарион Степанович (1924–1985). Рядовой, 783 сп.

ИВАНОВ Георгий Иванович (1904–1984). Рядовой, 154 исд. Ранен.

ИВАНОВ Михаил Герасимович, род. 1913. Рядовой, 500 олб. Ранен.

ИВАНОВ Николай Петрович (1913–1982). Рядовой, 81 сп.

ИВАНОВ Тимофей Архипович (1901–1963). Сержант, 366 отд. сапб.

ИОНОВ Михаил Григорьевич (1909–1978). Рядовой, 1257 сп.

КАДЕМЕЙКИН Григорий Петрович (1924–1979). Рядовой, 146 гв. сп.

КАДЕМЕЙКИН Яков Васильевич (1902–1969). Рядовой, 1345 сп.

КАССИРОВ Алексей Сергеевич (1908–1964). Рядовой, 851 сп.

КУЗНЕЦОВ Григорий Матвеевич (1910–1983). Рядовой, 124 отд. сбр. Ранен.

МАЛАМАЙКИН Федор Павлович (1905–1977). Рядовой, 637 сп.

МАТВЕЕВ Сергей Виссарионович (1911–1965). Сержант, 454 мсб. Ранен.

МИХУТКИН Иван Григорьевич (1924–1983). Рядовой, 103 сп. Ранен.

МОЛОТОВ Герман Алексеевич (1925–1994). Ефрейтор, 156 зап. сп, 251 абн, ДВФ.

МОРОЗОВ Леонтий Захарович (1922–1985). Рядовой, 417, 530 сп, 200 зап. сп. Ранен.

ОГАНДЕРКИН Александр Васильевич, род. 1924. Рядовой, 6 мсбр. Ранен.

ОГАНДЕРКИН Иван Степанович (1915–1973). Рядовой, 56 минп, 47 гв. сп.

ОСИПОВ Анисим Осипович (1904–1967). Рядовой, 363 сп.

ПАВЛОВ Филимон Терентьевич (1924–1996). Ефрейтор, 121 сп. Ранен.

ПАНДАКОВ Григорий Петрович, род. 1924. Рядовой, 44 сп, 50 сбн.

ПЕТРЕЙКИН Федор Иванович (1898–1968). Рядовой, 700 сп.

РЯБИНИН Петр Иванович (1918–1982). Рядовой, 383, 251 сп. Ранен.

РЯБИНИН Филипп Иванович (1915–1980). Старшина, 10 зап. сп.

СЕЛИВЕСТРОВ Григорий Никитич (1922–1997). Ефрейтор, 30 зап. сп, 124 пулб. Ранен.

СИМУШКОВ Иван Селивестрович (1916–1986). Мл. сержант, ком. отдел. 31 сп. Ранен.

УЛИСОВ Емельян Ильич (1905–1987). Рядовой, 886 сп.

ФИЛИППОВ Тихон Семенович (1913–1983). Рядовой, 21 ап, 212 сп. Ранен.

ЯКОВЛЕВ Василий Яковлевич (1904–1971). Рядовой, 732 сп.

д. АКТАШИ

АЛЕКСАНДРОВ Максим Александрович (1907–1976). Рядовой, 130 сапп. Ранен.

АЛЕКСЕЕВ Архип Алексеевич (1913–1981). Рядовой, 328 опулб.

ИВАНОВ Никита Никифорович (1924–2003). Рядовой, 952 сп, 268 сд, ЛФ. Ранен.

ИВАНОВ Никифор Иванович (1913–1984). Рядовой, 58 зап. сп.

ИЛЬИН Лазарь Осипович (1916–1976). Рядовой, 26 минб.

КУЗЬМИН Николай Григорьевич (1919–1994). Ст. сержант, 270 БАО, ЗФ.

МАКСИМОВ Никандр Максимович (1914–1983). Рядовой, 783 сп, 359 зап. сп.

НИКИТИН Андрей Никитич (1921–1976). Мл. сержант, 95 ап, 348 пулб. Ранен.

СТЕПАНОВ Андрей Степанович (1910–1983). Рядовой, 232, 84 сп.

д. КОШЛАУШИ

АЛЕКСАНДРОВ Алексей Александрович (1920–1977). Рядовой, 103 сп, 50 сб.

АНДРЕЕВ Николай Макарович (1898–1948). Рядовой, 165 сп. Ранен.

АРКАДЬЕВ Степан Григорьевич (1914–1988). Мл. лейтенант, 560 сп, ЮЗФ.

ВАСИЛЬЕВ Василий Сергеевич (1905–1986). Рядовой, 53 сп.

ВАСИЛЬЕВ Василий Сергеевич (1915–1982). Рядовой, 851сп.

ВАСИЛЬЕВ Григорий Илларионович (1904–1995). Рядовой, 95 сп, СФ. Ранен.

ГЕРАСИМОВ Николай Герасимович (1904–1973). Рядовой, 25 сп.

ГРИГОРЬЕВ Василий Максимович (1923–2000). Ефрейтор, 359 зап. сп, 479 сп, ЗФ. Ранен.

ГРИГОРЬЕВ Федор Максимович (1903–1976). Рядовой, 353 зап. сп.

ЕВДОКИМОВ Петр Евдокимович (1913–1978). Рядовой, 48 сп. Ранен.

В блокадном Ленинграде

Парень из д. Акташи Никита Иванов был призван на фронт в сентябре 1942 г. Рядовой пулеметчик 952-го стрелкового полка 268-й стрелковой дивизии храбро сражался в блокадном Ленинграде и 14 февраля 1943 г. получил тяжелое ранение в правую руку. Даже после пятимесячного лечения в госпитале не смог вернуться в строй, хотя Никита Никифорович рвался в бой. Домой вернулся инвалидом. Его грудь украшали заслуженные награды: орден Славы III степени, медаль «За отвагу» и др. Но не мог он сидеть дома без дела. Около 40 лет трудился счетоводом колхоза, бухгалтером и начальником ВУС сельсовета. С супругой Софией вырастили четырех сыновей.

Никита Никифорович Иванов умер 17 мая 2003 г. Он оставил о себе на родной земле добрую память.

ЕЛЬЦОВ Николай Андреевич (1926–1993). Рядовой, 359 зап. сп, 63 гв. сп, 1-й БФ. Ранен.

КАТЕЙКИН Иван Григорьевич (1903–1987). Рядовой, 183 гв. минбр.

МАДЮШКИН Гордей Федорович (1916–2003). Капитан, 14 гв. минп, ЗФ. Ранен.

МИТРОФАНОВ Никандр Митрофанович (1916–2002). Ефрейтор, 37 погранп, 9 мсп.

МИТРОФАНОВ Петр Митрофанович (1909–1991). Рядовой, 1288 сп, 17 отд. сбр. Ранен.

НИКИТИН Павел Ефимович (1906–1964). Рядовой, 130 сбр. Ранен.

НИКИТИН Павел Никитич (1906–1973). Рядовой, 95 зап. сп.

ПЕТРОВ Андрей Александрович (1922–1997). Рядовой, ком. отдел. 222 зап. сп, 286 сп, ДВФ.

СЕРГЕЕВ Иван Степанович (1899–1970). Рядовой, 58 сапбр. Ранен.

д. КУЗНЕЧНАЯ

БРОМБИН Федот Лукич (1914–1968). Рядовой, 77 об ВНОС, 214 зенап, 969 ап.

ГОРДЕЕВ Емельян Гордеевич (1915–1987). Рядовой, 81 сп, 823 зап. сп.

ДИМИТРИЕВ Александр Димитриевич (1924–2000). Рядовой, 359 сп. Ранен.

ЕГОРОВ Андриан Егорович (1912–1985). Рядовой, 1229 сп. Ранен.

КОКАРЕВ Семен Васильевич (1907–1954). Рядовой, 85 сп, 1337 ап.

КРНАКОВ Федот Иванович, род. 1914. Рядовой, 260 сб. Ранен.

КУМАШКИН Дмитрий Николаевич (1907–1957). Рядовой, 359 зап. сп.

КУМАШКИН Илья Александрович (1925–1987). Рядовой, 139 зап. сп.

МАТВЕЕВ Иван Матвеевич (1912–1978). Рядовой, 588 сп. Ранен.

МОРОЗОВ Павел Николаевич (1926–1989). Рядовой, 359 сп.

СТЕПАНОВ Андрей Степанович (1909–1984). Рядовой, 366 сапб. Ранен.

ТИМОФЕЕВ Матвей Тимофеевич (1893–1977). Рядовой, 196 отд. сп. Ранен.

ТИМОФЕЕВ Михаил Архипович (1910–1974). Рядовой, 45 сп, 2 мсп.

ТОЛСТОВ Илья Терентьевич (1894–1978). Рядовой, 448 сп, ЗФ.

ФИЛИППОВ Филипп Федорович (1911–1960). Матрос, 450 бмп.

ЯРОНГОВ Алексей Яковлевич (1911–1977). Мл. сержант, 344 медсб, 390 сп. Ранен.

д. НОВЫЕ АТАИ

АНДРЕЕВ Федор Прокопьевич (1905–1984). Рядовой, 886 сапбр, 217 гв. сапб.

АРДВЕНЬЕВ Андрей Ильич (1913–1993). Мл. лейтенант, 364 сп, 12 тп, КФ. Ранен, контужен.

ГРИГОРЬЕВСКИЙ Никон Андрианович (1923–2002). Ст. лейтенант, 57 гв. минб, СФ.

ГРИГОРЬЕВСКАЯ Зинаида Георгиевна, род. 1923. Рядовая, ПВО, СФ.

ЕМЕЛЬЯНОВ Василий Александрович (1907–1976). Рядовой, 20 пултр. Ранен.

ЕРМАКОВ Михаил Ермолаевич (1909–1983). Рядовой, 354 ап, 500 аб. Ранен.

ИВАНОВ Сергей Семенович (1900–1964). Рядовой, 433 сп, 85 зап. сп. Ранен.

ИЖЕТНИКОВ Александр Иванович, род. 1920. Рядовой, 133 сп, 2-й УФ. Ранен.

ИЖЕТНИКОВ Владимир Степанович (1920–1984). Сержант, 3 сп, 114 БАО.

ИЖЕТНИКОВА Клавдия Гавриловна, род. 1923. Рядовая, 269 автоматная р., ЗФ. Ранена.

ИЖЕТНИКОВА Мария Ильинична, род. 1919. Старшина 2 ст., 15 БПЛ, СФл. Ранена.

ИЛЬИН Макар Осипович (1924–1982). Рядовой, 44 гв. сп, ЛФ. Контужен.

КАРПОВ Александр Кириллович (1908–1975). Рядовой, 81 сп.

КАРПОВ Семен Кириллович (1901–1971). Сержант, 1095, 165 сп.

ЛЕРМОНТОВ Федор Михайлович (1902–1991). Рядовой, 363 сп.

ЛУКИН Андрей Николаевич (1918–2003). Мл. сержант, 1318 ап, 2-й УФ.

ЛУПОВ Иван Федорович (1925–1987). Рядовой, 338, 159 сп.

МАКСИМОВ Михаил Герасимович (1923–1991). Рядовой, 359 сп, Ст. Ф. Ранен.

МАРТЫНОВ Александр Егорович (1910–1973). Рядовой, 136 минбр. Ранен.

МАТВЕЕВ Сергей Матвеевич (1902–1963). Рядовой, 156 сп, 482 ап.

МОИСЕЕВ Иван Кузьмич (1913–1980). Рядовой, ком. отдел. 66 сп, 43 ап.

МОИСЕЕВ Михаил Кузьмич (1915–1962). Рядовой, 44 сп.

МОИСЕЕВ Федор Андреевич (1914–1997). Сержант, 140 пулбн, 2-й УФ.

ПАВЛОВ Егор Павлович (1911–1962). Ефрейтор, 390 отд. сбр.

ПАНДАКОВ Григорий Васильевич (1908–1963). Ст. сержант, 512 ап.

РОЗАНОВ Яков Андреевич (1911–1961). Рядовой, 89 сп. Ранен.

РЫГАЛОВ Артемий Михайлович (1900–1965). Рядовой, 770 обс.

САМСОНОВ Василий Иванович (1908–1984). Рядовой, 256 отд. сбн, 407, 692 сп, 2-й БФ. Ранен.

СЕВРЮГИН Петр Иванович (1919–1985). Рядовой, 69 ап, 25 помб. Ранен.

СЕЛИВЕСТРОВ Федор Николаевич (1901–1961). Рядовой, 204 зап. сп.

СТЕПАНОВ Михаил Кузьмич (1904–1962). Ефрейтор, 16 мсб, 607 ап.

СТЕПАНОВ Николай Ильич (1907–1987). Рядовой, 1 сп, 1-й УФ. Ранен.

СУДУХИН Григорий Михайлович (1910–1978). Ефрейтор, 275 ап, 97 абр, 2-й БФ.

СЮТКИН Василий Семенович (1918–1991). Старшина, 81 сп, 1-й УФ.

ТУЙЗАРОВ Иван Михайлович (1912–1983). Рядовой, 41 сп, СКФ. Ранен.

ФЕДОРОВ Андрей Федорович (1901–1972). Рядовой, 363 зап. сп.

ФЕДОТОВ Василий Федотович (1910–1969). Рядовой, 10 зап. сп. Ранен.

ХАРИТОНОВ Алексей Данилович (1912–1994). Рядовой, 252 сп, ЛФ. Ранен.

ЧЕРНОВ Зиновий Федорович (1921–1984). Рядовой, 256 ап, 696 сп.

ЯДАРИНКИН Евтихий Григорьевич (1922–2000). Рядовой, 100 гв. арп, 212 ап.

д. РУССКИЕ АТАИ

АРМАЙКИН Алексей Васильевич (1904–1983). Рядовой, 406 сп, ЛФ.

АРМАЙКИН Василий Андреевич (1908–1986). Рядовой, 572 ап, ЗФ.

АРМАЙКИН Георгий Федорович (1909–1981). Рядовой, 92 зап. сп.

АРСЕНКИН Александр Ильич (1920–1982). Рядовой, 18 оиб, 1594 оип.

БРАЗЮТКИН Семен Трофимович (1900–1993). Рядовой, 55 сп, ЗФ. Контужен.

ВАСИЛЬЕВ Василий Васильевич (1916–1999). Сержант, 163 сд. Ранен.

ВАСИЛЬЕВ Гордей Васильевич (1920–1999). Рядовой, 3 автп, 11 БВ.

ВЛАСОВ Александр Михайлович (1899–1971). Рядовой, 363 зап. сп.

ВЛАСОВ Алексей Алексеевич (1908–1980). Рядовой, 92 зап. сп.

ВЛАСОВ Дмитрий Васильевич (1920–1990). Лейтенант, 530 сп, ЮЗФ. Ранен.

ВЛАСОВ Сергей Васильевич (1918–1980). Рядовой, 292 сп. Ранен.

ГОРДЕЕВ Федор Тимофеевич (1907–1973). Рядовой, 69 ап. Ранен.

ГРИГОРЬЕВ Тимофей Григорьевич (1904–1962). Рядовой, 31 гв. минбр, 1 гв.ап.

КАЛАШНИКОВ Александр Егорович, род. 1927. Мл. сержант, 54 сп, 1027 ап, 37 гв.

КАЛАШНИКОВ Алексей Васильевич (1902–1967). Рядовой, 358 зап. сп, 326 сп. Ранен.

КАЛАШНИКОВ Егор Васильевич (1899–1963). Рядовой, 745 зап. сп, 383 сп. Ранен.

КАЛАШНИКОВ Николай Егорович (1926–2001). Рядовой, 359 зап. сп.

КАПИТОНОВ Дмитрий Павлович (1921–1994). Рядовой, 718 сп. Ранен.

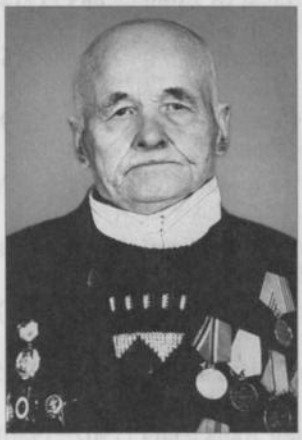

Василий Тимофеевич Токарев

Родился в 1919 г. в д. Чербай. До призыва в армию работал учеником телеграфиста в городском узле связи в Чебоксарах. Осенью 1940 г. направлен в 541-й стрелковый полк, дислоцировавшийся в г. Ленинакан Армянской ССР, где служил в пулеметном взводе. В августе 1941 г. их полк перебросили на Западный фронт, затем на Сталинградский фронт. Сержант Токарев участвовал в сражениях под Воронежем, Сталинградом, в составе 2-го Ураинского фронта в освобождении Лево- и Правобережной Украины, Чехословакии. Войну закончил на территории Германии. За мужество и стойкость, проявленные в боях, награжден орденом Красной Звезды, медалями «За отвагу» (дважды), «За боевые заслуги», «За оборону Сталинграда» и др.

После войны служил в Венгрии. Демобилизовался в 1947 г. Работал в родном колхозе кладовщиком, бригадиром, заместителем председателя колхоза, секретарем парторганизации. Вместе с супругой Христинией Гордеевной вырастили и воспитали 10 детей.

КОНДАКОВ Илья Ефимович, род. 1917. Ефрейтор, 61 сбр, 11, 46 сп.

КОНДАКОВ Павел Ефимович (1903–1989). Рядовой, 2 ап, 354 адн.

КОНДАКОВ Роман Ефимович (1908–1971). Рядовой, 250, 167 зенап.

КРЫЛОВ Семен Васильевич (1918–1990). Рядовой, 144 гв. сб. Ранен.

КРЫЛОВ Яков Васильевич (1909–1983). Рядовой, 569 сп, 154 сб.

КУЗИН Иван Степанович (1904–1976). Сержант, 138 птп, 1-й УФ. Ранен.

КУЗИН Павел Степанович (1910–1988). Рядовой, 823 зап. сп.

КУЗИН Трофим Алексеевич (1902–1964). Рядовой, 533 гв. минб, 93 гв. минп.

МАРИНИН Дмитрий Федорович (1910–1993). Ст. сержант, 270 сп. Ранен.

МИХЕЕВ Алексей Михеевич (1900–1983). Рядовой, 139 зап. сп, 146 сб.

МОЛОДЕЙКИН Виктор Евдокимович, род. 1922. Рядовой, 564 сп, Вор. Ф. Ранен.

НОВИКОВ Александр Егорович (1900–1989). Рядовой, 1095 сп, Кал. Ф. Ранен.

НОВИКОВ Алексей Васильевич (1922–1981). Рядовой, 981 отд. ск, 25 орп. Ранен.

НОВИКОВ Алексей Михайлович (1916–1986). Сержант, 660 БАО. Ранен.

НОВИКОВ Афанасий Иванович (1921–1988). Рядовой, 36 сп. Ранен.

НОВИКОВ Дмитрий Алексеевич (1911–1975). Рядовой, 364 минп, 500 абр. Ранен.

НОВИКОВ Дмитрий Максимович, род. 1921. Рядовой, 696 сп, 256 ап. Ранен.

НОВИКОВ Леонид Иванович (1906–1976). Рядовой.

НОВИКОВ Николай Дмитриевич (1911–1986). Ст. сержант, ком. отдел. 833 тср, 638 олбс.

РЕУТОВ Николай Иванович (1923–1994). Сержант, 5, 10 гв. сп. Ранен.

СЕМЕНОВ Федор Андреевич (1915–1981). Рядовой, 838 сп, 198 гв. сп. Ранен.

СИДОРОВ Иван Федорович, род. 1922. Рядовой, 9 зап. сп, 2 гв. сп.

СМИРНОВ Александр Иванович (1925–1982). Рядовой, 157 гв. сп, БФ. Ранен.

ШЕСТОПАЛОВ Гаврил Григорьевич (1905–1966). Мл. сержант, ком. отдел. 886 сапп, 217 гв. сап.

ШЕСТОПАЛОВ Денис Иванович (1915–1982). Рядовой, 42 минбн, 194 зап. сп. Ранен.

ШЕСТОПАЛОВ Никита Григорьевич (1907–1977). Рядовой, 736 ап.

д. ЧЕРБАЙ

БАРАНОВ Алексей Федорович (1903–1975). Рядовой, 353 сп, 227 сапб.

БАРАНОВ Василий Николаевич (1919–1979). Рядовой, 551 сп, 32 сб, 23 сбр. Ранен.

БАРАНОВ Данил Николаевич (1914–1976). Рядовой, 1285 сп, ЗФ. Ранен.

БОРИСОВА Христиния Игнатьевна (1923–1983). Рядовая, 3 минр.

ВАСИЛЬЕВ Иван Васильевич (1901–1977). Рядовой, 95 зап. сп, 241 зап. сб.

ГРИГОРЬЕВ Никифор Григорьевич (1911–1974). Рядовой, 116 сп, 206 зап. сп.

ДАНИЛОВ Герасим Димитриевич (1912–1981). Рядовой, 31 гв. сп. Ранен.

ДАШКОВ Герасим Дмитриевич (1912–1982). Рядовой, 31 мсбр.

ЕФИМОВ Герасим Федорович (1918–1988). Рядовой, 6 сп, УФ.

ИВАНОВ Василий Иванович (1904–1984). Рядовой, 53 сп, 205 зап. сп.

ИВАНОВ Павел Иванович (1916–1981). Рядовой, 25 сп, 35 гв. сп. Ранен.

МИХАЙЛОВ Андрей Михайлович (1901–1962). Рядовой, 1 особ. лыжб. Ранен.

НИКИФОРОВ Николай Васильевич (1912–1995). Рядовой, 59 сп. Ранен.

НИКОЛАЕВ Тимофей Николаевич (1911–1995). Рядовой, 194 зап. сп.

ПАВЛОВ Иван Павлович (1925–2002). Рядовой, 214 абр, ДВФ.

ПЕТРОВ Иван Петрович (1902–1962). Рядовой, 686 спб.

ПЕТРОВ Павел Иванович, род. 1925. Рядовой, 1 гв. тп.

РОМАНОВ Иван Романович (1915–1983). Рядовой, 23 ап, ЮЗФ. Ранен.

САВЕЛЬЕВ Александр Иванович (1925–1981). Рядовой, 35 зап. сп.

САВЕЛЬЕВ Иван Григорьевич (1925–1979). Рядовой, 35 зап. сп, 99 пулаб, 175 сбн.

СЕМЕНОВ Федор Иванович (1922–1991). Сержант, 37 минбн, 213 пулб.

ТОКАРЕВ Василий Тимофеевич, род. 1919. Сержант, 541 сп, 47 гв. сп, 2-й УФ. Ранен.

ФЕДОРОВ Алексей Федорович (1897–1974). Рядовой, 55 сп, 2-й УФ. Ранен.

д. ЯМАНЫ

АЛЕКСЕЕВ Степан Федорович (1907–1981). Рядовой, 732 сп.

АНТОНОВ Гаврил Николаевич (1915–1965). Рядовой, 698, 78 ап.

ГАВРИЛОВ Владимир Сергеевич (1925–1997). Рядовой, ком. отдел., 456 зап. сп, 160 гв. сб.

ГАВРИЛОВ Николай Иванович, род. 1918. Рядовой, 126 гв. ап.

ДАНИЛОВ Петр Михайлович, род. 1919. Рядовой, 73 сб, 866 сп, 363 ап. Ранен.

ДЕНИСОВ Виктор Митрофанович (1918–1984). Сержант, 242 сп.

ДЕРСТУГАНОВ Алексей Ермолаевич (1912–1980). Рядовой, 212 сп, 58 зап. сп.

ДЕРСТУГАНОВ Михаил Андреевич (1906–1965). Ст. сержант, 95 зап. сп, 241 отд. зап. сб. Ранен.

ДЕРСТУГАНОВ Сергей Михайлович (1899–1973). Рядовой, 57 отд. сбр. Ранен.

ИВАНОВ Мирон Андреевич (1914–1966). Рядовой, 81 сп. Ранен.

ИВАНОВ Николай Ефимович (1918–1985). Рядовой, 112 зап. сп, ВФ. Ранен.

КУСТИКОВ Андрей Антонович (1900–1978). Рядовой, 1199 сп.

КУСТИКОВ Сергей Николаевич (1907–1955). Рядовой, 359 зап. сп, 38 гв. мп.

КУСТИКОВ Степан Яковлевич (1902–1980). Рядовой, 55, 383 сп. Ранен.

МАЙОРОВ Алексей Никифорович (1910–1982). Рядовой, 232 сп. Ранен.

МАЙОРОВ Петр Ермолаевич (1904–1963). Рядовой, 1132 сп. Ранен.

МАЙОРОВ Тимофей Иванович (1924–1999). Матрос, 76 бмп, 266 тср.

МЕДВЕДЕВ Николай Иванович (1915–1979). Рядовой, 45 сп, 206 зап. сп, 2 мсп. Ранен.

МИРОНОВ Семен Иванович (1915–1991). Рядовой, 25 сп.

МИХЕЕВ Александр Алексеевич (1910–1980). Рядовой, 84 сп. Ранен.

МУЗЯКОВ Степан Яковлевич (1907–1965). Рядовой, 736 ап.

НИКОЛАЕВ Николай Алексеевич (1925–1996). Рядовой, 120 зап. сп, 138 сп. Ранен.

ПАВЛОВ Алексей Спиридонович (1910–1978). Рядовой, 732, 93 сп. Ранен.

РОМАНОВ Григорий Григорьевич (1924–1981). Сержант, 634 отд. сапб. Ранен.

РОМАНОВ Дмитрий Тимофеевич (1914–1996). Рядовой, 110 гв. сбн, 23 ап, ЮЗФ.

РОМАНОВ Николай Тимофеевич (1912–1984). Рядовой, 49 сп. Ранен.

САХАРОВ Мирон Павлович (1925–1965). Рядовой, 1191 сп, 587 минп. Ранен.

САХАРОВ Михаил Яковлевич (1907–1998). Рядовой, 157 гв. сп.

САХАРОВ Федор Иванович (1905–1988). Рядовой, 121 сп. Ранен.

СЕМЕНОВ Петр Гаврилович (1920–1948). Лейтенант, ком. сан. взвода 51 мехп.

СТЕПАНОВ Кузьма Степанович (1914–1976). Рядовой, 886 сапбр.

ТИМОФЕЕВ Герасим Тимофеевич (1903–1975). Рядовой, 49 сбн. Ранен.

Строил мосты и переправы

Илья Илларионович Иванов родился в д. Хозанкино в 1922 г. В 1940 г. окончил Ядринское педучилище и работал учителем в Калининском районе. Осенью того же года его призвали в армию. Служил на западной границе – во Львовской области – в 73-м мостостроительном батальоне.

Уже через несколько часов после начала Великой Отечественной войны их часть вступила в бой с фашистскими захватчиками. И. Иванов, как комсорг части, всегда был впереди: и в работе по сооружению мостов и переправ через водные преграды, и в боях с противником. «Особых подвигов я не совершал, – как-то скромно признался Илья Илларионович. – Но нам, мостостроителям, порой тоже приходилось нелегко. Мы старались делать свое дело достойно».

Войну рядовой Иванов закончил на подступах к Берлину. Его боевые заслуги отмечены орденом Отечественной войны II степени, медалями «За оборону Киева», «За победу над Германией» и др.

После окончания войны И.И. Иванов еще год служил в той же части в Германии. Демобилизовался в июне 1946 г. Работал в Красночетайском райкоме комсомола, учителем в школе, в Красночетайском лесхозе, последние двенадцать лет – лесничим Пандиковского лесничества. Награжден знаком «За сбережение и приумножение лесных богатств РСФСР».

ФЕДОТОВ Николай Семенович (1907–1973). Рядовой, 698, 78 ап.

ЩЕРБАКОВ Алексей Григорьевич, род. 1923. Рядовой, 80 бмп, СФл. Ранен.

Хозанкинская сельская администрация

д. ХОЗАНКИНО

ДАВЫДОВ Макар Порфирьевич. Рядовой, 4 гв. сп.

ДОЛГОВ Антон Семенович. Рядовой.

ДОЛГОВ Владимир Дмитриевич (1921–1959). Рядовой.

ДОЛГОВ Иосиф Васильевич (1895–1960). Рядовой.

ДОЛГОВ Петр Семенович. Рядовой.

ЕЙКОВ Александр Иванович (1904–1964). Рядовой, 1233 сп.

ЕЙКОВ Николай Иванович (1894–1959). Рядовой.

ИВАНОВ Василий Иванович (1922–1974). Рядовой, 16 мсбр.

ИВАНОВ Василий Иванович (1922–1974). Рядовой, 16 мсбр.

ИВАНОВ Илья Илларионович, род. 1922. Рядовой, 73 отд. мсб, ЮЗФ, 1-й УФ.

ИВАНОВ Михаил Николаевич (1924–1966). Рядовой, Ст. Ф.

КУДРЕЙКИН Леонид Никитич (1926–1985). Ефрейтор, 269 сп. Ранен.

КУДРЕЙКИН Михаил Романович (1902–1981). Рядовой, 1290 сп. Дважды ранен.

КУДРЕЙКИН Никита Романович (1905–1946). Рядовой, 1066 сп.

КУЗЬМИН Михаил Кузьмич (1926–1977). Сержант, 11 опс. Ранен.

МИРОНОВ Михаил Иванович (1906–1995). Рядовой, 161 гв. сп.

НАГОРОВ Авель Семенович (1926–1971). Сержант, 220 гв. сп.

НАГОРОВ Александр Георгиевич, род. 1923. Ефрейтор, БФ.

НАГОРОВ Иван Алексеевич (1893–1976). Рядовой, 79 п.

НАГОРОВ Иван Миронович (1915–1977). Ст. сержант.

НАГОРОВ Никита Алексеевич (1906–1965). Рядовой, 21 гв. сп.

Василий Герасимович Герасимов

Уроженец д. Верхнее Аккозино Василий Герасимович Герасимов на войну ушел в мае 1942 г. Вместе со своим 1075-м стрелковым полком прошагал по многим фронтовым дорогам: Сталинград, Орел, Брянск, Белоруссия, Прибалтика. Участвовал в трудных сражениях. Был ранен.

Заслужил медали «За отвагу», «За боевые заслуги» и другие знаки воинской доблести. Домой вернулся в 1947 г. Работал шофером, бригадиром тракторной бригады в Красночетайской МТС и в родном колхозе. За успехи в труде награжден орденом «Знак Почета», стал заслуженным механизатором Чувашской АССР.

НИКИТИН Иван Николаевич (1927–2001). Рядовой, УФ.

ОРЛОВ Иван Тимофеевич (1906–1973). Сержант.

ОРЛОВ Петр Тимофеевич (1910–1973). Мл. сержант, 27 гв. сп.

ПЕТРОВ Аврам Алексеевич (1909–1981). Рядовой, 285 сд. Дважды ранен.

ПЕТРОВ Никифор Петрович, род. 1897. Рядовой.

САТЛАЙКИН Виссарион Максимович, род. 1906. Рядовой.

САТЛАЙКИН Иван Максимович (1916–1948). Рядовой, 1287 сп.

СЕМЕНОВ Игнатий Макарович, род. 1892. Рядовой.

СЕМЕНОВ Родислав Филиппович, род. 1925. Рядовой, 359 зап. сп.

СЕРГЕЕВ Василий Тимофеевич (1923–1983). Ст. сержант, 835 рап. Дважды ранен.

СЕРГЕЕВ Тимофей Сергеевич (1898–1947). Рядовой.

СУНДРЯКОВ Иван Еремеевич (1905–1960). Рядовой, 176, 864 зенап.

СУНДРЯКОВ Николай Карпович (1918–1945). Рядовой, 87 сп, 29 сд, 10 А.

ТОЛСТОВ Борис Абрамович (1922–1997). Ст. лейтенант, 2-й БФ.

УТЕЙКИН Дмитрий Михайлович (1916–1997). Лейтенант, 1-й УФ. Трижды ранен.

УТЕЙКИН Спиридон Николаевич (1914–1997). Мл. сержант, 184 сп. Ранен.

ФЕДОТОВ Емельян Федорович (1923–1963). Сержант.

ФОМИН Степан Яковлевич (1901–1978). Рядовой, 73 об.

ШВЕЦОВ Илья Васильевич (1921–1965). Рядовой, УФ.

ЯКИМОВ Ермолай Абакумович (1921–1994). Рядовой, 81 отд. пулб. Дважды ранен.

ЯКОВЛЕВ Александр Карпович (1927–1994). Рядовой, 54 уч. сп.

ЯКОВЛЕВ Яков Федорович (1920–1991). Сержант, 97 отд. зенпулр.

д. ВЕРХНЕЕ АККОЗИНО

АБРАМОВ Василий Дмитриевич, род. 1899. Рядовой, 619 отд. р.

АБРАМОВ Порфирий Игнатович (1920–1988). Рядовой, 83 отд. пулб.

АНТОНОВ Карл Антонович (1925–1977). Рядовой, ДВФ.

БЕЛОВ Петр Тимофеевич, род. 1914. Рядовой.

БЕЛОВ Софроний Ильич (1918–1983). Сержант, 206 сп.

ВОЛКОВ Сергей Васильевич (1909–1980). Сержант, 53 гв. сп. Ранен.

ГАВРИЛОВ Иван Гаврилович (1905–1970). Рядовой, 113 сд. Ранен.

ГЕРАСИМОВ Василий Герасимович (1922–1999). Рядовой, 1075 сп. Ранен.

ГЕРАСИМОВ Петр Герасимович (1927–1996). Рядовой, 162 ап.

ГРАЧЕВ Иван Андреевич (1905–1977). Рядовой, 119 сп.

ГРИГОРЬЕВ Семен Григорьевич (1920–1997). Рядовой, 94 сп. Ранен.

ДАНИЛОВ Илья Дмитриевич, род. 1908. Мл. сержант, 409 сп. Дважды ранен.

Петр Тихонович Задонский

Петр Тихонович Задонский родился в 1926 г. в д. Верхнее Аккозино. С ранних лет трудился в колхозе.

В 1943 г. ушел на фронт. Рядовой 402-го стрелкового полка Задонский воевал смело и отважно, о чем свидетельствуют орден Отечественной войны I степени, медаль «За отвагу» и другие боевые награды.

После демобилизации в 1945 г. Петр Тихонович работал в колхозе бригадиром полеводческой бригады, заведующим фермой. За успехи в труде удостоен ордена «Знак Почета».

Участник трех войн

Павел Николаевич Никитин родился 3 января 1895 г. в д. Верхнее Аккозино Красночетайского района.

За свою короткую жизнь хлебнул немало горя и невзгод, но стойко выдержал все и не уронил чести и достоинства. Он храбро сражался в первой мировой войне в составе царской армии в чине поручика, в гражданской – командиром роты и батальона во втором Приволжском стрелковом полку Красной Армии (1919–1921 гг.).

В 1937–1939 гг., несмотря на огромные заслуги перед страной, был репрессирован.

Однако храбрость, огромный опыт испытанного воина были востребованы в самом начале Великой Отечественной войны. В 1941–1944 гг. П.Н. Никитин мужественно выполнял свой воинский долг командиром роты и начальником трибунала отдельного корпуса 65-й, 3-й Ударной, 13-й армий на Калининском, Белорусском и 1-м Украинском фронтах. Его заслуги отмечены орденом Красной Звезды и медалями.

После демобилизации П.Н. Никитин работал учителем, директором ряда школ, председателем колхоза «Память Ленина».

Умер Павел Николаевич в 1958 г.

ДМИТРИЕВ Вячеслав Дмитриевич (1922–1994). Сержант, ЮЗФ. Ранен.

ДМИТРИЕВ Николай Дмитриевич (1913–1987). Рядовой, 1312 сп.

ЕФИМОВ Пантелей Ефимович (1925–1997). Сержант, 1-й ДВФ.

ЕФРЕМОВ Василий Ефремович (1921–1992). Рядовой.

ЗАДОНСКИЙ Артемий Тихонович (1920–1994). Старшина, 2-й УФ. Ранен.

ЗАДОНСКИЙ Петр Тихонович, род. 1926. Рядовой, 402 сп. Ранен.

ЗАЙЦЕВ Осип Семенович, род. 1925. Рядовой, 10 вдп.

ЗАХАРОВ Григорий Захарович (1923–1965). Сержант, БФ.

ИЛЛАРИОНОВ Афанасий Илларионович (1910–1985). Рядовой, 357 сп. Ранен.

КАЛИКИН Василий Ильич (1920–1988). Рядовой, 76 ап. Ранен.

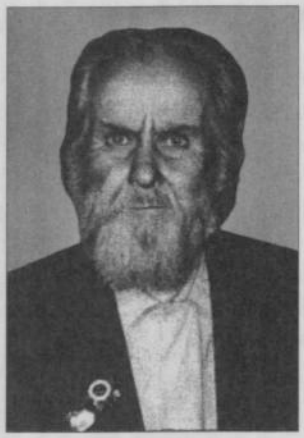

Александр Яковлевич Яковлев

Александр Яковлевич Яковлев родился в д. Верхнее Аккозино в 1925 г. С детства познал крестьянский труд. Окончил курсы механизаторов и работал в колхозе трактористом. В феврале 1943 г. ушел на фронт. Воевал зенитчиком в артполку на 1-м Украинском фронте. Освобождал села и города Украины, Польши. Домой вернулся в 1945 г. с медалями «За отвагу», «За боевые заслуги», «За победу над Германией» и др.

После войны до выхода на пенсию трудился в колхозе им. Ленина трактористом. За высокие производственные показатели удостоен почетного звания «Заслуженный механизатор Чувашской АССР».

КАРАТАЕВ Василий Яковлевич (1911–1976). Рядовой.

КИРИЛЛОВ Ефим Кириллович (1920–1974). Рядовой, 420 сп. Ранен.

КИРИЛЛОВ Иван Кириллович, род. 1917. Рядовой.

КРЫЛОВ Александр Михайлович, род. 1925. Рядовой, 1136 гап.

КСЕНОФОНТОВ Михаил Ксенофонтович (1918–1988). Рядовой, 437 сп. Ранен.

КУДРЯВЦЕВ Михаил Павлович (1922–1998). Рядовой, 177 сп.

МАСЛОВ Иван Андреевич (1918–1991). Ст. сержант, ЮФ, 175 п. НКВД. Ранен.

МОДАШКИН Алексей Николаевич, род. 1924. Рядовой, 1058 сп.

МУДРОВ Иван Михайлович (1919–1991). Старшина, 31 сп, 560 гв. мин, 781 ап. Трижды ранен.

НИКИТИН Григорий Николаевич (1897–1969). Рядовой, БФ.

НИКИТИН Павел Николаевич (1895–1958). Майор, 13 А, Кал. Ф, БФ, 1-й УФ.

НИКИТИН Станислав Григорьевич (1926–1995). Рядовой, 54 сп.

НИКОЛАЕВ Николай Николаевич (1924–1988). Рядовой, 24 минбр.

ОСИПОВ Герасим Осипович (1902–1978). Рядовой, 996 сп. Ранен.

ОСИПОВ Сергей Осипович (1904–1984). Рядовой, 133 сп.

ПАВЛОВ Егор Павлович (1903–1966). Рядовой, 2 отд. сб.

ПЕТРОВ Константин Петрович (1926–1992). Рядовой, 802, 261 сп.

ПОЛЯКОВ Леонид Константинович, род. 1926. Сержант, 143 конно-арт. п.

ПРОКОПЬЕВ Андрей Прокопьевич (1909–1969). Рядовой, 341 ап, 987 сп. Ранен.

ПРОКОПЬЕВ Василий Порфирьевич (1923–1999). Рядовой, 77 сп.

СКВОРЦОВ Кузьма Васильевич (1902–1981). Сержант, 45 пулб.

СМЕЛОВ Григорий Алексеевич (1911–1980). Рядовой, 73 ждб.

СМИРНОВ Валентин Павлович (1925–1984). Сержант, 1590 зенап.

СОКОЛОВ Иван Герасимович, род. 1925. Ст. сержант, ДВФ.

СПИРИДОНОВ Алексей Спиридонович (1897–1978). Рядовой, 1105 б.

ТИМОФЕЕВ Илья Петрович (1910–1950). Рядовой.

ТИМОФЕЕВ Петр Тимофеевич, род. 1914. Рядовой, 335 зап. сп, 2-й УФ.

ТИМОФЕЕВ Степан Тимофеевич, род. 1895. Ефрейтор, 53 зап. сп.

ТИМОФЕЕВ Федор Тимофеевич, род. 1894. Рядовой.

УСТИНОВ Григорий Гаврилович (1899–1949). Рядовой, 609 сп. Ранен.

ФЕДОРОВ Алексей Федорович (1909–1995). Рядовой, 1027 сп. Дважды ранен.

ФЕДОРОВ Яков Федорович (1903–1959). Рядовой, 363, 204 зап. сп.

ФИЛИППОВ Матвей Филиппович (1903–1979). Рядовой, 8 кп. Ранен.

ЧЕРЕПАНОВ Кирилл Иванович (1913–1993). Лейтенант, ЮЗФ. Трижды ранен.

ЯКОВЛЕВ Александр Яковлевич (1925–2001). Рядовой, 1877 зенап, 1-й УФ.

ЯКОВЛЕВ Иван Яковлевич (1923–1997). Сержант, ПФ. Четырежды ранен.

ЯКОВЛЕВ Ксенофонт Яковлевич (1914–1985). Рядовой, 22 кон. депо, 52 станц. тел. р.

д. ВТОРЫЕ ХОРШЕВАШИ

АНДРЕЕВ Михаил Маркелович (1919–1999). Рядовой, 2916 мехп, 4 отд. б-н.

АНДРЕЕВ Никандр Андреевич (1896–1954). Рядовой.

АНДРЕЕВ Осип Андреевич, род. 1906. Рядовой.

АФАНАСЬЕВ Алексей Афанасьевич (1901–1962). Рядовой, 159 полк НКВД.

АФАНАСЬЕВ Виссарион Васильевич, род. 1926. Ефрейтор, 359 сп. Ранен.

АФАНАСЬЕВ Серафим Васильевич (1923–1989). Рядовой.

БОРИСОВ Михаил Федорович, род. 1926. Рядовой.

БОРОДАШКИН Илья Прокопьевич, род. 1922. Рядовой.

БОРОДАШКИН Леонид Павлович (1922–1993). Рядовой, 1177, 598 сп. Ранен.

БОРОДАШКИН Никифор Павлович, род. 1916.

БОРОДАШКИН Семен Фадеевич (1911–1982). Рядовой, 362 сп.

ВАСИЛЬЕВ Иван Яковлевич, род. 1920. Рядовой, 1370 зенап.

ВЛАДИМИРОВ Егор Владимирович (1902–1988). Старшина, 363 сп. Ранен.

ГРИГОРЬЕВ Николай Яковлевич (1923–2003). Рядовой, 16 мсп. Ранен.

ДАВЫДОВ Николай Петрович (1908–1974). Рядовой.

ДЕВИКИН Андрей Михайлович (1924–1950). Сержант.

ДЕВИКИН Федор Михайлович, род. 1914.

ЕФИМОВ Герасим Федорович, род. 1918. Рядовой, 6 мцп.

ЕФИМОВ Иван Федорович (1925–1991). Рядовой, 1 сп. Ранен.

ЗАХАРОВ Егор Феофанович (1915–1971). Рядовой, 881 сп.

ЗАХАРОВ Ефим Феофанович, род. 1920. Сержант, 16 ккп.

ЗАХАРОВ Семен Феофанович (1924–1986). Рядовой, 48 див., 43 п., 28 А. Дважды ранен.

ИВАНОВ Василий Павлович, род. 1926. Рядовой, 240 сп. Ранен.

ИВАНОВ Георгий Леонтьевич (1915–1976). Сержант, ДВФ. Ранен.

ИВАНОВ Егор Леонтьевич (1919–1976). Рядовой.

ИВАНОВ Илья Анисимович (1924–1989). Рядовой, 134 сп. Дважды ранен.

ИВАНОВ Илья Леонтьевич (1920–1976). Сержант, 2-й БФ.

ИЛЬИН Дмитрий Якимович, род. 1918. Рядовой, 141 сд.

КОЛЬЦОВ Семен Данилович (1913–1950). Сержант.

КОРОТКОВ Данил Петрович (1909–1962). Рядовой, 250 сд.

КОРОТКОВ Порфирий Петрович, род. 1924. Рядовой.

КРАСНОВ Егор Михайлович (1901–1965). Рядовой.

КРАСНОВ Петр Михайлович (1906–1968). Рядовой, 206 сп. Ранен.

КРАСНОВ Яков Михайлович (1903–1966). Рядовой.

КУЗНЕЦОВ Федор Павлович (1894–1980). Рядовой, 1-й УФ. Ранен.

ЛЕОНТЬЕВ Анатолий Семенович (1926–1969). Рядовой.

МАКСИМОВ Тихон Степанович (1910–1951). Рядовой, УФ.

МАРКЕЛОВ Роман Маркелович (1915–1998). Рядовой, Кал. Ф. Ранен.

МАТВЕЕВА Анатолия Егоровна, род. 1922. Рядовая, 1776 зенап.

МЕЛЬНИКОВ Тихон Тихонович (1904–1957). Рядовой, УФ.

МИРОНОВ Егор Миронович (1900–1947). Рядовой, УФ.

МИХАЙЛОВ Геннадий Семенович (1924–1973). Рядовой, 357 сп, УФ.

МИХАЙЛОВ Назар Николаевич (1912–1989). Сержант, 1196 сп, Кал. Ф. Ранен.

НИКИТИН Иван Григорьевич (1923–2000). Рядовой, 90 сд. Ранен.

НИКИТИН Михаил Васильевич (1918–2003). Мл. лейтенант, УФ. Дважды ранен.

НИКИТИН Николай Васильевич (1926–1993). Рядовой, 37 сд. Ранен.

НИКИТИН Прокопий Григорьевич (1912–1973). Рядовой.

НИКОЛАЕВ Василий Николаевич (1908–1975). Сержант, 110 сд.

НИКОЛАЕВ Илья Павлович (1926–1975). Рядовой.

ОСИПОВ Гаврил Григорьевич (1913–1981). Мл. сержант, 146 сп.

ОСИПОВ Николай Григорьевич (1924–2000). Рядовой, 126 огмд. Ранен.

ПЕТРОВ Алексей Григорьевич (1924–1980). Рядовой.

ПЕТРОВ Григорий Петрович (1900–1953). Рядовой.

ПЕТРОВ Захар Петрович (1912–1960). Рядовой, 39, 425 сп. Дважды ранен.

ПЕТРОВ Кирилл Андреевич (1911–1956). Старшина, 273 сп. Трижды ранен.

ПЕТРОВ Михаил Егорович (1925–1952). Рядовой.

ПЕТРОВ Михаил Сергеевич (1911–1999). Ефрейтор, 73 ождб.

ПЕТРОВ Николай Селивестрович, род. 1927. Рядовой, 53 уч. сп.

ПЕТРОВ Петр Ефимович (1912–1953). Рядовой.

ПЕТРОВ Сергей Андреевич (1916–1997). Старшина, 1087 сп.

ПЕТРОВ Сергей Павлович (1918–1998). Рядовой.

ПЕТРОВ Федор Владимирович (1908–1973). Ефрейтор, 281 сп. Дважды ранен.

СЕМЕНОВ Гаврил Сергеевич (1907–1957). Рядовой, 46, 461 сп. Ранен.

СЕМЕНОВ Егор Семенович (1923–1995). Рядовой, 241 сп.

СМИРНОВ Игнатий Николаевич (1923–1981). Лейтенант, 305 корпус.

СТЕПАНОВ Михаил Трофимович (1919–1994). Рядовой, 235 зап. сп. Дважды ранен.

СТЕПАНОВ Петр Владимирович (1900–1972). Рядовой, 663 бат.

ФЕДОРОВА Ольга Федоровна (1922–1996). Рядовая, 2-й БФ.

ФИЛИППОВ Степан Филиппович, род. 1915. Рядовой, ЛФ.

ЯКИМОВ Николай Егорович (1924–1981). Рядовой, 4 ждмсп. Ранен.

ЯРАНДАЙКИН Егор Артемьевич (1912–1984). Старшина, ПФ. Ранен.

ЯРАНДАЙКИН Степан Якимович (1908–1969). Рядовой.

ЯРАНДАЙКИНА Зинаида Тихоновна (1923–1971). Рядовая.

с. ПЕРВЫЕ ХОРШЕВАШИ

АЛЕКСЕЕВ Георгий Николаевич (1919–1978). Сержант, 45 сп.

АЛЬДЯКОВ Анатолий Филимонович, род. 1924. Рядовой, БФ.

АНДРЕЕВ Григорий Яковлевич (1920–2002). Ст. лейтенант, 2-й БФ. Дважды ранен.

АНДРЕЕВ Иван Федорович, род. 1923. Ст. сержант.

АНДРЕЕВ Иван Яковлевич (1922–1993). Рядовой, 5 зап. отряд НКВД.

АРЛАНКИН Андрей Павлович (1926–1980). Сержант, 2-й БФ.

АРЛАНКИН Данил Павлович (1909–1979). Мл. сержант, 45 гв. тп.

ВАСЬКЕЙКИН Григорий Артемьевич (1925–1949). Рядовой.

ВАСЬКЕЙКИН Данил Фролович (1912–1980). Рядовой, 227 гв. сп. Ранен.

ВАСЬКЕЙКИН Егор Якимович (1921–1984).

ВАСЬКЕЙКИН Иван Филимонович (1923–1975). Рядовой, 1-й УФ. Ранен.

ВАШУРКИН Антон Петрович (1902–1980). Сержант, 21 А.

ВАШУРКИН Иван Антонович (1921–1946). Рядовой.

ВАШУРКИН Иван Михайлович (1908–2002). Рядовой, 1-й УФ. Дважды ранен.

ВАШУРКИН Кузьма Михайлович (1905–1982). Рядовой, 113 сд. Ранен.

ВАШУРКИН Максим Петрович (1904–1964). Рядовой, 1101 сп.

ГАНЮШКИН Михаил Моисеевич (1910–1998). Рядовой, Кал. Ф. Ранен.

ЕГОРОВ Иван Михайлович (1924–2003). Сержант.

ЕГОРОВ Иван Никандрович (1925–1972). Рядовой.

ЖУРАВЛЕВ Алексей Егорович (1923–1995). Рядовой, 1-й УФ. Ранен.

ЖУРАВЛЕВ Андрей Иванович, род. 1921. Лейтенант.

ЖУРАВЛЕВ Егор Дормидонович (1898–1957). Рядовой, 332 ап 2 сд.

ЖУРАВЛЕВ Леонид Иванович (1899–1969). Рядовой, 249 отд. птд. Ранен.

ЖУРАВЛЕВ Петр Васильевич, род. 1895. Рядовой, 578 сп 208 сд.

КАДУШКИН Николай Тимофеевич (1906–1958). Рядовой.

КАТЕЙКИН Александр Петрович (1919–1994). Рядовой, 179 сп. Дважды ранен.

КАТЕЙКИН Алексей Петрович, род. 1911. Рядовой, 10 гв. сд.

КАТЕЙКИН Рудольф Дмитриевич (1925–1958). Рядовой.

КОРЧАКОВ Алексей Николаевич (1926–1998). Рядовой, 359 сп.

КОРЧАКОВ Николай Гаврилович (1894–1984). Рядовой.

КОРЧАКОВ Петр Егорович, род. 1915. Ст. сержант.

КУЗНЕЦОВ Василий Егорович, род. 1921. Лейтенант.

КУЗНЕЦОВ Федор Егорович, род. 1919. Рядовой.

МИРОНОВ Василий Герасимович (1909–1972). Рядовой.

МИХАЙЛОВ Николай Тимофеевич, род. 1906. Рядовой, 359 зап. сп.

ПАКРУШОВ Геннадий Иванович, род. 1926. Ефрейтор, 41 тп, КФ, 2-й БФ. Дважды ранен.

ПАКРУШОВ Тимофей Семенович (1911–1977). Рядовой, 2-й УФ. Ранен.

Воин стал знатным учителем

Пакрушов Геннадий Иванович призван в армию в ноябре 1943 г. Воевал на Карельском и 2-м Белорусском фронтах в качестве минера. Был ранен, но после лечения снова встал в строй. За мужество и отвагу награжден орденом Отечественной войны I степени, медалью «За отвагу» и другими.

Геннадий Иванович в 1952 г. окончил Канашский учительский институт, в 1960 г. — Чувашский государственный пединститут. За большие успехи в учебно-воспитательной работе он награжден грамотами Президиума Верховного Совета Чувашской АССР, Министерства просвещения РСФСР и Чувашской АССР, ему присвоено звание «Заслуженный учитель Чувашской АССР».

ПЕТРОВ Александр Михайлович (1908–1969). Ст. сержант, 359 сп, 429 сп.

ПЕТРУХИН Илья Арсентьевич (1926–2003). Рядовой, 1-й БФ.

СЕМЕНКОВ Петр Степанович (1926–1980). Рядовой, 359 зап. сп.

СЕМЕНОВ Константин Федорович (1910–1968). Рядовой, 192 сп, 498 сп. Дважды ранен.

СКВОРЦОВ Никифор Васильевич (1911–1990). Рядовой, 56 гв. ап, 2-й БФ.

СКВОРЦОВ Семен Васильевич (1922–1968). Сержант, 10 мсбр, 26 сп.

СОЛОВЬЕВ Семен Федорович (1921–1992). Рядовой, 1-й УФ. Ранен.

ЧУМЕЙКИН Николай Михайлович (1921–1950). Рядовой.

ЯКИМОВ Александр Данилович (1908–1978). Рядовой, 2-й УФ.

ЯРАНДАЙКИН Алексей Иванович (1915–1974). Старшина, 284 ап.

д. САНКИНО

АЛДАКОВ Егор Васильевич, род. 1915. Рядовой.

АЛДАКОВ Иван Васильевич, род. 1912. Рядовой.

АНДРЕЕВ Иван Яковлевич (1923–1993). Ефрейтор, 156 зап. сп.

АНДРЕЕВ Игнатий Ефимович, род. 1926. Рядовой, 359 сп, ЛФ. Ранен.

АНДРЕЕВ Максим Семенович (1906–1972). Рядовой, 13 гв.

АНДРЕЕВ Сергей Ефимович, род. 1918. Старшина, УФ. Ранен.

БЕЛОВ Иван Герасимович (1916–1976). Рядовой, 6 сп. Ранен.

БЕЛОВ Иван Матвеевич (1918–1973). Ст. сержант.

БЕЛОВ Кондратий Герасимович, род. 1907. Рядовой.

БОНДАРЕВ Василий Степанович (1926–1996). Мл. сержант, 260 сп.

БОНДАРЕВ Михаил Трофимович (1915–1986). Рядовой, 1 гв. минп.

ВАЖОРОВ Иван Алексеевич, род. 1911. Рядовой, военно-строит. отр. № 30.

ВАНЮШКИН Александр Романович (1927–2002). Рядовой, ДВФ.

ВАНЮШКИН Борис Петрович (1903–1979). Ст. сержант, Ст. Ф. Ранен.

ВАНЮШКИН Василий Егорович (1920–1980). Мл. сержант, 30 ап. Ранен.

ВАНЮШКИН Егор Макарович (1912–1963). Рядовой, 15 гв. мехп.

ВАНЮШКИН Иван Романович (1914–1992). Ефрейтор, 1-й УФ. Дважды ранен.

ВАРЛАМОВ Владимир Александрович (1921–1976). Сержант, 29 гап.

ВАРЛАМОВ Семен Павлович (1924–1977). Рядовой, 37 гв. сп.

ВАСИЛЬЕВ Самуил Данилович (1920–2002). Рядовой, 95 сп. Ранен.

ВАСИЛЬЕВ Федор Григорьевич (1915–1993). Рядовой, БФ. Ранен.

ГРИГОРЬЕВ Борис Григорьевич (1921–2002). Рядовой, 175 сп.

ДАНИЛОВ Иван Степанович, род. 1924. Ст. матрос, ДВФ.

ИЛЬИН Филарет Егорович (1916–1998). Старшина, 652 ап.

КОРЧАГИН Сергей Федорович (1923–1986). Рядовой, 46 гв. сп. Ранен.

КОЧЕТКОВ Иван Егорович (1907–1968). Ефрейтор, 37 абр.

КУДРЕЙКИН Пантелей Фролович (1912–1949). Рядовой.

КУДРЕЙКИН Филарет Фролович (1916–1968). Ст. сержант.

КУЗЬМИН Алексей Тихонович (1911–1974). Рядовой, 888 д.

КУЗЬМИН Илья Герасимович, род. 1912. Рядовой, 166 сд. Ранен.

КУЗЬМИН Михаил Кузьмич (1926–1977). Сержант, 11 опс.

МАКСИМОВ Павел Ильич (1925–1993). Ст. сержант, 558 минп.

МИХОПАРОВ Матвей Петрович (1910–1968). Рядовой, 90 ап. Ранен.

ПАВЛОВ Михаил Иванович (1924–1993). Рядовой, 38 зап. сп.

ПАРТИОНОВ Петр Васильевич (1912–1990). Рядовой, 915 сп. Дважды ранен.

ПАТЕРЛАТОВ Егор Иванович, род. 1908. Рядовой, 4 воен.-стр. отр.

ПОНАМАРЕВ Алексей Егорович, род. 1917. Сержант.

ПОНАМАРЕВ Алексей Иванович (1917–1967). Рядовой, УФ.

ПОНАМАРЕВ Василий Филиппович, род. 1923. 84 п. войск НКВД.

ПОНАМАРЕВ Григорий Иванович (1902–1980). Рядовой, 1288 сп. Ранен.

ПОНАМАРЕВ Григорий Федорович (1896–1950). Рядовой, БФ.

ПОНАМАРЕВ Михаил Егорович, род. 1925. Рядовой, 696 ап.

ПОНАМАРЕВ Михаил Тимофеевич, род. 1925. Сержант, 111 сп.

ПОНАМАРЕВ Николай Осипович, род. 1924. Рядовой, 402, 145 сп.

ПОНАМАРЕВ Петр Иванович (1906–1991). Рядовой, 212 зап. сп. Дважды ранен.

ПОНАМАРЕВ Федор Яковлевич (1925–1982). Рядовой, 1-й ЛФ. Ранен.

СЕМЕНОВ Макар Петрович, род. 1911. Рядовой, 12 сп. Ранен.

СТЕПАНОВ Михаил Павлович (1922–1981). Сержант, 1255 сп. Ранен.

СТЕПАНОВ Петр Тимофеевич (1908–1975). Рядовой, УФ.

СТЕПКИН Виктор Александрович (1918–1973). Рядовой, 114 огнем. д.

СТЕПКИН Евгений Александрович (1904–1987). Рядовой, 1288 сп. Дважды ранен.

СТЕПКИН Иван Осипович (1915–1994). Старшина, 3-й БФ. Ранен.

СТЕПКИН Максим Гаврилович, род. 1908. Рядовой, 112 п. войск НКВД.

СТЕПКИН Никандр Степанович (1902–1988). Рядовой, 359 зап. сп. Ранен.

СТЕПКИН Федор Наумович (1915–1961). Ст. сержант.

ФЕДОРОВ Никифор Федорович (1900–1973). Рядовой, 191 особ. стройбат.

ФЕДОРОВ Павел Архипович, род. 1922. Рядовой, 618 сп.

ФРОЛОВ Иван Никандрович, род. 1925. Рядовой, 2-й БФ.

ФРОЛОВ Иван Яковлевич (1920–1966). Сержант.

ФРОЛОВ Леонид Павлович, род. 1925. Сержант, 153 зап. сп.

ФРОЛОВ Павел Васильевич (1896–1964). Рядовой.

ЧАМАШКИН Григорий Михайлович (1897–1971). Рядовой, 3-й УФ. Ранен.

ЧАМАШКИН Ефим Филиппович (1907–1958). Рядовой, 357 сп. Ранен.

ЧАМАШКИН Николай Егорович (1922–1988). Ст. сержант, 81 п. 25 гв. д. Трижды ранен.

ЧЕМАШКИН Павел Егорович, род. 1925. Рядовой, 4 сп, 366 сд, 1-й ДВФ.

ЧЕРНИГОВ Тимофей Григорьевич (1902–1986). Рядовой, 1 бат. 1 пулр 33 А. Ранен.

ЯДРАНСКИЙ Илья Егорович (1912–1999). Рядовой, БФ. Дважды ранен.

ЯРДУШКИН Григорий Егорович, род. 1926. Ефрейтор, 359 сп.

ЯРДУШКИН Ефим Егорович (1911–1976). Рядовой, 42 отд. огнем. р.

ЯРДУШКИН Николай Яковлевич, род. 1913. Рядовой.

ЯРДУШКИН Петр Егорович (1908–1979). 41 особ. бр. Ранен.

ЯРДУШКИН Порфирий Данилович, род. 1916. Сержант.

ЯРДУШКИН Сергей Тихонович (1912–1979). Рядовой, 217 сп, 33 А.

ЯРДУШКИН Тихон Тихонович (1906–1977). Рядовой, 2 б. 113 д. 33 А. Дважды ранен.

ЯРДУШКИН Яким Георгиевич (1911–1976). Рядовой, 31 А. Четырежды ранен.

ЯРУТКИН Арсентий Ильич (1897–1969). Рядовой, Кал. Ф.

ЯРУТКИН Порфирий Михайлович (1916–1980). Ст. сержант, БФ. Четырежды ранен.

Снайпер-наблюдатель...

В ряды Красной Армии Павел Егорович Чемашкин из д. Санкино призван 9 января 1943 г. и направлен на Дальний Восток, где попал на службу в 156-й запасный стрелковый полк Дальневосточного военного округа. Был определен рядовым стрелком. Здесь прошел курс молодого солдата.

По окончании учебы в 13-й окружной снайперской школе получил военную специальность снайпера-наблюдателя и 5 июня 1944 г. вернулся в свою прежнюю часть — в 247-ю курсантскую бригаду. 10 января 1945 г. Павел Егорович переведен в 4-й стрелковый полк 366-й стрелковой дивизии на должность стрелка-снайпера.

П.Е. Чемашкин рассказывает:

«К началу войны с Японией наш полк 366-й стрелковой дивизии находился в составе 25-й армии 1-го Дальневосточного фронта. 9 августа 1945 г., примерно в час ночи по местному времени, наша часть, пользуясь темнотой, после мощной артиллерийской подготовки атаковала укрепленные позиции японцев и в результате боев углубилась на территорию противника на несколько километров. Перед нашими частями была поставлена задача: блокировать и обходить узлы сопротивления Дунинского и Дунсинчженьского укрепленных районов. Вскоре с боями наш полк перешел КВЖД (Китайскую Восточную железную дорогу) и в дальнейшем направился в сторону г. Янцзы.

Наступательные операции шли в условиях труднопроходимой горно-лесистой местности и яростного сопротивления противника. Японцы использовали своих смертников, которые, навешав на себя заряды взрывчатки, бросались под танки, но их усилия были незначительны. Большая часть смертников уничтожалась огнем автоматов. Однако они вынуждены были отступать в глубь своей обороны. Преследуя отходящего противника, мы оказались на территории Северной Кореи, где занимались ликвидацией остатков японских войск.

Наконец 3 сентября 1945 г. Япония безоговорочно капитулировала. Наступила долгожданная победа над Японией».

За участие в войне с Японией в августе–сентябре 1945 г. Павел Егорович награжден медалями «За победу над Японией», «За освобождение Северной Кореи», орденом Отечественной войны II степени (к 40-летию Победы советского народа в Великой Отечественной войне 1941–1945 гг.) и юбилейными медалями.

После демобилизации из армии П.Е. Чемашкин вернулся в родную деревню, работал в колхозе. Окончив среднюю школу в с. Штанаши, в 1953–1958 гг. учился в Казанском медицинском институте. По распределению попал в с. Ходары Шумерлинского района, работал главным врачом и терапевтом участковой больницы.

Я. Волков, ветеран войны

ЯРУТКИН Тимофей Васильевич (1907–1965). Рядовой, УФ. Ранен пять раз.

ЯРУТКИН Тимофей Михайлович (1912–1971). Рядовой, 817 сп, 7 бр, 10 А.

д. ТИХАНКИНО

АКСАКОВ Алексей Анисимович (1923–2003). Рядовой, 16 мсбр, 654 сп. Ранен.

АЛЕКСАНДРОВ Григорий Игнатьевич (1914–1984). Рядовой 128 опс. Ранен.

АЛЕКСАНДРОВ Григорий Никифорович (1912–1984). Рядовой, 78 ждб.

АЛЕКСАНДРОВ Леонтий Дмитриевич (1904–1979). Рядовой, 4 обр, 12 д., 296 п. Дважды ранен.

АЛЯКИН Иван Максимович (1920–2001). Ефрейтор, 188 сп. Ранен.

АНЧИКОВ Андриян Сергеевич (1923–2004). 16 мсбр. Дважды ранен.

АНЧИКОВ Кирилл Сергеевич (1913–1975). Старшина, 19 отбр. Ранен.

19. Заказ № К-5143.

АФАНАСЬЕВ Григорий Павлович, род. 1910. Мл. сержант, 215 сп. Ранен.

ДОЛГОВ Петр Ксенофонтович (1921–1996). Рядовой, 185 сп. Дважды ранен.

ДОЛГОВ Сергей Николаевич, род. 1923. 58 гв. сд.

ЕРМОШКИН Филипп Тихонович (1904–1950). Рядовой.

ИВАНЕЙКИН Григорий Никифорович (1912–1984). Рядовой, 78 ждб. Ранен.

ИВАНЕЙКИН Денис Иванович (1910–1948). Рядовой.

ИВАНЕЙКИН Евгений Васильевич (1906–1979). Рядовой, 1284 сп.

ИЛЛАРИОНОВ Григорий Егорович, род. 1923. Сержант, 176 сп. Дважды ранен.

КАЗАКОВ Иван Павлович (1918–1981). Рядовой, 196 сп. Дважды ранен.

КИРИЛЛОВ Спиридон Владимирович (1914–1969). Рядовой.

КРЫШКИН Василий Никифорович (1922–1982). Рядовой, 863 сп.

КРЫШКИН Иван Никифорович, род. 1924. Рядовой, 222 сп. Ранен.

КУЗЬМИН Никифор Сергеевич (1914–1982). Рядовой.

ЛИХУТИН Максим Афанасьевич (1905–1985). Рядовой, 140 сд, 218 сп. Дважды ранен.

ЛИХУТИН Степан Афанасьевич (1897–1966). Рядовой.

ЛИХУТИН Трофим Афанасьевич, род. 1912. Рядовой, 798 сп.

МАКАРОВ Константин Николаевич, род. 1915. Рядовой, минометчик 246 сд. Трижды ранен.

МАКСИМОВ Николай Тимофеевич (1924–1977). Рядовой, 42 зап. сп.

МЕДВЕДЕВ Александр Тимофеевич (1908–1969). Сержант, 409 сд, 1201 сп. Ранен.

МЕДВЕДЕВ Николай Николаевич (1907–1956). Рядовой, УФ. Четырежды ранен.

МЕДВЕДЕВ Семен Тимофеевич (1907–1982). Ефрейтор, 9536 пулб.

МИТИН Дмитрий Савельевич (1897–1969). Рядовой.

МИТИН Филимон Яковлевич, род. 1926. Рядовой, 359 зап. сп.

МИТРАСОВ Лаврентий Петрович (1894–1990). Рядовой, 112 ор.

МОЛОДЕЙКИН Александр Иванович (1908–1947). Рядовой, БФ.

МОЛОДЕЙКИН Лука Евдокимович (1909–1972). Рядовой, 449 сп. Ранен.

МОЛОДЕЙКИН Сергей Сергеевич (1921–1986). Рядовой, 341 сп, 391 об. Дважды ранен.

МОЛОДЕЙКИН Федор Ефдокимович, род. 1921. Рядовой, 341 сп.

НИКИТИН Иван Григорьевич (1911–1990). Рядовой, 269 п. 12 д. Дважды ранен.

НИКОЛАЕВ Николай Алексеевич (1925–1983). Рядовой, 4-й УФ.

ПЕТРЕЙКИН Николай Петрович (1926–1996). Рядовой, 260 сп.

ПЕТРЕЙКИН Семен Григорьевич (1923–1961). Сержант, 440 сп.

ПРАУЛОВ Василий Алексеевич (1896–1979). Рядовой, БФ.

ПРАУЛОВ Илья Федорович, род. 1920. Рядовой, 607 ап.

ПРАУЛОВ Степан Павлович (1909–1976). Рядовой, 23 ос. бр.

СЕРГЕЕВ Федор Семенович (1907–1960). Рядовой, 946 сп, 884 сп. Дважды ранен.

ТАЙКИН Яким Иванович (1909–1986). Рядовой, 809 сп, 218 зап. сп.

ТИМОФЕЕВ Иван Якимович (1920–1995). Рядовой, 1950 осапб.

ТИМОФЕЕВ Семен Ермолаевич (1924–2003). Рядовой, 250 гв. сп. Четырежды ранен.

ТИХОНОВ Егор Иванович (1922–1985). Лейтенант, 97 отд. зенпулр. Ранен.

ТОЛСТОВ Константин Николаевич (1915–1999). Рядовой, минометчик 346 сп. Трижды ранен.

ТУМАНДЕЙКИН Алексей Евтихеевич (1910–1992). Рядовой, 115 сп. Дважды ранен.

ТУМАНДЕЙКИН Василий Евтихеевич, род. 1926. Ефрейтор, 359 зап. сп.

ТУМАНДЕЙКИН Илья Иванович, род. 1902. Рядовой, пулеметчик 637 сп.

ТУМАНДЕЙКИН Николай Иванович (1919–1974). Рядовой, 1310 сп, 190 отд. Ранен.

УГОЛЬНИКОВ Павел Васильевич (1901–1974). Рядовой, 199 зап. сп.

ФЕДОРОВ Иван Федорович (1920–2001). Рядовой, 886 сп, 239 сп. Дважды ранен.

ЧЕБУКОВ Алексей Федорович, род. 1915. Ефрейтор, 113 гв. сп.

ЧЕБУКОВ Борис Иванович, род. 1927. Ефрейтор, 2-й ДВФ.

ЯРДУШКИН Василий Михайлович (1925–2003). Рядовой, 53 зап. ап.

ЯРДЫВАНКИН Петр Игнатьевич (1922–1987). Рядовой, 5 гв. тк. Ранен.

ЯТМАНКИН Григорий Иванович (1919–1998). Рядовой, 130 зап. сп. Дважды ранен.

ЯТМАНКИН Порфирий Ефимович, род. 1926. Рядовой, 1086 зенап.

Михаил Николаевич Ивантаев

Уроженец д. Ягункино Михаил Николаевич Ивантаев в июне 1941 г. окончил Вурнарский зооветтехникум, в феврале 1942 г. был призван в армию. После прохождения курсов принимал активное участие в боях в качестве командира взвода автоматчиков. Был дважды ранен, один раз контужен.

М.И. Ивантаев за мужество и отвагу в битве с гитлеровцами награжден орденом Красной Звезды, медалью «За отвагу» и др.

После войны работал председателем колхозов им. Чкалова, «Правда», в Хозанкинской средней школе.

д. ЯГУНКИНО

АЛЕЖЕЙКИН Кузьма Иванович (1905–1981). Рядовой, 73 осн.

АЛЕЖЕЙКИН Леонтий Николаевич (1904–1974). Рядовой, 886 сп. Ранен.

АНДРЕЕВ Владимир Семенович (1906–1988). Рядовой, 80 п. НКВД.

АНДРЕЕВ Николай Терентьевич, род. 1920. Сержант.

АНДРЕЕВ Степан Семенович (1903–1960). Рядовой, 359 сп. Ранен.

АНИСИМОВ Владимир Ильич, род. 1920. Рядовой.

АРХУТКИН Василий Сергеевич, род. 1920. Рядовой.

АРХУТКИН Виктор Сергеевич, род. 1908. Рядовой, 55 п.

АРХУТКИН Яков Николаевич (1920–1991). Ст. сержант, УФ.

БАЗЕЙКИН Андрей Иванович (1910–1979). Ст. лейтенант, Ст. Ф. Ранен.

БАЗЕЙКИН Николай Иванович, род. 1924. Рядовой, 200 сп.

БЫКОВ Максим Федорович, род. 1902. Рядовой, 164 сп.

ВАСИЛЬЕВ Ефим Иванович, род. 1920. Рядовой, КФ. Ранен.

ВАСИЛЬЕВ Петр Никифорович (1910–1979). Рядовой, 888 сп. Ранен.

ЕФИМОВ Илья Анисимович (1892–1963). Рядовой.

ЕФИМОВ Терентий Иванович (1899–1976). Рядовой, 637 п.

ЕФТРОЙКИН Алексей Григорьевич (1906–1989). Рядовой, БФ. Ранен.

ИВАНТАЕВ Василий Владимирович, род. 1924. Рядовой.

ИВАНТАЕВ Давид Лаврентьевич (1923–1954). Лейтенант.

ИВАНТАЕВ Михаил Николаевич, род. 1922. Мл. лейтенант, 2-й УФ. Дважды ранен.

ИВАНТАЕВ Николай Иванович (1897–1978). Рядовой, Ст. Ф.

ИВАНТАЕВ Петр Тихонович. Рядовой.

ИВАНТАЕВ Порфирий Алексеевич, род. 1927. Мл. сержант, 359 сп.

ИГНАТЬЕВ Василий Сергеевич (1920–1991). Сержант, 530 ап.

КАДЕРКИН Семен Гаврилович, род. 1904.

КАШКИРОВ Василий Николаевич, род. 1919. Рядовой, 1-й БФ.

МАЗИКОВ Иван Захарович, род. 1915. Рядовой, УФ.

МАКАРОВ Иван Иванович (1925–1992). Рядовой, ДВФ. Ранен.

МАКАРОВ Илья Игнатьевич (1921–1998). Лейтенант, Зак. Ф.

МАКАРОВ Матвей Михайлович, род. 1910. ВФ, ЛФ, ПФ, КФ.

МОЛИСОВ Анисим Павлович (1911–1978). Рядовой, 869 сп, Ст. Ф. Ранен.

МОЛИСОВ Ефим Егорович (1923–1986). Ефрейтор, 1 гв. отд. мсб.

НИКИТИН Василий Яковлевич (1901–1967). Рядовой, Зак. Ф. Ранен.

НИКИФОРОВ Гаврил Митрофанович (1914–1979). Рядовой, ДВФ. Ранен.

НИКОЛАЕВ Виктор Ермолаевич (1907–1956). Рядовой, 1188 сп. Дважды ранен.

Василий Андреевич Андреев

Родился в 1915 г. в с. Штанаши. В 1939 г. был призван в ряды Красной Армии. Учился в военном училище в г. Житомир, где готовили авиаспециалистов. По окончании был определен в 92-й истребительный авиаполк. Полтора года служил здесь Василий Андреев. В те предвоенные годы жили тревожными слухами и ожиданием приближающейся войны.

С начала Великой Отечественной войны Василия Андреева перебросили в 5-й авиаполк 207-й истребительной авиадивизии. Опытного авиамеханика ценили в полку. Вместе с сослуживцами он готовил истребители к вылету. Работа требовала сноровки, умения быстро наладить всю систему машины. К тому же часто она выполнялась в ночное время, иногда под бомбежками фашистов.

Самолеты, которые обслуживались бригадой В. Андреева, громили фашистов на территории Украины, Польши, Австрии, Венгрии, Чехословакии, Германии.

За проявленные мастерство и мужество в боях Василий Андреевич награжден орденом Красной Звезды, медалями «За отвагу», «За взятие Берлина» и др.

После демобилизации, вернувшись домой, работал начальником отделения связи, председателем сельпо, в лесничестве, председателем Штанашского сельского Совета. Земляки помнят Василия Андреевича Андреева как опытного пчеловода и садовода.

ОСИПОВ Петр Алексеевич (1917–1951). Рядовой.

САТЛАЙКИН Федор Андреевич, род. 1920. Рядовой, 420 птап, гап. Ранен.

СЕМЕНОВ Петр Захарович (1917–1994). Ефрейтор, Дон. Ф. Ранен.

СЕРГЕЕВ Петр Тихонович (1904–1950). Рядовой.

СОРОКИН Григорий Трофимович, род. 1902. Ст. сержант.

СУНДРЯКОВ Александр Григорьевич (1924–1957). Рядовой.

ТОЛЧКОВ Иван Артемьевич (1917–1963). Рядовой.

УТЕЙКИН Василий Семенович, род. 1918. Сержант, 2 конная А. Трижды ранен.

УТЕЙКИН Семен Данилович (1915–1998). Ст. сержант, Дон. Ф. Трижды ранен.

ФАДЕЕВ Василий Владимирович (1924–1994). Рядовой, 609 сп.

ЯБЫКОВ Николай Максимович, род. 1924. Сержант, 42 гап, 184 ап. Ранен.

ЯКОВЛЕВ Игнатий Карпович (1922–1996). Рядовой, ДВФ. Трижды ранен.

ЯКОВЛЕВ Федор Аллеферович (1913–1980). Рядовой, 1-й БФ. Ранен.

Штанашская сельская администрация

с. ШТАНАШИ

АДЕМАСОВ Иван Петрович (1916–1991). Рядовой, ЮФ. Дважды ранен.

АЛЕКСЕЕВ Петр Яковлевич (1914–1976). Рядовой, 32 тбр.

АНДРЕЕВ Василий Андреевич (1915–2002). Сержант, 5 ап, 207 ад.

АРСЕНКИН Юрий Иванович (1925–1996). Лейтенант, 381 сп, Бр. Ф.

АРХИПОВ Иван Архипович (1909–1998). Рядовой, 1275 сп. Ранен.

ГРОМОВ Николай Миронович, род. 1924. Рядовой, ЦФ.

ЕГОРОВ Василий Егорович (1901–1978). Сержант, Ст. Ф.

ЕГОРОВ Василий Еремеевич (1920–1978). Рядовой, Ст. Ф. Ранен.

ЕГОРОВ Виктор Емельянович (1924–2001). Старшина, 20 автсбр, ЗФ, 201 УФ. Ранен.

ЕГОРОВ Николай Иванович (1918–1998). Мл. сержант, СЗФ. Дважды ранен.

В одну из редких встреч братья Павел (слева) и Виктор Егоровы сфотографировались на память.

Служили братья Отчизне

Братья Павел и Виктор Егоровы из с. Штанаши были целеустремленны и настойчивы. Павел еще до окончания Штанашской средней школы в 1940 г. определил свое место — в Красной Армии в качестве военного фельдшера. Наверное, здесь сказались воспитанные родителями и школой такие черты характера, как приверженность к дисциплине и порядку, человеколюбие, готовность прийти на помощь, порядочность и умение выдерживать напряженный ритм жизни. Поэтому и поступление в Ленинградское военно-медицинское училище было вполне закономерным. Как надежный и испытанный фельдшер, он прошел по длинным дорогам войны в составе Ленинградского, Воронежского, Западного и 3-го Белорусского фронтов. Участвовал в боях на Курской дуге, освобождал Ельню, Смоленск, Оршу, Минск, Вильнюс, Каунас и др. Войну закончил в Восточной Пруссии в звании старшего лейтенанта медицинской службы.

Павел Емельянович в 1951 г. окончил Военно-медицинскую академию им. С.М. Кирова в Ленинграде, служил военным врачом в разных воинских частях, в том числе почти 5 лет в Польше. Уволен в запас в 1967 г. С 1968 г. работал в медицинских учреждениях г. Чебоксары. Полковник в отставке.

Заслуги П.Е. Егорова отмечены двумя орденами Красной Звезды, орденом Отечественной войны I степени, медалями «За отвагу», «За боевые заслуги» и другими наградами.

Виктор, как и многие его ровесники, в 1942 г. окончил среднюю школу и в октябре того же года был призван в армию. После учебы в Горьковской военной автомобильной школе его отправили на фронт водителем.Затем воевал командиром отделения в составе 20-й автобригады 25-го автомобильного полка на Западном фронте. Был ранен и контужен, полтора месяца лечился в эвакогоспитале. После лечения в составе 2-го Украинского фронта участвовал в ожесточенных боях за освобождение Румынии, Болгарии, Чехословакии и Венгрии. Получил звание старшины. Войну закончил под г. Прага. Награжден медалями «За отвагу», «За боевые заслуги» и др.

После войны Виктор Емельянович Егоров окончил историко-филологический факультет Чувашского педагогического института. Работал учителем, директором школы, первым секретарем Красночетайского райкома ВЛКСМ, активно участвовал в военно-патриотическом воспитании молодежи.

Ефимов Иван Федорович

Призванный в Красную Армию в 1938 г. Иван Ефимов считал дни, когда его демобилизуют: за три года службы в кавалерийском полку он сильно соскучился по дому. Правда, иногда ему становилось не по себе оттого, что скоро придется расстаться с любимым конем Мощный. Они успели крепко привязаться друг к другу. Так и встретили Великую Отечественную войну. Участвовали в боях, за ночь преодолевая иногда до ста и больше километров.

Но из одного трудного сражения конь не смог выбраться. Ранило и его седока. После излечения Ивана Федоровича направили в школу снайперов. В новой для себя должности и звании снайпера-инспектора лейтенант Ефимов участвовал в освобождении городов Смоленск, Минск. Будучи командиром взвода, освобождал Вильнюс, Каунас, сражался с фашистами в Восточной Пруссии.

За мужество и отвагу, проявленные в боях, И.Ефимов награжден орденами Отечественной войны I степени, Красной Звезды и медалями.

До 1947 г. И.Ф. Ефимов служил в армии в г. Брест. Демобилизовавшись, вернулся домой, работал на почте, в течение 22 лет руководил Староатайским торговым предприятием.

ЕГОРОВ Павел Емельянович, род. 1922. Ст. лейтенант м/с, военфельдшер, ЛФ, Вор. Ф, ЗФ, БФ.

ЕГОРОВ Петр Михайлович (1903–1966). 1 гв. полк, Кал. Ф. Ранен.

ЕГОРОВ Трофим Николаевич (1914–1968). Рядовой, Ст. Ф.

ЕГОРОВ Яков Егорович (1909–1987). Рядовой, 3-й УФ. Ранен.

ЕРЕМЕЕВ Петр Тимофеевич (1900–1982). Рядовой, 3-й УФ. Ранен.

ЕФИМОВ Иван Федорович, род. 1917. Лейтенант, ЗФ, 3-й БФ. Ранен.

ЕФИМОВ Петр Тимофеевич (1914–1982). Рядовой, ЗФ.

ЕФРЕМОВ Сергей Григорьевич (1902–1975). Рядовой, 359 зап. сп.

ЗОТОВ Максим Яковлевич (1901–1954). Рядовой, 746 сп.

ИШМЕЙКИН Автоном Герасимович (1920–1983). Лейтенант, ЗФ, 1-й БФ.

ИШМЕЙКИН Федор Илларионович (1896–1971). Рядовой, УФ.

КАШКИРОВ Аркадий Ефимович (1927–1998). Ст. лейтенант.

КАШКИРОВ Виктор Дмитриевич (1921–1974). Рядовой, Кал. Ф. Ранен.

КАШКИРОВ Иван Филиппович (1921–1998). Лейтенант, 2-й БФ. Ранен.

КАШКИРОВ Николай Петрович (1920–1999). Сержант, УФ. Ранен.

КОННОВ Иван Николаевич (1916–2002). Лейтенант, ЦФ. Ранен.

КОННОВ Кирилл Тимофеевич (1905–1955). Рядовой, 1-й УФ. Ранен.

ЛОБОВ Василий Иванович (1904–1969). Ст. сержант, ЛФ. Ранен.

МАНИН Аким Алексеевич (1918–1977). Рядовой, 242 сп. Ранен.

НИКИФОРОВ Николай Никифорович (1901–1979). Рядовой, ЗФ.

ОСЕЕВ Василий Михайлович (1906–1977). Рядовой, ЦФ.

ОСИПОВ Александр Федорович (1908–1990). Рядовой, 112 п. НКВД.

РОМАНОВ Михаил Алексеевич, род. 1912. Ефрейтор, 753 сп.

РОМАНОВ Николай Алексеевич (1920–1999). Рядовой, 292 лап.

РУССКОВ Михаил Моисеевич, род. 1927. Рядовой, 55 учеб. сп.

РУССКОВ Петр Тимофеевич (1892–1951). Рядовой, 1-й УФ.

Отважный танкист

Уроженец с. Штанаши Автоном Герасимович Ишмейкин в Красной Армии с 1939 г. После прохождения курсов стал механиком-водителем танка. Первое боевое крещение получил 22 июня 1941 г. в Львовской области. С начала и до конца войны отважный танкист сражался мужественно и храбро, уверенно и умело вел машину в сложных боевых ситуациях, в том числе и в логове врага – Берлине. Как отмечалось в наградных листах, экипаж его танка 17 января 1945 г. в бою около д. Мнишек (Польша) уничтожил 4 противотанковых орудия, 8 транспортных машин, а с 16 апреля по 2 мая 1945 г. – 2 танка, 2 самоходных орудия, 6 других орудий разного калибра, 7 пулеметов и 23 немецких солдата и офицера.

За мужество и отвагу, проявленные в боях, гвардии техник-лейтенант А.Г. Ишмейкин награжден орденами Отечественной войны I и II степени, медалями.

Автоном Герасимович и после войны добросовестно служил Отечеству, будучи руководителем сельпо, сельского Совета, а также в местном колхозе.

Истребитель танков

Николай Петрович Кашкиров родился в с. Штанаши в 1920 г. Работал на заводе «Большевик» в г. Шумерля. В 1940 г. его призвали на срочную службу в армию. Как активного комсомольца Николая направили в стрелково-минометное училище, которое находилось в грузинском г. Телави. Будучи курсантом, узнал весть о начале Великой Отечественной войны.

Из училища Н. Кашкиров вышел командиром 122-мм орудия. Первый бой принял под г. Грозный. В трудном сражении при форсировании р. Терек отважный артиллерист уничтожил три вражеских танка. Тогда же получил первое ранение в голову. После госпиталя Николай Петрович попал на 2-й Украинский фронт. Наш земляк отчаянно дрался с врагом на территории Украины и Молдавии, Румынии и Венгрии. За мужество и героизм, проявленные при разминировании минного поля в Чехословакии, ему вручили орден Славы III степени. В Чехословакии, в шестидесяти километрах от Праги, встретил Победу.

Однако на этом война для сержанта Кашкирова не закончилась: их часть перебросили на Дальний Восток. И Николай Петрович со своим орудием принимал самое активное участие в разгроме отборной японской Квантунской армии.

Демобилизовавшись, Н.П. Кашкиров вернулся в родное село.

Настоящий орел

Так говорили о нем друзья в молодые годы. Иван Коннов из с. Штанаши отличался цепким орлиным взглядом, сильной хваткой рук, спортивной фигурой. Был он с раннего возраста самостоятелен в принятии решений, надежен в дружбе, усерден и ответственен в любом деле. Сказано — сделано добротно. Таким его, наверное, воспитала сложная судьба: с двух лет Иван остался без родителей. Вырос у родственников. Успешно учился в школе, окончил Вурнарский зооветтехникум. Долго работать не пришлось, в 1937 г. был призван в армию. Старший сержант получил хорошую военную закалку в гаубичном артполку, участвуя в финской кампании. Вернувшись домой, полтора года работал секретарем комсомольской организации колхоза им. Буденного.

В рядах защитников Родины — с самого начала войны. Иван Николаевич воевал командиром пусковой установки БМ-13-16 в отдельной экспериментальной батарее реактивной артиллерии капитана И.А. Флерова на территории Белоруссии и Смоленской области. Не забыть ему и трагедию, когда в октябре 1941 г. пришлось взорвать ракетную установку, окруженную врагом. Многие, в том числе и капитан Флеров, погибли, а небольшая группа ракетчиков пробивалась с боями из окружения. И Коннов был ранен, но остался жив. Судьба привела его и лейтенанта Селехова к брянским партизанам. В ходе одной спецоперации снова получает ранение и попадает в Московский госпиталь. После выздоровления он становится командиром инженерно-саперного взвода 3-й штурмовой бригады, в составе которого завершает войну в Берлине. После войны Иван Николаевич Коннов работал на различных руководящих должностях, в том числе и председателем колхоза. Офицер-ракетчик – почетный гражданин Красночетайского района.

Дорогами войны

Иван Григорьевич Савельев родился в с. Штанаши в 1908 г. В ноябре 1929 г. односельчане избрали его первым председателем только что образованного колхоза «Капкан». Однако через год Ивана Григорьевича призвали в армию.

Отслужив срочную, через три года он вернулся в родное село и снова возглавил местную сельхозартель, уже носившую имя Буденного.

Перед войной И.Г. Савельева избрали председателем Штанашского сельсовета. В августе 1941 г. Иван Григорьевич ушел на фронт. Ефрейтор 100-й отдельной роты И. Савельев в составе Воронежского, потом 1-го Украинского фронтов прошел дорогами войны через Воронеж, Орел, Курск, Киев, Львов, сражался на территории Польши, Чехословакии, Германии. Был ранен. Заслужил медали «За боевые заслуги», «За победу над Германией», за освобождение ряда городов.

Демобилизованному воину в 1945 г. колхозники в третий раз доверили возглавить хозяйство. На посту председателя он трудился 14 лет. С 1959 по 1977 гг. Иван Григорьевич работал завхозом Штанашской средней школы.

Боевой капитан

Элле Николай Алексеевич родился 12 декабря 1909 г. в с. Штанаши Красночетайского района. Еще в годы обучения в педтехникумах г. Симбирска и г. Чебоксары у него развивалось творческое начало, журналистский талант. Не случайно его направили в сельскую школу обучать и воспитывать детей, потом доверили ответственную должность председателя райкома профсоюза работников просвещения, позже — заведующего отделом редакции газеты «Красная Чувашия».

В 1931–1938 гг. служил в Красной Армии, в Ленинградском и Забайкальском военных округах. Окончил спецшколу и стал командиром танка. В те годы активно сотрудничал с редакциями газет «Красная звезда», «Боевое знамя» и «Тревога».

Вернувшись в Чебоксары, Николай Алексеевич работал редактором городского радиовещания, директором Чувашского государственного академического театра.

С самого начала войны, с июля 1941 г., Н. Элле как командир автороты танковой армии участвовал в боях в составе Калининского, Воронежского, Западного, 1-го Украинского и 1-го Белорусского фронтов и дошел до Берлина. После войны еще год служил в г. Дрезден Германии. За мужество и отвагу он награжден орденом Отечественной войны II степени (дважды), медалями «За боевые заслуги» (дважды), «За освобождение Варшавы», «За взятие Берлина» и др.

В послевоенные годы Н.А. Элле в течение 22 лет руководил Чувашским академическим театром и удостоен званий «Заслуженный работник культуры РСФСР», «Заслуженный деятель искусств Чувашской АССР» и др.

Отважный защитник Родины ушел из жизни в 1982 г.

РУССКОВ Яков Тимофеевич (1916–1998). Рядовой, 2-й БФ. Трижды ранен.

РЫЖОВ Василий Егорович (1899–1976). Рядовой, 1-й УФ.

САВЕЛЬЕВ Иван Григорьевич (1908–1996). Ефрейтор ВорФ, 1-й УФ. Ранен.

САВЕЛЬЕВ Иван Осипович (1893–1974). Рядовой, 1-й УФ.

СИДОРОВ Борис Васильевич, род. 1926. Старшина, ком. танка, в/ч 12970.

СИДОРОВ Василий Алексеевич (1907–1991). Рядовой, Бр. Ф. Ранен.

СИДОРОВ Иван Федорович, род. 1922. Рядовой, УФ.

СИДОРОВ Степан Яковлевич (1913–1975). Рядовой, 101 отд. ждб.

СОФРОНОВ Григорий Сергеевич (1901–1964). Рядовой, 217 сп.

СОФРОНОВ Данил Тимофеевич (1906–1994). Рядовой, отд. пулб. Ранен.

СОФРОНОВ Иван Сергеевич (1901–1958). Рядовой, БФ.

СОФРОНОВ Иван Тимофеевич (1904–1989). Сержант, 1072 сп. Ранен.

ХРОМОВ Иван Семенович (1901–1967). Сержант, ЦФ.

ЭЛЛЕ Николай Алексеевич (1909–1982). Капитан, комбат, 1 ТА, Вор. Ф, 1-й УФ, 1-й, 2-й БФ.

д. АРАЙКАСЫ

АБРАМОВ Федор Петрович (1910–1987). Рядовой, 302 сп, 3-й БФ. Дважды ранен.

АЛЕКСЕЕВ Никодим Никодимович (1917–1978). Сержант, 811 ап.

ВАСИЛЬЕВ Иван Николаевич (1910–1970). Рядовой, 346 ап. Ранен.

ВАСИЛЬЕВ Спиридон Игнатьевич (1906–1948). Рядовой, 2 отд. мост. бат.

ГАВРИЛОВ Василий Васильевич (1925–1987). Ефрейтор, 1-й ДВФ.

ГАВРИЛОВ Иван Алексеевич (1906–1995). Рядовой, 202 зап. сп, БФ.

Орден где-то затерялся...

Передо мной командировочное предписание, выданное Красночетайским райвоенкоматом военнообязанному Федорову Василию Трофимовичу. «С получением сего предлагаю Вам отправиться в г. Чебоксары в военкомат Чувашской АССР за получением ордена. Срок командировки с 26 февраля 1946 г. по 28 февраля 1946 г.

Основание: телеграмма ВК ЧАССР № 3/23».

– Отец тогда не смог поехать в Чебоксары, – рассказывает его сын Анатолий Федоров. – Вернулся с войны раненым, прихрамывал... Затем документ где-то затерялся. Нашелся он лишь после смерти отца. Отец так и не узнал, за каким еще орденом нужно было ехать тогда, в 1946-м. Но я помню, как в День Победы, глядя на орден Славы III степени, он с сожалением сказал: «Эх, где же гуляет твой брат?»

Семья Федоровых бережно хранит личные документы Василия Трофимовича. Родился он в 1911 г. в д. Арайкасы. До войны работал столяром в Штанашской средней школе, обучал детей столярному делу. На фронте с февраля 1942 г. В составе 270-го стрелкового полка Ленинградского фронта оборонял Ленинград. Участвовал в прорыве блокады города. А в июне 1944 г. сражался в составе 328-го саперного батальона в качестве разведчика. В боях за освобождение Прибалтики, Польши показал себя смелым, отважным разведчиком, не раз добывал нужные для фронта сведения, «языков». В самом конце войны под г. Кенигсберг был ранен. За мужество и героизм, проявленные в боях, награжден орденами Славы III степени, Отечественной войны I степени, медалью «За отвагу» (дважды), знаком «Отличный сапер».

Демобилизовавшись, вернулся в родную деревню и до выхода на пенсию проработал в колхозе «Маяк». Умер В.Т. Федоров в 1991 г.

Г. Зотова

ДАНИЛОВ Григорий Осипович (1916–1977). Рядовой, 2-й БФ. Ранен.

ЕФРЕМОВ Домион Павлович (1926–1984). Рядовой, ЦФ.

ИВАНОВ Алексей Федотович (1912–1963). Сержант, Ст. Ф. Ранен.

ИВАНОВ Василий Федотович (1903–1987). Рядовой, ЦФ. Ранен.

ИВАНОВ Михаил Николаевич (1906–1950). Рядовой, 1334 сп. Ранен.

ИВАНОВ Филимон Иванович (1914–1998). Рядовой, 3-й БФ. Ранен.

КОВАЛЕВ Михаил Яковлевич (1901–1968). Рядовой, 217 зап. сап.

КОНДРАТЬЕВ Петр Васильевич (1905–1987). Рядовой, 1-й УФ.

КОРНИЛОВ Петр Иванович (1915–1965). Ст. сержант, 328 отд. пулб.

КУЗЬМИН Алексей Степанович (1912–1980). Рядовой, ЗФ. Ранен.

МАКСИМОВ Андрей Ильич, род. 1926. Рядовой, 3-й ПФ. Ранен.

ОРДИКОВ Иван Данилович, род. 1915. Рядовой, БФ.

РОСКОВ Иван Николаевич (1910–1992). Мл. сержант, 2-й ПФ. Ранен.

РУССКОВ Алексей Никитович (1923–1960). Мл. сержант, 1931 зенап. Ранен.

РУССКОВ Порфирий Николаевич (1923–1974). Рядовой, 1-й УФ. Ранен.

САВЕЛЬЕВ Николай Алексеевич (1918–1996). Рядовой, 1-й УФ. Ранен.

САПЕРКИН Семен Филиппович (1916–1999). Рядовой, ЦФ.

САРИН Николай Иванович, род. 1906. 36 зап. ад.

СЕЛИВЕСТРОВ Николай Ефремович (1918–1994). Сержант, Ст. Ф.

ТЕРЕНТЬЕВ Тимофей Терентьевич, род. 1911. Сержант, 720 сп.

ТИМОФЕЕВ Яков Григорьевич (1908–1987). Рядовой, 1-й УФ. Ранен.

УХЛИНОВ Максим Дмитриевич (1900–1977). Рядовой, 2-й УФ.

УХЛИНОВ Петр Иванович (1916–1984). Сержант, Кал. Ф. Ранен.

ФЕДОРОВ Василий Трофимович (1911–1991). Рядовой, 270 сп. Ранен.

ФЕДОРОВ Иван Трофимович (1918–1995). Рядовой, 3-й БФ.

д. ГОРБАТОВКА

АНДРЕЕВ Александр Прокопьевич (1900–1975). Сержант, 440 сп, Ст. Ф. Ранен.

ВЛАДИМИРОВ Иван Владимирович (1911–1985). Рядовой, 447 сп. Ранен.

РУССКОВ Иван Егорович (1926–1962). Рядовой, 358 зап. сп.

ШМЕЛЕВ Михаил Лукич (1901–1960). Рядовой, 1128 сп, ЗФ.

д. КЮРЛЕВО

ВОРОБЬЕВ Алексей Яковлевич (1919–1999). Рядовой, 1-й БФ. Ранен.

ВОРОБЬЕВ Григорий Андреевич (1907–1968). Рядовой, 1-й БФ. Ранен.

ЕФРЕМОВ Михаил Григорьевич (1904–1985). Рядовой, 1-й БФ.

ЗАЙЦЕВ Андрей Михайлович, род. 1922. Рядовой, БФ. Ранен.

ИВАНОВ Петр Иванович (1919–1985). Рядовой, 1-й УФ. Четырежды ранен.

ИВАНОВ Яков Павлович (1915–1982). Рядовой, 38 автп, БФ. Ранен.

ИСАЕВ Григорий Иванович (1923–1976). Рядовой, 1-й БФ.

ИШМЕЙКИН Михаил Семенович (1921–1987). Рядовой, 1-й УФ. Ранен.

КАССИРОВ Иван Михайлович (1907–1989). Рядовой, ЗФ. Ранен.

ЛЕОНТЬЕВ Петр Иванович (1918–1990). Рядовой, 303 гв. минп. Ранен.

МАНИН Иван Алексеевич (1903–1978). Рядовой, 6 сп.

ОСЕЕВ Василий Васильевич (1923–1994). Рядовой, Ст. Ф. Ранен.

ПАРИКОВ Михаил Сергеевич (1901–1955). Сержант, ЦФ.

РУССКОВ Алексей Никитич (1923–1980). Мл. сержант, 1931 зап. ап.

САВЕЛЬЕВ Савватий Иванович (1921–1958). Мл. лейтенант, Ст. Ф. Ранен.

СИДОРОВ Тит Сидорович (1898–1978). Рядовой, 1-й БФ.

ФЕДОРОВ Александр Федорович (1897–1975). Рядовой, 1253 сп, ЗФ. Ранен.

ФЕДОРОВ Гурий Александрович (1916–1982). Рядовой, 1-й УФ. Ранен.

ФЕДОРОВ Семен Александрович, род. 1918. Рядовой, ЗФ.

ФЕДОРОВ Сергей Никифорович (1901–1959). Рядовой, 1-й УФ.

ЦЫГАНОВ Семен Васильевич (1917–1986). Рядовой, стрелок 40 А.

ШАТАЕВ Иван Петрович (1918–1982). Рядовой, 25 Чапаевская д. Ранен.

д. ЛЕСНАЯ

АНДРЕЕВ Степан Андреевич (1892–1980). Рядовой, 759 сп 163 сд, УФ. Ранен.

ЕГОРОВ Сергей Ефремович (1908–1998). 1170 абр. Ранен.

КАССИРОВ Ефим Ермолаевич (1912–1974). Рядовой, 445 сп, УФ.

КАССИРОВ Тихон Данилович (1901–1980). Рядовой, 2 особ. сб. Ранен.

МАКАРОВ Петр Васильевич (1905–1979). Мл. сержант, 3-й БФ.

д. ОБЫКОВО

АНДРЕЕВ Василий Николаевич, род. 1919. Рядовой, 1236 ап.

АНТОНОВ Константин Еремеевич (1916–1996). Рядовой, 1-й УФ.

АНТОНОВ Филимон Еремеевич (1924–1954). Рядовой, 1-й УФ. Ранен.

АРХИПОВ Василий Андреевич, род. 1906. Старшина, Ст. Ф.

БЕРЕЗИН Василий Иванович (1906–1983). Рядовой, 1901 сп. Ранен.

БЕРЕЗИН Илья Константинович, род. 1908. Рядовой, Ст. Ф.

ГРИГОРЬЕВ Василий Григорьевич (1910–1968). Рядовой, 1-й БФ.

ЕВДОКИМОВ Степан Евдокимович (1918–1974). Рядовой, Ст. Ф. Ранен.

ЗАХАРОВ Иван Степанович (1916–1955). Рядовой, 1-й УФ. Ранен.

КУЗЬМИН Аркадий Иванович (1925–1988). Рядовой, ТОФ.

КУЛИЧЕВ Семен Яковлевич (1922–1991). Рядовой, 2-й УФ.

ЛОГИНОВ Петр Романович (1907–1976). Рядовой, 1-й УФ.

ЛОГИНОВ Федор Романович (1897–1975). Сержант, 1384 зап. сп.

МАРТЫНОВ Виктор Мартынович (1918–1983). Сержант, ЮЗФ. Ранен.

МИРОНОВ Иван Васильевич (1913–1990). Сержант, 329 ап.

МИХАЙЛОВ Владимир Тихонович (1925–1978). Рядовой, Ст. Ф. Ранен.

МИХАЙЛОВ Тихон Михайлович (1900–1980). Рядовой, 22 мп.

ОСИПОВ Петр Осипович (1907–1997). Рядовой, 297 сп.

ПАХИНОВ Василий Григорьевич (1899–1975). Рядовой, 103 сп.

ПАХИНОВ Семен Сергеевич (1902–1972). Рядовой, ЦФ.

ПАХИНОВ Тимофей Иванович (1911–1978). Мл. сержант, 13 зап. сп.

ПЕТРОВ Илья Иванович, род. 1924. Рядовой, 1398 сп, Ст. Ф.

РОМАНОВ Филимон Романович, род. 1925. Рядовой, 1-й УФ.

СТЕПАНОВ Григорий Алексеевич, род. 1927. Рядовой, 59 уч. сп.

СТЕПАНОВ Иван Романович (1908–1966). Рядовой, 113 отд. ждб.

ТАКМАКОВ Григорий Павлович (1900–1962). Рядовой, 1-й БФ.

ЯКОВЛЕВ Павел Максимович (1910–1988). Рядовой, ЛФ.

ПОРЕЦКИЙ РАЙОН

Краткая справка

Как только стало известно о вероломном нападении фашистской Германии на нашу страну 22 июня 1941 г., в с. Порецкое собрались сотни жителей района. Участники собрания, все население Поречья выразили готовность встать на защиту Родины. За годы войны из района на фронт ушло 8519 человек. Домой с полей боев не вернулось 5320 защитников Отчизны. Поречане доблестно сражались на фронтах Великой Отечественной. Умело руководили вверенными им войсками видные военачальники — выходцы из Порецкого района: генерал-лейтенант А.Я. Веденин, генерал-майор С.И. Недвигин, контр-адмиралы М.П. Бочкарев, И.И. Пахомов. Неувядаемой славой покрыли себя Герои Советского Союза Г.Ф. Арлашкин (с. Напольное), Ф.А. Артемьев (с. Кудеиха), Ф.П. Ахаев (с. Рындино), Н.Г. Безруков (с. Октябрьское), П.Г. Панов (с. Полибино), Н.И. Паршин (д. Вознесенское), М.Е. Родионов (д. Милютино), И.В. Яшин (д. Бахмутово). Пятеро из них пали смертью храбрых на поле брани.

Любовь к Родине, героизм и мужество земляков на фронтах воодушевляли тружеников тыла. Не зная сна и отдыха работали они на полях и фермах, поставляя фронту продукцию земледелия и животноводства. В районе широко развернулось движение по сбору средств для армии и флота. Колхозник А.Ф. Пугачев внес на строительство танковой колонны «Колхозник Чувашии» 110 тыс. рублей. Председатель колхоза «Красный пахарь» М.В. Дубровин — 100 тыс. рублей на постройку самолета для своего сына-летчика Степана. Доярка колхоза им. М. Горького М.Ф. Ширманова вместе с мужем И.А. Ширмановым передали 50 тыс. рублей на строительство танка для их сына Андрея, на котором тот мужественно громил фашистов. Труженики колхоза «Передовик» перечислили на строительство танковой колонны «Колхозник Чувашии» 233466 рублей, колхоза «Серп и Молот» — 171 тыс. рублей. Комсомольцы Анастасовского сельсовета собрали на постройку авиаэскадрильи «Комсомолец Чувашии» 240 тыс. рублей. Всего от трудящихся Порецкого района в фонд обороны поступило более 6 млн рублей.

Вернувшись с победой домой, фронтовики активно включились в налаживание мирной жизни, восстановление и укрепление народного хозяйства. Многие из них возглавили важнейшие участки в сельском хозяйстве, промышленности, социальной сфере. Здесь, как и

на фронте, они показывали пример добросовестного отношения к делу. Бывший парторг дивизиона кавалер орденов Красного Знамени, Отечественной войны I и II степени, Красной Звезды Т.В. Безруков в течение 35 лет возглавлял в родном селе Октябрьское колхоз им. Героя Советского Союза Н.Г. Безрукова. Под руководством Тимофея Васильевича хозяйство стало одним из передовых не только в районе, но и в республике. За высокие достижения в труде к боевым наградам у Безрукова прибавились ордена Ленина, Трудового Красного Знамени, «Знак Почета».

Всего себя отдавал делу укрепления хозяйств района, повышению благосостояния его людей бывший командир взвода, кавалер орденов Отечественной войны I и II степени, инвалид войны Г.М. Софронов, одиннадцать лет работавший первым секретарем Порецкого райкома партии. Своеобразным венцом его работы стал 1973 г., когда в районе был получен самый высокий урожай зерновых. В закрома Родины труженики Поречья сдали тогда миллион пудов хлеба, выполнив два годовых плана. За высокие достижения в сельскохозяйственном производстве район был награжден Красным Знаменем ЦК КПСС, ВЦСПС и ЦК ВЛКСМ. 70 передовиков производства заслуженно получили ордена и медали, а на груди Г.М. Софронова появился орден Ленина.

Сегодня Поречье — один из крупных сельскохозяйственных районов республики. По количеству произведенного зерна район занимает девятое место в Чувашии, а в пересчете на душу населения поречане собрали хлеба значительно больше, чем в среднем по республике. Обновляется машинно-тракторный парк.

Стабилизируется экономика промышленных предприятий. Второе дыхание вскоре приобретет промышленный комплекс района с вводом в эксплуатацию гипсового рудника.

Важное значение в районе придается выполнению президентской программы газификации сельских населенных пунктов. Проложено 440 км газораспределительных сетей. Газ дошел до каждого села.

Многое сделано по развитию, укреплению материально-технической базы, совершенствованию организации работы в социальной, культурной сферах, в области здравоохранения.

Поречане помнят тех, кто в суровые годы отстоял нашу Родину в самой кровавой из войн. К 60-летию Победы в районе создаются электронная версия книги «Память», слайды «Герои Советского Союза — наши земляки», «Генералы Поречья», буклеты «Порецкий тыл в годы войны», «Поречане — участники Парада Победы». В райцентре реконструирована площадь Победы, здесь заложена Аллея Героев, расширен парк вокруг памятника павшим поречанам. Обновляются памятники героям Великой Отечественной, экспозиции залов, музеев, уголков боевой славы в селах и деревнях, в школах, на предприятиях и в организациях.

Порецкая сельская администрация

с. ПОРЕЦКОЕ

АБЛОВ Петр Гаврилович, род. 1907. Рядовой.

АБНОСОВ Андрей Петрович, род. 1923. Рядовой, 1-й БФ.

АБРАЗАКОВ Андрей Семенович, род. 1926. Рядовой, 357 зап. сп.

АБРАЗАКОВ Решет Семенович, род. 1926.

АВЕРЬЯНОВ Алексей Николаевич (1922–2002). Рядовой, 105 сп, 28 А, Ст. Ф.

АГАФОНОВ Алексей Тимофеевич, род. 1899. Рядовой.

АГАФОНОВ Иван Федорович, род. 1897. Рядовой.

АГАФОНОВ Петр Иванович, род. 1919. Рядовой.

АКАМСИН Иван Григорьевич, род. 1896.

АКИМОВ Петр Иванович, род. 1912. Ст. сержант, 237 отд. иптад.

АЛЕКСАНДРОВ Александр Петрович (1925–1997). Сержант, 3-й УФ.

АЛЕКСАНДРОВ Вячеслав Поликарпович, род. 1918.

АЛЕКСАНДРОВ Николай Константинович, род. 1909.

АЛЕКСАНДРОВ Петр Константинович, род. 1896.

АЛЕКСЕЕВ Сергей Алексеевич, род. 1918. Сержант.

АЛЕШИН Степан Алексеевич, род. 1924. Рядовой.

АЛИН Иван Петрович, род. 1902. Рядовой.

АНАНЬЕВ Иван Александрович, род.1896.

АНАСКИН Иван Сергеевич, род. 1916. Рядовой, 664 зенпулб.

АНДРЕЕВ Дмитрий Филиппович, род. 1914. Рядовой.

АНДРЕЕВ Петр Андреевич, род. 1910. Рядовой.

АНДРОНОВА Татьяна Ивановна, род 1922.

АНСЕЕВ Иван Иванович, род. 1913. Рядовой, 1035 сп.

АНСЕЕВ Николай Алексеевич, род. 1911. Рядовой.

АНТОНОВ Александр Александрович, род. 1919. Рядовой, 161 сп.

АНТОНОВ Алексей Иванович, род. 1898. Рядовой.

АНТОНОВ Василий Андреевич, род. 1926. Рядовой.

АНТОНОВ Владимир Александрович, род. 1924. Сержант.

АНТОНОВА Валентина Александровна, род. 1921.

АНТОНОВА Вера Андреевна, род. 1925. Рядовая.

АРСЕНЬЕВ Александр Арсентьевич, род. 1925. Ст. сержант, 2-й БФ, Бр. Ф.

АРХИПОВ Рафаил Михайлович, род. 1924. Сержант, 3-й БФ.

АРХИПОВ Сергей Федорович, род. 1900.

БАЕС Владимир Степанович, род. 1901. Рядовой.

БАЖЕНОВ Алексей Григорьевич, род. 1905. Сержант, 54 гв. сд.

БАЗАНОВ Александр Иванович, род. 1925.

БАЗАНОВ Андрей Петрович, род. 1898. Рядовой.

БАЗАНОВ Борис Григорьевич, род. 1918.

БАЗАНОВ Виктор Клементьевич, род. 1919.

БАЗАНОВ Дмитрий Петрович, род. 1897.

БАЗАНОВ Иван Васильевич, род. 1905. Сержант, 742 ор прав. связи НКВД.

БАЗАНОВ Иван Григорьевич, род. 1913. Ст. матрос, 144 особый бмп.

БАЗАНОВ Иван Матвеевич, род. 1907. Рядовой, 342 обс.

БАЗАНОВ Иван Семенович, род. 1907. Рядовой.

БАЗАНОВ Петр Андреевич, род. 1913. Рядовой.

БАКУЛЕВ Иван Семенович, род. 1922. Мл. сержант, 480 сп.

БАЛАБАНОВ Александр Никифорович (1925–2002). Рядовой, УФ.

БАЛАНОВ Федор Иванович, род. 1915. Сержант.

БАЛДОВ Николай Андреевич, род. 1921. Сержант.

БАРАБИН Александр Андреевич, род. 1898. Рядовой.

БАРАНОВА Антонина Ивановна, род. 1923. Рядовая.

БАРДЕЕВ Борис Николаевич, род. 1921. Рядовой, 16 отб.

БАРДЕЕВ Федор Федорович, род. 1906. Рядовой.

БАРИНОВ Иван Петрович, род. 1912. Старшина 2 ст., 171 отд. зенад, ВМФ.

Антей из Поречья

Поэт Владимир Грибанов, познакомившись со своим односельчанином Алексеем Николаевичем Аверьяновым, сначала написал очерк о нем, а потом посвятил ему «Балладу о борозде». Чем же так задела душу поэта история рядового солдата Великой Отечественной? Процитируем несколько строк из очерка «Антей из Поречья»:

«С колхозного поля в 1941 г. Аверьянова призвали защищать Родину. В Москве сельский парень научился владеть ручным пулеметом, в полном боевом снаряжении прыгать с парашютом. После учебы Алексея отправили в 105-й гвардейский полк 28-й армии на Юго-Восточный фронт, который южнее Сталинграда прикрывал Астраханское направление. Наши войска оказывали врагу яростное сопротивление. Планы фашистов прорваться к Астрахани провалились. Но сдержать их удалось ценою больших жертв. Потери понес и полк, где служил пулеметчик Аверьянов. В тяжелом бою за селение Яшкуль под Элистой Алексей был тяжело ранен: несколько осколков попало в поясницу, руки и ноги. Теряя сознание, он услышал чей-то голос: «Аверьянов убит...» Что-то возразить у него не было сил. Так и пролежал на поле боя около пяти суток, пока санитары, подбиравшие раненых, не услышали его стон. Алексей не помнил, как оказался в Элисте на госпитальной койке. Даже имя гвардии рядового Аверьянова долго не могли установить – армейская книжка и комсомольский билет оказались залитыми кровью. Восемь месяцев Алексей пролежал в госпитале, перенес несколько операций по удалению осколков. Но до конца вылечиться так и не смог. Его признали не годным к военной службе.

Возвратясь домой и немного отдохнув, Алексей Николаевич сел за руль трактора. Через некоторое время был назначен бригадиром. Однако не по душе ему было ходить в начальниках и Аверьянов снова попросился на трактор.

В 1961 г. Алексей Николаевич с семьей обосновался в Порецком, начал работать в колхозе им. Ленина. Но постоянно его мучили оставшиеся в теле осколки. Как-то колхозный плугарь заметил, что тракторист, заглушив мотор, лег в борозду и мозолистыми ладонями начал подгребать к телу теплую землю. Полежал немного, а потом опять вернулся к трактору. Через 3–4 часа он снова пошел к борозде. Аверьянов попросил плугаря никому об этом не рассказывать, боялся, что его, инвалида I группы, могут отстранить от работы. На очередной медкомиссии Алексей Николаевич держался бодро, даже смог уговорить врачей назначить ему II группу инвалидности. И продолжал работать, успокаивая боль теплой землей.

Государство высоко оценило трудовые подвиги А.Н. Аверьянова. Он много раз удостаивался звания «Лучший по профессии», стал заслуженным механизатором Чувашской АССР, а в 1972 г. был награжден орденом Трудового Красного Знамени».

БАРЧЕНКОВ Владимир Сергеевич, род. 1925.

БАРЧЕНКОВ Дмитрий Федорович, род. 1925.

БАСКАКОВ Захар Николаевич, род. 1893.

БАСКАКОВ Петр Захарович, род. 1924. Ст. сержант, 1049 сп.

БАСКОВ Николай Александрович, род. 1927.

БАШАНОВ Иван Никитович, род. 1915. Рядовой.

БЕГАГУЛИН Михаил Борисович, род. 1923. Сержант, 58, 363 сп, 1240 зап. сп.

БЕЛЕЙ Иван Андреевич, род. 1912.

О ветеранах пишут их внуки

Письмо командира

К 55-летию Великой Победы газета «Печорская правда» (Республика Коми) провела конкурс, посвященный славному юбилею. Среди участников был и ученик 9-го класса Печорской гимназии М. Герасимов. Он написал о своем дедушке, ветеране войны, проживающем в с. Порецкое, Александре Арсентьевиче Арсеньеве:

«Я каждое лето приезжаю в гости к дедушке. Он любит водить меня в музей, где хранится письмо с фронта, которое туда передал. Под стеклом лежит пожелтевший листочек. Не тетрадный, а бланк расписки о получении полевой записи... Видимо, в то время не оказалось листка простой чистой бумаги. Письмо адресовано жительнице с. Тихомирово колхознице Пелагее Матвеевне Арсеньевой (моей прабабушке). Это было в июле 1944 г. Ее сын, 19-летний Александр, воевал на берегах Днепра.

Я, затаив дыхание, слушал дедушкин рассказ – когда его мама читала письмо, по ее щекам бежали горькие, но счастливые слезы: «Жив Сашенька, жив, да еще в герои вышел». С этой радостной вестью побежала она по соседям и родственникам. Везде люди слушали письмо с фронта, радовались за своего земляка, за всех, кто гонит ненавистных захватчиков с родной земли.

Письмо Пелагее Матвеевне прислал дедушкин командир – старший лейтенант. Он сообщал, что Александр Арсеньев проявил себя героем. Командование наградило его орденом Красной Звезды. Командир писал: «Вы воспитали сына преданным нашему общему делу – разгрому немецких оккупантов».

А дедушка в то время лежал в госпитале, раненный в живот. До сих пор один осколок, который не удалось извлечь, напоминает ему болью о войне.

Это письмо и вырезку из газет о подвиге сына прабабушка хранила как драгоценную реликвию всю жизнь. А дедушка отдал письмо в музей с надеждой, что молодежь услышит голос из далекой истории, чуть-чуть прикоснется к атмосфере того тяжелого, но героического времени, а бывшие фронтовики вспомнят те незабываемые дни».

БЕЛОВ Константин Андреевич, род. 1922. Сержант.

БЕЛОВ Михаил Осипович, род. 1924. Рядовой.

БЕЛОГОРЛОВ Николай Иванович, род. 1912. Сержант.

БЕЛОТЕЛОВ Борис Васильевич, род. 1922.

БЕРДНИКОВ Виктор Васильевич, род. 1923. Рядовой.

БЕРДНИКОВ Павел Петрович, род. 1913.

БЕРЕЖНОЙ Фома Арсентьевич, род. 1898. Рядовой.

БЕСЧАСТНОВ Евгений Федорович, род. 1910. Старшина.

БИРЮКОВА Татьяна Захаровна, род. 1920.

БЛИНЦОВА Ксения Петровна, род. 1923.

БОГДАН Владимир Иванович, род. 1925.

БОГДАШКИН Иван Степанович, род. 1915. 21 автп.

БОГОМАЗОВ Василий Михайлович, род. 1916.

БОГОМАЗОВ Виктор Васильевич, род. 1921. Рядовой, 23 отд. сбр.

БОГОМАЗОВ Николай Васильевич, род. 1919.

БОГОМОЛКИН Анатолий Андреевич, род. 1919. Сержант.

БОГОМОЛКИН Анатолий Николаевич, род. 1925. Ефрейтор, 155 зап. сп.

БОГОМОЛКИНА Татьяна Ивановна, род. 1921.

БОРОДИН Иван Михайлович, род. 1896.

20. Заказ № К-5143.

БОРЦОВ Николай Андреевич, род. 1924. Сержант.

БОЧКАРЕВ Михаил Иванович, род. 1919. Мл. сержант, 13 минп.

БОЧКОВ Виктор Александрович, род. 1925.

БРЫСЬКИН Герасим Федорович, род. 1915. Сержант.

БУБУКИНА Антонина Андреевна, род. 1920. Ефрейтор, СФ.

БУГРОВ Николай Александрович, (1918–1989). Ст. сержант, 26 автп.

БУКИН Иван Николаевич, (1925–1995). Сержант, 1-й, 2-й УФ.

БУСЛАЕВ Борис Николаевич, род. 1919.

БУСЫГИН Алексей Иванович, род. 1910. Матрос, 4 морсбр.

БУСЫГИН Алексей Федорович, род. 1926. Ефрейтор, 357 зап. сп.

БУСЫГИН Василий Степанович, род. 1907. Рядовой, ЛФ.

БУСЫГИН Михаил Степанович, род. 1910. Лейтенант, 1-й УФ.

БУХАЛЕНКОВ Александр Алексеевич, род. 1924. Сержант.

БУХАЛЕНКОВ Алексей Иванович, род. 1925. Рядовой, 231 сп.

БУХАЛЕНКОВ Анатолий Иванович, род. 1927.

БУХАЛЕНКОВ Василий Николаевич, род. 1924. Сержант, 80, 96 минп.

БУХАЛЕНКОВ Виктор Васильевич, род. 1923.

БУХАЛЕНКОВ Евгений Васильевич, род. 1922.

БУХАЛЕНКОВ Евгений Васильевич, род. 1923.

БУХАЛЕНКОВ Иван Васильевич, род. 1892. Рядовой.

БУХАЛЕНКОВ Иван Васильевич, род. 1897. Рядовой.

БУХАЛЕНКОВ Константин Васильевич, род. 1914. Рядовой, 426 понтон. иб.

БУХАЛЕНКОВ Константин Иванович, род. 1922. Рядовой.

БУХАЛЕНКОВ Константин Михайлович, род. 1916. Рядовой, 39 сапб.

БУХАЛЕНКОВ Николай Алексеевич, род. 1905. Рядовой.

БУХАЛЕНКОВ Павел Иванович, род. 1910. Старшина, СФ.

БУХАЛЕНКОВ Петр Иванович, род. 1923.

БУХАЛЕНКОВ Семен Дмитриевич, род. 1912.

БУХАЛЕНКОВ Степан Дмитриевич, род. 1911. Рядовой, 65 отд. стр. путевой ждб.

БУХАЛЕНКОВ Степан Иванович, род. 1897. Рядовой.

БУХАЛЕНКОВ Юрий Николаевич, род. 1927. Рядовой, 95 погранотряд, ПФ.

БУХАЛЕНКОВА Анна Ивановна, род. 1923.

БУХАЛЕНКОВА Анна Ивановна, род. 1925. Рядовая.

БЫКОВ Василий Михайлович, род. 1919.

БЫКОВ Виктор Иванович, род. 1912. Рядовой.

БЫКОВ Николай Иванович, род. 1912. Рядовой.

БЫКОВ Федор Павлович, род. 1910. Рядовой.

БЫЧЕНКОВ Александр Иванович, род. 1904.

БЫЧЕНКОВ Михаил Алексеевич, род. 1909.

БЫЧЕНКОВ Николай Федорович (1919–1973). Ст. лейтенант.

БЫЧЕНКОВА Мария Яковлевна, род. 1923. Рядовая, опер. войска НКВД.

ВАВИЛОВ Николай Александрович, род. 1913. Сержант.

ВАЛИГУРСКИЙ Владимир Владимирович, род. 1925. Рядовой.

ВАРАКИН Александр Иванович, род. 1907.

ВАРАКИН Алексей Александрович, род. 1910.

ВАРАКИНА Людмила Васильевна, род. 1924.

ВАРЛЕЕВ Иван Михайлович, род. 1892. Рядовой.

ВАСИЛЬЕВ Федор Алексеевич, род. 1903. Рядовой.

ВАСИЛЬЕВА Зинаида Георгиевна, род. 1921.

ВАСЯЕВ Александр Дмитриевич, род. 1905. Рядовой.

ВАСЯНИН Александр Петрович, род. 1913. Рядовой.

ВАТРАЦКОВ Александр Федорович, род. 1922.

ВЕЛЬДЯМИНОВ Георгий Михайлович, род. 1925.

ВИЛКОВ Владимир Дмитриевич, род. 1914. Рядовой.

ВИЛКОВ Николай Степанович, род. 1907.

ВИНОГРАДОВ Сергей Викторович, род. 1906. Сержант, 402 сп.

ВОЛГИН Анатолий Иванович, род. 1916.

ВОЛГИН Юрий Иванович, род. 1918. Сержант, 144 арт. минп.

ВОЛГИНА Полина Федоровна, род. 1915.

ВОЛКОВ Александр Иванович, род. 1903.

ВОЛКОВ Григорий Иванович, род. 1919. Ст. сержант, 334 отд. миндн.

ВОЛКОВ Николай Васильевич, род. 1911. Рядовой.

ВОЛКОВ Николай Федорович, род. 1915.

ВОЛКОВ Петр Николаевич, род. 1921. Рядовой, 59 погранотряд.

ВОЛКОВА Татьяна Ивановна, род. 1919. Рядовая.

ВОЛОДИН Виктор Петрович, род. 1924. Сержант.

ВОЛОДИН Федор Петрович, род. 1923.

ВОЛОДЯШКИН Василий Степанович, род. 1917. Рядовой.

ВОРОБЬЕВ Матвей Иванович, род. 1905. Рядовой.

ВОРОЖЕЙКИН Михаил Андреевич, род. 1921. 1046 сп.

ВОТИН Иван Павлович, род. 1905. Сержант.

ВЯЛОВ Андрей Александрович, род. 1927. Ст. матрос, 369 об.

ВЯЛОВ Виктор Александрович, род. 1918. Лейтенант.

ГАВРИЛИН Петр Владимирович, род. 1904. Рядовой.

ГАВРИЛОВ Иван Гаврилович, род. 1908. Сержант.

ГАЛИЧ Петр Нестерович, род. 1894. Рядовой.

ГАЛКИН Василий Андреевич, (1919–1995). Рядовой, БФ.

ГАЛЫШНИН Иван Григорьевич, род. 1912.

ГАЛЬЦОВ Василий Иванович, род. 1901. Рядовой.

ГАЛЯМИН Александр Иванович, род. 1914. Рядовой.

ГАЛЯМИН Лазарь Иванович, род. 1905.

ГАРАНИН Александр Федорович, род. 1926.

ГАРАНИН Иван Михайлович, род. 1903. Рядовой, 1208 сп.

ГАРАНИН Петр Андреевич, род. 1915.

ГАРАНИН Сергей Николаевич, род. 1924.

ГАРАНИНА Елизавета Михайловна, род. 1924.

ГЕРАСИМОВ Александр Федорович (1907–1993). Рядовой.

ГЕРАСИМОВ Иван Васильевич, род. 1921. Рядовой.

ГЕРАСИМОВА Раиса Ивановна, род. 1923.

ГЛАДЫШЕВ Виктор Александрович, род. 1912. Рядовой, 3 отд. миндн.

ГЛАДЫШЕВ Виктор Андреевич, род. 1912. Рядовой.

ГЛАДЫШЕВ Степан Александрович, род. 1905. Ст. сержант.

ГЛОТОВ Василий Дмитриевич, род. 1894. Рядовой.

ГЛУХОВ Александр Алексеевич, род. 1926.

ГЛУХОВ Василий Иванович, род. 1922.

ГЛУХОВ Василий Степанович, род. 1913. Старшина, 364 сп.

ГЛУХОВ Николай Васильевич, род. 1912. Рядовой, 18 отд. мсб.

ГЛУХОЙКИН Яков Павлович, род. 1925. Рядовой, 208 гв. сп, 359 зап. сп.

ГОЙЗМАН Яков Петрович, род. 1912. Рядовой, 7 зап. пс.

ГОЛИКОВА Евдокия Федоровна, род. 1922.

ГОЛОВ Василий Александрович, род. 1907. Рядовой.

ГОЛОВ Владимир Николаевич, род. 1926. Рядовой.

ГОЛОВ Иван Николаевич, род. 1920.

ГОЛОВАНОВ Иван Дмитриевич, род. 1925.

ГОЛОВАНОВ Петр Павлович, род. 1907. Рядовой.

ГОЛОВИН Григорий Петрович, род. 1919.

ГОМАЮНОВ Петр Иванович, род. 1902. Ефрейтор, 298 сп.

ГОРОХОВ Николай Никонорович, род. 1927. Рядовой, 1 зап. минп.

ГОРШКОВ Иван Степанович, род. 1904.

ГОРЯЧЕВ Иван Степанович, род. 1902. Старшина.

ГОРЯЧЕВ Михаил Дмитриевич (1922–1985). Рядовой, БФ.

ГОРЯЧЕВ Юрий Михайлович, род. 1918.

ГРАЧЕВ Александр Семенович, род. 1901. Рядовой.

ГРЕБНЕВ Сергей Иванович, род. 1919.

ГРЕШНЕВ Василий Анисимович, род. 1894. Рядовой.

ГРЕШНЕВ Виктор Александрович, род. 1912. Ст. сержант, 1 зап. иавп.

ГРЕШНЕВ Иван Александрович, род. 1910. Сержант.

ГРЕШНЕВ Иван Васильевич, род. 1897. Рядовой.

ГРИБАНОВ Владимир Иванович, род. 1925. Сержант, партиз. отряд "Буря".

ГРИГОРЬЕВ Геннадий Иванович, род. 1908.

ГРИГОРЬЕВ Леонид Григорьевич, род. 1913. Рядовой.

ГРИШИН Александр Яковлевич, род. 1902. Рядовой.

ГРИШИН Александр Яковлевич, род. 1913. Сержант.

ГРИШИН Юрий Александрович, род. 1926. Сержант, БФ.

ГУБИН Александр Алексеевич, род. 1924.

ГУБИН Алексей Михайлович, род. 1900.

ГУЗНЯЕВ Александр Алексеевич (1925–1974). Рядовой, 11 сп.

ГУЗНЯЕВ Александр Васильевич, род. 1912. Рядовой.

ГУЗНЯЕВ Александр Владимирович, род. 1926. Ефрейтор, 357 зап. сп.

ГУЗНЯЕВ Александр Михайлович, род. 1911. Ефрейтор, 154 сапб, 15 гв. вдп.

ГУЗНЯЕВ Анатолий Григорьевич, род. 1925.

ГУЗНЯЕВ Андрей Владимирович, род. 1910. Рядовой.

ГУЗНЯЕВ Аркадий Сергеевич, род. 1922. Сержант, 1-й УФ.

ГУЗНЯЕВ Василий Александрович, род. 1895.

ГУЗНЯЕВ Владимир Николаевич, род. 1926.

ГУЗНЯЕВ Иван Владимирович (1921–1998). Сержант.

ГУЗНЯЕВ Иван Семенович (1915–1997). 6 вдд, КФ.

ГУЗНЯЕВ Николай Анисимович, род. 1917. Рядовой.

ГУЗНЯЕВ Николай Семенович, род. 1924. Рядовой, ЛФ.

ГУЗНЯЕВ Федор Александрович, род. 1918. Сержант.

ГУЗНЯЕВА Зоя Николаевна, род. 1922. Рядовая, УФ, БФ.

ГУРЬЕВ Александр Андреевич, род. 1909. Рядовой, 632 сп.

ГУРЬЕВ Александр Андреевич, род. 1919.

ГУРЬЕВ Александр Григорьевич, род. 1895.

ГУРЬЕВ Александр Иванович, род. 1906. Рядовой.

ГУРЬЕВ Алексей Иванович, род. 1924. Сержант.

ГУРЬЕВ Владимир Иванович, род. 1925. Рядовой, УФ.

ГУРЬЕВ Иван Иванович, род. 1910. Рядовой, 419 об.

ГУРЬЕВ Михаил Андреевич, род. 1896. Рядовой.

ГУРЬЕВ Николай Андреевич (1925–1998). Рядовой, 324 ибр, 234 сп.

ГУРЬЕВ Николай Гаврилович, род. 1905. Рядовой.

ГУРЬЕВ Николай Иванович, род. 1912. Рядовой.

ГУРЬЕВ Петр Гаврилович, род. 1911. Рядовой.

ГУСЕВ Александр Григорьевич, род. 1924. Рядовой, 13 сп, 48 зап. сп.

ГУСЕВ Владимир Николаевич, род. 1926. Мл. сержант, 128 гв. пулап.

ДАНИЛИН Иван Васильевич, род. 1911. Сержант.

ДЕГТЯРЕВА Ольга Васильевна, род. 1922.

ДЕМИДОВ Алексей Петрович, род. 1924. Рядовой.

ДЕМКИН Григорий Иванович, род. 1912. Рядовой.

ДЕМКИН Иван Петрович (1924–1983). Ст. сержант, 86 отд. абатр, 166 отп. Ранен.

ДЕМКИН Федор Андреевич, род. 1910. Рядовой.

ДЕМКИНА Мария Петровна, род. 1922. Сержант.

ДЕНИСОВ Алексей Сергеевич, род. 1910. Сержант, 922 р. прав. связи.

ДЕНИСОВ Дмитрий Сергеевич, род. 1898. Рядовой.

ДЕПУТАТОВ Сергей Васильевич, род. 1915. Сержант.

ДЕРЕВЕНСКИЙ Михаил Алексеевич, род. 1908. Рядовой.

ДМИТРИЕВ Александр Павлович, род. 1925.

ДМИТРИЕВ Александр Степанович, род. 1914. Рядовой.

ДМИТРИЕВ Иван Михайлович, род. 1897. Рядовой.

ДНЕПРОВСКИЙ Василий Петрович, род. 1900. Сержант, 180 сп.

ДНЕПРОВСКИЙ Юрий Васильевич, род. 1923.

ДОЛГОВ Алексей Михайлович, род. 1910. Рядовой.

ДОЛОТОВ Иван Николаевич, род. 1924.

ДОЛОТОВ Иван Сергеевич, род. 1914. Рядовой.

ДОЛОТОВ Петр Николаевич, род. 1913. Рядовой.

ДУБИНКИН Иван Дмитриевич, род. 1905. Рядовой.

ДУБИНКИН Иван Дмитриевич, род. 1907. Рядовой.

ДУБРОВСКИЙ Матвей Ефимович, род. 1902. Рядовой.

ДУБСКИХ Василий Дмитриевич, род. 1922.

ДУБСКИХ Евгений Дмитриевич, род. 1924.

ДУГАЕВ Павел Владимирович, род. 1923. Сержант, 2-й БФ, 4-й УФ, Ст. Ф.

ДУДЕНКОВ Владимир Максимович, род. 1917. Рядовой.

ЕГОРОВ Иван Васильевич, род. 1913. Рядовой.

ЕГОРОВ Иван Петрович, род. 1923. Сержант, 2-й УФ, ЦФ.

ЕГОРОВ Константин Михайлович, род. 1903. Рядовой.

ЕЛИЗЕЕВА Евдокия Федоровна, род. 1923. Рядовая.

ЕЛИСЕЙКИН Михаил Васильевич, род. 1920.

ЕЛИСЕЙКИН Яков Леонтьевич, род. 1892. Рядовой.

ЕРЕМИН Дмитрий Дмитриевич, род. 1901. Сержант.

ЕРМОДИН Николай Петрович, род. 1905. Рядовой.

ЕРШОВ Константин Петрович, род. 1924. Рядовой, 33 отбр, 37 гв. тп.

ЕРШОВ Михаил Алексеевич, род. 1912. Сержант, 123 ап.

ЖЕЛЕЗИН Алексей Прокопьевич, род. 1918. Рядовой, 618 уч. сп. Ранен.

ЖЕЛЕЗИН Виктор Владимирович, род. 1919. Рядовой, 101, 525 об, 198 п. НКВД.

ЖЕЛЕЗИН Владимир Васильевич, род. 1912. Ст. сержант, 392, 329 сп.

ЖЕЛЕЗИН Владимир Николаевич, род. 1899. Рядовой.

ЖЕЛЕЗИН Григорий Николаевич, род. 1902. Рядовой, 159 п. НКВД.

ЖЕЛЕЗИН Иван Прокопьевич, род. 1909. Рядовой, 20 особый строит. сапб.

ЖЕЛЕЗИН Николай Александрович, род. 1916.

ЖЕЛЕЗИН Николай Васильевич (1919–1987). Рядовой. Трижды ранен.

ЖЕЛЕЗЦОВ Михаил Алексеевич, род. 1902. Рядовой.

ЖЕЛУДКОВ Гавриил Фомич, род. 1896. Рядовой.

ЖИДОВИНОВ Александр Афанасьевич, род. 1908. Рядовой.

ЖИДОВИНОВ Андрей Александрович (1918–2003). ЛФ. Трижды ранен.

На снимке (слева направо): И.П. Егоров и Н.С. Гузняев.

Ветераны всегда в строю

Ветераны Великой Отечественной войны поречане Николай Семенович Гузняев и Иван Петрович Егоров часто встречаются друг с другом, выступают с рассказами о войне перед школьниками, вспоминают былые походы...

Николай Гузняев в июне 1942 г. закончил Порецкое педучилище, и его сразу призвали на службу. Николая и двоюродного брата Виктора Гузняева определили во флот. В октябре новобранцев на самоходных баржах и катерах по Ладожскому озеру доставили в блокадный Ленинград. Во время переправы получили первое боевое крещение – транспорт несколько раз подвергался артиллерийскому обстрелу и бомбардировкам с воздуха.

Братьев Гузняевых определили в учебное подразделение, готовившее электромехаников флота. В ноябре их направили в Кронштадт на пополнение 260-й особой бригады морской пехоты. Всю зиму держали оборону под Петергофом и на границе с Финляндией. Неоднократно отражали вражеские атаки. Сражались морские пехотинцы и на Ораниенбаумском плацдарме. Во время одного десанта в район Петергофа осенью 1943 г. Н. Гузняев получил первое ранение. Вернулся в строй, когда началось мощное наступление советских войск по снятию блокады Ленинграда. Снова десанты, рукопашные схватки, многодневные бои... В одном из таких боев погиб Виктор Гузняев. А Николай продолжал сражаться и мстить за брата.

В середине 1944 г. во время десантной операции по захвату порта Койвисто Николай Семенович был второй раз ранен. Выписавшись из госпиталя, воевал в Прибалтике. За участие в операции по освобождению острова Рухну Н. Гузняев получил медаль Ушакова. За мужество и отвагу, проявленные при штурме порта-крепости Пиллау в Восточной Пруссии, награжден орденом Отечественной войны I степени. Домой, в родное Порецкое, Николай Семенович вернулся инвалидом II группы.

Односельчанин Н.С. Гузняева Иван Петрович Егоров (на снимке слева) тоже смело и отважно сражался с врагом на Центральном и 2-м Украинском фронтах. Сержант Егоров в боях заслужил орден Красной Звезды, медали «За отвагу», «За взятие Берлина» и другие награды.

ЖИДОВИНОВ Василий Михайлович, род. 1893. Рядовой.

ЖИДОВИНОВ Николай Васильевич, род. 1926. Рядовой.

ЖОРОВ Иван Семенович (1918–1984). Рядовой, 380 сп, 95 отд. сп. Ранен.

ЖОРОВ Семен Михайлович, род. 1898. Рядовой.

ЖУРАВЛЕВ Алексей Иванович, род. 1915. Рядовой, 197 сп.

ЖУРКИН Николай Николаевич, род. 1922.

ЗАГРЕБИН Александр Васильевич, род. 1907. Рядовой.

ЗАГРЕБИН Виктор Васильевич, род. 1912. Сержант.

ЗАГРЕБИН Михаил Иванович, род. 1926. Рядовой.

ЗАЛПИН Станислав Филиппович, род. 1925.

ЗАМАКОВ Степан Иванович, род. 1912. Рядовой.

ЗАРАЕВ Виктор Сергеевич, род. 1912.

ЗАРАЕВ Петр Сергеевич, род. 1920. Рядовой, ЛФ.

ЗАРИТОНОВ Александр Алексеевич, род. 1919.

ЗАСЬКИН Николай Филиппович, род. 1903. Рядовой.

ЗАХАРОВ Александр Андреевич, род. 1923. Сержант, УФ. Ранен.

ЗАХАРОВ Василий Васильевич, род. 1917. Рядовой, связист 106 мсп.

ЗАХАРОВ Василий Михайлович, род. 1924. Лейтенант, Степ. Ф, 2-й, 3-й УФ. Дважды ранен.

ЗАХАРОВ Иван Иванович, род. 1904. Рядовой, снабженец 34 уч. тп.

ЗАХАРОВ Петр Федорович, род. 1904. Сержант, 537 отд. зенпулр, 1383 зенап.

ЗДОБНОВ Василий Дмитриевич, род. 1922. Сержант, ком. отдел. 783 сп, 148 отд. пулб. Ранен.

ЗЕМЧЕНКОВ Владимир Григорьевич, род. 1918. Рядовой, стрелок 18 сд, 10, 218 ск.

ЗЕМЧЕНКОВ Иван Григорьевич, род. 1917. Рядовой, 269, 54 ап, 127 погранп войск НКВД.

ЗИМИН Владимир Тимофеевич, род. 1916. Рядовой, шофер 31 отд. сб, 1 зап. инжб, 62 опс.

ЗИМИН Николай Григорьевич, род. 1912. Ст. сержант, 185 сп. Дважды ранен.

ЗИМИН Федор Тимофеевич, род. 1924. Рядовой.

ЗИНОВЬЕВ Владимир Александрович, род. 1921.

ЗИНОВЬЕВ Владимир Алексеевич, род. 1921.

ЗНАКОВ Александр Гаврилович, род. 1910. Рядовой.

ЗОЛОТЦЕВ Александр Иванович, род. 1919.

ЗУБКОВ Николай Дмитриевич, род. 1914. Рядовой.

ЗЮЗИН Александр Петрович, род. 1899. Рядовой.

ЗЮЗИН Александр Степанович, род. 1895. Рядовой.

ЗЮЗИН Иван Петрович, род. 1922. Сержант.

ЗЮЗИН Иван Федорович, род. 1908. Рядовой, 1178 сп, 657 ап, минометчик 804 минп. Дважды ранен.

ЗЮЗИНА Мария Федоровна, род. 1920. Рядовая.

ИВАНОВ Илья Иванович, род. 1926. Рядовой, стрелок 156 зап. сп.

ИВАНОВ Никонор Иванович.

ИВЛЕВ Иван Александрович, род. 1922. Мл. сержант, УФ.

ИВЛЕВ Николай Александрович, род. 1924. Рядовой.

ИВЛЕВ Николай Александрович, род. 1925. Ефрейтор, 99 зап. сп, 4 гв. вдбр. Ранен.

ИВЛЕВ Петр Александрович, род. 1927. Ефрейтор, автоматчик 390 самохап.

ИВЛЕВ Федор Иванович, род. 1916. Рядовой.

ИГНАТЬЕВ Гавриил Федорович, род. 1914. Рядовой, 11 военно-строит. отряд, нормировщик 1 сб 71 упр.

ИГУМНОВ Владимир Яковлевич (1910–1997). Рядовой, связист, УФ. Трижды ранен.

ИЕВЛЕВ Александр Александрович, род. 1905. НКВД.

ИЕВЛЕВ Виктор Александрович, род. 1905.

ИЕВЛЕВ Иван Александрович, род. 1904. Рядовой.

ИЛЬИН Иван Михайлович, род. 1914. Рядовой.

ИЛЬИН Петр Ильич, род. 1920.

ИНЮШКИН Александр Петрович, род. 1915. Рядовой, наводчик 701 ап.

ИНЮШКИН Виктор Иванович (1925 – 2001). Сержант, БФ. Ранен.

ИНЮШКИН Евгений Степанович, род. 1908. Рядовой.

ИНЮШКИН Иван Петрович, род. 1909. Рядовой.

ИНЮШКИН Федор Иванович (1913–2000). Рядовой.

ИСАЕВ Василий Васильевич, род. 1925.

ИСАЕВ Василий Степанович, род. 1908. Ст. сержант, 239 отд. минб.

ИСАЕВ Григорий Васильевич, род. 1926.

ИСАЕВ Иван Анисимович, род. 1914. Рядовой.

ИСАЕВ Иван Васильевич, 1919. Рядовой, 198 сд, 450 сп.

ИСАЕВ Иван Степанович, род. 1907. Старшина, 1146 орс, 311 опс.

ИСАЕВ Михаил Семенович, род. 1911. Сержант.

ИСАЕВ Николай Анисимович, род. 1915. Рядовой, 341 олбс.

ИСАЕВ Петр Васильевич, род. 1914. Сержант.

ИСАЕВ Петр Степанович, род. 1922. Старшина.

КАБЫШКИН Михаил Иванович, род. 1926. Рядовой, НКВД. Ранен.

КАЗАКОВ Павел Терентьевич, род. 1912. Рядовой.

КАЗАНЦЕВ Андрей Михайлович, род. 1911. Сержант.

КАЗАНЦЕВ Владимир Иванович, род. 1911. Рядовой.

КАЗАНЦЕВ Федор Александрович, род. 1926.

КАЗАРКИН Гурий Михайлович, род. 1924. Сержант.

КАЗАЦЕВ Василий Александрович (1925–2003). Сержант, 2-й БФ. Дважды ранен.

КАЛЕНТЬЕВ Александр Агафонович, род. 1900. Рядовой.

КАЛИНИН Александр Павлович (1923–1999). Ст. сержант, 139 обс.

КАЛИНИНА Анна Евгеньевна (1923–1999). Мл. сержант, телефонистка 139 обс.

КАЛЯЕВ Александр Васильевич (1908–1997). Рядовой, 21 отд. мпомб.

КАЛЯЕВ Александр Иванович, род. 1914. Рядовой, ЮЗФ, 1-й УФ.

КАЛЯЕВ Андрей Иванович, род. 1914. Рядовой.

КАЛЯЕВ Виктор Андреевич, род. 1920. Рядовой.

КАЛЯЕВ Виктор Васильевич, род. 1919.

КАЛЯЕВ Николай Иванович, род. 1910. Сержант, 51 отд. помб. Ранен.

КАМЕЛЬМАН Хад Осерович, род. 1923.

КАНАЕВ Михаил Васильевич, род. 1925. Ст. сержант.

КАПЛАН Ворук Яковлевич, род. 1922.

КАПЛИН Владимир Иосифович, род. 1924.

КАРАВАЕВ Алексей Николаевич, род. 1910. Рядовой.

КАРАВАЕВ Иван Николаевич, род. 1907. Рядовой.

КАРАЧАРСКОВ Александр Иванович, род. 1918. Рядовой.

КАРАЧАРСКОВ Александр Иванович, род. 1923.

КАРАЧАРСКОВ Яков Иванович, род. 1902. Рядовой.

КАРАЧИНСКАЯ Анна Нестеровна, род. 1921.

КАРСАКОВ Валентин Николаевич, род. 1923.

КАРЯКИН Василий Петрович, род. 1895. Рядовой.

КАРЯКИН Николай Петрович, род. 1907. Ст. сержант, 279 ап, упр. лаг. № 41 НКВД.

КАРЯКИН Николай Сергеевич (1925–2002). Рядовой, 14 зап. сп, 318 сп.

КАРЯКИНА Пелагея Николаевна, род. 1923. Ефрейтор, КФ.

КАТАЕВ Серафим Владимирович, род. 1910. Рядовой.

КАЩЕВ Николай Иванович, род. 1910. Сержант.

КАЩЕЕВ Александр Васильевич, род. 1908. Рядовой.

КАЩЕЕВ Алексей Иванович, род. 1904. Рядовой.

КАЩЕЕВ Иван Андреевич, род. 1925. Сержант, 353 зап. сп, 124 сп. Ранен.

КЕЖЕ Леонид Алексеевич, род. 1923.

КЕРЖАНЦЕВ Александр Степанович, род. 1916. Рядовой.

КЕРЖАНЦЕВ Василий Степанович, род. 1903. Рядовой.

КЕРЖАНЦЕВ Виктор Степанович, род. 1912. Рядовой.

КИРЕЕВ Михаил Константинович (1921–1985). Рядовой, 165 авп.

КИРЕЕВ Петр Антонович, род. 1916.

КИРЕЕВА Екатерина Александровна, род. 1922. Рядовая.

КИРИЛЛОВ Николай Андреевич, род. 1921. Сержант, стрелок 34 отд. мсбр.

КИРЬЯНОВ Федор Михайлович, род. 1916.

КИШКИН Александр Федорович, род. 1913. Ст. сержант, 361 сп.

КИШКИН Виктор Федорович, род. 1908.

КИШКИН Николай Павлович, род. 1919. Сержант.

КИШКИНА Тамара Андреевна, род. 1921. Рядовая.

КЛЕТАРЕВ Дмитрий Андреевич, род. 1893. Рядовой.

КЛЕТАРЕВА Евгения Андреевна, род. 1920. Рядовая.

КЛИВЦОВ Иван Петрович (1915–1999). Ст. Ф. Ранен.

КЛИМОВ Василий Андреевич, род. 1924. Рядовой, автоматчик 15 зап. сп, 270 сп.

КЛИМОВ Петр Андреевич, род. 1918. Сержант, 213 сд, 314 гв. минп, 1-й БФ, СЗФ.

КЛИМОВ Федор Степанович, род. 1905. Рядовой, стрелок 363 зап. сп.

КЛИПИКОВ Михаил Алексеевич (1919–1999).

КОВЛЕВ Александр Фролович, род. 1921. Рядовой, 2 тп, 1 отд. адн. Ранен.

КОВРИГИН Иван Леонтьевич, род. 1908. Рядовой, 182 отд. мб. Ранен.

КОЖАТОВ Алексей Александрович, род. 1911. Рядовой.

КОЖЕВНИКОВ Александр Васильевич, род. 1902. Рядовой, 183 сп.

КОЖЕВНИКОВ Александр Владимирович, род. 1919.

КОЖЕВНИКОВ Игорь Николаевич, род. 1924.

КОЖЕВНИКОВ Николай Васильевич, род. 1907. Рядовой.

КОЖЕВНИКОВ Николай Яковлевич, род. 1898. Рядовой.

КОЖЕВНИКОВ Серафим Федорович, род. 1922. Мл. сержант, стрелок 57 сд, 127 сп.

КОЗИН Дмитрий Петрович, род. 1913. Рядовой.

КОЗЛОВ Никита Иванович, род. 1900.

КОЛБАСОВА Василиса Акимовна, род. 1916.

КОЛГАНОВА Клавдия Ивановна (1924–1994). Рядовая.

КОЛЕСНИКОВ Иван Иванович, род. 1902. Рядовой.

КОЛОВАНОВА Тамара Александровна, род. 1923.

КОЛОСОВСКИЙ Николай Васильевич, род. 1907. Рядовой.

КОЛЧАНОВ Михаил Николаевич, род. 1924. Сержант.

КОЛЧАНОВ Николай Иванович, род. 1924. Рядовой, 1101 сп, 1291 зенап. Ранен.

КОЛЧАНОВ Николай Иванович, род. 1926. Сержант.

КОНИН Константин Федорович, род. 1910. Рядовой.

КОНОНОВ Петр Алексеевич, род. 1920.

КОНЫШЕВ Иван Никифорович, род. 1924.

КОПОНИРОВ Василий Иванович, род. 1916. Сержант.

КОПОНИРОВ Николай Иванович, род. 1907. Сержант.

КОРМИЛИН Александр Васильевич, род. 1906. Сержант.

КОРМИЛИН Александр Иванович, род. 1926.

КОРМИЛИН Андрей Иванович, род. 1911. Рядовой.

КОРМИЛИН Василий Иванович (1925–1999). Ефрейтор, 3-й УФ.

КОРМИЛИН Василий Михайлович, род. 1893. Рядовой.

КОРМИЛИН Иван Васильевич, род. 1920. Ст. сержант, механик 723 шап.

КОРМИЛИН Иван Михайлович, род. 1920. Мл. сержант, ком. отдел. 361, 381 сп.

КОРМИЛИН Иван Степанович, род. 1902. Рядовой.

КОРМИЛИН Михаил Алексеевич, род. 1919.

КОРМИЛИН Михаил Андреевич, род. 1904. Рядовой.

КОРМИЛИН Михаил Васильевич, род. 1926. Рядовой. Ранен.

КОРМИЛИН Николай Александрович, род. 1921. Рядовой, стрелок 30, 242 отд. сб.

КОРМИЛИН Николай Иванович, род. 1909. Рядовой, пулеметчик 152 гсб.

КОРМИЛИН Петр Андреевич, род. 1911. Рядовой.

КОРМИЛИН Сергей Васильевич, род. 1923. Сержант.

КОРМИЛИЦЫН Михаил Семенович, род. 1926. Рядовой, стрелок 14 зап. сбр, 27 сд. Ранен.

КОРОТКОВ Алексей Павлович, род. 1908.

КОРОТКОВ Андрей Яковлевич, род. 1901. Рядовой.

КОРОТКОВ Сергей Иванович (1918–2003). Сержант, ЛФ. Дважды ранен.

КОРСАКОВ Валентин Николаевич, род. 1923. Рядовой.

КОРСАКОВ Юрий Алексеевич (1921–1999). Лейтенант, комвзвода, 52 отд. зпр, 41 сд.

КОСОВ Юрий Михайлович, род. 1926. Рядовой.

КОСТАКОВ Юрий Николаевич, род. 1925.

КОСТОЧКИН Александр Михайлович, род. 1913. Рядовой.

КОСТОЧКИН Александр Сергеевич (1925–1995). Сержант, 1-й УФ. Ранен.

КОСТОЧКИН Василий Васильевич, род. 1895. Рядовой.

КОСТОЧКИН Владимир Сергеевич, род. 1922.

КОСТОЧКИН Геннадий Григорьевич, род. 1924. Сержант.

КОСТОЧКИН Петр Иванович, род. 1909. Рядовой, стрелок 2 гв. сп, 438 сп.

КОСТОЧКИН Семен Михайлович, род. 1896. Рядовой.

КОХТИН Александр Петрович, род. 1915.

КОЧЕТКОВ Василий Васильевич, род. 1908. Рядовой.

КОЧЕТКОВ Виктор Иванович, род. 1922.

КОЧЕТКОВ Владимир Иванович (1923–1972). Рядовой, 96 особая сбр. Ранен.

КОЧЕТОВ Николай Васильевич, род. 1912. Рядовой.

КОШЕЛЕВ Василий Михайлович, род. 1926.

КРАДЕНОВ Виктор Васильевич, род.1923. Сержант, КФ, 4-й УФ. Дважды ранен.

КРАДЕНОВ Иван Васильевич, род. 1902. Рядовой.

КРАДЕНОВ Иван Семенович, род. 1905. Рядовой, 924 отд. тэр.

КРАДЕНОВ Иван Семенович, род. 1910. Ефрейтор, 342 олбс.

КРАДЕНОВ Степан Иванович, род. 1905. Рядовой.

КРАНИН Михаил Иванович, род. 1903. Старшина, 364 сп, 205 зап. сп. Ранен.

КРАСОВ Виктор Егорович, род. 1919. Сержант.

КРИВЕНКОВ Василий Степанович, род. 1902. Рядовой.

КРИВЕЦ Давыд Иванович, род. 1904. Рядовой.

КРОШИЛИН Александр Андреевич, род. 1902. Матрос.

КРОШИЛИН Андрей Андреевич, род. 1902. Рядовой.

КРОШИЛИН Григорий Андреевич, род. 1914. Рядовой.

КРОШИЛИН Иван Андреевич, род. 1906. Рядовой, 20 кп. Ранен.

КРОШИЛИН Петр Андреевич, род. 1917. Ст. сержант, 74 тп. Ранен.

КРЯКИН Михаил Иванович, род. 1903. Сержант.

КУВАЕВ Петр Федорович, род. 1913. Рядовой.

КУДАШКИН Владимир Николаевич, род. 1925.

КУДРЕВИЧ Валентин Семенович (1909–1972). Капитан, Зак. Ф, ЛФ, ЮЗФ, 1-й УФ.

КУЗНЕЦОВ Николай Григорьевич, род. 1918. Сержант.

КУЗЬМИН Яков Кузьмич, род. 1916. Рядовой, стрелок 227 зап. сп.

КУЛАГИН Александр Сергеевич, род. 1924.

КУЛАГИН Иван Петрович (1915–1990). Мл. сержант, Ст. Ф. Ранен.

КУЛАГИН Петр Максимович, род. 1913. Рядовой.

КУЛАГИН Сергей Яковлевич, род. 1909. Рядовой.

КУЛИКОВ Василий Петрович, род. 1904. Сержант, 64, 11 сп, 26 гв. ап. Дважды ранен.

КУЛИКОВ Семен Васильевич (1912–1995). Сержант, танкист 78 тд. Ранен.

КУЛЬЧИХИН Николай Иванович, род. 1923.

КУЛЬЧИХИН Николай Петрович, род. 1898.

КУМИН Александр Иванович, род. 1902. Рядовой.

КУНДРОВА Анна Федоровна, род. 1919.

КУРАНКИН Леонид Иванович, род. 1900. Рядовой.

КУРАНОВ Виктор Тимофеевич, род. 1924. Мл. сержант, 506, 353 ап.

КУРАНОВ Владимир Тимофеевич, род. 1926.

КУРАНОВ Николай Тимофеевич, род. 1919.

КУРЕНКОВ Александр Александрович, род. 1911.

КУРЕНКОВ Валентин Николаевич (1925–1967). Ефрейтор, 19 гв. десбр, 43 ипабр. Ранен.

КУРЕНКОВ Василий Александрович (1913–1970). Рядовой, шофер 136 отд. инжб.

КУРЕНКОВ Виктор Сергеевич, род. 1924. Старшина, танкист. Ранен.

КУРЕНКОВ Владимир Тимофеевич, род. 1926. Рядовой.

КУРЕНКОВ Геннадий Сергеевич (1927–1976). Рядовой.

КУРЕНКОВ Иван Федорович, род. 1904. Рядовой.

КУРЕНКОВ Николай Васильевич, род. 1901. Рядовой, стрелок 52 сп. Ранен.

КУРЕНКОВ Сергей Александрович (1904–1970). Ефрейтор, 32 тп.

КУРМИН Михаил Павлович, род. 1923. Рядовой.

КУРНАВИН Архип Степанович, род. 1892. Рядовой.

КУРТЫГИН Константин Васильевич, род. 1904. Рядовой, стрелок 718 сп. Ранен.

КУРТЫГИН Петр Васильевич, род. 1913. Рядовой, радист 1236 ап. Ранен.

КУРШЕВ Николай Алексеевич, род. 1924. Мл. сержант, 32 гв. отбр.

КУСТОВСКИЙ Василий Савельевич (1920–1947). Сержант. Дважды ранен.

КУЧИН Сергей Иванович, род. 1913. Рядовой.

КУЧКАСКОВ Александр Михайлович, род. 1916.

КУЧКАСКОВ Александр Михайлович, род. 1924.

КУЧКАСКОВ Александр Степанович, род. 1910. Рядовой, 618 сп. Ранен.

КУЧКАСКОВ Алексей Иванович, род. 1909. Рядовой, стрелок 55 сп.

КУЧКАСКОВ Андрей Степанович, род. 1919. Рядовой.

КУЧКАСКОВ Василий Иванович, род. 1908. Рядовой.

КУЧКАСКОВ Иван Степанович, род. 1914. Рядовой, 251 отд. сапб.

ЛАДНОВ Александр Николаевич, род. 1914. Рядовой, 47 сп, 396 ап.

ЛАЗАРЕВ Александр Александрович, род. 1922. Рядовой.

ЛАЗАРЕВ Александр Лаврентьевич, род. 1901. Рядовой, 168 сп, 3 отд. пулаб. Ранен.

ЛАЗАРЕВ Алексей Алексеевич, род. 1922.

ЛАЗАРЕВ Андрей Иванович, род. 1910. Рядовой.

ЛАЗАРЕВ Виктор Александрович, род. 1918. Старшина, 7 отд. сб, 542, 88 сп.

ЛАЗАРЕВ Владимир Васильевич (1924–2000). Рядовой, 125 гв. сп. Ранен.

ЛАЗАРЕВ Геннадий Дмитриевич, род. 1927. Ст. сержант, 47 ап, 2-й ДВФ.

ЛАЗАРЕВ Георгий Иванович, род. 1927.

ЛАЗАРЕВ Дмитрий Александрович (1905–1995). Рядовой, 139 сд, 931 ап, 114 отд. сбр, шофер 258 отд. автб. Дважды ранен.

ЛАЗАРЕВ Дмитрий Анатольевич, род. 1905. Рядовой.

ЛАЗАРЕВ Иван Васильевич, род. 1909. Рядовой.

ЛАЗАРЕВ Иван Иванович, род. 1926. Сержант, 3-й БФ, 1-й ПФ, Заб. Ф. Ранен.

ЛАЗАРЕВ Иван Михайлович, род. 1892. Рядовой.

ЛАЗАРЕВ Николай Александрович, род. 1926. Сержант, ЛФ.

ЛАЗАРЕВ Николай Васильевич, род. 1919. Рядовой.

ЛАЗАРЕВ Николай Иванович, род. 1926.

ЛАЗАРЕВ Николай Михайлович, род. 1915. Ст. сержант, ап. Ранен.

ЛАЗАРЕВ Петр Михайлович, род. 1910. Рядовой.

ЛАЗАРЕВ Сергей Александрович, род. 1926. Рядовой, 357 сп, 95 зап. сп.

ЛАЗАРЕВА Александра Ивановна, род. 1923. Рядовая, 1778 зенап.

ЛАЗАРЕВА Людмила Николаевна, род. 1921.

ЛАРИН Виктор Иванович, род. 1923. Сержант, 774 сп. Ранен.

ЛАРИН Михаил Павлович, род. 1923. Ст. сержант, шофер 20 мехбр.

Встретились после войны

После взятия Кенигсберга 258-й отдельный автобатальон, в котором служил поречанин Дмитрий Александрович Лазарев, погрузили в эшелон и отправили на Дальний Восток. С дороги Дмитрий Александрович послал письмо сыну Геннадию, полгода назад призванному в армию и проходившему обучение во фронтовой школе воздушных стрелков-радистов в Амурской области. Лазарев-старший выражал надежду, что, может быть, им доведется встретиться где-нибудь на фронтовых дорогах. Но скорому свиданию не суждено было сбыться. Встретились отец с сыном только в ноябре 1948 г., когда Геннадий приехал в отчий дом в отпуск...

Дмитрий Александрович на фронт ушел в январе 1942 г. Вначале воевал пулеметчиком в сформированной в Чувашии 139-й стрелковой дивизии. В одном из боев был ранен. Выписавшись из госпиталя, Д. Лазарев попал в 114-ю отдельную стрелковую бригаду, где его определили командиром орудия в артиллерийский дивизион. После второго ранения, окончив курсы, Дмитрий Александрович продолжил службу шофером в 258-м отдельном автобатальоне. Воевал в Восточной Пруссии, на Дальнем Востоке, дошел до Порт-Артура. За боевые заслуги Д.А. Лазарев был отмечен орденом Отечественной войны I степени, медалями «За отвагу», «За взятие Кенигсберга», «За победу над Германией», «За победу над Японией».

Демобилизовался Дмитрий Александрович в октябре 1945 г. и вернулся к своему мирному учительскому труду. Работал преподавателем в школах, директором Порецкого детского дома.

У Геннадия Дмитриевича (нижний снимок) фронтовая биография не столь богатая, как у отца. Но и он внес свой посильный вклад в общую победу над врагом. Окончив фронтовую школу, служил начальником радиостанции 47-го авиаполка, в составе которого участвовал в войне с японскими милитаристами.

Служба у Геннадия Дмитриевича продолжалась до октября 1952 г. Уволившись в запас, как и отец, несколько лет учительствовал в с. Порецкое. С 1964 г. работал в советских и партийных органах района и республики, в администрации Президента Чувашской Республики. За трудовые успехи отмечен орденом «Знак Почета», медалью «Ветеран труда», Почетными грамотами Президиума Верховного Совета ЧАССР и Госсовета Чувашской Республики.

ЛАРИН Николай Александрович, род. 1907. Рядовой.

ЛАЯ Алма Ивановна, род. 1921.

ЛАЯ Владимир Михайлович, род. 1926.

ЛЕБЕДЕВ Александр Григорьевич, род. 1905. Рядовой, шофер 530 арм. иптап.

ЛЕБЕДЕВ Александр Григорьевич, род. 1912. Рядовой.

ЛЕВИНИ Белла Романовна, род. 1922.

ЛЕДОВ Александр Васильевич, род. 1910. Рядовой, стрелок 145 сп.

ЛЕДОВ Владимир Алексеевич, род. 1925.

ЛЕПАЕВ Александр Дмитриевич, род. 1910. Ст. сержант, 357 зап. сп, 56 ап.

ЛЕПАЕВ Александр Федорович, род. 1910. Ефрейтор, 239 шофер олбс.

ЛЕПАЕВ Алексей Петрович, род. 1916. Рядовой.

ЛЕПАЕВ Андрей Федорович, род. 1906. Рядовой, 924 тэрс, 255 об прав. связи, 46 погранотряд.

ЛЕПАЕВ Валентин Александрович, род. 1925. Сержант, 353 зап. сп.

ЛЕПАЕВ Иван Федорович, род. 1909. Рядовой, 442 осапб, 47 гв. сп.

ЛЕПАЕВА Любовь Степановна, род. 1923.

ЛЕСИН Владимир Сергеевич, род. 1915. Ст. сержант, 350 опс, 192 зап. сп. Ранен.

ЛЕСНЯК Семен Прокопьевич, род. 1915. Рядовой.

ЛИМИШЕНЦЕВ Виктор Петрович, род. 1925.

ЛИПИЛИН Алексей Егорович, род. 1919.

ЛИПИЛИН Иван Григорьевич (1921–1992). Рядовой, связист, Ст. Ф, 1-й БФ. Ранен.

ЛИТОВКИН Александр Иванович (1920–2003). Мичман, ТОФ.

ЛИТОВКИН Василий Степанович, род. 1900. Рядовой, 159 п. НКВД, 91 об НКВД.

ЛИТОВКИН Виктор Васильевич, род. 1925.

ЛИТОВКИН Михаил Николаевич, род. 1909. Рядовой.

ЛИФАНОВА Евдокия Михайловна, род. 1923.

ЛОМАНОВ Петр Андреевич, род. 1907. Рядовой.

ЛОМАНОВА Прасковья Андреевна, род. 1915.

ЛОТАНОВ Александр Иванович, род. 1926.

ЛУКОНИН Николай Семенович, род. 1926. Рядовой, 3-й УФ. Ранен.

ЛУНЬКОВ Николай Константинович, род. 1917. Ст. сержант, возд. стрелок 50 авп. Ранен.

ЛЫТКИН Степан Афанасьевич, род. 1894. Рядовой.

ЛЮБАЕВ Иван Павлович, род. 1924.

МАЙОРОВ Александр Васильевич, род. 1906. Рядовой.

МАЙОРОВ Иван Степанович, род. 1911. Ефрейтор, 55 об, 42 истр. бр.

МАКАРОВ Василий Алексеевич, род. 1926.

МАКАРОВ Владимир Сергеевич, род. 1909. Рядовой.

МАКАСОВА Валентина Михайловна, род. 1918.

МАКОЛОВ Петр Григорьевич, род. 1925.

МАКСИМОВ Федор Николаевич, род. 1915. Рядовой.

МАЛОФЕЕВ Александр Дмитриевич, род. 1916. Рядовой, 104 иптап. Ранен.

МАЛОФЕЕВ Андрей Иванович, род. 1904. Рядовой.

МАЛОФЕЕВ Иван Александрович, род. 1914. Рядовой, 1 гв. сп, отд. рабб. Ранен.

МАЛОФЕЕВ Иван Дмитриевич, род. 1919. Ефрейтор, 101 об 202 сп НКВД, 82 сп НКВД.

МАЛОФЕЕВ Михаил Егорович, род. 1906. Рядовой.

МАЛОФЕЕВ Николай Иванович, род. 1896.

МАЛОФЕЕВ Николай Иванович, род. 1909. Рядовой.

МАЛОФЕЕВ Петр Александрович, род. 1917.

МАЛОФЕЕВ Петр Петрович, род. 1907. Рядовой.

МАЛЫШКИН Владимир Дмитриевич, род. 1904. Рядовой.

МАНЕНКОВ Борис Деомидович, род. 1923.

МАРКАЧЕВ Николай Арсентьевич, род. 1916. Рядовой, 233 сп.

МАРКИН Александр Андреевич, род. 1906. Сержант, 238 отбр, 7 гв. мехбр.

МАРКИН Александр Иванович, род. 1900. Рядовой.

МАРКИН Александр Николаевич, род. 1901. Рядовой, 364 сп.

МАРКИН Александр Степанович, род. 1917. Ст. сержант, 5 арм. ап, 141 пабр.

МАРКИН Борис Васильевич, род. 1925.

МАРКИН Валентин Александрович (1925–1997). Сержант, 14 сп, 2-й УФ.

МАРКИН Василий Николаевич, род. 1897. Рядовой.

МАРКИН Виктор Иванович (1920–1998). Рядовой, 18 сп, 897 ап. Дважды ранен.

МАРКИН Виктор Михайлович, род. 1909. Рядовой.

МАРКИН Иван Александрович, род. 1920. Рядовой, 320 ап, 60 отд. идн.

МАРКИН Иван Александрович, род. 1925.

МАРКИН Иван Григорьевич, род. 1907. Рядовой, 65 отд. бхз. Ранен.

МАРКИН Иван Петрович, род. 1896. Рядовой.

МАРКИН Михаил Александрович, род. 1923. Рядовой.

МАРКИН Михаил Васильевич, род. 1913.

МАРКИН Михаил Григорьевич, род. 1923.

МАРКИН Николай Михайлович, род. 1927. Рядовой, автоматчик, 2-й ДВФ.

МАРКИН Петр Иванович, род. 1925. Рядовой.

МАРКИН Сергей Георгиевич, род. 1914. Рядовой.

МАРКИН Сергей Михайлович, род. 1924. Рядовой, 1153 гап, 1304 ап. Ранен.

МАРТЬЯНОВ Михаил Тимофеевич, род. 1925.

МАРТЬЯНОВ Петр Васильевич, род. 1925. Рядовой, шофер 45 отд. автб, 115 гв. корп. ап.

МАРТЬЯНОВ Сергей Александрович, род. 1922. Ст. сержант, 102 зенад, ДВФ.

МАСАЛОВ Григорий Максимович, род. 1907. Рядовой, 11 инжминбр.

МАСЕЕВ Николай Алексеевич, род. 1923. Рядовой, 3-й УФ. Трижды ранен.

МАСКИНСКИЙ Евгений Иванович (1925–1980). Мл. лейтенант, ком. орудия, КФ, ПФ, 2-й УФ, 2-й ДВФ.

МАСЛЕННИКОВ Михаил Петрович, род. 1910. Рядовой.

МАЦЕВИЧ Лейба Залманович, род. 1923. Рядовой.

МЕРКЕЛЬ Иван Иванович, род. 1901. Рядовой.

МЕЩАНИНОВ Владислав Андреевич, род. 1920. Рядовой.

МИНЕЕВ Василий Александрович, род. 1907. Рядовой, 441 об 4 гв. сбр. Дважды ранен.

МИРОНОВ Иван Федорович, род. 1916. Рядовой.

МИТРЮХИН Василий Иванович, род. 1904.

МИХАЙЛЕНКО Яков Николаевич, род. 1916. Рядовой.

МИШУТИН Василий Егорович (1910–1991). Мл. сержант, шофер 701 отд. минб.

МИШУТИН Николай Павлович, род. 1908. Рядовой.

МИШУТИН Николай Степанович (1921–1972). Ст. лейтенант, артиллерист, СЗФ. Дважды ранен.

МОЛОСТВОВ Александр Васильевич, род. 1910. Рядовой, 702 отд. автр.

МОЛОСТВОВ Иван Васильевич, род. 1912. Старшина, 55 отд. прожр РГК.

МОЛОСТВОВ Иван Васильевич, род. 1913. Рядовой, 624 ап. Ранен.

МОЛОСТВОВА Мария Степановна, род. 1918.

МОРОЗОВ Василий Николаевич, род. 1907. Рядовой.

МОРОСИН Евгений Борисович, род. 1919.

МОЧКАЙЧЕНКО Николай Михайлович, род. 1909. Рядовой.

МУЛЕНКОВ Александр Иванович, род. 1895. Рядовой.

МУЛЕНКОВ Андрей Иванович, род. 1895. Рядовой.

МУЛЕНКОВ Виктор Александрович, род. 1924. Мл. сержант, 8 автобронетанк. п., 4 уч.-бронетанк. бат.

МУЛЕНКОВ Михаил Степанович, род. 1912. Рядовой.

МУЛЕНКОВ Николай Иванович, род. 1927.

МУЛЕНКОВ Петр Александрович, род. 1913. Сержант, 37 отд. абр, 497 строит. бр.

МУЛЕНКОВ Федор Александрович, род. 1918. Рядовой, 72 брмп, КФ, 2-й БФ. Дважды ранен.

МУЛЕНКОВА Клавдия Васильевна, род. 1923. Ефрейтор, стрелок 28 иавп МО ПВО.

МУРАВЬЕВ Александр Федорович, род. 1901. Рядовой.

МУРЗИН Александр Иванович, род. 1911. Ефрейтор, 193 зенап, 257 отд. зенад, 248 отд. зенадн.

МУРЗИН Александр Михайлович, род. 1926. Рядовой, 320 отд. сминп. Ранен.

МУРЗИН Андрей Михайлович, род. 1919. Рядовой, 49 гв. ап.

МУРЗИН Виктор Григорьевич, род. 1923. Ст. матрос, 76 бмп.

МУРЗИН Иван Дмитриевич, род. 1923.

МУРЗИН Иван Михайлович, род. 1915. Сержант, 84 гв. строит. д. Ранен.

МУРЗИН Сергей Дмитриевич, род. 1912. Ст. сержант, 19 отд. зап. сапб, 160 тп.

МУСОРИН Николай Петрович, род. 1892. Рядовой.

НАГАЕВ Александр Иванович, род. 1914. Ст. сержант, 774 сп, 224 отд. ад.

НАГАЕВ Василий Николаевич, род. 1911.

НАГАЕВ Михаил Иванович, род. 1908. Рядовой.

НАГАЕВ Михаил Яковлевич, род. 1897. Рядовой, стрелок 419 сп, ЛФ. Ранен.

НАЗАРОВ Анатолий Николаевич, род. 1907. Рядовой.

НАЗАРОВ Вениамин Николаевич, род. 1921.

НАЗАРОВ Федор Иванович, род. 1910.

НАРДИН Иван Никифорович, род. 1922. Сержант.

НАСЕЙКИН Александр Иванович, род. 1896. Рядовой.

НАУМОВ Иван Ефимович, род. 1913.

НАУМОВ Николай Петрович, род. 1917.

НАУМОВ Федор Ефимович, род. 1911.

НАУМОВ Федор Сергеевич (1925–2001). Ст. сержант, 3-й БФ, 1-й ПФ. Трижды ранен.

НАУМОВ Федор Степанович (1916–2001). Рядовой, ап.

НЕКРАСОВ Иван Дмитриевич, род. 1905. Рядовой.

НЕКРАСОВ Николай Семенович род. 1918. Старшина, 1292 сп.

НЕСТЕРОВ Анатолий Иванович, род. 1926.

НЕЦЕЛЯКОВ Виталий Сергеевич, род. 1925.

НЕЦЕЛЯКОВ Иван Федорович, род. 1904. Рядовой, 206 сп.

НЕЦЕЛЯКОВ Николай Федорович, род. 1896.

НЕЦЕЛЯКОВА Александра Сергеевна, род. 1923.

НИКИТИН Василий Никитович, род. 1906.

НИКИФОРОВ Петр Никифорович, род. 1913.

НИКОНОРОВ Павел Якимович, род. 1912.

НОВИКОВ Александр Васильевич, род. 1904. Рядовой, 364 сп, 23 гв. ап. Ранен.

НОВИКОВ Александр Иванович, род. 1900. Рядовой.

НОВИКОВ Александр Федорович (1918–1967). Старшина, 936 отд. корп. ап, 54 ап. Ранен.

НОВИКОВ Василий Иванович, род. 1911. Рядовой, 260 сп, 203 зап. сп.

НОВИКОВ Виктор Александрович, род. 1926. Рядовой, 279 сд. Ранен.

НОВИКОВ Иван Александрович, род. 1927.

Бил врага на море и на суше

В летопись Великой Отечественной войны золотыми строками вписана 250-дневная героическая оборона Севастополя. Неувядаемой славой покрыли себя моряки Черноморского флота. Огромный урон противнику наносили артиллеристы крейсера «Молотов», которыми командовал наш земляк, уроженец с. Порецкое старший лейтенант И.И. Пахомов. За мужество и боевое мастерство Иван Иванович уже в начале 1942 г. приказом командующего Черноморским флотом был награжден орденом Красного Знамени. Вот как характеризовали командира 1-го артиллерийского дивизиона крейсера «Молотов» И. Пахомова командир корабля капитан 1-го ранга Зиновьев и военный комиссар Колобаев, представляя его к награде: «На корабле находится с момента его постройки. Подразделение тов. Пахомова (артиллерия главного калибра) считается лучшим на корабле... Будучи отличным управляющим огнем, тов. Пахомов все стрельбы по противнику провел успешно... Его огнем сметены с лица земли несколько батарей противника, дзотов и уничтожено немало автомашин и вражеской пехоты. Слава артиллеристов крейсера «Молотов» известна многим бойцам, защищающим подступы к Севастополю».

Крейсер «Молотов» принимал участие в операциях по доставке войск, боеприпасов и продовольствия в Севастополь, а потом в эвакуации защитников города. При этом артиллеристам корабля неоднократно приходилось отражать атаки немецких бомбардировщиков и торпедоносцев...

В марте 1944 г. капитан-лейтенант Пахомов участвовал в приемке в Англии линкора «Ройал Соверен» (переименованного в «Архангельск») и в переходе его в Мурманск. Во время перехода Иван Иванович нес боевую вахту и обеспечивал постоянную готовность дивизиона, за что был отмечен орденом Отечественной войны I степени. По прибытии на Северный флот И.И. Пахомов много сделал по организации боевой подготовки, обучению и воспитанию личного состава. Его дивизион занял ведущее место на линкоре. К концу войны на груди капитана 3-го ранга Пахомова появились еще один орден Красного Знамени, ордена Отечественной войны II степени, Красной Звезды, множество медалей.

Отгремели победные залпы, но И.И. Пахомов продолжал нести морскую службу. Ему присвоили воинское звание «капитан 2-го ранга» и назначили флагманским артиллеристом Черноморского флота. В 1952 г. в звании капитана 1-го ранга его перевели в Москву, где он находился на руководящих должностях в Главном артиллерийском управлении ВМФ. Постановлением Совета Министров СССР от 3 мая 1954 г. И.И. Пахомову присвоено звание контр-адмирал.

В конце августа 1959 г. Иван Иванович уволился в запас по болезни. В августе 1975 г. контр-адмирал И.И. Пахомов ушел из жизни. Его дело продолжил сын – тоже Иван Иванович. Пахомов-младший окончил Нахимовское училище, Высшее военно-морское училище им. М.В. Фрунзе. Службу проходил на подводных лодках Северного флота, вырос до командира корабля, стал капитаном 1-го ранга. Закончив Военно-морскую академию, несколько лет руководил кафедрой в Военно-морском инженерном институте.

НОВИКОВ Иван Иванович, род. 1924.

НОВИКОВ Иван Степанович, род. 1908. Рядовой.

НОВИКОВ Николай Александрович, род. 1925. Рядовой.

НЮБИН Владимир Васильевич, род. 1926.

ОРЛОВ Василий Павлович, род. 1902. Рядовой.

ОРЛОВ Виктор Федорович, род. 1921. Сержант, 23 гв. ад. Ранен.

ОРЛОВ Иван Павлович, род. 1897.

ОРЛОВ Кирилл Иванович, род. 1920. Рядовой.

ОРЛОВ Петр Иванович, род. 1908. Рядовой.

ОРЛОВ Петр Константинович, род. 1926. Сержант, 1-й ДВФ, 9 ВА.

ОРЛОВА Антонина Ивановна, род. 1921.

ОСИПОВ Николай Николаевич, род. 1925. Рядовой.

ОСОКИН Михаил Федорович (1925–1993). Рядовой, 100 гв. дд, КФ.

ПАВЛЕНКОВ Николай Иванович, род. 1916. Рядовой.

ПАКМОВСКИЙ Андрей Сергеевич, род. 1897. Сержант.

ПАНИЧКИН Николай Степанович (1923–1994). Рядовой, 279 партиз. отряд.

ПАНКРАТОВ Василий Семенович, род. 1905. Рядовой.

ПАНКРАТОВ Иван Васильевич, род. 1913.

ПАНКРАТОВ Петр Ильич, род. 1922.

ПАНКРАТОВ Сергей Григорьевич, род. 1919. Рядовой, 109 сп. Ранен.

ПАНОВ Иван Александрович, род. 1908. Рядовой.

ПАНОВ Олег Александрович, род. 1926.

ПАНТУСОВ Алексей Семенович, род. 1913. Рядовой, 154 пушбр.

ПАНТЮШИН Иван Федорович, род. 1908. Рядовой.

ПАНФЕРОВ Василий Николаевич, род. 1925. Рядовой, 409 опулаб.

ПАНФЕРОВ Михаил Николаевич, род. 1903. Рядовой, 658 сп.

ПАРАНИН Петр Николаевич, род. 1897. Рядовой.

ПАТЮМИН Юрий Андреевич, род. 1924.

ПАХОМОВ Александр Иванович (1918–1975). Связист, ЗФ.

ПАХОМОВ Александр Николаевич, род. 1910. Сержант, 237 оптад. Ранен.

ПАХОМОВ Александр Федорович, род. 1893.

ПАХОМОВ Анатолий Михайлович, род. 1927. Старшина, Дун. фл-я.

ПАХОМОВ Андрей Николаевич, род. 1910. Сержант.

ПАХОМОВ Иван Андреевич, род. 1915. Ст. сержант, 215 сп. Ранен.

ПАХОМОВ Иван Иванович, род. 1897. Рядовой.

ПАХОМОВ Иван Иванович (1914–1975). Капитан 3 ранга, крейсер «Молотов» ЧФл., линкор «Архангельск» СФл.

ПАХОМОВ Михаил Васильевич, род. 1895.

ПАХОМОВ Михаил Иванович, род. 1905. Рядовой.

ПАХОМОВ Михаил Иванович (1924–2000). Ст. матрос, 465 обс.

ПАХОМОВ Николай Иванович, род. 1922. Рядовой.

ПАХОМОВ Николай Михайлович (1923–1963). Сержант, стрелок 96 сбр, Ст. Ф. Ранен.

ПАХОМОВ Сергей Григорьевич, род. 1922.

ПЕНЗИН Павел Петрович, род. 1907. Рядовой.

ПЕНЬКОВ Иван Григорьевич, род. 1893. Рядовой.

ПЕНЬКОВ Николай Иванович, род. 1924.

ПЕНЬКОВСКИЙ Николай Иванович, род. 1918. Мл. лейтенант, ЛФ. Четырежды ранен.

ПЕРФИЛЬЕВ Василий Николаевич, род. 1922.

ПЕРФИЛЬЕВ Федор Никитович, род. 1898. Рядовой.

ПЕСТОВ Федор Иванович, род. 1909. Ст. сержант, 1, 203 зап. сп, 272 обс.

ПЕТРОВ Александр Тимофеевич, род. 1909.

ПЕТРУНИН Иван Михайлович, род. 1925.

ПЕТУХОВ Иван Сергеевич, род. 1911. Рядовой.

ПЕШКОВА Просковья Ивановна, род. 1923. Рядовая, связистка, 1-й УФ.

ПИЛЮГИН Александр Александрович, род. 1922.

ПИЛЮГИН Валентин Иванович, род. 1927. Сержант.

ПИЛЮГИН Виктор Андреевич, род. 1917.

ПИЛЮГИН Иван Федорович, род. 1919. Рядовой.

ПИЛЮГИН Сергей Тимофеевич, род. 1912. Рядовой.

ПИРОГОВ Федор Алексеевич, род. 1898. Рядовой.

ПИРОГОВА Людмила Федоровна, род. 1923.

ПЛАТОНОВ Андрей Платонович, род. 1911. Рядовой.

ПЛАХОВ Николай Григорьевич, род. 1925.

ПЛЕТНЕВ Александр Алексеевич, род. 1911. Рядовой.

ПЛЕТНЕВ Александр Васильевич, род. 1924. Рядовой.

ПЛЕТНЕВ Александр Владимирович, род. 1924.

ПЛЕТНЕВ Александр Иванович, род. 1923.

ПЛЕТНЕВ Александр Яковлевич, род. 1926. Рядовой.

ПЛЕТНЕВ Андрей Михайлович, род. 1911. Рядовой.

ПЛЕТНЕВ Андрей Яковлевич, род. 1921. Сержант.

ПЛЕТНЕВ Владимир Иванович, род. 1908. Рядовой, 231 гап.

ПЛЕТНЕВ Иван Степанович, род. 1907. Рядовой.

ПЛЕТНЕВ Константин Алексеевич, род. 1905.

ПЛЕТНЕВ Николай Васильевич, род. 1916.

ПЛЕТНЕВ Сергей Алексеевич, род. 1913. Рядовой.

ПЛЕТНЕВ Сергей Дмитриевич, род. 1914. Рядовой.

ПЛЕТНЕВ Федор Матвеевич, род. 1893. Рядовой.

ПЛЕШАКОВА Вера Григорьевна, род. 1924.

ПОГОДИНА Анна Степановна, род. 1923.

ПОДМАРЕВ Александр Федорович, род. 1927.

ПОДМАРЕВА Валентина Николаевна, род. 1922.

ПОДМАРЬКОВ Алексей Васильевич, род. 1920.

ПОДМАРЬКОВ Николай Андреевич, род. 1903. Рядовой.

ПОКТОВСКИЙ Александр Иванович, род. 1897. Рядовой.

ПОЛТЕВ Александр Андреевич (1925–1978). Сержант, 355 зап. сп, 1419 сап. Ранен.

ПОЛТЕВ Александр Степанович (1906–1992). Рядовой, Кал. Ф. Ранен.

ПОЛТЕВ Андрей Михайлович, род. 1918.

ПОЛТЕВ Виктор Иванович, род. 1922. Рядовой, стрелок 4 зап. сп, 53 сд, 509 сп, ЮЗФ. Трижды ранен.

ПОЛТЕВ Иван Петрович, род. 1910.

ПОЛТЕВ Сергей Иванович, род. 1923. Сержант, 96 отд. абр, 16 отд. д-н ПВО.

ПОЛТЕВ Сергей Михайлович (1925–1969). Старшина, 658, 116 сп. Ранен.

ПОЛУТОРОВ Александр, род. 1927. Сержант.

ПОЛЯКОВ Валентин Александрович (1922–2001). Ст. сержант, 80, 127, 368 сп, Ст. Ф.

ПОЛЯКОВ Василий Григорьевич, род. 1896.

ПОЛЯКОВ Николай Григорьевич, род. 1894.

ПОНОМАРЕВА Антонина Михайловна, род. 1920.

ПОНЯТОЙКИН Иван Васильевич, род. 1918. Ст. сержант, 26, 33 автп.

ПОПОВ Василий Афанасьевич (1919–1967). Рядовой. Ранен.

ПОПОВ Петр Васильевич, род. 1904. Рядовой.

ПОТАПОВ Иван Никитович, род. 1915. Рядовой, 1020 ап войск НКВД.

ПОШИВАЛКИН Иван Андреевич, род. 1893. Рядовой.

ПРИХОДЬКО Мария Семеновна (1919–2001). Рядовая, ЛФ, 1-й БФ.

ПРОСВИРНИН Александр Алексеевич, род. 1919.

ПРОСВИРНИН Алексей Александрович, род. 1922. Лейтенант, комбат 5 тк, 1-й УФ.

ПРОСВИРНИН Анатолий Андреевич, род. 1925. Сержант, 1878 отд. зенап, 173 отд. зенад.

ПРОСВИРНИН Андрей Андреевич, род. 1895. Рядовой.

ПРОСВИРНИН Петр Федорович, род. 1902. Рядовой.

ПРОСВИРНИН Сергей Иванович, род. 1912. Рядовой.

ПРОШКИН Николай Федорович, род. 1918. Сержант.

ПУГАЧЕВ Федор Семенович, род. 1908. Рядовой.

ПУТИЛОВ Анатолий Михайлович, род. 1904. Сержант, шофер 223 отд. автб.

ПУТИЛОВ Владислав Анатольевич (1926–1994). Сержант, УФ.

ПУЧКОВ Александр Васильевич, род. 1906. Рядовой.

ПУЧКОВ Владимир Васильевич, род. 1916. Рядовой.

ПШЕНИЧНИКОВ Алексей Иванович, род. 1898.

ПШЕНИЧНИКОВ Николай Алексеевич (1923–2000). Сержант, 3-й БФ, Ст. Ф. Трижды ранен.

ПШЕНИЧНИКОВ Николай Иванович, род. 1905. Рядовой.

ПШЕНИЧНИКОВ Петр Иванович, род. 1912. Рядовой, 665, 722 осапб, 5 зап. сапбр. Ранен.

ПЯЛИСОВ Александр Прокопьевич (1908–1975). Майор, ком. авиаэскадрильи, 13 ВА, 1-й, 3-й ПФ.

ПЯЛИСОВ Николай Прокопьевич, род. 1909. Рядовой.

РАССКАЗОВ Александр Иванович, род. 1917. Рядовой.

РАССКАЗОВ Андрей Васильевич, род. 1896.

РАССКАЗОВ Василий Иванович, род. 1911. Рядовой.

РАССКАЗОВ Виктор Андреевич, род. 1925. Сержант, 1-й УФ. Ранен.

РАССКАЗОВ Иван Андреевич, род. 1912. Рядовой, 397 автр, 103 гв. пап, 46 гв. пабр.

РАССКАЗОВ Николай Андреевич, род. 1922. Сержант.

РОГАНОВ Николай Михайлович (1921–1988). Ст. сержант, Заб. Ф.

РОГАНОВ Сергей Михайлович, род. 1910. Рядовой, 231 гап, 74 пабр.

РОГОВ Алексей Иванович, род. 1924. Сержант, 26 зап. зенап, 1044 зенап.

РОДИОНОВ Николай Матвеевич, род. 1907. Ефрейтор, 53 гв. минп.

РОДИОНОВ Степан Иванович, род. 1913.

РОДИОНОВА Анна Михайловна, род. 1923.

РУКАВИШНИКОВ Андрей Андреевич, род. 1925. Рядовой.

РУКАВИШНИКОВ Иван Андреевич, род. 1923.

РУКАВИШНИКОВ Сергей Алексеевич, род. 1911. Рядовой, 954 морп, 738 сп. Ранен.

РУКОВИШНИКОВ Сергей Михайлович, род. 1911. Рядовой.

РУКОСУЕВ Степан Николаевич, род. 1901. Сержант. Дважды ранен.

РЫБАК Лейда Гедалович, род. 1904. Рядовой.

РЫБАКОВ Владимир Александрович (1924–1970). Мл. сержант, ЛФ. Четырежды ранен.

РЫБАКОВ Сергей Алексеевич, род. 1896. Рядовой.

РЯЗАНОВ Александр Александрович, род. 1901. Рядовой.

РЯЗАНОВ Александр Павлович, род. 1924. Сержант, 1878 зенап, 1418 орс.

РЯЗАНОВ Александр Федорович, род. 1897.

РЯЗАНОВ Алексей Васильевич, род. 1909. Рядовой, 23 вдбр, 127 сп.

РЯЗАНОВ Василий Михайлович, род. 1905. Рядовой.

РЯЗАНОВ Владимир Иванович (1914–1999). Сержант, 210 пулаб, 313 гв. ап. Ранен.

РЯЗАНОВ Иван Александрович, род. 1895. Рядовой.

РЯЗАНОВ Иван Степанович (1921–1988). Старшина, 11 пп, 2-й УФ, Ст. Ф.

РЯЗАНОВ Лев Николаевич, род. 1925.

РЯЗАНОВ Николай Иванович, род. 1926.

РЯЗАНОВ Павел Александрович, род. 1899.

САБАНОВ Петр Иванович, род. 1923. Рядовой.

САБАНОВ Сергей Васильевич, род. 1921.

САВЕЛЬЕВ Виктор Александрович, род. 1908. Рядовой.

САВИНОВ Виктор Васильевич, род. 1905. Рядовой, 170 сп НКВД, 16 сбр, 205 особый сб.

САЖЕНКОВ Николай Дмитриевич, род. 1915. Мл. сержант, 921 ап.

САЗАНОВА Елена Васильевна, род. 1919.

САЗОНОВ Александр Федорович, род. 1897. Рядовой.

САЗОНОВ Сергей Васильевич, род. 1922. Сержант.

САКСОНКИН Иван Васильевич (1924–1979). Матрос, 54, 216 отд. адн.

САНДАЛОВ Павел Михайлович, род. 1901. Рядовой.

САФРОНОВ Иван Федорович, род. 1924. Старшина.

САФРОНОВ Петр Иванович, род. 1925. Мл. лейтенант, 236 сп, 1-й УФ, Вор. Ф. Ранен.

САФРОНОВА Прасковья Петровна, род. 1922.

САХАРОВ Иван Евсеевич, род. 1907. Рядовой.

САХАРОВ Иван Семенович, род. 1894. Рядовой.

САЧИН Алексей Иванович, род. 1913.

САЧИН Петр Васильевич, род. 1903. Рядовой.

СЕВЕЦ Владимир Матвеевич, род. 1919. Сержант, шофер воен. склада № 50.

СЕДОЙКИНА Екатерина Дмитриевна, род. 1922. Рядовая.

СЕМЕНОВ Владимир Сергеевич, род. 1924.

СЕМЕНЫЧЕВ Михаил Тимофеевич, род. 1916. Рядовой, 17 ап, 284 гв. сп.

СЕРАПИОНОВ Анатолий Николаевич, род. 1924.

СЕРАПИОНОВ Борис Николаевич, род. 1925. Ефрейтор, 498, 325 зенап.

СЕРАПИОНОВ Валерий Федорович, род. 1916. Сержант.

СЕРАПИОНОВ Василий Константинович, род. 1903. Рядовой.

СЕРАПИОНОВ Иван Константинович, род. 1906. Мл. сержант, 16 тк, 15, 34 мсбр.

СЕРАПИОНОВ Михаил Константинович, род. 1909. Рядовой, 19 осапб, 39 отд. зап. сапр, 162 Новоград-Волынская тбр, 1-й УФ. Ранен.

СЕРАПИОНОВА Валентина Степановна, род. 1922.

СЕРГЕЕВ Анатолий Федорович, род. 1925. Рядовой.

СЕРГЕЕВ Михаил Иванович, род. 1923.

СЕРГЕЕВ Петр Михайлович, род. 1915.

СЕРГЕЕВА Вера Тимофеевна, род. 1921.

СЕРЕБРЯКОВ Иван Дмитриевич, род. 1915. Сержант, 59, 114 тбр.

СЕРЕБРЯКОВА Антонина Васильевна, род. 1919.

СЕРЕГИН Николай Степанович, род. 1924. Рядовой, отд. ср.

СЕРЕДА Савва Сергеевич (1913–1981). Капитан, 439 сп, 52 сд, Степ. Ф, 2-й, 3-й УФ, Кал. Ф, ЮЗФ. Ранен.

СЕРЖАНТОВ Михаил Андреевич (1924–2003). Ефрейтор, Ст. Ф, ЮЗФ, Вор. Ф, 1-й, 4-й УФ.

СЕСЛЕННИКОВ Николай Петрович, род. 1920. Рядовой.

СЕХОВ Александр Захарович, род. 1917.

СЕХОВ Борис Павлович, род. 1926. Рядовой.

СЕХОВ Иван Васильевич, род. 1901. Рядовой, 29 сп.

СИВОКЛОКОВ Алексей Тимофеевич, род. 1904. Рядовой.

СИДЕЛЬНИКОВ Виктор Иванович, род. 1926.

СИДЕЛЬНИКОВ Иван Николаевич, род. 1894. Рядовой.

СИДЕЛЬНИКОВ Михаил Иванович, род. 1918. Рядовой.

СИДОРОВ Николай Владимирович, род. 1917. Рядовой.

СИДОРОВ Николай Владимирович, род. 1918. Сержант.

СИДОРОВ Николай Федорович, род. 1892.

СИДОРЧЕВ Иван Федорович (1923–1988). Сержант, связист, Кал. Ф. Ранен.

СИДЯКИН Василий Николаевич (1922–1999). Рядовой.

Доставили боеприпасы окруженным

Василий Петрович Синяткин на фронт ушел в 1941 г. Воевал в 127-й отдельной бригаде 11-й армии на Северо-Западном фронте. За отличие в боях заслужил два ордена Красной Звезды, медаль «За боевые заслуги» и др.

Из воспоминаний В.П. Синяткина: «Это было 2 ноября 1942 г. под Старой Руссой на р. Ловать. Немцы окружили две наши стрелковые роты. Я получил задание пробиться с группой бойцов к окруженным и доставить им боеприпасы и продукты. Завязался тяжелый бой... Задание мы выполнили, но в том бою я был тяжело ранен и отправлен в госпиталь».

После войны Василий Петрович Синяткин служил в Порецком райвоенкомате, работал начальником Штаба гражданской обороны.

СИДЯКИН Владимир Андреевич (1925–2000). Сержант, БФ. Дважды ранен.

СИЛАЕВ Григорий Яковлевич (1911–2000). Рядовой, 336 сп, БФ. Ранен.

СИЛАЕВ Иван Яковлевич, род. 1914. Мл. сержант, отд. кд 50 А, 16 гв. кп.

СИЛАЕВ Петр Павлович (1918–2003). Рядовой, Кал. Ф. Ранен.

СИЛАНТЬЕВ Сергей Александрович, род. 1923.

СИМАЕВ Петр Андреевич, род. 1924.

СИМАКОВ Алексей Иванович (1928–1997). Рядовой.

СИМАКОВ Иван Яковлевич, род. 1914. Рядовой.

СИМОНЕНКО Валентина Михайловна, род. 1904. Сержант.

СИМОНЕНКОВ Владимир Михайлович, род. 1904. Старшина, 43 кп, 75 гв. сп. Дважды ранен.

СИМОНОВ Иван Дмитриевич (1916–2001). Рядовой, 652 БАО, ДВФ.

СИМОНОВ Михаил Дмитриевич, род. 1922. Лейтенант, Ст. Ф, ЮФ.

СИНЯТКИН Василий Петрович (1913–1995). Политрук, 127 отд. сб, 11 А, СЗФ.

СИРОТКИН Василий Семенович, род. 1922. Сержант, 57 отд. сбр. Ранен.

СИТНОВ Александр Иванович, род. 1914. Рядовой, 430 отд. минб связи, 23 отд. рвлбс, 8 арм. зап. сп.

СКОЛОВ Василий Николаевич (1927–2001). Ст. сержант, 2-й ДВФ.

СЛЕПНЕВ Владимир Михайлович, род. 1901. Рядовой, 609 сп.

СМИРНОВ Василий Данилович, род. 1900. Рядовой.

СМОРЫЗАНОВ Александр Александрович, род. 1923.

СМОРЫЗАНОВ Алексей Александрович, род. 1920.

СМОРЫЗАНОВ Василий Никитович, род. 1904.

СМОРЫЗАНОВ Виктор Филиппович, род. 1921. Рядовой.

СМОРЫЗАНОВ Владимир Александрович, род. 1926. Рядовой, 2-й УФ. Ранен.

СМОРЫЗАНОВ Николай Александрович (1927–2002). Мл. сержант, 153 сп, 2-й ДВФ.

СМОРЫЗАНОВ Николай Михайлович, род. 1905. Рядовой, 195 отд. сапб.

СМОРЫЗАНОВ Юрий Александрович, род. 1923. Сержант.

СМОРЫЗАНОВ Юрий Андреевич, род. 1925. Сержант, 136, 64, 259 сп, 182 сд. Ранен.

СМУРОВ Василий Степанович, род. 1914. Рядовой.

СОБОЛЕВ Павел Филиппович, род. 1917. Рядовой.

СОКОЛОВ Александр Кириллович, род. 1912. Рядовой.

СОКОЛОВ Серафим Иванович, род. 1914. Рядовой, 25 отд. огнемр.

СОЛДАТОВ Алексей Семенович, род. 1925.

СОЛОВЬЕВ Борис Петрович (1919–1993). Мл. сержант, 202 зап. сп, 1 опс ВА, 3-й БФ.

СОЛОВЬЕВ Константин Петрович, род. 1913. Сержант.

СОЛОМОНОВ Виктор Федорович, род. 1925.

СОРОКИН Алексей Андриянович, род. 1903. Рядовой.

21. Заказ № К-5143.

СОРОКИН Василий Павлович, род. 1910. Рядовой.

СОРОКИН Иван Андреевич, род. 1908. Рядовой.

СОРОКИН Иван Петрович, род. 1918. Рядовой, 7 ждбр, 25 отд. эждп.

СОРОКИН Михаил Алексеевич, род. 1925.

СОРОКИН Сергей Михайлович, род. 1911. Рядовой.

СОРОКИН Степан Петрович, род. 1908. Рядовой, 392 сп.

СОРОКИНА Александра Федоровна, род. 1923. Сержант.

СОФРОНОВ Михаил Васильевич, род. 1912. Рядовой, 21 отд. минр.

СПИРИН Николай Михайлович, род. 1912. Рядовой.

СТАРЧЕНКО Екатерина Николаевна, род. 1922. Сержант.

СТОЛЬКИН Михаил Васильевич, род. 1908. Рядовой.

СТОЛЯРОВ Михаил Андреевич (1924–1988). Старшина, аварийно-спасат. отдел Краснознам. Ам. фл-и.

СТОЛЯРОВ Серафим Николаевич, род. 1925.

СТОЛЯРСКИЙ Феникс Фиманович, род. 1920.

СТРАХОВ Александр Степанович, род. 1913. Рядовой.

СТРАХОВ Андрей Иванович, род. 1918. Сержант, 241 БАО, 70 отд. автотехн. р.

СТРАХОВ Владимир Иванович, род. 1904. Рядовой, 144 сп, 449 миндн. Четырежды ранен.

СТРАХОВ Иван Петрович, род. 1912. Рядовой.

СТРАХОВ Петр Степанович, род. 1917.

СТРЕЛЬНИКОВ Александр Александрович, род. 1926.

СТРЕЛЬНИКОВ Иван Дмитриевич, род. 1895. Рядовой.

СТРЕЛЬНИКОВ Николай Иванович, род. 1926. Рядовой.

СТРЕЛЬНИКОВ Николай Николаевич, род. 1920. Старшина, 102 авпдд, 1 аддд, ЛФ, Ст. Ф. Ранен.

СТУПАКОВ Александр Андреевич, род. 1905.

СТУПАКОВ Александр Петрович, род. 1916. Сержант, 311 ап, 81 арм. абр.

СТУПАКОВ Алексей Павлович, род. 1913. Рядовой, 145 зап. сп, ЗФ. Трижды ранен.

СТУПАКОВ Андрей Васильевич (1924–2000). ЛФ. Ранен.

СТУПАКОВ Виктор Иванович, род. 1926.

СТУПАКОВ Григорий Васильевич, род. 1926. Рядовой, 117, 149 зап. сп. Дважды ранен.

СТУПАКОВ Иван Иванович, род. 1912. Рядовой, 364 сп, 101 об войск НКВД. Ранен.

СТУПАКОВ Николай Петрович, род. 1923.

СУДЛЕНКОВ Петр Иванович, род. 1904. Рядовой.

СУЛЬДИН Иван Петрович, род. 1904. Рядовой.

СУЛЬДИН Михаил Петрович, род. 1915. Ст. сержант, 823 прожп.

СУРКОВ Михаил Максимович, род. 1916.

СУРОВЦЕВ Алексей Владимирович, род. 1900. Рядовой, 103 зап. сп.

СУРОВЦЕВ Владимир Анатольевич, род. 1926.

СУТЫРИН Михаил Яковлевич, род. 1913.

СУХАНКИН Петр Егорович, род. 1905. Рядовой, отд. сп.

СУХАРЕВ Иван Иванович (1912–1985). Сержант, 15 обс, 338 ор прав. связи, 76 об НКВД.

СУЧКОВ Григорий Иванович, род. 1926. Рядовой, сп.

СЮЛЬДИН Дмитрий Петрович, род. 1911. Рядовой, 65 обхз, 1961 оиптап.

ТАНЬКЫН Алексей Васильевич (1922–1992). Лейтенант, комвзвода 1026 сп 280 сд, Бр. Ф.

ТАРАСОВ Александр Михайлович (1922–1993). Лейтенант.

ТАРАСОВ Василий Максимович (1910–1993). Рядовой, 959 сп, рота ПТР. Трижды ранен.

ТЕВУШЕВ Виктор Александрович, род. 1918.

ТЕМНОВ Герасим Иванович, род. 1910. Сержант.

ТЕРЕЙКОВСКИЙ Федор Иванович, род. 1905. Рядовой.

ТИМАРАШКИН Иван Гаврилович, род. 1913. Сержант.

ТИХОНОВ Андрей Михайлович, род. 1896. Рядовой.

ТИХОНОВ Виктор Андреевич, род. 1922. Рядовой.

ТИХОНОВ Виктор Петрович, род. 1910. Ефрейтор, 65 обхз.

ТИХОНОВ Дмитрий Михайлович, род. 1902. Рядовой.

ТИХОНОВ Иван Яковлевич, род. 1892. Рядовой.

ТИХОНОВ Николай Андреевич (1924–1975). Матрос, 34 особ. морской б., 260 брмп, ЛФ. Ранен.

ТКАЧЕВ Василий Иванович (1925–1982). Сержант, связист, ДВФ.

ТКАЧЕВ Иван Иванович, род. 1915. Ст. сержант, 105 отд. сб, 583 БАО, 39 мехп.

ТОНЫШЕВ Андрей Михайлович, род. 1915. Рядовой, 175 ор прав. связи НКВД.

ТОНЫШЕВ Василий Павлович, род. 1927.

ТОНЫШЕВ Виктор Федорович, род. 1910. Рядовой.

ТОНЫШЕВ Иван Фролович (1918–1990). Рядовой, снайпер, ДВФ.

ТОНЫШЕВ Константин Алексеевич, род. 1905. Рядовой, 804 БАО.

ТОНЫШЕВ Константин Степанович, род. 1894.

ТОНЫШЕВ Михаил Степанович, род. 1900. Рядовой.

Стрельников Николай Николаевич

Николай Николаевич Стрельников родился в с. Порецкое в 1920 г. В 1939 г. военкомат по просьбе юноши направил его в летно-техническое училище. Окончив учебу, Николай попал служить в г. Житомир. Здесь и встретил известие о начале войны. В марте 1942 г. Н. Стрельникова перевели на Чкаловский аэродром под Москвой. Николай Николаевич сражался под Сталинградом, на Курской дуге, участвовал в обороне Ленинграда. Был четыре раза ранен. За отличие в боях заслужил ордена Отечественной войны I и II степени, Красной Звезды, несколько медалей.

Демобилизовавшись из армии, вернулся в родное село.

ТОРУТЬЕВ Михаил Федорович, род. 1918. Рядовой, 172 сд.

ТРАШКОВ Алексей Сергеевич, род. 1908. Рядовой.

ТРОШИН Николай Никифорович (1923–2000). Рядовой, 17 мсбр, Бр. Ф. Ранен.

ТРУШИН Иван Тимофеевич, род. 1914. Рядовой.

ТРУШИН Петр Германович, род. 1913. Сержант.

ТРЯСОНОГОВ Анатолий Иванович, род. 1922. Рядовой.

ТРЯСОНОГОВ Сергей Михайлович, род. 1922. Старшина 1 ст., Ст. Ф. Дважды ранен.

ТУПИЦЫН Иван Макарович, род. 1918. Рядовой.

ТУТАРИНОВ Алексей Александрович, род. 1910. Рядовой, 990 автп.

ТУТАРИНОВ Николай Васильевич, род. 1908. Рядовой, 277 сд, 283 арм. минп.

ТЮМЕНЕВ Владимир Сергеевич (1918–1968). Сержант, УФ. Ранен.

ТЮТЯЕВ Александр Владимирович, род. 1919.

УЛАНОВ Валентин Сергеевич (1918–1991). Рядовой, 174 ап, 175 отд. минп, ЛФ. Дважды ранен.

УРАКОВ Александр Иванович, род. 1926.

УРАКОВ Сергей Иванович, род. 1925. Рядовой, 264 сд. Ранен.

УСКОВ Александр Андреевич, род. 1922.

УСКОВ Николай Андреевич, род. 1913. Рядовой.

УТОЧКИН Дмитрий Степанович, род. 1910. Рядовой, 309 пс, 255 обс войск НКВД.

УТОЧКИН Иван Степанович, род. 1908. Рядовой.

УТОЧКИН Петр Иванович (1908–1997). Рядовой, 61 гв. ап, УФ.

УХОВ Александр Иванович, род. 1923. Ст. сержант, 924 сп, 363 зап. сп. Ранен.

УХОВ Александр Степанович, род. 1902. Рядовой.

УХОВ Андрей Михайлович, род. 1908. Ст. сержант, 928 ор прав. связи НКВД.

УХОВ Андрей Михайлович, род. 1923. Сержант.

УХОВ Василий Степанович, род. 1925. Ст. сержант, 1085 зенап, 426 гв. д-н. Ранен.

УХОВ Иван Михайлович (1892–1976). Рядовой, Ст. Ф. Ранен.

УХОВ Николай Александрович, род. 1927. Ст. сержант, 53 уч. сп, 390 гв. сап.

УХОВ Николай Степанович, род. 1905. Рядовой.

УХОВ Петр Михайлович, род. 1904. Рядовой.

УХОВ Семен Степанович, род. 1898.

УШАКОВ Виктор Васильевич, род. 1925.

УШАКОВ Николай Петрович, род. 1914. Рядовой.

УШЕНИН Григорий Яковлевич, род. 1903. Рядовой.

ФЕДОРОВ Тимофей Федорович, род. 1912. Рядовой.

ФЕДОТОВ Николай Алексеевич, род. 1912. Рядовой.

ФЕДОТОВА Ольга Семеновна (1924–2000).

ФЕРАПОНТОВ Дмитрий Матвеевич, род. 1908. Сержант.

ФЕТЮЛИН Иван Алексеевич, род. 1925.

ФИДЯНИН Николай Федорович.

ФИЛАТОВ Алексей Васильевич, род. 1904. Ст. сержант, 1236, 1240 сп, отд. лб 372 сд.

ФИЛИППОВ Иван Степанович, род. 1918. Сержант, 8864 тп, 1812 сап.

ФОНШТЕЙН Николай Александрович, род. 1927.

ФОФОНОВА Татьяна Ивановна, род. 1915.

ФРЕЗЕНТОВ Василий Федорович, род. 1908. Рядовой.

ФРОЛОВ Александр Петрович, род. 1907. Рядовой.

ФРОЛОВ Иван Петрович, род. 1899.

ФРОЛОВ Сергей Петрович, род. 1908. Рядовой.

ХАРИТОНОВ Михаил Иванович, род. 1927. Рядовой, 53 уч. сп, 390 ттп.

ХЛАМИН Валентин Маркович, род. 1924. Сержант.

ХОЛОДНОВ Иван Иванович, род. 1910. Рядовой.

ХОЛОДНОВ Тимофей Михайлович, род. 1913. Рядовой, 41 сп.

ХОХУЛИН Андрей Андреевич, род. 1896. Рядовой.

ХОХУЛИН Андрей Иванович, род. 1926.

ХОХУЛИН Иван Алексеевич, род. 1900.

ХОХУЛИН Михаил Иванович, род. 1908. Рядовой, 41 тбр, 5 мсбр.

ХОХУЛИН Сергей Андреевич, род. 1904. Рядовой.

ХОХУЛИН Степан Михайлович, род. 1905. Рядовой.

ХРИСТОФОРОВ Григорий Христофорович, род. 1910.

ЦЕЛЕЕВ Василий Петрович, род. 1918. Старшина, 353 сп, 175 тбр.

ЦЫПЛЕНКОВ Дмитрий Иванович, род. 1896. Рядовой.

ЧЕБАЛДОВА Евгения Сергеевна, род. 1924.

ЧЕРНЫХ Иван Степанович, род. 1917. Сержант.

ЧЕРНЫШЕВ Алексей Степанович, род. 1910.

ЧЕРНЫШЕВ Иван Александрович, род. 1910. Рядовой, 621 сп. Ранен.

ЧЕРНЫШЕВ Михаил Андреевич, род. 1890. Рядовой.

ЧЕРНЫШЕВ Федор Васильевич, род. 1916. Рядовой, 39 сапб.

ЧЕРНЫШЕВА Татьяна Александровна, род. 1923. Рядовая.

ЧЕЧЕТКИН Алексей Герасимович (1918–1993). Рядовой, 975 зенап.

ЧЕЧЕТКИН Виктор Герасимович, род. 1919. Сержант.

ЧИБИЗОВ Михаил Васильевич, род. 1919.

ЧИРИКОВ Андрей Михайлович, род. 1895. Рядовой.

ЧУЛКОВ Павел Васильевич, род. 1914. Рядовой, шофер 45 прожп.

ЧУШКИН Александр Михайлович, род. 1913. Ст. сержант, 95 сд.

ШАБАЛКИН Дмитрий Сергеевич (1918–2000). Рядовой, БФ. Ранен.

ШАМШИН Владимир Ильич, род. 1895. Рядовой.

ШАРАПОВ Виктор Иванович, род. 1920.

ШАРОВ Михаил Иванович, род. 1921. Сержант, 59 Хасанский погранотряд, 11 кав. погранп.

ШЕКУРОВ Андрей Александрович, род. 1902. Рядовой.

ШЕПЕЛЕВ Александр Владимирович, род. 1908.

ШЕПЕЛЕВ Борис Владимирович, род. 1922.

ШИГАЕВ Александр Алексеевич, род. 1909. Рядовой.

ШИГАЕВ Владимир Степанович, род. 1904. Старшина, 747 сп. Ранен.

ШИГАЕВ Михаил Иванович, род. 1896. Рядовой.

ШИГАЕВ Николай Иванович.

ШИРОКОВ Иван Григорьевич, род. 1915. Рядовой, стрелок 136 сп. Ранен.

ШИТОВ Андрей Семенович, род. 1921.

ШИТОВ Николай Петрович, род. 1905. Сержант.

ШИШИКИН Александр Степанович, род. 1913.

ШИШИКИН Андрей Петрович, род. 1897.

ШИШИКИН Виктор В., род. 1906. Рядовой.

ШИШИКИН Николай Александрович, род. 1920.

ШИШИКИН Олег Федорович, род. 1926.

ШИШКИН Алексей Михайлович, род. 1923.

ШИШКИН Михаил Андреевич, род. 1926.

ШИШКИН Сергей Андреевич, род. 1925.

ШИШЛИКОВ Петр Григорьевич, род. 1903. Рядовой.

ШЛЯМИН Александр Николаевич (1911–1996). Майор, нач. штаба 1028 ап 52 сд, ЗФ, ЮЗФ, Степ. Ф, 2-й, 3-й, 4-й УФ, Заб. Ф.

ШЛЯМИН Алексей Андреевич, род. 1904. Рядовой, 548 сп.

ШЛЯМИН Анатолий Федорович (1920–2001). Майор, ЮФ, СФ, ЗФ, Ст. Ф.

ШЛЯМИН Виктор Иванович, род. 1926. Сержант, 36 сд, 267 зап. сп, 73 опулаб. Ранен.

ШЛЯМИН Виктор Михайлович, род. 1921.

ШЛЯМИН Владимир Николаевич, род. 1909. Рядовой, 94 зап. сп, 1 сп, Ст. Ф.

ШЛЯМИН Иван Александрович, род. 1896. Рядовой.

ШЛЯМИН Иван Андреевич, род. 1900. Рядовой.

ШЛЯМИН Иван Николаевич (1912–1957). Ст. сержант, 159 отд. адн, 94, 569 иптап, ЛФ. Дважды ранен.

ШЛЯМИН Михаил Иванович, род. 1904. Рядовой.

ШЛЯМИН Николай Иванович, род. 1898.

ШЛЯМИН Николай Иванович, род. 1922.

ШЛЯМИН Николай Федорович, род. 1921.

ШЛЯМИН Сергей Васильевич, род. 1919. Старшина 1 ст., гидроакустик отдела связи ТОФ.

ШЛЯМИН Федор Андреевич, 1894.

ШЛЯПНИКОВ Аркадий Васильевич, род. 1918.

ШЛЯПНИКОВ Борис Васильевич, род. 1925. Мл. сержант, ДВФ.

Пять орденов начальника штаба

Пять братьев Шляминых из с. Порецкое в годы войны встали в ряды защитников Родины. Трое из них – Петр, Серафим и Сергей – сложили головы на поле брани. Рядовой 1-го стрелкового полка Владимир Шлямин с победой вернулся в родное село. До выхода на пенсию работал инспектором районо.

Учителя Кувакинской средней школы Александра Николаевича Шлямина в армию призвали в июне 1941 г. Первый бой с фашистами лейтенант-артиллерист Шлямин принял на Западном фронте в июле 1942 г. Довелось ему воевать на Юго-Западном, Степном, 2-м, 3-м, 4-м Украинских фронтах. Командовал взводом, был помощником начальника штаба полка. В декабре 1943 г. Александра Николаевича назначили начальником штаба 1028-го артиллерийского полка 52-й стрелковой дивизии. В этой должности он участвовал в разработке и непосредственном осуществлении многих боевых операций. В качестве начальника штаба 37-го артиллерийского полка 59-й стрелковой дивизии А.Н. Шлямин участвовал в войне с Японией на Забайкальском фронте. За мужество и отвагу, умелое руководство подразделениями Александр Николаевич удостоен трех орденов Отечественной войны I степени, орденов Отечественной войны II степени, Красной Звезды, многих медалей.

Из наградного листа на начальника штаба 1028-го артполка майора А.Н. Шлямина от 19 февраля 1945 г.:

«В ожесточенных оборонительных боях в районе Кечкед, Бокод, Пустовам (западнее г. Будапешта) в январе-феврале 1945 г. благодаря исключительной работоспособности тов. Шлямина и правильной постановке им работы штаба полка, умелому планированию огня артиллерии, правильной организации взаимодействия с пехотой, отличной организации артиллерийской разведки, умелому сочетанию и сопоставлению всех данных общевойсковой и артиллерийских разведок с планированием артиллерийского контрнаступления, артиллерия полка сумела полностью отразить многочисленные атаки превосходящих сил противника, нанеся ему непоправимые потери в живой силе и технике, в результате чего враг не сумел продвинуться ни на шаг...

В ходе этих боев противник от огня артиллерии полка потерял 34 пулемета, 790 солдат и офицеров, 5 орудий и минометов, 6 тяжелых танков, рассеяно свыше 1300 солдат и офицеров, отбито 38 атак превосходящих сил противника, который был вынужден отказаться от наступательных действий и перешел к обороне».

Уволился в запас А.Н. Шлямин в сентябре 1946 г. Приехал в Чебоксары. Работал в учреждениях МВД ЧАССР. В апреле 1955 г. откомандирован в Каргопольский ИТП Архангельской области. В 1985 г. на его груди появился пятый орден Отечественной войны. Случай для нашей республики (да и не только) уникальный.

ШЛЯПНИКОВ Иван Александрович, род. 1923.

ШМЕЛЕВА Анна Федоровна, род. 1919. Ефрейтор, бс, ЛФ, 2 Уд. А.

ШПЫНЕВ Александр Иванович, род. 1907. Рядовой, 364 сп. Ранен.

ШПЫНЕВ Анатолий Степанович, род. 1913. Рядовой, 1 отд. сб.

ШПЫНЕВ Борис Иванович, род. 1915. Рядовой, 334 ап. Ранен.

ШПЫНЕВ Василий Степанович, род. 1899. Рядовой.

ШПЫНЕВ Владимир Иванович, род. 1921. Ефрейтор, 126 отд. сб, 123 иап.

ШПЫНЕВ Михаил Федорович, род. 1908. Рядовой, 350 опулаб, 272 орс.

Дарили здоровье людям

В с. Порецкое многие до сих пор помнят и добрым словом отзываются о брате и сестре Шульц – много лет проработавших в здешних учреждениях здравоохранения.

Екатерина Михайловна, как и ее брат, родилась в Ядрине. В 1938 г. окончила Чебоксарскую фельдшерско-акушерскую школу. Потом училась в Казани в медицинском институте. В июле 1941 г. ее призвали на военную службу. Вначале была медсестрой, потом назначили военфельдшером. Прошла фронтовыми дорогами от Москвы до Берлина с полевыми госпиталями Западного, Северо-Кавказского, Воронежского, 1-го Украинского фронтов. Боевые заслуги Е.М. Шульц отмечены орденами Отечественной войны II степени, Красной Звезды, медалями «За отвагу», «За оборону Москвы», «За взятие Берлина» и др.

Демобилизовавшись в июле 1945 г., Екатерина Михайловна приехала в Порецкое и до выхода на пенсию в 1975 г. работала операционной медицинской сестрой в Центральной районной больнице. Многие годы она трудилась вместе со своим братом — хирургом.

Николай Михайлович окончил Казанский медицинский институт в 1941 г. Несколько месяцев проработал заведующим терапевтическим отделением в Порецкой районной больнице. В марте 1942 г. Н.М. Шульца мобилизовали в армию. Назначили его начальником санслужбы батальона 126-го полка морской пехоты Северного флота. Пройдя курсы военврачей, стал старшим врачом полка. В апреле 1944 г. Николай Михайлович назначен начальником 105-го базового лазарета Панайского сектора береговой обороны морской базы, где и служил до конца войны. Заслуги военврача Шульца отмечены орденом Красной Звезды, медалями «За отвагу», «За боевые заслуги», «За оборону Советского Заполярья» и др.

Демобилизовался Н.М. Шульц в июле 1947 г. Вернулся в Порецкое. Тринадцать лет работал хирургом в райбольнице, потом несколько лет врачом кожно-венерологического диспансера, заведующим рентгенкабинетом ЦРБ.

ШПЫНЕВ Николай Алексеевич, род. 1912. Рядовой, 202 Сталинская д., 281 отд. зендн, 144 гв. сп.

ШПЫНЕВ Николай Васильевич, род. 1904. Рядовой.

ШПЫНЕВ Николай Владимирович, род. 1925.

ШПЫНЕВ Сергей Петрович, род. 1907. Ефрейтор, 770 обс.

ШПЫНЕВ Сергей Федорович (1921–1996). Рядовой, 91 зенадн. Дважды ранен.

ШПЫНЕВ Сергей Федорович, род. 1910. Рядовой, 1187, 1189 сп. Четырежды ранен.

ШПЫНЕВ Яков Степанович, род. 1894. Рядовой.

ШПЫНЕВА Галина Николаевна, род. 1924.

ШУВАЛОВ Александр Иванович, род. 1922.

ШУВАЛОВА Анна Георгиевна, род. 1919.

ШУЛЬПИНОВ Павел Иванович, род. 1922. Рядовой, 169 сп, 109 гв. сапб.

ШУЛЬЦ Екатерина Михайловна, род. 1903. Лейтенант м/с, военфельдшер, ЗФ, СКФ, Вор. Ф, 1-й УФ.

ШУЛЬЦ Николай Михайлович (1912–1973). Военврач, нач. санслужбы б-на 126 пмп, нач. 105 базового лазарета СФл.

ШУРЫГИН Алексей Васильевич, род. 1910. Рядовой.

ЩЕБЕТОВ Сергей Николаевич, род. 1907. Рядовой.

ЩЕПАКИН Вениамин Константинович, род. 1919. Рядовой.

ЩЕРБАКОВСКИЙ Яков Герцегович, род. 1901. Рядовой.

ЮДИН Николай Иванович, род. 1912. Рядовой.

ЮДИНА Зоя Андреевна, род. 1914.

ЮКЛАНОВ Василий Иванович (1922–1998). Старшина, Ст. Ф, 77, 292 сд, 1 тп. Трижды ранен.

ЮКЛАНОВ Владимир Александрович (1917–1985). Техник-лейтенант, 4 вдб 100 вдд, 107 отд. гв. адн 100 вдд, 7 отд. адн ОМ РСК, нач. артснабжения, СЗФ, КФ. Дважды ранен.

ЮКЛАНОВ Иван Матвеевич, род. 1912. Рядовой.

ЮРИНОВ Николай Иванович, род. 1923. Сержант, 77 зап. ап, 155 сп.

ЯДРЕНКИН Илья Михайлович, род. 1921. Рядовой.

ЯЗИКОВ Василий Александрович, род. 1898. Рядовой.

ЯЗИКОВ Федор Александрович, род. 1894. Рядовой.

ЯЗИКОВ Юрий Васильевич, род. 1924. Ефрейтор, 23 отд. рб, 15 гв. отд. мцб.

ЯКИМОВ Александр Григорьевич (1922–2001). Сержант, Ст. Ф. Ранен.

ЯКИМОВ Алексей Григорьевич, род. 1920. Рядовой, 169 сп, ЗФ.

ЯКОВЛЕВ Александр Фролович, род. 1921. Рядовой, 2 тп, 1 отд. адн. Ранен.

ЯКУШЕВ Михаил Константинович, род. 1915. Рядовой.

ЯНКОВ Василий Степанович, род. 1919. Рядовой, 25 погранп войск НКВД.

ЯСНИЦКИЙ Борис Аркадьевич, род. 1915. Рядовой.

ЯХИН Павел Васильевич (1919–2003). Сержант, 356 сд, 2 гв. вдд. Ранен.

ЯХИН Федор Васильевич (1923–2002). Сержант, 114 отд. тп, 81 сп.

ЯШИН Матвей Александрович, род. 1910. Рядовой.

ЯШНИКОВ Александр Андреевич, род. 1909. Рядовой.

ЯШНИКОВ Александр Петрович, род. 1920. Сержант.

Анастасовская сельская администрация

с. АНАСТАСОВО

АГАФОНОВ Александр Дмитриевич (1919–1995). Рядовой, ап.

АГАФОНОВ Василий Иванович (1901–1992). Рядовой.

АГАФОНОВ Иван Васильевич, род. 1918. Сержант, сп.

АЛЕКСАНДРИН Иван Андреевич (1900–1972). Рядовой, сп.

АЛЕКСАНДРИН Иван Тимофеевич (1922–1996). Мл. сержант, сп.

АЛЕШИН Семен Григорьевич (1915–1971). Ст. сержант, сд.

АНДРЕЕВ Алексей Яковлевич (1907–1957). Сержант, сп.

АНДРЕЕВ Василий Васильевич (1907–1982). Ст. сержант, сп.

АРТАМОНОВ Петр Филиппович (1908–1973). Рядовой, сп.

БАЛАНОВ Алексей Константинович (1913–1996). Сержант, сд.

БАЛАНОВ Андрей Игнатьевич (1919–1968). Сержант, сп.

БАЛАНОВ Василий Константинович (1911–1987). Рядовой, 65 отд. сб.

БАЛАНОВ Иван Константинович (1915–2000). Сержант, зап. сп.

БЕЛОВ Александр Иванович (1923–1990). Мл. сержант, орс, Ст. Ф, СКФ.

БЕРБУЗОВ Степан Иванович (1900–1977). Рядовой.

БОГОМАЗОВ Алексей Васильевич (1918–1994). Сержант, сп.

БЫКОВ Прокопий Андреевич (1897–1985). Ст. лейтенант, сп.

ВАЙНОПЕН Иосиф Симонович (1913–1990). Рядовой, обс.

ВАНЮШИН Александр Алексеевич, род. 1926. Ефрейтор, 357 сп, ЗФ.

ВАСИН Григорий Гаврилович (1916–2001). Сержант, сд, БФ.

ВАСЯНИН Иван Иванович (1898–1982). Рядовой, 304 тп.

ВИЛКОВ Ефим Михайлович (1910–1985). Рядовой, УФ.

ВИЛКОВ Иван Плирович (1910–1977). Рядовой, Ст. Ф.

ВИЛКОВ Никифор Степанович (1902–1979). Рядовой, 1239 сп.

ВИЛКОВ Петр Андреевич (1901–1960). Рядовой, 609 сп.

ВИЛКОВ Степан Иванович (1909–1972). Ефрейтор, 209 ттп.

ГАЛКИН Василий Федорович, род. 1923. Рядовой, зенап.

ГАНИН Афанасий Николаевич (1910–1976). Сержант, БФ.

ГЕРАСИМОВ Иван Васильевич (1922–1942). Рядовой.

ГЕРАСИМОВ Иван Семенович (1924–1984). Сержант, 11 тп.

ГЕРАСИМОВ Николай Иванович (1925–1994). Рядовой, 184 сп, ЗФ.

ГОЛОВИН Григорий Алексеевич (1900–1968). Рядовой, ЗФ.

Боевые награды военврача

Немногие из военных медиков имели столько боевых наград, сколько заслужила их уроженка с. Анастасово Евдокия Васильевна Головина (Кравченко). Ее титанический труд по спасению жизни солдат и командиров Советской Армии отмечен двумя орденами Отечественной войны II степени, орденом Красной Звезды, медалями «За отвагу», «За боевые заслуги» и др.

Окончив в 1942 г. Казанский медицинский институт, Евдокия Васильевна сразу же была мобилизована на фронт. До конца войны она служила военврачом отдельной медико-санитарной роты 13-й артиллерийской дивизии на Северо-Западном, Брянском, 4-м Украинском фронтах.

Демобилизовалась Евдокия Васильевна в 1946 г. Закончив клиническую ординатуру в Ижевском медицинском институте, работала терапевтом в Порецкой районной больнице, ординатором терапевтичекого отделения госпиталя № 25718. В 1958 г. она переехала в Киев, где и трудилась цеховым врачом на одном из предприятий до выхода на пенсию в 1989 г.

ГОЛОВИН Иван Андреевич (1919–1965). Сержант, ПФ.

ГОЛОВИНА (КРАВЧЕНКО) Евдокия Васильевна, род. 1920. Военврач, 13 ад, СЗФ, Бр. Ф, 4-й УФ.

ГОРЕЛОВ Михаил Иванович, род. 1910. Рядовой, ап.

ДУБРОВИН Сергей Владимирович, род. 1927. Рядовой, в/ч 95443.

ДЫДЫЧКИН Михаил Александрович (1925–1990). Рядовой, 530 сп.

ДЫДЫЧКИН Михаил Петрович (1907–1965). Мл. сержант, 7 ап.

ДЫДЫЧКИНА-ЛАРИНА Мария Никитична, род. 1922. Сержант, зенап.

ЕФРЕМОВ Алексей Петрович (1908–1993). Рядовой.

ЕФРЕМОВ Виктор Петрович (1926–2003). Сержант, 359 зап. сп, тп, 1-й УФ.

ЖУКОВ Иван Михайлович (1916–1980). Рядовой, 22 сп НКВД.

ЗЕМСКОВ Сергей Захарович (1913–1997). Сержант, 113 мсп.

КАМОРИН Илья Федорович (1900–1969). Рядовой, сп.

КИРСАНОВ Григорий Михайлович (1899–1977). Рядовой, 95 отд. сп.

КЛИМОВ Алексей Васильевич (1922–1989). Рядовой, 117 отд. сп.

КЛИМОВ Михаил Семенович, род. 1925. Рядовой.

КЛИМОВ Николай Семенович (1903–1966). Рядовой, 113 арм. зап. сп.

КНЯЗЕВ Александр Андриянович (1924–1983). Рядовой, 142 тп.

КНЯЗЕВ Василий Федорович (1913–1987). Сержант, 92 тбр.

КНЯЗЕВ Иван Константинович (1901–1959). Рядовой, 50 сд.

КОЗЛОВ Сергей Иванович (1909–1972). Рядовой, 12 мср.

КОРМИЛИЦЫН Федор Николаевич (1927–1974). Рядовой, 34 тк.

КОЧЕТКОВ Алексей Степанович (1913–2001). Матрос, ЧФл.

КУРТЫГИН Владимир Васильевич (1910–1981). Рядовой, 103 сп.

КУРТЫГИН Петр Васильевич (1913–1964). Рядовой, 139 гв. сп.

КУРЫШИН Николай Григорьевич, род. 1927. Мл. сержант, 53 уч. сп.

ЛАРИН Александр Михайлович (1898–1977). Рядовой.

ЛАРИН Алексей Александрович (1909–1976). Рядовой, КФ.

ЛАРИН Иван Васильевич (1919–1972). Рядовой.

ЛАРИН Михаил Константинович (1915–1989). Рядовой, УФ, 43 сп.

ЛАРИН Николай Александрович (1907–1990). Лейтенант, ЦФ.

ЛАРИН Павел Александрович (1914–1998). Рядовой, 1077 сп.

ЛАРИН Павел Константинович (1926–2000). Сержант, 242 зап. сп.

ЛАРИНА Надежда Васильевна (1925–2002). Рядовая.

ЛИПАТОВ Николай Семенович (1908–1995). Сержант, 177 тбр.

ЛУПАНОВ Владимир Иванович (1910–1989). Рядовой, 88 зап. зенап.

МАКАРОВ Василий Егорович (1912–1986). 645 обс.

МАКАРОВ Иван Егорович (1906–1973). Сержант, 925 орс.

МАЛЕЕВ Сергей Филиппович (1901–1971). Рядовой, 1095 сп.

МАРКИН Сергей Григорьевич (1914–1953). Сержант, НКВД.

МАРТЬЯНОВ Василий Михайлович (1906–1976). Рядовой.

МАРТЬЯНОВ Иван Михайлович (1915–1987). Рядовой, 24 сб.

МАРТЬЯНОВ Иван Павлович (1908–1965). Рядовой, 162 тбр.

МАРТЬЯНОВ Иван Павлович (1908–1968). Рядовой, тп.

МАРФИН Павел Михайлович (1925–1991). Мл. сержант, 106 сд.

МЕЛЬНИКОВ Иван Степанович (1903–1973). Рядовой, 17 гв. минбр.

МИХАЛИН Николай Григорьевич, род. 1925. Рядовой, ЗФ.

МОРОЗОВ Василий Никитич (1907–1999). Рядовой, 1821 сапп.

МОРОЗОВ Иван Петрович (1906–1986). Рядовой, 820 отд. сб.

НАУМОВ Алексей Федорович (1909–1989). Рядовой, 112 сп.

НАУМОВ Михаил Федорович (1904–1971). Сержант, 888 ап.

НАУМОВ Сергей Федорович (1901–1978). Сержант, 20 арм. отд. мср.

НЕСТЕРОВ Михаил Петрович (1908–1980). Рядовой, 7 зенап.

НЕСТЕРОВ Федор Александрович (1909–1965). 332 сп.

НИКИТИН Иван Иванович (1926–1989). Мл. сержант, 805 сср.

НИКОЛАЕВ Иван Федорович, род. 1918. Ст. матрос, СФл.

НИКОЛАЕВ Николай Никифорович (1926–1990). Ефрейтор, 236 зап. сп.

НИЛОВ Евгений Николаевич (1913–1960). Рядовой, 104 пап.

НОВИКОВ Иван Иванович (1915–1993). Старшина, сп, ЗФ.

ОЗЕРОВ Иван Дмитриевич (1904–1958). Рядовой, 2023 сп.

ОСИПОВ Иван Кириллович (1918–1994). Рядовой.

ПЕЛЕШИН Иван Васильевич (1908–1961). Рядовой, 933 сп.

ПЕЛЕШИН Михаил Павлович (1907–1967). Рядовой, 1154 сп.

ПЕЛЕШИН Николай Васильевич (1909–1985). Рядовой, 134 сп.

ПЕЛЕШИНА Елизавета Васильевна (1923–1995). Старшина, НКВД.

ПРОХОРОВ Василий Григорьевич (1914–2001). Рядовой, сп.

ПУГАЧЕВ Федор Семенович (1908–1958). Рядовой, зап. сп.

РУКОСУЕВ Степан Николаевич (1901–1977). Старшина, сд, БФ.

САНДАЛОВ Федор Михайлович (1898–1980). Рядовой, 46 мехп.

САФРОНОВ Иван Николаевич (1906–1985). Сержант, 21 сп.

САФРОНОВ Иван Степанович (1924–1993). Мл. сержант, 42 сп.

САФРОНОВ Федор Иванович (1916–1987). Мл. сержант, орс.

СТАРОСТИН Константин Данилович (1906–1963). Ефрейтор, 63 отд. пабр.

СТАРОСТИН Михаил Данилович (1919–1979). Ст. сержант, 34 уч. тп.

ТИТОВ Семен Иванович (1905–1992). Рядовой, 238 сп.

ТИТОВ Степан Архипович, род. 1926. Рядовой, 359 зап. сп.

ТРУШИН Александр Тимофеевич (1911–1974). Ефрейтор, 804 сп.

ТУЛАЕВ Иван Иванович, род. 1911. Ст. лейтенант, 47 опс.

УСТИНОВ Михаил Тимофеевич, род. 1919. Рядовой, 124 гап.

ФЕДОТОВ Иван Иванович (1907–1981). Рядовой, 21 отб.

ФЕДОТОВ Николай Петрович (1926–1995). Рядовой, 184 сп.

ФИЛАТОВ Александр Петрович (1916–1988). Ст. сержант, 530 сп.

ХОЛОДНОВ Иван Иванович (1910–1986). Рядовой, УФ.

ХОЛОДНОВ Михаил Александрович, род. 1923. Рядовой, 1142 сп.

ХРАМОВ Борис Иванович, род. 1920. Сержант, 46 об ВНОС.

ЧЕПУРНОЙ Алексей Яковлевич, род. 1916. Рядовой, сп, ЗФ.

ЧЕРКАСОВА (ДЕМИДОВА) Александра Федоровна, род. 1920. Рядовая, зенап.

Заслужил в боях два ордена

Петр Семенович Будкин родился в д. Бахмутово. С началом войны добывал камень для оборонительных сооружений, рыл окопы, противотанковые рвы, заготавливал лес, возил хлеб. Потом ушел на фронт. В группе из 96 человек из Канаша его отправили в Московскую ополченческую дивизию. Здесь прошел курс обучения. Вскоре П. Будкина определили в разведку. При захвате «языка» группа попала под перекрестный пулеметный огонь противника. Многие погибли, а наш земляк был ранен. Из госпиталя его направили в Подольск в офицерскую школу. Но стать офицером не успел – все курсанты добровольно попросились на фронт. Сначала воевал в составе 11-й гвардейской дивизии, где в звании сержанта командовал взводом.

Через некоторое время П. Будкина перевели в 40-й гвардейский полк. Присвоили звание старшего сержанта. Петр Семенович освобождал Брянск, Витебск, другие города Белоруссии. Отличился при форсировании р. Неман. Здесь уже в третий раз был ранен. По возвращении в полк командир назначил П. Будкина старшиной минометной роты. Войну закончил в Восточной Пруссии. За отличие в боях П.С. Будкин был удостоен орденов Славы III степени и Красной Звезды, медалей.

После войны Петр Семенович работал в родном селе в колхозе.

ЧЕСНОКОВ Василий Александрович, род. 1916. Рядовой, санинструктор.

ЧИЖОВ Иван Петрович (1911–1968). Рядовой, 282 сд.

ШИРОКОВ Алексей Евдокимович (1908–1978). Рядовой, 930 отд. зенап.

ШИРОКОВ Михаил Григорьевич (1918–1999). Рядовой, 28 сд.

ШМАКОВ Василий Андреевич, род. 1922. Мл. сержант, 243 сп.

ШМАКОВ Дмитрий Иванович (1905–1952). Рядовой, 16 сп.

ШУЛЬПИНОВ Павел Иванович (1922–1993). Рядовой, 169 сп.

д. БАХМУТОВО

АГАФОНОВ Сергей Алексеевич (1908–1975). Рядовой, 849 отд. тэр.

АГАФОНОВА Анна Дмитриевна, род. 1923. Рядовая.

АКИМОВ Иван Павлович (1914–1968). Капитан, УФ.

БЕЛЯНКИН Николай Сергеевич, род. 1926. Рядовой, 942 сп.

БЕРВЯКОВ Иван Андреевич, род. 1901. Рядовой, 549 мсп.

БЛЯБЛИН Сергей Порфирьевич (1913–1973). Ефрейтор, 347 отд. иптад.

БОГОМАЗОВ Алексей Васильевич, род. 1918. Сержант, 41 опмб, 7 омсп.

БОГОМАЗОВ Василий Андреевич (1916–1978). Ефрейтор, 226 минб.

БОГОМАЗОВ Григорий Михайлович (1911–1977). Рядовой, 436 орс.

БОГОМАЗОВА (ЧАЙКОВА) Тамара Петровна (1924–1992). Рядовая.

БРЕНЧАГОВ Александр Михайлович (1922–1993). Рядовой, 436 орс.

БРЕНЧАГОВ Александр Яковлевич, род. 1924. Рядовой, 407 лап.

БРЕНЧАГОВ Дмитрий Петрович (1912–1998). Рядовой, БФ.

БРЕНЧАГОВ Иван Яковлевич (1922–1975). Рядовой, 374 зенап.

БРЕНЧАГОВ Михаил Петрович (1914–1975). Мл. сержант, 590, 1222, 1190 гап.

БУДКИН Петр Семенович (1924–1999). Старшина, 40, 169 сп.

ВАВИЛИН Петр Сергеевич (1922–1989). Рядовой, 127 мсп.

ВАВИЛОВ Михаил Ильич (1920–1989). Рядовой, 266 БАО, 856 сп.

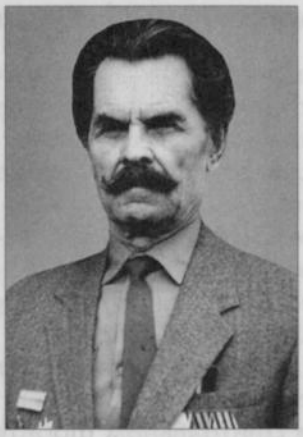

Алексей Иванович Кудряшов

Алексея Ивановича Кудряшова из д. Бахмутово после окончания педучилища в 1941 г. назначили бригадиром на строительстве оборонительных сооружений на Суре. В конце декабря по заявлению его направили во 2-е Ленинградское пехотное училище, которое в то время находилось в г. Глазов в Удмуртии. Но вскоре всех курсантов отправили в войсковые части. Старший сержант А. Кудряшов попал на Калининский фронт. Воевал на Воронежском, 2-м Белорусском фронтах. Дважды был ранен. За отличие в боях награжден орденом Отечественной войны I степени, медалями «За боевые заслуги», «За взятие Кенигсберга». После войны работал учителем, директором Дурасовской (Октябрьской) семилетней школы, а с 1969 г. до выхода на пенсию в 1978 г. – в Анастасовской средней школе.

ВАСЕНЬКИН Иван Сергеевич, род. 1902. Ефрейтор, 142 отб.

ВИРЯСОВ Николай Михайлович, род. 1926. Рядовой, 359 сп.

ВИРЯСОВ Федор Михайлович (1916–2003). Сержант, ооб.

ГОРЗИН Николай Семенович (1913–1977). Рядовой, 632 ад.

ЕРМОНОВ Александр Иванович (1908–1981). Ефрейтор, 44 сп.

КИСЕЛЕВ Иван Александрович (1901–1950). Рядовой, 1558 зенап ПВО.

КИСЕЛЕВ Михаил Александрович (1913–1993). Сержант, 263 отд. мсп.

КИСЕЛЕВ Николай Васильевич (1917–1956). Рядовой, 26 гв. тб.

КИСЕЛЕВА (БАЛАНОВА) Анастасия Сергеевна, род. 1923. Рядовая.

КНЯЗЕВ Василий Ефимович (1921–1989). Рядовой, 264 орс.

КУДРЯШОВ Алексей Иванович, род. 1923. Ст. сержант, Кал. Ф, Вор. Ф, 2-й БФ.

ЛЕВОЧКИН Василий Тимофеевич (1911–1971). Сержант.

МИНЕЕВ Михаил Осипович (1911–1990). Мл. лейтенант, 204 гап.

МИНЕЕВ Николай Михайлович (1924–1986). Старшина, 164 арм. зап. сп.

МИНЕЕВ Федор Михайлович (1909–1981). Ефрейтор, 257 отд. сп, 12 отд. ттп.

РОМАШЕНЬКИН Иван Федорович, род.1900. Рядовой, 2 пулсп.

РОМАШЕНЬКИН Федор Степанович (1902–1987). Рядовой, 607 отд. сб, 70 авп.

СЕМОЧКИН Николай Алексеевич, род. 1901. Рядовой, 24 отд. сбр.

СЕРЕГИН Александр Федорович (1926–2001). Ефрейтор, 357, 137 зап. сп.

СЕРЕГИН Дмитрий Александрович (1901–1958). Мл. сержант, 533 сп.

СОКОЛОВ Степан Дмитриевич (1910–1983). Рядовой, 479 сп, 188 арм. зап. сп.

ФИЛИНОВ Александр Степанович (1907–1981). Рядовой, 435 сб, 38 зап. сп.

ФИЛИНОВ Андрей Арсентьевич, род. 1901. Рядовой, 25 сп.

ЧЕСНОКОВ Василий Павлович (1920–1961). Рядовой, 266 БАО, 206 авп.

ЧЕСНОКОВ Григорий Дмитриевич (1914–1983). Рядовой, 20 сп.

ЧЕСНОКОВ Степан Александрович (1910–2000). Ст. сержант, 878 отд. сб.

ЧЕСНОКОВА (ВИРЯСОВА) Прасковья Дмитриевна (1922–2002).

ШОХОВ Иван Федорович (1902–1985). Рядовой, 330 сп.

ЯКИМОВ Алексей Григорьевич, род. 1920. Рядовой, 169, 2003 сп, 71 арм. тп.

ЯКИМУШКИН Николай Иванович, род. 1917. Сержант, 134 сп.

ЯХИН Дмитрий Борисович (1910–1966). Рядовой, 70 исб, 27 автб.

ЯШИН Иван Васильевич (1918–1964). Капитан, парторг б-на 605 сп 132 сд, ЦФ, Вор. Ф, 1-й УФ.

За форсирование Сейма и Днепра

Ивана Яшина из д. Бахмутово Порецкого района в армию призвали в ноябре 1939 г., когда ему исполнилось двадцать лет. Наскоро обученного красноармейца, как и многих его сверстников, бросили в бой против финских войск. Потери в той войне были большие, но И. Яшину удалось выжить...

В схватку с фашистами выпускник Смоленского военно-политического училища, комиссар авиаэскадрильи Яшин вступил в ноябре 1941 г. на Брянском фронте. Потом служил политруком роты противотанковых ружей на Центральном фронте. Свою первую награду – орден Красной Звезды – Иван Васильевич заслужил в январе 1943 г., будучи парторгом 1-го батальона 605-го стрелкового полка 132-й дивизии на Центральном фронте. Под г. Льгов немцы оказали упорное сопротивление. Два вражеских пулемета не давали нашим частям продвигаться вперед... Яшин получил задание уничтожить их. С двумя бойцами под прикрытием ночной темноты он отправился на задание. Обходными путями добрались до деревни и забросали вражеские пулеметы гранатами. Путь вперед был открыт.

С наилучшей стороны проявил себя капитан Яшин при освобождении городов Курск, Щигры, Дмитриев-Льговский и в других боях на Курской дуге. Но особенно отличился он при форсировании рек Сейм и Днепр. Об этом рассказывает наградной лист. «Парторг Яшин Иван Васильевич при форсировании р. Сейм и освобождении г. Конотоп проявил исключительный героизм. Он возглавил штурмовую группу, вплавь первый переправился через реку, в рукопашном бою прорвал оборону немцев и вынудил их бежать, тем самым обеспечил переправу всему батальону. Преследуя противника, с ходу ворвался в г. Бахмач, в бою за железнодорожный узел три раза водил свою группу в атаку на немцев. Благодаря его героизму и мужеству враг был выбит из района железнодорожного узла.

В бою при форсировании Днепра тов. Яшин с первой группой бойцов и командиров переправился на правый берег реки, неоднократно шел в атаку, воодушевлял бойцов живым словом и боевым примером, увлекал их вперед на врага. Будучи тяжело раненным, Яшин в течение дня продолжал руководить боем до тех пор, пока другие подразделения не переправились через Днепр...»

Указом Президиума Верховного Совета СССР от 17 октября 1943 г. за этот подвиг И.В. Яшину присвоено звание Героя Советского Союза.

До конца войны на груди нашего отважного земляка появились еще один орден Красной Звезды, два ордена Отечественной войны II степени, несколько медалей.

Отгремели бои, но Иван Васильевич не спешил снимать военную форму. В 1951 г. он окончил Военно-политическую академию им. В.И. Ленина. В запас уволился в 1956 г. в звании майора. Жил и работал в Чебоксарах.

бывшая д. КЛЮЧИ

АБРАМОВ Петр Васильевич, род. 1909. Рядовой, сб НКВД.

БЕЛОВ Иван Семенович (1910–1990). Рядовой, ап.

ЕГОРОВ Василий Александрович, род. 1908. Ефрейтор, обс.

КАРАВАШКИН Гаврил Семенович (1919–1997). Рядовой, БФ.

КАРАВАШКИН Григорий Семенович (1913–1963). Рядовой, БФ.

КАРАВАШКИН Сергей Васильевич, род. 1912. Сержант, ЗФ.

КРУТОВ Яков Сергеевич (1913–1974). Рядовой, сп.

Кормилицын Иван Андреевич

Храбро сражался с врагами на фронтах Великой Отечественной войны уроженец д. Коровино Порецкого района ефрейтор 105-го стрелкового полка И.А. Кормилицын. Первый бой Иван Андреевич принял под Ленинградом. Освобождал Великие Луки, Ригу, Варшаву, дошел до Берлина. За проявленные в боях мужество и отвагу награжден орденами Красного Знамени, Отечественной войны I степени, многими медалями.

Вернувшись с победой в родные края, отважный фронтовик по-ударному трудился в колхозе им. М. Горького бригадиром, заведующим фермой.

ЛИСИН Иван Владимирович, род. 1921. Рядовой, сп.

ЛИСИН Михаил Николаевич, род. 1909. Рядовой, зап. сп.

МИРОНОВ Иван Филиппович (1909–1975). Рядовой, ЗФ.

МИРОНОВ Петр Иванович, род. 1926. Ефрейтор, сп.

ПАУТОВ Петр Яковлевич (1905–1968). Рядовой, ср.

ПОПОВ Михаил Никифорович (1910–1971). Рядовой, дэб.

САНДАЛОВ Дмитрий Иванович, род. 1903. Сержант, сп.

САНДАЛОВ Иван Андреевич (1906–1971). Рядовой, зап. сп

САНДАЛОВ Николай Павлович (1921–1983). Мл. лейтенант, ЗФ, ЮФ.

СТЕПАНОВ Семен Павлович (1903–1961). Рядовой, сп.

бывшая д. КОРОВИНО

АБРАМОВ Евгений Никитич (1925–1997). Рядовой, сп.

АБРАМОВ Петр Герасимович, род. 1917. Ст. сержант, сп.

АБРАМОВА (КОЗЛОВА) Александра Степановна, род. 1925. Рядовая.

БЕЛОВ Иван Васильевич (1914–1996). Рядовой, ад.

БЕЛОВ Иван Павлович (1914–1965). Рядовой, сп.

ВЕДЕНЕЕВ Александр Федорович, род. 1926. Мл. сержант, сп.

ВЕДЕНЕЕВ Максим Михайлович (1903–1981). Рядовой, сд.

КОЗЛОВ Андрей Никитович, род. 1903. Старшина, сп.

КОРМИЛИЦЫН Иван Андреевич (1919–1997). Ефрейтор, 105 сп, ЛФ, Кал. Ф, 1-й БФ.

КОРМИЛИЦЫН Сергей Иванович, род. 1912. Мл. сержант, зап. сп.

КРУТОВ Иван Тимофеевич (1905–1984). Рядовой, сп.

КУНДРОВ Григорий Федорович (1909–1991). Рядовой, сп.

ЛЕДНЕВ Петр Тимофеевич (1921–1968). Рядовой, БАО.

ЛИСИН Сергей Алексеевич (1926–1998). Рядовой, сп.

ЛИСИН Филипп Иванович (1895–1988). Рядовой, сп НКВД.

МАЛОФЕЕВ Иван Федорович (1921–1999). Рядовой, иптап.

МАЛОФЕЕВ Михаил Константинович (1911–2000). Сержант, зап. сп.

МАРТЬЯНОВ Дмитрий Дмитриевич, род. 1924. Рядовой, сп.

МАРТЬЯНОВ Иван Васильевич, род. 1925. Рядовой, зап. сп.

МАРТЬЯНОВ Семен Никифорович (1900–1968). Рядовой, сп.

МИРОНОВ Федор Филиппович (1910–1989). Рядовой, сб.

МИТИН Николай Алексеевич (1923–1985). Рядовой, сп.

НИКОЛАЕВ Иван Кузьмич (1908–1981). Лейтенант, СКФ.

НИКОЛАЕВ Степан Петрович (1912–1988). Ст. сержант, ап.

НИКОЛАЕВ Федор Петрович (1926–1992). Сержант, сп.

ОЗЕРОВ Иван Никифорович (1911–1980). Рядовой, сб.

ОЗЕРОВ Михаил Павлович (1915–1991). Старшина, тп.

ОЗЕРОВ Николай Никифорович (1907–1987). Рядовой, сб.

ОРЛОВ Дмитрий Сергеевич (1906–1983). Мл. сержант, абр.

ОРЛОВ Семен Сергеевич (1918–1982). Рядовой, зап. сп.

ПАУТОВ Андрей Семенович (1922–1992). Мл. сержант, сп.

ПОТАПОВ Сергей Михайлович (1910–1994). Ефрейтор, обс.

ПОТАПОВ Сергей Никитич (1910–1990). Ст. сержант, ап.

ПОТАПОВ Федор Иванович, род. 1903. Рядовой, сп.

САНДАЛОВ Зот Михайлович (1919–2001). Рядовой, иптап.

СИДОРЧЕВ Алексей Семенович (1903–1970). Мл. сержант, сп.

СИДОРЧЕВ Василий Семенович (1906–1962). Ст. сержант, сп.

ХАЙЛОВ Михаил Иванович (1902–1988). Сержант, сп.

ХРАМОВ Василий Васильевич (1919–1993). Сержант, тд.

Гартовская сельская администрация

с. ГАРТ

АГАФОНОВ Александр Ефимович, род. 1925.

АГАФОНОВ Иван Кириллович (1926–1960).

АГАФОНОВ Илья Александрович, род. 1925. Сержант, ком. отдел. телефонистов, в/ч 43188.

АГАФОНОВ Петр Ефимович, род. 1927. Ефрейтор, стрелок 136 зенап.

АГАФОНОВ Петр Иванович, род. 1924.

БАКАРЕВ Иван Петрович, род. 1912.

БАЛДЕНКОВ Алексей Иванович, род. 1912.

БАЛДЕНКОВ Андрей Александрович, род. 1919. Рядовой, 192 зап. сп.

БАЛДЕНКОВ Андрей Александрович, род. 1918. Рядовой, 6 отд. уч. б-н, 16 сд.

БАЛДЕНКОВ Андрей Максимович, род. 1919.

БАЛДЕНКОВ Георгий Александрович, род. 1924.

БАЛДЕНКОВ Гурий Иванович, род. 1926.

БАЛДЕНКОВ Епифан Даниилович (1927–1981). Рядовой, ком. отдел. 16 оар.

БАЛДЕНКОВ Иван Даниилович, род. 1921. Рядовой, стрелок 306 сп.

БАЛДЕНКОВ Иван Епифанович, род. 1893.

БАЛДЕНКОВ Павел Даниилович, род. 1909. Рядовой, шофер 237 иптад. Ранен.

БАЛДЕНКОВ Павел Юрьевич, род. 1909.

БАЛДЕНКОВ Парфен Епифанович, род. 1902.

БАЛДЕНКОВ Петр Александрович, род. 1921. Сержант.

БАЛДЕНКОВ Петр Даниилович, род. 1921.

БАЛДЕНКОВ Степан Александрович, род. 1908. Сержант.

БАРАНОВ Алексей Иванович, род. 1915. Рядовой, 539 сп. Ранен.

БАРАНОВ Алексей Константинович (1907–1978). Рядовой, 1798 зенап.

БАРАНОВ Василий Степанович, род. 1906. Рядовой.

БАРАНОВ Георгий Иванович, род. 1916. Рядовой, шофер 372 гв. сп.

БАРАНОВ Дмитрий, род. 1917. Рядовой.

БАРАНОВ Егор Андреевич, род. 1917. Рядовой, 2029 гап.

БАРАНОВ Иван Андреевич, род. 1909. Рядовой.

БАРАНОВ Николай Андреевич, род. 1911.

БАРАНОВ Николай Степанович, род. 1904. Рядовой, стрелок 794 ап, 128 сд. Ранен.

БАРАНОВ Павел Александрович, род. 1924.

БАРАНОВ Петр Павлович, род. 1905. Рядовой, водитель автб.

БАРАНОВ Сергей Андреевич, род. 1919.

БАРАНОВ Сергей Иванович, род. 1916. Рядовой, 28 сд. Ранен.

БАРАНОВ Федор Александрович, род. 1900. Лин. надсмотрщик 415 бс.

БАРАНОВ Яков Алексеевич, род. 1906. Рядовой, связист 770 отд. сп.

БАРИНОВ Дмитрий Дмитриевич, род. 1917. Рядовой, пулеметчик 502 отд. раб. б-н.

БЕЛЯЕВ Иван Константинович, род. 1902. Рядовой.

БЛАГИН Александр Иванович (1916–1964). Рядовой, механик-водитель 26 тд.

БОГОДИРОВ Захар Захарович, род. 1900.

БОРИСОВ Ефим Тимофеевич, род. 1893.

БОРИСОВ Михаил Ефимович, род. 1913.

БОРИСОВ Николай Федорович, род. 1916.

БОРИСОВ Петр Филиппович, род. 1922.

БОРИСОВ Сергей Федорович, род. 1903.

БОТКИН Дмитрий Тихонович, род. 1907.

БОЧКАРЕВ Виктор Иванович, род. 1909. Рядовой, мотоциклист, в/ч 128432.

БОЧКАРЕВ Иван Иванович, род. 1896.

БОЧКАРЕВ Илья Леонтьевич, род. 1917. Сержант.

БОЧКАРЕВ Михаил Иванович, род. 1919. Сержант, 37 гв. минп.

БОЧКАРЕВ Николай Леонтьевич, род. 1914. Рядовой, 276 опс войск НКВД.

БОЧКАРЕВ Сергей Константинович (1900–1986).

БУМАГИН Андрей Михайлович, род. 1923.

БУМАГИН Григорий Николаевич, род. 1907. Рядовой, сапер 76 отд. р. 177 тбр.

БУМАГИН Иван Федорович, род. 1917.

БУМАГИН Кузьма Дмитриевич, род. 1898.

ВАВИЛИН Сергей Иванович, род. 1911.

ВАРЮХИН Алексей Иванович, род. 1898. Рядовой.

ВАРЮХИН Василий Федорович, род. 1893. Рядовой.

ВАРЮХИН Иван Ефремович, род. 1925. Ст. сержант, шофер 373 автб. Ранен.

ВАРЮХИН Иван Петрович, род. 1918. Рядовой.

ВАРЮХИН Кузьма Иванович, род. 1901. Стрелок 505 сп.

ВАРЮХИН Николай Корнилович, род. 1912.

ВАРЮХИН Николай Федорович, род. 1923.

ВАРЮХИН Петр Григорьевич, род. 1912.

ВАРЮХИН Петр Семенович, род. 1896.

ВАРЮХИН Семен Александрович (1923–1974). Рядовой, стрелок 1077 сп.

ВАРЮХИН Сергей Петрович (1926–1979). Рядовой, 17 отд. автр.

ВЕРИН Алексей Дмитриевич, род. 1908. Рядовой.

ВЕРИН Алексей Семенович, род. 1914.

ВЕРИН Василий Иванович, род. 1924.

ВЕРИН Григорий Тимофеевич (1912–1997). Лин. надсмотрщик 467 обс.

ВЕРИН Егор Васильевич, род. 1905.

ВЕРИН Иван Васильевич, род. 1903.

ВЕРИН Иван Иванович, род. 1921. Рядовой, 428 отд. автр. Ранен.

ВЕРИН Иван Иванович, род. 1923. Рядовой.

ВЕРИН Иван Иванович, род. 1926.

ВЕРИН Иван Петрович, род. 1901. Рядовой, стрелок 28 сп.

ВЕРИН Иван Степанович, род. 1899. Рядовой.

ВЕРИН Иван Тимофеевич, род. 1917. Рядовой, стрелок. Ранен.

ВЕРИН Федор Алексеевич, род. 1902.

ВЬЮШКИН Иван Степанович, род. 1925. Рядовой, стрелок, в/ч 5870. Ранен.

ГАВРИЛОВ Иван Гаврилович, род. 1921.

ГОРШКОВ Александр Михайлович, род. 1910.

ГОРШКОВ Андрей Александрович, род. 1906.

ГОРШКОВ Андрей Игнатьевич, род. 1917.

ГОРШКОВ Андрей Матвеевич, род. 1906.

ГОРШКОВ Гавриил Игнатьевич, род. 1914.

ГОРШКОВ Григорий Игнатьевич, род. 1914.

ГОРШКОВ Григорий Порфирьевич, род. 1926.

ГОРШКОВ Дмитрий Степанович, род. 1914. Сержант.

ГОРШКОВ Иван Александрович (1910–1986).

ГОРШКОВ Иван Дмитриевич, род. 1898.

ГОРШКОВ Иван Никифорович, род. 1920. Рядовой, 273 исб.

ГОРШКОВ Михаил Игнатьевич, род. 1921.

ГОРШКОВ Михаил Ильич, род. 1921.

ГОРШКОВ Михаил Никифорович, род. 1915.

ГОРШКОВ Николай Иванович, род. 1925.

ГОРШКОВ Николай Никифорович, род. 1926.

ГОРШКОВ Петр Никифорович, род. 1923. Рядовой, стрелок 1657 сп. Ранен.

ГОРШКОВ Сергей Иванович, род. 1925.

ГОРШКОВ Федор Степанович, род. 1913.

ГОРЯЧЕВ Андрей Иванович, род. 1912. Сержант.

ГОРЯЧЕВ Георгий Андреевич, род. 1910.

ГОРЯЧЕВ Иван Иванович, род. 1926.

ГОРЯЧЕВ Степан Федорович (1902–1987). Рядовой.

ГРИГОРЬЕВ Кирилл Григорьевич, род. 1908. Рядовой.

ГРИШИН Николай Степанович, род. 1921.

ГРИШИН Петр Борисович, род. 1918. Рядовой.

ГРИШИН Петр Григорьевич, род. 1911. Рядовой, 584 ап.

ГРИШИН Степан Семенович, род. 1908. Сержант.

ГРУНИН Алексей Алексеевич, род. 1907. Сержант.

ГРУНИН Алексей Михайлович, род. 1924.

ГРУНИН Василий Михайлович, род. 1915. Рядовой, 517 сп. Ранен.

ГРУНИН Герасим Васильевич (1912–1983). Рядовой, 170 автр.

ГРУНИН Иван Иванович, род. 1893.

ГРУНИН Иван Сергеевич, род. 1924. Рядовой.

ГРУНИН Николай Алексеевич (1912–1975). Сержант.

ГРУНИН Петр Борисович, род. 1918. Рядовой.

ГРУНИН Петр Васильевич, род. 1924. Старшина, минометчик 1233 сп. Ранен.

ГРУНИН Сергей Васильевич, род. 1905. Рядовой.

ГРУНИН Сергей Иванович, род. 1926.

ГРУНИН Федор Васильевич, род. 1908. Рядовой, 1 уд. сд.

ГУБАНОВ Василий Михайлович (1902–1978). Рядовой.

ГУБАНОВ Иван Ефимович, род. 1909.

ГУБАНОВ Михаил Васильевич (1924–1985). Рядовой, шофер «катюши».

ГУРЬЯНОВ Алексей Терентьевич, род. 1928. Ефрейтор.

ГУСЕВ Алексей Архипович, род. 1911.

ГУСЕВ Григорий Ильич, род. 1909. Сержант, 364 минжб. Ранен.

ГУСЕВ Иван Иванович, род. 1917. Сержант, 181 БАО.

ГУСЕВ Иван Иванович, род. 1921.

ГУСЕВ Иван Федорович, род. 1904.

ГУСЕВ Маркел Николаевич, род. 1912. Рядовой, 14 гв. тпабр. Ранен.

ГУСЕВ Михаил Иванович, род. 1924.

ГУСЕВ Николай Иванович, род. 1898. Рядовой.

ГУСЕВ Петр Иванович, род. 1908. Рядовой.

ГУСЕВ Петр Иванович, род. 1923.

ГУСЕВ Петр Ильич, род. 1921.

ГУСЕВ Сергей Павлович, род. 1919.

ГУСЕВ Федор Васильевич, род. 1900. Рядовой, стрелок 437 сп.

ДЯТЛОВ Анатолий Андреевич, род. 1911. Рядовой, 52 гв. миндн.

ДЯТЛОВ Архип Иванович (1915–1979).

ДЯТЛОВ Федор Михайлович (1923–1981). Рядовой.

ЕГОРОВ Григорий Иванович, род. 1919.

ЕГОРОВ Иван Михайлович, род. 1914.

ЕГОРОВ Николай Николаевич, род. 1924. Сержант, 48 тп.

ЕГОРОВ Павел Андреевич, род. 1922. Ефрейтор, 276 отд. автб.

ЕЛИН Алексей Константинович (1904–1980).

ЕЛИН Алексей Сергеевич, род. 1918.

ЕЛИН Алексей Степанович, род. 1915. Рядовой, 2042 пулап. Ранен.

ЕЛИН Дмитрий Константинович (1908–1990).

ЕЛИН Иван Сергеевич, род. 1925.

ЕЛИН Михаил Степанович (1912–1987).

ЕЛИН Федор Иванович, род. 1910.

ЕФРЕМОВ Михаил Григорьевич, род. 1925.

ЖАЛОБЕНКО Моисей Гаврилович, род. 1904.

ЖИГАЛИН Михаил Александрович, род. 1909. Сержант.

ЗАРАЕВ Иван Павлович, род. 1913.

ЗЕМСКОВ Григорий Иванович, род. 1918. Рядовой, стрелок 234 ап. Ранен.

ЗЕМСКОВ Петр Иванович, род. 1921. Старшина, ВМФ, 195 продсклад.

ЗЕМСКОВ Сергей Иванович, род. 1923. Рядовой.

ЗЕМСКОВ Федор Александрович, род. 1894.

ЗЕМСКОВ Яков Иванович, род. 1922. Сержант.

ИВАНОВ Александр Алексеевич, род. 1896.

ИВАНОВ Александр Павлович, род. 1921. Сержант.

ИВАНОВ Александр Семенович, род. 1924.

ИВАНОВ Алексей Петрович (1917–1973). Сержант, ком. отдел. 251 зенап.

ИВАНОВ Михаил Павлович, род. 1908.

ИВАНОВ Сергей Георгиевич, род. 1905.

ИВАНОВ Сергей Иванович, род. 1927. Рядовой, 53 уч. сп.

КАЗАКОВ Григорий Яковлевич, род. 1922.

КАЗАКОВ Егор Григорьевич, род. 1897.

КАЗАКОВ Петр Иванович, род. 1925. Старшина, ком. отдел. разведчиков 128 гсд.

КАНДАСОВ Константин Андреевич, род. 1907.

КИРЕЕВ Иван Семенович, род. 1893. Рядовой.

КОЗЛОВ Дмитрий Григорьевич, род. 1909.

КОЗЛОВ Иван Григорьевич, род. 1914. Рядовой, 696 отд. сд.

КОЗЛОВ Петр Григорьевич, род. 1924.

КОЛБАЕВ Иван Васильевич, род. 1914. Рядовой.

КОРОЛЕВ Андрей Григорьевич, род. 1909. Рядовой, лин. надсмотрщик 924 орс.

КОРОЛЕВ Константин Григорьевич, род. 1914. Рядовой, разведчик 70 пап.

КРИВОВ Алексей Васильевич (1909–1992).

КРИВОВ Андрей Васильевич, род. 1907. Рядовой, минометчик 384 сп.

КРИВОВ Гаврил Васильевич, род. 1924.

КРИВОВ Егор Владимирович, род. 1917. Сержант, ком. отдел. 102 осб.

КРИВОВ Максим Федорович, род. 1903.

КРИВОВ Павел Владимирович, род. 1912.

КРИВОВ Петр Максимович, род. 1924. Рядовой, разведчик 897 гап. Ранен.

КРИВОВ Петр Михайлович, род. 1924.

КРИВОВ Семен Семенович, род. 1918.

КУДАШКИН Владимир Николаевич, род. 1925. Сержант.

КУДАШКИН Николай Михайлович, род. 1896. Рядовой.

КУЗЬМИН Григорий Иванович, род. 1898.

КУЗЬМИНОВ Иван Никитович, род. 1904.

ЛАЗАРЕВ Николай Павлович, род. 1913. Сержант.

ЛАЗАРЕВ Петр Павлович, род. 1903. Сержант.

ЛУШНИКОВ Василий Степанович (1901–1976). Пулеметчик 139 сд.

ЛУШНИКОВ Георгий Дмитриевич, род. 1895.

ЛУШНИКОВ Дмитрий Степанович, род. 1914.

ЛУШНИКОВ Иван Александрович, род. 1917. Рядовой, лин. надсмотрщик 972 обс.

ЛУШНИКОВ Иван Александрович, род. 1923.

ЛУШНИКОВ Иван Егорович (1908–1990). Пулеметчик 774 сп. Ранен.

ЛУШНИКОВ Кирилл Семенович, род. 1919.

ЛУШНИКОВ Михаил Григорьевич, род. 1923. Рядовой.

ЛУШНИКОВ Николай Ефимович (1904–1984).

ЛУШНИКОВ Николай Яковлевич, род. 1919. Сержант, 192 сп.

ЛУШНИКОВ Павел Егорович, род. 1925. Рядовой.

ЛУШНИКОВ Петр Григорьевич, род. 1921.

ЛУШНИКОВ Петр Степанович, род. 1924. Сержант.

ЛУШНИКОВ Семен Ефимович (1909–1994). Рядовой, стрелок 1235 сп.

ЛУШНИКОВ Сергей Алексеевич, род. 1925.

ЛУШНИКОВ Сергей Степанович, род. 1927.

ЛУШНИКОВ Степан Спиридонович, род. 1901.

МАЛЫШЕВ Дмитрий Иванович, род. 1919.

МАЛЫШЕВ Михаил Андреевич, род. 1917.

МАЛЫШЕВ Михаил Сергеевич, род. 1918. Рядовой, водитель 142 автб.

МАЛЫШЕВ Михаил Степанович, род. 1901.

МАЛЫШЕВ Павел Михайлович, род. 1925. Ст. сержант, ком. отдел. 209 сп.

МАЛЫШЕВ Петр Сергеевич, род. 1908.

МАРКИН Александр Александрович, род. 1911. Рядовой.

МАРТЫНОВ Григорий Иванович, род. 1918. Рядовой, 838 автб.

МЕЛЬЦАЙКИН Иван Павлович, род. 1908. Рядовой.

МИРИДОНОВ Иван Павлович, род. 1924. Матрос, электрик 7 Севастополь. брмп.

МИРИДОНОВ Иосиф Матвеевич, род. 1911. Рядовой, 1020 ап.

МИРИДОНОВ Николай Сергеевич, род. 1895. Рядовой.

МОРОЗОВ Алексей Васильевич, род. 1925. Рядовой.

МОРОЗОВ Иван Васильевич, род. 1922. Рядовой, дэп, стрелок.

МОРОЗОВ Иван Тимофеевич, род. 1898.

МОРОЗОВ Петр Иванович, род. 1921.

МОРОЗОВ Сергей Васильевич, род. 1912.

МОРОЗОВ Сергей Никитович, род. 1902. Рядовой.

ПАВЛУШКИН Николай Андреевич, род. 1920. Рядовой.

ПАНЧУГИН Иван Кузьмич, род. 1912. Сержант.

ПАНЧУГИН Иван Яковлевич, род. 1910.

ПАНЧУГИН Павел Кузьмин (1909–1980). Рядовой, 40 габр, телефонист. Ранен.

ПИСЯЕВ Илья Яковлевич (1918–2003). Рядовой, 9 отд. троф. бр.

ПОЛИВЦЕВ Виктор Иванович, род. 1926. Сержант, 237 зап. сп. Ранен.

ПОЛИВЦЕВ Гурий Евлампьевич, род. 1917. Сержант, 835 минп.

ПОЛИВЦЕВ Иван Герасимович (1896–1947).

ПОЛИВЦЕВ Иван Дмитриевич, род. 1927.

ПОЛИВЦЕВ Иван Иванович, род. 1920. Рядовой, 41 автп. Ранен.

ПОЛИВЦЕВ Никифор Артемьевич, род. 1909. Сержант, 137 гв. тбр. Ранен.

ПОЛИВЦЕВ Николай Арсентьевич, род. 1909. Рядовой.

ПОЛИВЦЕВ Павел Герасимович, род. 1906. Рядовой, механик-водитель 206 тд.

ПОЛИВЦЕВ Сергей Борисович, род. 1910. Рядовой, 631 сп. Ранен.

ПОЛИВЦЕВ Сергей Иванович (1923–1997). Сержант. Ранен.

ПОЛИВЦЕВ Сергей Петрович, род. 1910. Рядовой.

ПОЛИВЦЕВ Степан Алексеевич (1907–1979). Стрелок 84 сп. Ранен.

ПОЛИВЦЕВ Федор Федорович (1904–1986). Сержант 613 сп. Ранен.

ПОЛИВЦЕВА Татьяна Ивановна, род. 1925. Сержант.

ПЫЛЯЩЕВ Петр Михайлович, род. 1918. Рядовой.

СМЫШЛЯЕВ Арсентий Романович, род. 1899. Рядовой.

СМЫШЛЯЕВ Герасим Яковлевич, род. 1909. Рядовой.

СМЫШЛЯЕВ Дмитрий Григорьевич, род. 1914.

СМЫШЛЯЕВ Дмитрий Иванович, род. 1921.

СМЫШЛЯЕВ Захар Иванович, род. 1910. Рядовой, 1250 сп.

СМЫШЛЯЕВ Иван Романович (1921–1996).

СМЫШЛЯЕВ Иван Федорович, род. 1910. Рядовой, разведчик 139 сд. Ранен.

СМЫШЛЯЕВ Кирилл Романович, род. 1909. Рядовой.

СМЫШЛЯЕВ Михаил Иванович, род. 1924.

СМЫШЛЯЕВ Николай Арефьевич, род. 1925.

СМЫШЛЯЕВ Николай Иванович (1925–2003). Рядовой, стрелок 1343 сп. Ранен.

СМЫШЛЯЕВ Петр Иванович, род. 1916. Старшина, 260 ап.

СМЫШЛЯЕВ Петр Яковлевич, род. 1904.

СМЫШЛЯЕВ Сергей Григорьевич, род. 1910. Сержант, пом. комвзвода 208 сп.

СМЫШЛЯЕВ Сергей Сергеевич, род. 1910. Сержант.

22. Заказ № К-5143.

Федор Петрович Тихонов

Разведчик 56-го и 12-го гвардейского кавалерийских полков, уроженец с. Гарт Федор Петрович Тихонов прошел фронтовыми дорогами от Ржева до Эльбы. Вместе с товарищами добыл немало разведданных, в том числе от захваченных фашистских «языков». За мужество и отвагу в боях с врагом заслужил ордена Отечественной войны I и II степени, медали «За отвагу», «За взятие Берлина», отмечен знаком «Отличный разведчик». Ф. Тихонов был удостоен чести участвовать в знаменитом Параде Победы на Красной Площади в Москве 24 июня 1945 г.

Демобилизовался из армии Федор Петрович в 1950 г. Поселился в с. Кудеиха, работал на крахмалзаводе.

СМЫШЛЯЕВ Федор Александрович (1923–1978). Рядовой, стрелок 77 сп.

ТЕРЕШКИН Александр Семенович, род. 1919. Рядовой, 22 укрепл. сп. Ранен.

ТЕРЕШКИН Алексей Андреевич (1909–1988). Рядовой, 5 опс.

ТЕРЕШКИН Виктор Григорьевич, род. 1919.

ТЕРЕШКИН Дмитрий Иванович, род. 1926. Сержант, 357 зап. сп. Ранен.

ТЕРЕШКИН Егор Александрович, род. 1922. Сержант, тд. Ранен.

ТЕРЕШКИН Иван Михайлович (1911–1982). Рядовой, 207 сд.

ТЕРЕШКИН Иван Петрович (1904–1989). Сержант, 1109 сп. Ранен.

ТЕРЕШКИН Игорь Алексеевич, род. 1922.

ТЕРЕШКИН Илья Михайлович, род. 1901. Рядовой, стрелок 159 п. НКВД.

ТЕРЕШКИН Павел Иванович, род. 1926. Рядовой.

ТЕРЕШКИН Петр Арсентьевич, род. 1924. Рядовой.

ТЕРЕШКИН Петр Федорович, род. 1917. Рядовой, стрелок 384 сп. Ранен.

ТЕРЕШКИН Сергей Иванович, род. 1918. Ст. сержант, 39 зап. ап. Ранен.

ТЕРЕШКИН Сергей Иванович, род. 1924. Сержант.

ТЕРЕШКИН Федор Алексеевич, род. 1918. Рядовой.

ТИМОШИН Андрей Михайлович, род. 1908. Рядовой.

ТИМОШИН Дмитрий Михайлович (1911–1980).

ТИМОШИН Иван Александрович, род. 1913. Сержант, стрелок 391 отд. рр.

ТИМОШИН Иван Михайлович, род. 1914. Рядовой, 217 сп. Ранен.

ТИМОШИН Иван Семенович (1919–1985). Старшина, 71 отд. инжб.

ТИМОШИН Николай Кузьмич, род. 1923. Рядовой.

ТИМОШИН Петр Васильевич (1924–1977). Рядовой, автб.

ТИМОШИН Сергей Павлович (1915–1997). Рядовой, 106 сп.

ТИМОШИН Степан Павлович (1922–1997). Сержант, 302 авп.

ТИХОНОВ Василий Никитович, род. 1913. Ефрейтор, кавалерист 2 кп.

ТИХОНОВ Дмитрий Андреевич, род. 1921. Старшина.

ТИХОНОВ Федор Петрович (1918–1986). Разведчик 56 кп, 12 гв. кп.

ТРЕНЧОНКОВ Семен Михайлович, род. 1898. Рядовой.

ТРОШИН Иван Акимович, род. 1916. Рядовой.

ТРУСОВ Александр Николаевич (1907–1951). Ефрейтор, 209 тд.

ТУЗКОВ Александр Дмитриевич, род. 1924. Сержант.

ТУЗКОВ Александр Павлович (1911–1988). Рядовой, 17 мсбр. Ранен.

ТУЗКОВ Сергей Егорович, род. 1922.

ТУЗКОВ Степан Александрович (1905–1975).

ФЕДУЛОВ Алексей Васильевич (1909–1986). Рядовой, 395 пулаб.

ФЕДУЛОВ Алексей Дмитриевич, род. 1908. Рядовой, стрелок 66 морсбр.

ФЕДУЛОВ Андрей Федорович (1913–2000). Рядовой.

ФЕДУЛОВ Иван Семенович, род. 1914. Рядовой.

ФЕДУЛОВ Игорь Николаевич, род. 1926. Рядовой.

ФЕДУЛОВ Петр Алексеевич, род. 1917. Рядовой, ком. оруд. 580 сд. Ранен.

ФЕДУЛОВ Федор Васильевич (1902–1954). Рядовой, в/ч 53069.

ФЕДУЛОВ Яков Алексеевич, род. 1905.

ФИЛЬЧАГОВ Александр Семенович, род. 1926.

ФИЛЬЧАГОВ Василий Николаевич (1923–1972). Рядовой.

ФИЛЬЧАГОВ Георгий Иванович, род. 1924. Рядовой, слесарь 324 авторембазы.

ФИЛЬЧАГОВ Егор Иванович (1924–1990). Рядовой.

ФИЛЬЧАГОВ Николай Тимофеевич (1927–1976). Рядовой.

ФИЛЬЧАГОВ Юрий Николаевич, род. 1918. Рядовой.

ЮРИНОВ Александр Васильевич, род. 1917. Рядовой.

ЮРИНОВ Александр Иванович (1911–1963). Рядовой, стрелок 510 сп.

ЮРИНОВ Григорий Васильевич, род. 1908.

ЮРИНОВ Дмитрий Алексеевич, род. 1915.

ЮРИНОВ Иван Васильевич, род. 1913. Рядовой, наводчик 1736 зенап.

ЮРИНОВ Иван Васильевич, род. 1918.

ЮРИНОВ Иван Ермилович (1911–1988). Рядовой, 120 ап.

ЮРИНОВ Иван Яковлевич, род. 1905. Рядовой, лин. надсмотрщик 11 отд. бр. прав. связи войск НКВД.

ЮРИНОВ Матвей Яковлевич, род. 1899. Рядовой.

ЮРИНОВ Николай Андриянович, род. 1900. Рядовой, стрелок 556 сп. Ранен.

ЮРИНОВ Николай Арсентьевич (1911–1989). Рядовой, 1261 иптап.

ЮРИНОВ Николай Иванович, род. 1924. Сержант, 266 лагерь, отд. разведки.

ЮРИНОВ Никонор Андреевич, род. 1900.

ЮРИНОВ Петр Игнатьевич (1924–2000). Рядовой, стрелок 145 сп. Ранен.

ЮРИНОВ Петр Матвеевич, род. 1925.

ЮРИНОВ Сергей Григорьевич, род. 1923. Сержант.

ЮРИНОВ Сергей Иванович (1913–1987). Рядовой, стрелок 218 арм. сп. Ранен.

ЯНЮШКИН Алексей Григорьевич (1913–1987). Рядовой, стрелок 150 авп.

ЯНЮШКИН Григорий Алексеевич, род. 1908.

ЯНЮШКИН Дмитрий Дмитриевич, род. 1924. Рядовой.

ЯНЮШКИН Дмитрий Павлович, род. 1905. Рядовой, лин. надсмотрщик, 5 опс.

ЯНЮШКИН Егор Алексеевич, род. 1918.

ЯНЮШКИН Иван Иванович, род. 1925.

ЯНЮШКИН Иван Павлович, род. 1893. Рядовой.

ЯНЮШКИН Иван Степанович, род. 1925.

ЯНЮШКИН Илья Андреевич (1903–1982). Рядовой.

ЯНЮШКИН Николай Павлович, род. 1916. Рядовой.

ЯНЮШКИН Павел Алексеевич, род. 1913. Рядовой, пулеметчик 234 осб.

ЯНЮШКИН Сергей Иванович, род. 1894. Рядовой.

ЯНЮШКИН Сергей Ильич, род. 1925. Сержант, стрелок 156 зенпулп.

Козловская сельская администрация

с. КОЗЛОВКА

АБАШИН Михаил Яковлевич, род. 1925. Рядовой.

АНДРЕЕВ Александр Михайлович, род. 1923.

АНДРЕЕВ Александр Степанович, род. 1926.

АНДРЕЕВ Иван Михайлович, род. 1926. Рядовой, стрелок 358, 117 сп. Ранен.

АНДРЕЕВ Иван Степанович, род. 1924.

АНДРЕЕВ Николай Михайлович, род. 1920.

АНОШИН Николай Григорьевич, род. 1917. Сержант, 46 об ВНОС, 266 отд. зендн, 334 отд. зенад, 1871 зенап.

АНТОШИН Виктор Николаевич, род. 1925.

АНТОШИН Иван Афанасьевич (1900–1994).

АНТОШИН Михаил Григорьевич, род. 1925.

АНТОШИН Михаил Матвеевич, род. 1901. Рядовой, 118 БАО. Ранен.

АНТОШИН Федор Григорьевич, род. 1924.

АРИНИН Михаил Федорович, род. 1912. Рядовой, 1134 сп.

АРИНИН Николай Федорович. Рядовой, 131 сп.

АРТАМОНОВ Сергей Павлович, род. 1904. Рядовой, 138 сп.

АРХИПОВ Иван Семенович, род. 1902. Рядовой, 223 отд. каб. р.

АСТАФЬЕВ Василий Егорович, род. 1902. Рядовой, 170, 57 сп.

БАРАНОВ Николай Дмитриевич, род. 1908. Рядовой, 98 гсп. Дважды ранен.

БАСКАКОВ Николай Александрович, род. 1913. Сержант, 40 гап.

БАТРАКОВ Иван Степанович, род. 1910.

БАШАРГИН Александр Иванович (1911–1995).

БАШАРГИН Дмитрий Николаевич, род. 1914.

БАШАРГИН Иван Алексеевич, род. 1924.

БАШАРГИН Михаил Константинович, род. 1927.

БАШАРГИН Николай Александрович, род. 1903. Рядовой, 395 гв. сп.

БАШАРГИН Павел Николаевич, род. 1926.

БАШАРГИНА Екатерина Ивановна, род. 1923.

БОГАТОВ Николай Михайлович, род. 1921. Рядовой, 48 сп, 378 отд. зенад. Трижды ранен.

БОРИСОВ Александр Иванович, род. 1916.

БОРИСОВ Владимир Андреевич (1918–1987). Ефрейтор, отд. зенадн.

БОРИСОВ Иван Андреевич, род. 1910.

БУЛАТОВ Виктор Иванович, род. 1919.

ВАНИН Андрей Григорьевич, род. 1927.

ВАРЛАМОВ Иван Феофанович (1925–1993).

ВОРОНИН Михаил Антонович (1913–1993). Рядовой, сапер 65 особ. ждп.

ВОРОНИН Николай Яковлевич, род. 1923. Рядовой, 128 отд. бн, 42 пап, 100 отд. тр.

ВОРОНИН Яков Антонович, род. 1902. Рядовой, 108 сп.

ГАНИН Степан Петрович, род. 1921. Ст. сержант, 888 сп.

ГЛОТОВ Николай Федорович, род. 1925.

ГЛОТОВ Федор Степанович, род. 1901. Рядовой, особая сд.

ГОРДЕЕВ Александр Семенович, род. 1918. Сержант, 5308 зенад. Четырежды ранен.

ГОРДЕЕВ Николай Семенович, род. 1927.

ГОРСКОВ Александр Иванович, род. 1926.

ГОРЫЧЕВ Алексей Яковлевич, род. 1923.

ГОРЫЧЕВ Виктор Степанович, род. 1923. Рядовой, 427 БАО, 602 ап.

ГОРЫЧЕВ Иван Михайлович (1905–1973). Рядовой, 14 зап. сб, 84 уд. б.

ГОРЫЧЕВ Иван Степанович, род. 1925. Мл. сержант, 68 отд. сапб, 81 отд. кср. Ранен.

ГОРЫЧЕВ Михаил Иванович, род. 1926.

ГРАСТОВ Михаил Иванович, род. 1926.

ДЕНИСОВ Иван Петрович, род. 1911.

ДЕНИСОВ Николай Яковлевич, род. 1925. Рядовой, 269 ад, 186 сд. Дважды ранен.

ДЕНИСОВ Степан Тимофеевич (1915–1995). Рядовой, 773 сп, вс НКО № 267. Ранен.

ЕГОРОВ Николай Семенович, род. 1919. Ст. сержант. Ранен.

ЕГОРОВ Федор Степанович, род. 1925.

ЕЛИСЕЕВ Алексей Григорьевич, род. 1923.

ЕРМОЛАЕВ Федор Алексеевич, род. 1917.

ЕФИМОВ Александр Николаевич, род. 1927.

ЕФИМОВА Елизавета Григорьевна, род. 1925.

ЕФРЕМОВ Василий Васильевич, род. 1897.

ЕФРЕМОВ Георгий Иванович, род. 1919. Рядовой, 5 сб, 362 автр. Ранен.

ЕФРЕМОВ Григорий Васильевич, род. 1903.

ЕФРЕМОВ Михаил Степанович, род. 1908. Рядовой, 315 сп, 19 сд.

ЖИДКОВ Александр Ильич, род. 1913. Рядовой, 1319 сп. Ранен.

ЖИДКОВ Михаил Ильич, род. 1924.

ЗАХАРОВ Виктор Иванович, род. 1927.

ЗАХАРОВ Иван Федорович, род. 1906. Рядовой, 248 сп. Ранен.

ЗАХАРОВ Михаил Иванович, род. 1910.

ЗАХАРОВ Федор Прокопьевич, род. 1897.

ЗЕНКИН Андрей Кузьмич (1924–2003). Рядовой, 85 отд. сд, 1-й УФ.

ЗЕТКИН Михаил Яковлевич, род. 1901.

ЗОТОВ Алексей Васильевич, род. 1905. Рядовой, стрелок 364 сп. Ранен.

ЗОТОВ Василий Степанович (1924–2002).

ЗОТОВ Иван Алексеевич (1926–1989). Рядовой, стрелок 359 зап. сп, в/ч 7559.

ИВАНОВ Герасим Прокопьевич, род. 1914. Мл. сержант, ком. отдел. 69 мехп.

ИГОШИН Григорий Дмитриевич, род. 1913. Старшина, комвзвода, 230 сапб, 130 сп.

ИГОШИН Григорий Иванович, род. 1923. Сержант, ком. отдел. 39 сп, 34 мсб.

ИГОШИН Михаил Дмитриевич, род. 1919. Рядовой, 23 сд.

ИГОШИН Михаил Иванович, род. 1906.

ИЛЮШИН Михаил Дмитриевич, род. 1919.

КАРАТОВСКИЙ Гавриил Георгиевич, род. 1914.

КАРПЕЕВ Дмитрий Фролович, род. 1912. Ст. сержант, 807, 955 шап.

КАРПОВ Иван Николаевич, род. 1924.

КАРПОВ Михаил Николаевич, род. 1901.

КАРПОВ Николай Александрович, род. 1927. Матрос, СФл.

КАСАТКИН Александр Васильевич, род. 1920. Рядовой, 9 сп.

КАСАТКИН Иван Васильевич, род. 1910.

КАСАТКИН Николай Васильевич, род. 1924. Сержант, 327 ап. Дважды ранен.

КАШАТОВ Михаил Ильич, род. 1927.

КАЩЕЕВ Алексей Яковлевич, род. 1926.

КАЩЕЕВ Николай Яковлевич, род. 1912. Ефрейтор, 2 отд. тр.

КАЩЕЕВ Федор Яковлевич, род. 1914.

КИРЕЕВ Андрей Иванович (1920–1986). Рядовой, 237 сп. Ранен.

КИРЕЕВ Григорий Михайлович, род. 1909.

КИРЕЕВ Григорий Федорович (1911–1990). Рядовой, 23 вдбр.

КИРЕЕВ Иван Петрович, род. 1897.

КИРЕЕВ Михаил Константинович, род. 1921. Ефрейтор, 165 ап.

КЛЕЩОВ Григорий Лаврович, род. 1902.

КОВРИГИН Дмитрий Петрович, род. 1903. Рядовой, 395 гв. ксп.

КОВРИГИН Иван Васильевич, род. 1924. Рядовой, 65 сд, 311 сп. Дважды ранен.

КОВРИГИН Иван Леонтьевич, род. 1908. Рядовой, 126 мсб, 46 зап. сп.

КОВРИГИН Иван Федорович, род. 1926.

КОВРИГИН Михаил Иванович, род. 1925.

КОВРИГИН Николай Григорьевич, род. 1918. Рядовой, 4 ап. Ранен.

КОВРИГИН Павел Леонтьевич, род. 1922.

КОВРИГИН Прокопий Дмитриевич, род. 1898.

КОВРИГИН Федор Петрович, род. 1907. Рядовой, 364 сп, 170 минп. Ранен.

КОЗЛОВ Иван Федорович, род. 1910.

КОЗЛОВ Михаил Федорович, род. 1902. Рядовой, 245 сп. Ранен.

КОЗЫРЕВ Андрей Иванович, род. 1927.

КОЛГОНОВ Иван Васильевич, род. 1901. Рядовой, 183 сп НКВД.

КОЛГОНОВ Николай Иванович, род. 1926.

КОЛГОНОВ Степан Васильевич, род. 1908.

КОЛЧИН Андрей Николаевич, род. 1903.

КОЛЧИН Валентин Николаевич, род. 1925.

КОЛЧИН Василий Павлович, род. 1908.

КОЛЧИН Владимир Викторович, род. 1926.

КОЛЧИН Иван Андреевич, род. 1896.

КОЛЧИН Иван Васильевич, род. 1908. Рядовой, 341 обс, 517 олбс.

КОЛЧИН Иван Николаевич, род. 1911.

КОЛЧИН Иван Сергеевич, род. 1906.

КОЛЧИН Михаил Иванович (1922–2002).

КОЛЧИН Михаил Иванович, род. 1923. Рядовой, 256 сд, 80, 81 сп. Дважды ранен.

КОЛЧИН Николай Иванович, род. 1926. Мл. сержант, в/ч 4143, командир САУ-50.

КОЛЧИН Николай Яковлевич, род. 1923.

КОЛЧИН Петр Ефимович, род. 1918.

КОЛЧИН Сергей Павлович, род. 1913. Ст. сержант. Дважды ранен.

КОНОРОВ Петр Михайлович, род. 1908. Рядовой, 16 сб.

КОНЧУЛИЗОВ Андрей Артемьевич, род. 1914. Рядовой, 93 отд. сапб.

КОНЧУЛИЗОВ Леонид Николаевич (1926–1992). Ефрейтор, 357 зап. сп, 53, 84 ждп.

КОРМИЛИН Иван Ильич, род. 1912.

КОРМИЛИН Михаил Тимофеевич, род. 1915. Рядовой, 14 зап. сб, 84 уд. б. Ранен.

КОРОБКОВ Александр Иванович, род. 1925. Мл. сержант, 2 мехбр.

КОРОБКОВ Андрей Федорович, род. 1902.

КОРОБКОВ Борис Иванович (1921–2002). Рядовой, 124, 1844 ап, 10 тп.

КОРОБКОВ Василий Павлович, род. 1919.

КОРОБКОВ Григорий Иванович, род. 1921.

КОРОБКОВ Иван Павлович, род. 1926.

КОРОБКОВ Иван Тимофеевич, род. 1926.

КОРОБКОВ Михаил Федорович, род. 1910. Мл. сержант.

КОРОБКОВ Никифор Федорович, род. 1894.

КОРОБКОВ Николай Андреевич, род. 1924.

КОРОБКОВ Николай Тимофеевич, род. 1918.

КОРОБКОВ Николай Федорович, род. 1927.

КОРОТКОВ Петр Павлович, род. 1924.

КОРЮШОНКОВА Екатерина Яковлевна, род. 1923.

КОШЕЛЬКОВ Михаил Иванович (1923–2004). Мл. сержант, 77 гв. сп, 1347 сп. Ранен.

КОШЕЛЬКОВ Павел Павлович, род. 1924. Ст. сержант, 353, 1543 сп. Ранен.

КУДРЯШОВ Александр Дмитриевич (1927–1994).

КУДРЯШОВ Александр Иванович (1910–1950). Рядовой, 1302 сп.

КУДРЯШОВ Иван Васильевич, род. 1927.

КУДРЯШОВА Мария Дмитриевна, род. 1923.

КУЗИН Александр Григорьевич, род. 1927.

КУЗИН Иван Григорьевич, род. 1922. Ст. сержант, 57 гв. сбр, 526 сп. Ранен.

КУЗИН Иван Федорович, род. 1901. Рядовой, 860 сп. Ранен.

КУЗИНА Мария Владимировна, род. 1923.

КУЗНЕЦОВ Иван Аверьянович, род. 1909.

КУЗНЕЦОВ Иван Николаевич, род. 1903. Рядовой, 515 сп. Ранен.

КУЗНЕЦОВ Михаил Аверьянович, род. 1919. Ефрейтор, 202 сп, 237 отд. ср.

КУЗНЕЦОВ Тимофей Степанович, род. 1902.

КУЛАГИН Николай Иванович, род. 1918.

КУРЯГИН Александр Иванович, род. 1927.

КУРЯГИН Иван Андреевич, род. 1898.

КУТЬИН Иван Яковлевич, род. 1924.

КУТЬИН Николай Федорович, род. 1919.

КУТЬИН Петр Максимович, род. 1913. Рядовой.

ЛАВРЕНТЬЕВ Александр Васильевич, род. 1905.

ЛАРИН Василий Николаевич, род. 1903.

ЛАРИН Дмитрий Николаевич, род. 1910.

ЛЕОНОВ Семен Степанович, род. 1904.

ЛЁСИН Александр Николаевич, род. 1927.

ЛЁСИН Василий Николаевич, род. 1903.

ЛЁСИН Владимир Сергеевич, род. 1915.

ЛЁСИН Николай Егорович. Старшина, 71 сп НКВД, 87 отд. ссапб, 140 сд. Ранен.

ЛЯЛЯКИН Андрей Кузьмич, род. 1900.

МАКАРОВ Александр Михайлович, род. 1926.

МАКАРОВ Иван Дмитриевич, род. 1896.

МАКАРОВ Николай Иванович, род. 1927.

МАКАРОВА Татьяна Ивановна, род. 1922.

МАКСИМОВ Александр Иванович, род. 1926.

МАЛИКОВИЧ Павел Ефремович, род. 1902.

МАРКИН Григорий Алексеевич, род. 1904. Ефрейтор, 39 сп. Ранен.

МАРКИН Тимофей Алексеевич, род. 1900.

МАРУШИН Иван Трофимович, род. 1910. Рядовой, ком. оруд. 590 ап. Ранен.

МАРУШИН Михаил Иванович, род. 1915.

МАРУШИН Николай Иванович, род. 1911.

МАРУШИН Петр Трофимович, род. 1908. Рядовой.

МАРУШИН Федор Семенович, род. 1905. Рядовой, 770 обс.

МАТВЕЕВ Валентин Максимович, род. 1927.

МАТЮНИН Александр Осипович, род. 1906. Ст. сержант, 338 сд.

МАТЮНИН Алексей Осипович, род. 1914. Рядовой, 1326 сп.

МАТЮНИН Иван Осипович, род. 1904.

МАТЮНИН Петр Осипович, род. 1911. Ефрейтор, 31 ап. Ранен.

МИТЯШИН Андрей Филиппович, род. 1909.

МИТЯШИН Иван Григорьевич, род. 1927.

МИТЯШИН Иван Ильич, род. 1927.

МИТЯШИН Николай Никитич, род. 1924.

МИТЯШИНА Мария Степановна, род. 1923.

МОИСЕЕВ Григорий Васильевич, род. 1913. Рядовой, 124 ск.

МОЧАЛИН Николай Васильевич, род. 1914.

НАЗАРОВ Александр Ильич, род. 1904.

НОВИЧКОВ Владимир Васильевич, род. 1911.

НОВИЧКОВ Владимир Тимофеевич, род. 1917.

НОВИЧКОВ Григорий Семенович, род. 1908. Рядовой, 10 вдк. Ранен.

НОВИЧКОВ Иван Филиппович, род. 1892.

ОСИПОВ Владимир Филиппович, род. 1902.

ПАВЛОВ Иван Тимофеевич (1906–1996). Рядовой, 75 ап.

ПАНИН Алексей Филиппович, род. 1917. Сержант, 36 сп. Ранен.

ПАНИН Иван Семенович, род. 1897.

ПАНИН Николай Иванович, род. 1923. Лейтенант, ком. мин. взвода 1382 сп 87 сд, СКФ, 4-й УФ. Трижды ранен.

ПАНИН Семен Иванович, род. 1910.

ПАНИН Федор Семенович, род. 1909. Рядовой, 1178 сп. Ранен.

ПИСКУНОВ Борис Петрович, род. 1924.

ПИСКУНОВ Виктор Николаевич, род. 1923. Рядовой, 385, 381 сп. Ранен.

ПИСКУНОВ Николай Иванович, род. 1926. Мл. сержант, 357 зап. сп, 286 гв. сп. Ранен.

ПИСКУНОВ Петр Васильевич, род. 1924.

ПИСКУНОВ Петр Иванович, род. 1924.

РАДУШИН Григорий Петрович, род. 1893.

РАДУШИН Михаил Степанович, род. 1924.

РАДУШИН Петр Андреевич, род. 1893.

РАДУШИНА Александра Петровна, род. 1920.

РАДУШИНА Мария Макаровна, род. 1922.

РАЧКОВ Федор Гаврилович, род. 1922.

РОГОЖИН Федор Васильевич (1914–1999). Рядовой, 141 отд. сапб, 1102 сп. Ранен.

РОДИН Александр Степанович, род. 1909.

РОДИН Николай Петрович, род. 1908.

РОМАНОВ Александр Григорьевич, род. 1908. Рядовой, 147 сп. Ранен.

САБЛИН Владимир Александрович, род. 1927.

САБЛИН Михаил Александрович (1923–1999). Сержант. Ранен, контужен.

САБЛИН Федор Васильевич, род. 1927.

САВИН Василий Алексеевич, род. 1901. Мл. сержант, 6 А.

САВИН Михаил Сергеевич, род. 1923.

САВИНА (СЁМИНА) Анна Васильевна, род. 1923. Рядовая, 37 зенпулп.

САЛЮКОВ Александр Николаевич (1904–1986). Рядовой, 72 сп. Ранен.

САЛЮКОВ Степан Александрович, род. 1901.

САЛЮКОВ Яков Григорьевич, род. 1898.

САЛЮКОВА Анна Трофимовна, род. 1925.

САМОНОВ Михаил Макарович, род. 1923.

САРАНОВ Иван Яковлевич, род. 1925.

САФРОНОВ Александр Николаевич, род. 1904.

САФРОНОВ Андрей Александрович, род. 1925.

САФРОНОВ Григорий Николаевич, род. 1911.

СЕДОВ Николай Иванович, род. 1926.

СЁМИН Александр Андреевич, род.1925. Старшина, химинструктор, в/ч 18938. Ранен.

СЁМИН Александр Федорович, род. 1926.

СЁМИН Василий Никитич, род. 1909.

СЁМИН Иван Андреевич, род. 1921. Рядовой, 74 сп. Дважды ранен.

СЁМИН Иван Никитович, род. 1898.

СЁМИН Федор Никитич, род. 1902. Рядовой, 39 иптад, 336 ап.

СЕНИМАЕВ Григорий Васильевич, род. 1909.

СЕНОТОВ Александр Иванович, род. 1922. Ефрейтор, 276 автб, 121 трр.

СЕНОТОВ Николай Николаевич, род. 1919. Старшина, 31 зап. сп, 1-й УФ.

СЕНОТОВ Петр Кузьмич, род. 1901. Рядовой, 996 сп. Ранен.

СЕРГЕЕВ Василий Ефимович, род. 1901. Рядовой, 120 сп. Ранен.

СЕРГЕЕВ Михаил Павлович, род. 1910.

СОИН Иван Федорович, род. 1923. Рядовой, 17 мсп, 203 отд. аэ, 323 ап. Ранен.

СОРОКИН Александр Григорьевич, род. 1912.

СОРОКИН Николай Васильевич, род. 1927.

СПИРИДОНОВ Василий Степанович, род. 1909.

СПИРИДОНОВ Григорий Васильевич, род. 1900. Рядовой, 82 сп. Ранен.

СПИРИДОНОВ Яков Степанович, род. 1916.

СТАРОСТИН Иван Макарович, род. 1926.

СТАРОСТИН Макар Зотович, род. 1896.

СТЕПАНОВ Александр Васильевич, род. 1927.

СТЕПАНОВ Андрей Васильевич, род. 1896.

СТЕПАНОВ Василий Федорович, род. 1905.

СТЕПАНОВ Николай Сергеевич, род. 1908.

СУРСКОВ Николай Андреевич, род. 1923.

СУРЯКОВ Александр Андреевич, род. 1926.

СУЧКОВ Григорий Иванович, род. 1926.

СУЧКОВ Николай Семенович, род. 1918.

ТЕЛЁНКОВ Алексей Петрович, род. 1907.

ТЕЛЁНКОВ Андрей Михайлович, род. 1911.

ТЕЛЁНКОВ Андрей Яковлевич, род. 1925.

ТЕЛЁНКОВ Василий Семенович, род. 1905.

ТЕЛЁНКОВ Владимир Федорович, род. 1925.

ТЕЛЁНКОВ Дмитрий Иванович, род. 1925.

ТЕЛЁНКОВ Иван Александрович, род. 1905.

ТЕЛЁНКОВ Иван Алексеевич, род. 1900. Рядовой, 120 сп.

ТЕЛЁНКОВ Иван Петрович, род. 1898.

ТЕЛЁНКОВ Константин Владимирович, род. 1927.

ТЕЛЁНКОВ Михаил Андреевич, род. 1927.

ТЕЛЁНКОВ Николай Дмитриевич, род. 1918.

ТЕЛЁНКОВ Николай Михайлович (1924–1998).

ТЕЛЁНКОВ Сергей Михайлович, род. 1902.

ТЕЛЁНКОВ Яков Михайлович, род. 1898.

ТЕЛЁНКОВА Вера Владимировна, род. 1923.

ТИХОНОВ Владимир Яковлевич, род. 1927.

ТИХОНОВ Николай Кириллович, род. 1918.

ТИХОНОВ Павел Петрович, род. 1906. Рядовой, 184 тб, 61 отд. мпомб. Ранен.

ТИХОНОВ Павел Сергеевич, род. 1926. Матрос, в/ч 09754.

ТИХОНОВА (ЧЕПИСОВА), род. 1922. Рядовая, ПВО.

ТРУНИН Михаил Семенович (1913– 1987). Рядовой, 453 сп.

ТУХМАНОВ Павел Тимофеевич, род. 1916.

ФАДЕЕВ Александр Иванович, род. 1922.

ФАДЕЕВ Александр Семенович, род. 1926.

ФАДЕЕВ Иван Егорович, род. 1922.

ФАДЕЕВ Иван Николаевич, род. 1906.

ФАДЕЕВ Николай Иванович, род. 1926.

ФАДЕЕВ Николай Леонтьевич (1920–1988).

ФАДЕЕВ Федор Николаевич, род. 1908.

ФАДЕЕВА Евдокия Антоновна, род. 1922.

ФЕДОРОВ Александр Иванович, род. 1926. Рядовой, 260 сп, 5 сд НКВД. Ранен.

ФЕДОРОВ Василий Федорович, род. 1913.

ФЕДОРОВ Иван Федорович, род. 1910.

ФЕДУЛОВ Иван Алексеевич, род. 1923.

ФИОНИН Александр Владимирович, род. 1925. Мл. сержант, 49 оптадн, 12 гв. сд, 217 зап. сп.

ФИОНИН Алексей Владимирович, род. 1925.

ФИОНИН Константин Андреевич (1911–1986). Сержант, 39 гв. тбр.

ФИОНИН Сергей Тимофеевич, род. 1900. Рядовой, 75 сп. Дважды ранен.

ФОМИН Александр Иванович, род. 1924. Рядовой, 503 миндн, 26 минбр.

ФОМИН Иван Григорьевич, род. 1925.

ХАРИТОНОВ Григорий Васильевич, род. 1909. Рядовой, 399 оэссв.

ХАРИТОНОВ Григорий Степанович, род. 1909.

ХАРИТОНОВ Иван Васильевич, род. 1902.

ХАРИТОНОВ Михаил Васильевич, род. 1902.

ХАРИТОНОВ Михаил Васильевич, род.1906. Рядовой, отд. сп.

ХАРИТОНОВ Михаил Иванович, род. 1927.

ХАРИТОНОВ Яков Егорович, род. 1914.

ЦАРЁВ Александр Андреевич, род. 1924. Рядовой, 1 сминбр, 13 ап, 25 минбр.

ЦАРЁВ Андрей Александрович, род. 1902.

ЦАРЁВ Василий Николаевич, род. 1905. Рядовой, 30 гв. ап.

ЦАРЁВ Владимир Григорьевич, род. 1927.

ЦАРЁВ Никифор Семенович, род. 1897.

ЦЫБУЛЬКИН Семен Иванович, род. 1896.

ЧЕКУШИН Дмитрий Федорович, род. 1910.

ЧЕКУШИН Иван Васильевич, род. 1922.

ЧЕКУШИН Николай Тимофеевич, род. 1923.

ЧЕКУШИН Степан Федорович, род. 1901. Рядовой, 65 обхз.

ЧЕКУШИН Тимофей Андреевич, род. 1901. Ефрейтор, 141 сд.

ЧЕКУШИНА Анна Федоровна, род. 1918.

ЧЕПИСОВ Федор Кузьмич (1923–1994).

ЧЕЧЁТКИН Виктор Герасимович, род. 1919.

ЧЕЧЁТКИН Иван Андреевич, род. 1926.

ЧЕЧЁТКИН Петр Герасимович, род. 1914. Ст. лейтенант, ком. отдел. 1015 обс.

ЧЕЧЁТКИН Яков Дмитриевич, род. 1908. Рядовой, Ст. Ф. Ранен.

ШАЛИМОВ (ФОМИН) Петр Иванович (1901–1998). Рядовой, 364 сп.

ШВЕЦОВ Александр Иванович, род. 1902.

ШИШЛИКОВ Виктор Степанович, род. 1919.

ШИШЛИКОВ Иван Андреевич, род. 1923. Рядовой, 927, 230 сп. Дважды ранен.

ШИШЛИКОВ Иван Григорьевич, род. 1911. Рядовой. Ранен.

ШИШЛИКОВ Николай Андреевич, род. 1923. Рядовой 927, 230 сп. Дважды ранен.

ШИШЛИКОВ Степан Григорьевич, род. 1914. Ефрейтор, 701 ап, 137 абр.

ШОРИН Александр Дмитриевич, род. 1910. Рядовой, 1148 минп.

ШОРИН Александр Иванович (1919–1990). Рядовой, 239 сп. Ранен.

ШОРИН Алексей Дмитриевич, род. 1914.

ШОРИН Алексей Иванович, род. 1923.

ШОРИН Григорий Яковлевич, род. 1910.

ШОРИН Иван Петрович (1907–1994).

ШОРИН Иван Петрович, род. 1924. 407 птабр. Ранен.

ШОРИН Иван Пудович, род. 1900.

ШОРИН Николай Ефимович, род. 1906.

ШОРИН Федор Матвеевич, род. 1927.

ШОРИНА Александра Тимофеевна, род. 1921.

ЯНВАРЁВ Михаил Севастьянович, род. 1923. Сержант, 793 сб.

Кудеихинская сельская администрация

с. КУДЕИХА

АНБОЕВ Григорий Афанасьевич (1904–1952).

АРТАМОНОВ Александр Андреевич (1918–2000). Рядовой.

АРТАМОНОВ Валентин Васильевич (1923–1963). Рядовой.

АРТАМОНОВ Владимир Андреевич, род. 1921.

АРТАМОНОВ Иван Яковлевич (1914–1991). Сержант, 862, 512 зенап.

АРТАМОНОВ Николай Яковлевич (1916–1998). Сержант.

АРТАМОНОВА (ШЕИНА) Анастасия Яковлевна, род. 1923. Рядовая, минометчик 82 минп, 52 отд. зенаб, 3-й ПФ.

АРТЕМЬЕВ Иван Андреевич, род. 1908. Сержант, 922 отд. тэр.

АРТЕМЬЕВ Николай Андреевич (1918–1992). Сержант, 169 БАО.

АРТЕМЬЕВ Федор Андреевич (1914–1992). Капитан, комбат САУ 386 сап, 1-й БФ, ВФ.

БАТЫЖИН Владимир Сергеевич (1926–2002). Рядовой.

БАТЫЖИН Николай Васильевич (1921–1997). Сержант, разведчик 122 тбр.

БАТЫЖИН Петр Васильевич (1909–1952).

БАТЫЖИН Сергей Васильевич (1904–1984).

БЕЗРУКОВ Александр Николаевич.

БЕЗРУКОВ Андрей Степанович, род. 1901. Рядовой, 477 сп.

БЕЗРУКОВ Василий Степанович, род. 1910. Рядовой.

БЕЗРУКОВ Иван Степанович (1907–1962). Рядовой, 461 сп, 61 морсбр.

БЕЛЯНКИН Николай Филиппович, род. 1925. Сержант, пулеметчик 14 сп, 1066 зап. сп.

БЕЛЯНЧИКОВ Александр Михайлович (1912–1955).

БЕЛЯНЧИКОВ Александр Тимофеевич (1920–1947).

БЕЛЯНЧИКОВ Василий Константинович, род. 1900.

БЕЛЯНЧИКОВ Владимир Тимофеевич, род. 1927. Старшина 2 ст.

БЕЛЯНЧИКОВ Иван Филиппович (1926–2000). 357 сп, 184 гв. сп, 4-й УФ.

БЕЛЯНЧИКОВ Николай Яковлевич (1904–1970).

БЕЛЯНЧИКОВ Петр Михайлович, род. 1918. Рядовой, шофер 122 тбр, 271 отд. мсб.

ВЕРХОВ Николай Васильевич, род. 1926. Рядовой.

ГАРАНИН Иван Андреевич (1920–1985). Сержант, 6, 183 сп.

ГАРАНИН Петр Андреевич, род. 1910. Ефрейтор, 655 осапб.

ГЕРАСИМОВ Александр Васильевич (1926–1977). Рядовой, 365 сп, 459 тп.

ГЕРАСИМОВ Василий Андреевич, род. 1927. Матрос, 53 уч. сп.

ГЕРАСИМОВА (АРТАМОНОВА) Евдокия Андреевна, род. 1922.

ГОРЮНОВ Петр Иванович (1905–1972).

Герой-артиллерист

Федор Андреевич Артемьев родился в с. Кудеиха в 1914 г. В 1932 г. уехал в г. Горький. Сначала учился в ФЗУ, а потом — в автотехникуме. В 1939 г. Федора призвали в армию. Служил на Дальнем Востоке. Первой боевой школой для артиллериста Артемьева стали схватки с японскими самураями. Здесь он проявил смелость, отвагу и командирские качества. Потом Федора Андреевича направили в военное училище. На Дальнем Востоке его и застала Великая Отечественная война.

С первых дней Федор Андреевич пишет командованию рапорты с просьбой отправить его на фронт. Наконец в январе 1943 г. лейтенанта Артемьева направляют на Волховский фронт, назначают командиром батареи 386-го самоходно-артиллерийского полка. Затем Федор Андреевич воевал на 1-м Белорусском фронте. В ожесточенных боях с врагом зрело мастерство командира батареи, закалялся характер. Все больший урон наносили врагу экипажи его самоходно-артиллерийских установок. Под Ковелем батарея старшего лейтенанта Артемьева уничтожила 2 танка, артиллерийскую батарею, до 150 фашистских солдат. На подступах к Люблину гвардейцы подавили около 20 огневых точек противника, уничтожили два танка, два миномета и до двухсот солдат. За отличие в этих боях на груди отважного командира появился орден Красного Знамени, присвоили звание гвардии капитана.

27 февраля 1945 г. гвардии капитану Артемьеву Указом Президиума Верховного Совета СССР присвоено звание Героя Советского Союза. Из наградного листа: «В боях под г. Жирардув и Торн тов. Артемьев показал себя тактически грамотным, отважным офицером. Его батарея, двигаясь в головном порядке полка, который шел впереди пехоты, разгромила обоз противника (50 повозок), уничтожила до 100 солдат и офицеров, минометную батарею, 3 пулеметные точки, 4 наблюдательных пункта.

Все время находясь в боевых порядках, личным примером воодушевлял бойцов и офицеров батареи на выполнение поставленной задачи».

Боевые заслуги Ф.А. Артемьева отмечены орденами Ленина, Красного Знамени (дважды), Отечественной войны II степени (дважды), медалями.

После войны Федор Андреевич окончил бронетанковую военную академию. Выйдя в отставку, жил в Саратове. Умер в 1992 г.

ГРЕШНЕВА Зинаида Ивановна, род. 1922. Сапер, ЛФ.

ДЕМИДОВ Семен Алексеевич, род. 1906.

ДЕМИДОВ Филипп Сергеевич (1901–1949). Рядовой.

ДОРОГОВ Алексей Федорович (1907–1954).

ДОРОГОВ Анатолий Михайлович, род. 1923. Рядовой.

ДОРОГОВ Василий Иванович (1909–1954). Рядовой, сапер-танкист 159 тбр.

ДОРОГОВ Владимир Павлович (1895–1948). Рядовой.

ДОРОГОВ Николай Семенович, род. 1926. Рядовой, 102 зап. сп, 45 гв. сп.

ДОРОГОВ Николай Федорович (1920–1948).

ДОРОГОВ Федор Владимирович, род. 1927. Рядовой.

ДРЕНИН Николай Федорович (1924–1969). Ст. сержант, ком. отдел. 27 мсбр.

ЕГОРОВ Николай Иванович, род. 1919. Сержант.

ЕГОРОВ Яков Иванович (1897–1965).

ЕРМАКОВ Николай Александрович, род. 1915.

ЕРМОШИН Александр Егорович (1924–1960). Рядовой.

ЕРМОШИН Владимир Абрамович, род. 1926.

ЕРМОШИН Егор Федорович (1896–1950).

ЕРМОШИН Иван Егорович, род. 1927.

ЕРМОШИН Иван Семенович (1926–1975). Рядовой, 357 сп.

ЕРМОШИН Николай Гордеевич (1908–1985).

ЕРМОШИН Николай Семенович (1924–1999). Рядовой, 264 сд, 190 гв. сп.

ЗАХАРОВ Иван Федорович (1898–1960). Рядовой.

ЗАХАРОВ Николай Евдокимович (1917–1975). Сержант, 27 сд, партизан. бр. им. Ленина.

ЗАХАРОВ Сергей Иванович (1911–1983).

ЗАХАРОВ Степан Иванович (1912–1992). Трижды ранен.

ЗОТОВ Василий Евдокимович, род. 1915. Рядовой.

ИГОШИН Александр Васильевич (1925–1993). Рядовой, 112, 143 сп.

ИГОШИН Александр Павлович, род. 1909. Рядовой, понтонер 2 зап. помп.

ИГОШИН Василий Степанович (1920–1979). Рядовой, 235, 17 отд. зенад.

ИГОШИН Николай Алексеевич (1903–1989). Рядовой, 54 сп.

ИГОШИН Николай Васильевич (1907–1979). Сержант.

ИГОШИН Сергей Николаевич, род. 1921. Рядовой.

ИЛЮШИН Григорий Иванович (1905–1983).

КАЛЕНТЬЕВ Александр Прохорович, род. 1925. Мл. сержант, 137 сп 11 А, ЦФ.

КАЛЕТОВ Владимир Иванович (1924–1981). Рядовой, 387 ап.

КАШЕЧКИН Павел Степанович, род. 1902. Сержант, 127 правит. орс НКВД.

КАЩИХИН Николай Иванович, род. 1915. Сержант.

КИРИЛИН Василий Иванович, род. 1911. Рядовой, БФ.

КИРИЛИН Петр Григорьевич (1906–1986). Рядовой, связист.

КЛЮКИН Александр Иванович, род. 1926.

КЛЮКИН Анатолий Федорович (1926–2003). Сержант, 1 А, 1-й ДВФ.

КЛЮКИН Борис Афанасьевич (1907–1985). Рядовой, 1527 сп.

КЛЮКИН Василий Афанасьевич (1903–1966). Рядовой, 288 сп.

КЛЮКИН Иван Васильевич (1923–1992). 1 маневренно-дес. р., Ст. Ф. Ранен.

КЛЮКИН Иван Николаевич (1918–2002). Рядовой, 123 сд.

КЛЮКИН Николай Васильевич (1920–1986). Рядовой, шофер 696 отд. автр.

КЛЮКИН Николай Иванович, род. 1924. Сержант, 1952 самох. ап.

КЛЮКИН Федор Андреевич (1902–1975). Сержант, ком. отдел. 609 сп, 559 минп.

КОНСТАНТИНОВА Софья Филипповна, род. 1923, Горьковская обл. СФ, ДВФ.

КОРОТКОВ Александр Антонович (1910–1966). Рядовой, 159 отд. тбр.

КОРОТКОВ Александр Васильевич (1894–1951). Рядовой.

КОРОТКОВ Александр Иванович (1907–1978). Рядовой, 342 отд. минб.

КОРОТКОВ Александр Семенович, род. 1921. Рядовой, 346 сд.

КОРОТКОВ Иван Григорьевич (1916–1973). Сержант.

КОРОТКОВ Николай Александрович, род. 1924.

КОРОТКОВ Николай Иванович (1920–1975). Ст. лейтенант, комвзвода 386 сп 178 сд, ЛФ.

КОРОТКОВ Петр Алексеевич (1909–1997).

КОРОТКОВ Петр Иванович (1925–1977). Рядовой, 37 зап. сп, 352, 348 орс.

КОРОТКОВ Петр Павлович (1918–1990).

КОРОТКОВ Сергей Иванович (1918–2003). Сержант, 18 мехбр, особый б-н ПТР. Ранен.

КОРОТКОВ Сергей Петрович, род. 1925. Рядовой.

КРАДЕНОВ Андрей Васильевич (1906–1993). Сержант.

КУЗЬМИН Николай Антонович, род. 1926. Рядовой.

КУЧКАСКОВ Николай Иванович (1906–1964). Рядовой.

ЛЕПАЕВ Иван Дмитриевич (1927–2000). Ст. матрос, ком. зенит. установки 36 д-на минных тральщиков.

ЛЕОНТЬЕВ Василий Михайлович (1911–1969). Рядовой, 92 сп.

ЛЕОНТЬЕВ Сергей Сергеевич (1897–1965). Рядовой.

ЛИСИН Александр Ильич (1898–1982).

ЛИСИН Василий Иванович, род. 1893. Рядовой.

ЛИСИН Иван Алексеевич, род. 1906. Ефрейтор, 1158 ап, 317 иптап.

ЛИСИН Иван Васильевич (1919–2001). 4 гв.сп.

ЛИСИН Николай Андреевич (1912–1999).

ЛИСИН Петр Алексеевич, род. 1910. Сержант.

МАКСИМОВ Андрей Дмитриевич (1904–1970).

МАКСИМОВ Василий Николаевич, род. 1918. Рядовой, 404 автб.

МАКСИМОВ Василий Осипович (1904–1972).

МАКСИМОВ Василий Петрович, род. 1923. Сержант.

Солдаты Клюкины

Когда над страной нависли черные тучи войны, из семьи Клюкиных с. Кудеиха трое надели солдатские шинели. Отец – Василий Афанасьевич – сложил голову в бою под Ржевом в сентябре 1942 г. Незадолго до гибели ему довелось в Москве встретиться со старшим сыном Николаем. Василий Афанасьевич только прибыл в часть, которая формировалась в столице, а Николай после ранения находился в госпитале на станции Москва-Сортировочная.

Николая в армию призвали в 1940 г. Служил в Армении. Вскоре после начала войны их часть перебросили под Смоленск. Здесь попали в окружение, но смогли пробиться к своим. В начале 1942 г. Н. Клюкин был ранен и оказался в госпитале, где и произошла та памятная (и последняя) встреча с отцом.

Выписавшись из госпиталя, Николай Васильевич вернулся в строй. Сначала воевал на Западном фронте, потом оказался в Сталинграде. Перед одним из боев написал письмо домой, но отправить не успел. Утром пошли в наступление. Николая ранило и его переправили через Волгу в госпиталь. После боя в части не досчитались рядового Клюкина – не обнаружили его ни среди живых, ни среди погибших. И домой отправили похоронку. А он вылечился и снова вернулся в строй, но уже в другую часть...

Сражаясь в Сталинграде, Н. Клюкин не знал, что где-то рядом воюет его младший брат Иван. И. Клюкина в армию забрали в мае 1942 г. В город на Волге он попал вместе со своим воздушно-десантным полком. Хотя долго воевать ему не довелось, отважный десантник успел заслужить орден Славы III степени. 10 октября 1942 г. Ивана Васильевича ранило. Через пять месяцев его комиссовали.

Николай Васильевич с боями дошел до Австрии. В родное село вернулся весной 1946 г. с восемью медалями на груди. Дома солдата не ждали, считая его погибшим. Мать возилась у печи, когда Николай зашел в избу. Увидев сына, Евдокия Васильевна уронила из рук чугунок. Но вскоре собралась с силами, созвала в гости всю родню и соседей...

МАКСИМОВ Иван Петрович, род. 1924. Старшина 2 ст.

МАКСИМОВ Иван Петрович (1912–1984). Рядовой.

МАКСИМОВ Иван Филиппович, род. 1907. Старшина, 1292 сп.

МАКСИМОВ Николай Михайлович, род. 1926.

МАКСИМОВ Петр Андреевич (1926–2002).

МАКСИМОВА Нина Яковлевна, род. 1923. Сержант.

МАЛОФЕЕВ Александр Григорьевич, род. 1926.

МАЛОФЕЕВ Александр Иванович (1925–1984). Рядовой, минометчик 236 сп.

МАЛОФЕЕВ Иван Григорьевич (1896–1953). Рядовой.

МАРКИН Александр Иванович (1912–1983).

МАРКИН Владимир Иванович, род. 1926.

МАРКИН Николай Васильевич, род. 1914. Сержант.

МАРКИН Николай Иванович, род. 1924. Рядовой, 96 минп.

МАРКИН Степан Тимофеевич, род. 1911.

МАРКИН Тимофей Петрович (1895–1960).

МАРКИНА Мария Григорьевна, род. 1923.

МИШИН Александр Иванович (1921–1955). Старшина.

МИШИН Андрей Васильевич (1904–1971).

МИШИН Василий Иванович (1893–1978).

МИШИН Григорий Андреевич (1911–1971). Рядовой, наводчик 23 вдбр.

МОСИН Георгий Михайлович, род. 1924. Ст. сержант, 83 ждп, 41 тбр.

МУСОРИН Борис Николаевич (1920–1978). Ст. лейтенант, 174 отд. ад.

МУСОРИНА Александра Федоровна, род. 1923. Ст. сержант, 174 отд. адн, ДВФ.

НАРДИН Иван Артемьевич (1922–1991). Сержант, 1058 отд. ап.

НИКИТИН Григорий Егорович (1915–1992). Рядовой.

НИКИТИН Иван Иванович, род. 1926.

НИКИТИН Николай Иванович, род. 1924. Рядовой, 324 отд. минд, 2 гв. минд.

НИКИТИНА Екатерина Константиновна, род. 1923. Тракторист ап.

НОВОЖЕНИН Александр Петрович (1921–2000). Ефрейтор, 333 сп.

НОВОЖЕНИН Василий Дмитриевич, род. 1926.

НОВОЖЕНИН Иван Егорович, род. 1906.

НОВОЖЕНИН Павел Матвеевич (1901–1984). Рядовой, 2 сп.

НОВОЖЕНИН Сергей Георгиевич (1914–1966).

НОВОЖЕНИНА Мария Васильевна, род. 1920.

НОВОЖЕНИНА Ольга Петровна (1923–1999). Рядовая, зен. части.

ПОГОДИН Николай Степанович, род. 1927.

ПРОХОРОВ Александр Васильевич, род. 1918. Рядовой.

ПРОХОРОВ Александр Иванович, род. 1907. Рядовой, 23 отд. абр.

ПРОХОРОВ Николай Васильевич, род. 1926.

ПРОХОРОВ Петр Васильевич, род. 1924. Ст. матрос.

РАССКАЗОВ Александр Иванович (1917–1986). Сержант, 391 сп.

РЫНДИН Василий Степанович, род. 1914. Сержант.

РЫНДИН Владимир Ефимович (1908–1943). Рядовой.

РЫНДИН Иван Степанович (1926–1996). Мл. сержант, 359, 755 сп, 2-й БФ.

РЫНДИН Николай Егорович, род. 1920. Рядовой.

РЫНДИНА (МАЛОФЕЕВА) Евдокия Егоровна (1923–1998). Рядовая.

РЯБОВ Виктор Иванович, род. 1926.

РЯБОВ Иван Александрович (1912–1962).

РЯБОВ Иван Иванович (1897–1955).

РЯБОВ Иван Константинович (1908–1985). Рядовой, 76 гв. минп.

РЯБОВ Николай Иванович, род. 1918. Сержант.

РЯБОВ Петр Иванович (1906–1986). Рядовой, 359 сп.

РЯБОВ Сергей Иванович (1914–1994). Сержант, 302 гап.

РЯБОВ Степан Васильевич (1912–1971).

РЯБОВ Степан Федорович (1893–1953).

РЯБОВА Екатерина Федоровна, род. 1923. Рядовая.

РЯБОВА (АРТЕМЬЕВА) Клавдия Семеновна (1921–1989). Рядовая, заправщик штурмовиков БАО, шофер.

СЕМЕНОВ Алексей Степанович (1894–1971). Рядовой.

СЕМЕНОВА Ольга Васильевна, род. 1920. Рядовая.

СЕМЕНОВА Серафима Васильевна, род. 1923. Рядовая.

СКОЛОВА Ольга Семеновна. Связистка штаба полка, БФ.

СОРОКИН Александр Петрович (1927–1983). Рядовой.

СОРОКИН Владимир Яковлевич (1923–1998). 707, 396 сп.

СОРОКИН Иван Андреевич (1893–1970).

СОРОКИН Николай Михайлович, род. 1925.

СОРОКИН Николай Петрович, род. 1916. Сержант.

СОРОКИН Олег Иванович (1926–1983). Сержант, пом. комвзвода 145, 417 сп.

СОРОКИН Петр Яковлевич, род. 1920.

СОРОКИН Сергей Иванович (1894–1975).

СТОЛБОВ Петр Иванович (1896–1977). Рядовой.

СТОЛБОВ Федор Иванович (1903–1977).

СТРЕЛЬНИКОВ Борис Иванович (1920–1972). Ком. отдел. 134 сд, 156 рр.

СУДАКОВ Виктор Иванович (1919–1994). Рядовой, 41 сп.

СУСЛОВ Иван Петрович (1903–1951). Рядовой, сп.

ТАБАКОВ Василий Кузьмич, род. 1921. Сержант.

ТЕРЕШКИН Сергей Иванович, род. 1924. Сержант, 219 гв. сп, 39 ап.

ТЕРЕШКИНА Любовь Петровна (1920–1995). СМЕРШ.

ХОМСКОВ Михаил Иванович (1899–1971).

ЧЕКАЛИН Александр Иванович (1923–2001). Рядовой, стрелок 5 вдбр, СКФ.

ЧЕКАЛИН Василий Петрович, род. 1926.

ЧЕКАЛИН Дмитрий Кузьмич (1903–1968).

ЧЕКАЛИН Николай Дмитриевич, род. 1920.

ЧЕКАЛИН Петр Кузьмич (1920–1990). Рядовой, 49 зенап.

ЧЕКАЛИН Федор Степанович (1910–1954).

ШАЛЫГИН Александр Иванович, род. 1924. Рядовой, 25 ап.

ШАЛЫГИН Василий Федорович (1917–1986). Рядовой, 12 мсбр.

ШАЛЫГИН Юрий Петрович (1924–1998). Рядовой.

ШЕИН Николай Алексеевич (1923–1986). Рядовой, 117 сп, 18 гв. минбр.

ШУЛЬПИН Александр Иванович (1920–2003). Сержант.

ШУЛЬПИНА Клавдия Ивановна, род. 1921.

Шестнадцать лет искал героя орден

В апреле 1961 г., через шестнадцать лет после Победы, военком Чувашской АССР полковник И.З. Комар вручил бригадиру строителей совхоза «Засурский» старшине запаса Борису Ивановичу Стрельникову высшую награду Родины – орден Ленина. Этой награды разведчик Стрельников был удостоен за подвиг, совершенный им в январе 1945 г. при форсировании р. Висла в районе Варшавы. Но своевременно получить орден Борис Иванович не успел, так как был ранен и оказался в госпитале...

Поздним вечером группа разведчиков из десяти человек во главе с сержантом Стрельниковым незамеченной противником переправилась через Вислу. Наши бойцы сразу оказались во вражеской траншее, в которой находился беспечно оставленный без присмотра станковый пулемет. Через некоторое время на пригорке замаячили силуэты немецких солдат. Неожиданно для врагов по ним застрочил их же пулемет.

В тот раз нашим разведчикам не удалось взять «языка», но Стрельников снял сумку с убитого гитлеровского офицера, в которой оказалась карта немецкой обороны на западном берегу Вислы. Карта показала, где удобнее форсировать реку: несколько южнее немцы оставили свободный участок, поросший кустарником и защищенный с запада высокой дамбой. К концу дня вслед за разведчиками Стрельникова в этом месте на небольшой плацдарм переправился батальон советской пехоты. Через некоторое время сержанта вызвал к себе комбат:

– Вы должны часа через два разыграть бой с теми гитлеровцами, с которыми столкнулись накануне, – сказал командир. – Фашисты, конечно, поняли, что через реку переправилась горстка русских солдат и завтра утром попытаются прочесать весь берег. Надо под шум перестрелки ночью организовать переправу на эту сторону двух наших полков.

С заданием группа Стрельникова справилась. Во многом благодаря действиям разведчиков советские войска успешно форсировали Вислу. Но Бориса Ивановича в том бою тяжело ранило...

Разведчик, командир отделения 134-й стрелковой дивизии, уроженец с. Кудеиха Б.И. Стрельников прошел много фронтовых дорог. Совершил немало боевых подвигов. За мужество и отвагу кроме ордена Ленина он заслужил ордена Славы II и III степени, два ордена Красной Звезды, несколько медалей.

Борис Иванович трудился, как и воевал, самоотверженно. К сожалению, его жизнь трагически оборвалась в 1972 г., когда бригада работала на строительстве Порецкого крахмалзавода.

ЮРЕНКОВ Василий Назарович (1927–1981).

ЮРЕНКОВ Николай Назарович, род. 1923. Рядовой.

ЮРИНОВ Михаил Арсеньевич (1922–2000). Рядовой, 507 сп, 944 бс.

ЯЗИКОВ Андрей Игнатьевич (1920–2000). Рядовой, 169 сп.

ЯРЧЕНКОВ Семен Павлович (1903–1977).

с. КОЖЕВЕННОЕ

АНДРИЯНОВ Иван Григорьевич (1924–2001).

АНДРИЯНОВ Николай Григорьевич, род. 1916. Сержант.

АНИСИМОВ Михаил Яковлевич (1916–1997). Старшина.

АНИСИМОВ Николай Яковлевич (1905–1980).

АРЛАШКИН Семен Алексеевич, род. 1927. 53 уч. сп, ДВФ.

БАЛАНДИН Николай Степанович, род. 1926. Рядовой, 1005 сп.

БЕЗСОННОВ Сергей Андреевич (1923–2001). Рядовой, 56 абр, 707 сп.

БАРАНОВ Сергей Евгеньевич, род. 1903. Сержант.

БАСКАКОВ Владимир Александрович (1901–1970). Рядовой, 114, 85 сп.

БАСЯЕВ Кузьма Степанович, род. 1904.

БОЧКАРЕВ Владимир Андреевич (1910–1965). Комвзвода 534 сп 333 сд, 1-й ПФ.

БОЧКАРЕВ Михаил Павлович, род. 1918. Гв. капитан-лейтенант, 75 отд. морсбр, 2 гв. ск, 2 гв. д-н малых охотников за подвод. лодками, Кал. Ф, КФ, СФл.

БУЛЯЙКИН Сергей Егорович, род. 1905. Рядовой.

БУРМИСТРОВ Николай Антонович, род. 1926.

БУХАЛЕНКОВ Михаил Алексеевич (1900–1976). Рядовой.

ВАТРАЦКОВА Антонина Власовна, род. 1922.

ВЛАСОВ Иван Михайлович (1905–1984). Рядовой.

ВОРОШИЛОВ Дмитрий Ефимович, род. 1924. Сержант.

ВОСТРИЛОВ Александр Прокопьевич, род. 1922. Сержант.

ВОСТРИЛОВ Борис Яковлевич, род. 1924. Рядовой.

ВОСТРИЛОВ Иван Николаевич, род. 1907. Сержант.

ВОСТРИЛОВ Прокопий Николаевич (1896–1971). Рядовой.

ВОСТРИЛОВ Федор Борисович, род. 1897. Сержант.

ВОСТРИЛОВ Яков Борисович, род. 1900. Рядовой, 3 зап. сп.

ГОРЫЧЕВ Виктор Степанович (1923–1997).

ГУЛЬБИН Антон Петрович, род. 1899.

ДРОВОВОЗОВ Александр Андреевич, род. 1924. Сержант.

ДРОВОВОЗОВ Иван Иванович, род. 1915.

ДРОВОВОЗОВ Иван Федорович (1909–1977).

ДРОВОВОЗОВ Михаил Семенович, род. 1904. Рядовой.

ДРОВОВОЗОВ Николай Иванович, род. 1911. Сержант, ком. отдел. 91, 336 погранп.

ДРОВОВОЗОВА Людмила Михайловна, род. 1923.

ЕГОРОВ Иван Иванович, род. 1910.

ЕРМОШИН Иван Васильевич (1902–1968).

ЕРМОШИН Семен Иванович, род. 1902. Сержант, 593 иптап.

ЗАРАЕВ Александр Николаевич, род. 1915. Сержант.

ЗАРАЕВ Василий Павлович, род. 1925. Рядовой.

ЗАРАЕВ Иван Андреевич, род. 1902. Рядовой, 222 обс, 18 гв. тбр.

ЗАРАЕВ Иван Гурьевич (1899–1966).

ЗАРАЕВ Иван Сергеевич, род. 1912. Рядовой.

ЗАРАЕВА Анастасия Павловна, род. 1922. Рядовая.

КАБАНОВ Владимир Михайлович (1926–1987).

КАЗАНЦЕВ Петр Тимофеевич, род. 1909. Рядовой, 3 отд. помп.

КАРАСЕВ Александр Андреевич, род. 1910. Рядовой.

КАРАСЕВ Александр Иванович (1923–1985). Ст. сержант, 93 сд, 80 отд. иптад.

КАРАСЕВ Николай Андреевич, род. 1919.

КАРАСЕВА Антонина Михайловна, род. 1923.

КАРАЧАРСКОВ Александр Иванович (1924–1984). Старшина, 127 арт. минп.

КАРАЧАРСКОВ Александр Константинович, род. 1912.

КАРАЧАРСКОВ Александр Михайлович, род. 1918. Рядовой, 162 п. НКВД, 814 ап.

КАРАЧАРСКОВ Иван Алексеевич (1909–1995). Рядовой, 1101 ап.

КАРАЧАРСКОВ Николай Сергеевич, род. 1926. Старшина.

КАРАЧАРСКОВ Петр Александрович, род. 1901. Рядовой.

КАРАЧАРСКОВ Петр Матвеевич, род. 1893. Рядовой.

КАРАЧАРСКОВА Антонина Петровна, род. 1923.

КАРАЧАРСКОВА Татьяна Михайловна, род. 1923.

КОРОТКОВ Василий Иванович (1904–1986). Рядовой, 49 сп.

КОРШУНОВ Николай Григорьевич, род. 1927. Рядовой.

КОРЯКИН Иван Дмитриевич, род. 1904.

КУЛАГИН Александр Николаевич (1905–1971).

КУЛАГИН Иван Николаевич, род. 1909. Ефрейтор, 1085 отд. зенад.

КУЛАГИН Николай Павлович, род. 1907.

КУПРИЯНОВ Владимир Петрович, род. 1900. Рядовой, 12 сп, 824 БАО.

КУПРИЯНОВ Иван Иванович, род. 1914. Сержант.

КУПРИЯНОВ Николай Алексеевич (1924–1986). Рядовой, 119 гв. сп.

КУПРИЯНОВ Семен Петрович, род. 1907. Рядовой.

ЛЕВЕДЕВ Виктор Александрович.

МАЙОРОВ Владимир Иванович, род. 1906. Рядовой, 237 иптад, Кал. Ф.

МАЙОРОВА Анна Ивановна, род. 1923. Рядовая.

МАКАРОВ Степан Дмитриевич, род. 1910. Рядовой.

От курсанта до контр-адмирала

В 1939 г. студент физико-математического факультета Казанского университета, уроженец с. Кожевенное Порецкого района, Михаил Бочкарев по призыву комсомола поступил на второй курс Ленинградского Высшего военно-морского училища им. М.В. Фрунзе. Через год его перевели в Каспийское Высшее военно-морское училище.

Война застала Михаила Бочкарева в учебном плавании на Каспийском море на канонерской лодке «Ленин». Курсантов немедленно возвратили в училище. 31 октября 1941 г. состоялся досрочный выпуск. Новоиспеченных лейтенантов направили в Казахстан в формирующуюся 75-ю отдельную морскую бригаду. Бочкарева назначили командиром огневого взвода противотанковой батареи 45-мм пушек. В декабре бригаду в спешном порядке перебросили под Москву, где она сразу же вступила в бой.

В конце января 1942 г. соединение отправили под Старую Руссу на Северо-Западный фронт. Несколько месяцев бригада вела ожесточенные бои в районе г. Холм. С утра до позднего вечера вражеская авиация бомбила позиции бригады, неоднократно противник бросал в наступление крупные силы пехоты и танков. М.П. Бочкарев потерял здесь многих своих боевых товарищей. Когда погиб командир батареи лейтенант Виктор Бурлуцкий, получил ранение и выбыл из строя его заместитель лейтенант Владимир Нерчуев, на лейтенанта Бочкарева возложили командование батареей.

5 мая 1942 г. во время одной из бомбежек Михаил Павлович был ранен и отправлен в госпиталь. Излечившись, он окончил специальные курсы командного состава и был направлен на Северный флот во 2-й гвардейский Краснознаменный дивизион истребителей подводных лодок. Старший лейтенант Бочкарев служил помощником командира и командиром «морского охотника», дивизионным артиллеристом, командиром отряда катеров. Как отмечается в наградном листе на нашего земляка, составленном в октябре 1944 г., он особенно отличился во время проведения Петсамо-Киркенесской наступательной операции в Заполярье, в десантных операциях в заливе Маатти-Вуоно, в боях за порт Линахамари.

Боевые заслуги М.П. Бочкарева отмечены орденами Красного Знамени, Отечественной войны I и II степени, многими медалями.

После войны Михаил Павлович продолжал служить на Северном флоте. Окончил Военно-морскую академию им. Ворошилова и его назначили советником по военно-морским делам Генштаба Войска Польского. С 1959 г. Михаил Павлович служил на Черном море на командных и штабных должностях. С 1971 г. – заместитель командующего Краснознаменным Черноморским флотом по тылу. 6 мая 1972 г. ему присвоено звание контр-адмирал. М.П. Бочкарев, находясь восемь лет на высоком ответственном посту, много сделал по укреплению боевой готовности соединений и частей флота. Уже в мирное время он награжден орденами Трудового Красного Знамени и Красной Звезды.

МАЛЫГИН Алексей Васильевич (1924–1993). Ефрейтор, 12 гв. минп, 93 минп.

МАНЫШИН Иван Яковлевич, род. 1897.

МАНЫШИН Семен Яковлевич (1909–1987). Сержант, 40 минп.

МАНЫШИН Степан Иванович, род. 1903.

МАРКИН Виктор Иванович, род. 1921. Сержант.

МАРКИН Иван Николаевич, род. 1900. Рядовой.

МАРКИН Николай Иванович, род. 1925. Рядовой.

МАРТЫНОВ Сергей Михайлович, род. 1923.

МЕДВЕДЕВ Василий Николаевич (1899–1965).

МЕЧТАНОВ Григорий Николаевич, род. 1901.

МЕЧТАНОВ Николай Григорьевич, род. 1925.

МЕЧТАНОВА Антонина Ивановна, род. 1922.

МИРОНОВ Алексей Миронович, род. 1895. Рядовой.

МИХАЙЛОВ Константин Михайлович, род. 1913. Сержант.

НОСОВ Александр Федорович (1916–1980).

НОСОВ Василий Андреевич (1925–1990). Рядовой, 85 уч. зенаб.

НОСОВ Иван Федорович (1918–1979). Гв. старшина, 18 иптад.

НОСОВ Николай Федорович, род. 1924. Мл. сержант, радист 256 тбр.

ОРЛОВ Иван Григорьевич (1920–1994).

ОРЛОВ Иван Филиппович, род. 1904. Рядовой.

ПАНОВ Александр Федорович, род. 1926. Сержант.

ПАНОВ Петр Андреевич, род. 1893.

ПАНЧУГИН Григорий Алексеевич, род. 1903. Рядовой, 478 сп.

ПЕНЬКОВ Алексей Макарович, род. 1898.

ПЕНЬКОВ Егор Антонович, род. 1895. Рядовой.

ПЕНЬКОВ Иван Макарович (1907–1981). Рядовой, 126 сп.

ПЕНЬКОВ Николай Макарович, род. 1910. Сержант, 410 сп.

ПЕТУХОВ Петр Матвеевич, род. 1906. Рядовой.

ПИМЕНОВ Александр Семенович, род. 1920. Рядовой.

ПИМЕНОВ Иван Сергеевич (1906–1972).

ПИМЕНОВА Анастасия Андреевна, род. 1922. Сержант.

ПЛАТОНОВ Данил Ефимович, род. 1898.

ПЛАТОНОВ Иван Ефимович (1909–1989). Рядовой, стрелок отд. сп.

ПЛАТОНОВ Федор Ефимович (1896–1968).

ПЫЛЯЩЕВ Алексей Михайлович, род. 1922. Рядовой, 237 сп.

ПЫЛЯЩЕВ Михаил Андреевич, род. 1897. Рядовой.

ПЫЛЯЩЕВ Петр Михайлович, род. 1918.

ПЫЛЯЩЕВ Степан Борисович, род. 1923. Сержант.

РЯБОВ Александр Макарович, род. 1905. Рядовой, 2 отд. сп.

РЯБОВ Николай Афанасьевич, род. 1911. Рядовой, 135 сп.

РЯБОВ Николай Григорьевич, род. 1919.

САНДАЛОВ Александр Степанович, род. 1921. Старшина 1 ст.

САНДАЛОВ Иван Степанович, род. 1905. Ком. отдел.

САНДАЛОВ Петр Степанович, род. 1913. Рядовой.

САХАРОВ Андрей Петрович (1907–1983). Рядовой, ПГ-44.

САХАРОВ Василий Петрович (1910–1982). Сержант, 1 тк.

САХАРОВ Иван Васильевич, род. 1924. Рядовой.

СОЛОВЬЕВА Зоя Ивановна, род. 1914. Сержант.

СТЕПАНОВ Алексей Тимофеевич. Рядовой.

СТРЕБНЕВ Александр Иванович, род. 1924. Сержант.

СТРЕБНЕВ Иван Яковлевич (1902–1971).

СУРКОВ Иван Михайлович, род. 1919. Рядовой.

СУРКОВ Иван Николаевич, род. 1913. Сержант.

СУРКОВ Федор Иванович, род. 1909. Старшина, пом. комвзвода 65 сп, 111 ап.

СУРКОВА Анастасия Степановна, род. 1918.

СУХАНКИН Андрей Иванович (1899–1971).

ФРОЛОВ Егор Александрович (1895–1969). Рядовой.

ФРОЛОВ Иван Яковлевич (1900–1984).

ЧЕРНЫШОВ Александр Семенович, род. 1907. Гв. сержант, 25 мехбр.

ЧЕРНЫШОВ Дмитрий Григорьевич, род. 1925. Сержант.

ШОХОВ Александр Иванович (1904–1969). Сержант, разведчик 6 гв. мсбр.

ШОХОВ Евгений Степанович, род. 1898.

ШУМИЛОВ Александр Ильич, род. 1924. Рядовой.

ШУМИЛОВ Александр Михайлович, род. 1924.

ШУМИЛОВ Иван Филиппович, род. 1925. Рядовой.

ШУМИЛОВ Леонид Григорьевич, род. 1923.

ШУМИЛОВ Филипп Иванович (1903–1976). Рядовой, 164 сп.

д. ШАДРИХА

БЕЛОПАСЦЕВ Александр Тимофеевич, род. 1913. Рядовой.

БЕЛОПАСЦЕВ Николай Степанович, род. 1918. Бологовская военно-восстан. служба Октябрьской ж/д.

БЕЛОПАСЦЕВ Николай Тимофеевич, род. 1923. Рядовой.

БЕЛОПАСЦЕВ Павел Алексеевич, род. 1906. Рядовой.

БЕЛОПАСЦЕВ Петр Алексеевич (1921–1961).

БЕЛОПАСЦЕВ Петр Иванович, род. 1923.

БЕЛОПАСЦЕВА Анастасия Степановна, род. 1923. Рядовая.

БЕЛОПАСЦЕВА Мария Петровна, род. 1920. Рядовая.

Федор Яковлевич Гладышев

Федор Яковлевич Гладышев родился в д. Шадриха в 1921 г. В 1941 г. призван в армию и направлен в Московскую авиационную школу. Получив звание лейтенанта, служил штурманом в штурмовом авиационном полку. Воевал на Калининском, 1-м Прибалтийском, 1-м Белорусском фронтах. Войну закончил в Берлине. За мужество и храбрость, проявленное мастерство при уничтожении боевой силы и техники противника награжден орденами Красного Знамени, Красной Звезды, Отечественной войны II степени, медалями «За отвагу», «За освобождение Варшавы», «За взятие Берлина» и др.

После войны Ф.Я. Гладышев работал летчиком в Чебоксарском авиаотряде.

БЕРДНИКОВ Василий Петрович, род. 1918.

ВАТРАЦКОВ Василий Алексеевич, род. 1903. Рядовой, 48 гв. кп.

ВАТРАЦКОВ Иван Васильевич, род. 1904.

ВАТРАЦКОВ Николай Иванович (1908–1965). Рядовой, понтонер 31 отд. помб.

ВЕДЕНИН Михаил Иванович, род. 1904. Сержант.

ГАЛЫШНИН Александр Петрович (1926–1968).

ГАЛЫШНИН Василий Александрович (1913–1986). Рядовой, 104 пап.

ГЛАДЫШЕВ Петр Андреевич (1922–2000). Сержант, 346 сд.

ГЛАДЫШЕВ Федор Яковлевич (1921–1972). Лейтенант, штурман шап, 2-й ПФ, 1-й БФ.

ГОЛОВАНОВ Александр Иванович (1914–1992). Сержант.

ГОЛОВАНОВА Евдокия Дмитриевна, род. 1922. Рядовая.

ГОРШЕНИН Александр Николаевич (1923–1987). Ст. сержант, 15 отд. строит. мост. ждп, УФ.

ДОРОГОВА Екатерина Артемьевна, род. 1919. Рядовая.

ЕДЕЛЬСКОВ Александр Александрович, род. 1927. Рядовой.

ЕДЕЛЬСКОВ Василий Андреевич, род. 1918. Рядовой.

ЕДЕЛЬСКОВ Петр Сергеевич, род. 1927. Старшина 2 ст., ДВФ.

ЕДЕЛЬСКОВ Семен Егорович (1921–2003). Рядовой, 215 уч. бат.

КАЛЯБИН Михаил Артемьевич, род. 1917.

КАЛЯБИН Петр Артемьевич, род. 1921.

КАРАЧАРСКОВ Петр Семенович, род. 1908. Рядовой.

КОЛЕСНИКОВ Михаил Иванович (1894–1965). Рядовой.

КОЛОТУШКИН Алексей Яковлевич, род. 1922. Сержант.

КОЛОТУШКИН Михаил Васильевич, род. 1903. Сержант, 159 сп.

КОЛОТУШКИН Петр Яковлевич, род. 1911. Ст. сержант м/с, 185 отд. зенад.

КРАДЕНОВ Александр Иванович, род. 1918. Рядовой, мсбр.

КРАДЕНОВ Иван Михайлович, род. 1927. Ст. матрос.

КРАДЕНОВ Иван Михайлович, род. 1893.

КРАДЕНОВ Михаил Васильевич (1906–1994). Рядовой, 12 гв. абр.

КРАДЕНОВ Петр Алексеевич, род. 1923.

КРАДЕНОВ Петр Андреевич, род. 1922. Сержант.

КРАДЕНОВА Анастасия Андреевна, род. 1923.

КРАСНОШВЕЙКИН Василий Алексеевич, род. 1899.

ЛИСИЦИН Василий Яковлевич (1897–1964).

ПОЛИБЕНЦЕВ Николай Павлович, род. 1926.

ПОЛИБЕНЦЕВ Павел Емельянович (1906–1964). Рядовой, 54 сп.

ПРОХОРОВ Николай Кириллович, род. 1922. Рядовой.

РАССКАЗОВ Афанасий Викторович (1904–1973). Рядовой, 364 сп.

РАССКАЗОВ Владимир Викторович, род. 1920. Сержант, 2-й УФ, Ст. Ф, 1-й БФ.

23. Заказ № К-5143.

РАССКАЗОВ Иван Афанасьевич, род. 1923.

РАССКАЗОВ Иван Викторович (1902–1986). Сержант, 963 сп.

РАССКАЗОВ Петр Иванович, род. 1924. Сержант.

СКОЛОВ Александр Кириллович (1912–1995).

СКОЛОВ Григорий Павлович, род. 1907. Рядовой.

СКОЛОВ Иван Кириллович, род. 1907.

СКОЛОВ Иван Петрович, род. 1924.

СКОЛОВ Николай Кириллович (1902–1970).

СКОЛОВ Василий Степанович, род. 1927.

СЛЕПОВ Петр Александрович, род. 1926.

СУСЛОВ Александр Иванович (1914–1998). Рядовой.

СУСЛОВ Василий Иванович, род. 1923.

СУСЛОВ Иван Григорьевич, род. 1912. Сержант.

СУСЛОВ Николай Петрович, род. 1918.

СУСЛОВ Петр Григорьевич (1925–1984). Рядовой, 40 гв. ск, 309 абр.

УРАКОВ Андрей Романович, род. 1924. Рядовой, 120 сп, 105 габр.

УРАКОВ Степан Иванович (1894–1994).

ЦЫГАНОВ Павел Алексеевич, род. 1906. Лин. надсмотрщик, 925 тэр.

ШВЕЦОВ Михаил Игнатьевич, род. 1915. Сержант.

ШЛЯМИН Александр Павлович, род. 1906. Ст. сержант, 185 осапб.

ШУЛЬПИН Александр Васильевич, род. 1926. Рядовой.

Мишуковская сельская администрация

с. МИШУКОВО

АБРАШКИН Николай Семенович, род. 1909. Рядовой, сапер 608 отд. сапб.

АБРАШКИН Петр Степанович, род. 1896.

АЛЕШИН Иван Маркелович, род. 1919. Рядовой, 101 отд. пулб.

БАРИНОВ Иван Иванович, род. 1906. Рядовой, завскладом 742 ор правит. связи НКВД.

БАРИНОВ Иван Петрович, род. 1912. Мл. сержант.

БАРИНОВ Федор Михайлович, род. 1902. Рядовой, 1002 сп.

ДЕМИН Александр Гаврилович, род. 1919. Мл. сержант.

ЕВСТЕФЕЕВ Андрей Михайлович, род. 1908. Рядовой, стрелок 159 сп, кузнец 137 сп.

ЕВСТЕФЕЕВ Василий Михайлович, род. 1925. Офицер, 336 мсд, 80 сп.

ЕВСТЕФЕЕВ Михаил Михайлович, род. 1902. 3 Краснознам. мсп.

ЕВСТЕФЕЕВ Федор Иванович, род. 1894.

ЕМЕЛИН Михаил Иванович, род. 1897. УФ.

ЕМЕЛИН Степан Михайлович, род. 1920. Кузнец 282 сп, 87 гв. ОМСБ.

ЗУБКОВ Алексей Иванович, род. 1918. Моторист насосных установок 937 склада ГСМ.

ЗУБКОВ Михаил Петрович, род. 1906. Рядовой, минометчик 465 осапб.

ЗУБКОВ Николай Петрович, род. 1910. Старшина, ком. отдел. 29 сд, старшина строевой роты 57 сд, ДВФ.

ЗУБКОВ Федор Иванович, род. 1906. Рядовой, стрелок 4444 сп.

ИГОШИН Алексей Иванович, род. 1898. Сержант.

ИГОШИН Алексей Федорович, род. 1903. Рядовой.

ИГОШИН Григорий Осипович, род. 1924. Старшина, наводчик 512 ап, пом. военного фельдшера 86 сп, 242 зап. сп.

ИГОШИН Иван Алексеевич, род. 1924. Рядовой.

ИГОШИН Михаил Федорович, род. 1918. Рядовой.

ИГОШИН Петр Осипович, род. 1912. Мл. сержант, сапер 462 осапб.

ИГОШИН Степан Иванович, род. 1911. Рядовой, стрелок Краснознам. сд.

КАНУННИКОВ Михаил Михайлович, род. 1905. Рядовой, прожекторист 45 прожп, 222 тп, 180 гап.

КЕЛИН Василий Иванович (1904–1988). Рядовой, ЦФ.

КЕЛИН Дмитрий Степанович, род. 1915. Старшина, 359, 612 сп.

КЕЛИН Николай Алексеевич, род. 1912. Мл. сержант, 364 опомб, ком. сап. отдел. 183 исбр.

КЕЛИН Николай Петрович, род. 1905. Рядовой, стрелок 718, 33 сп.

КЕЛИН Николай Петрович, род. 1916. Сержант, 1005 сп, минометчик 469 минп.

КЕЛИН Николай Степанович, род. 1909. Рядовой, лин. надсмотрщик 741 орс.

КЛИМИН Алексей Иванович, род. 1918. Рядовой, стрелок 37 сд, 137 отд. сб.

КЛИМИН Иван Николаевич, род. 1904. Рядовой, 370 отд. пулаб.

КУТРОВ Алексей Григорьевич, род. 1925. Рядовой.

КУТРОВ Николай Егорович, род. 1915. Лейтенант, 63 гв. сд.

ЛАРИН Василий Гаврилович, род. 1918. Ефрейтор, 32 отд. армейский отряд, лин. надсмотрщик 871 обс.

ЛАРИН Иван Андреевич, род. 1914. Сержант, 104 пап.

ЛАРИН Михаил Григорьевич, род. 1901. Рядовой, пулеметчик 139 сп.

ЛАРИН Михаил Степанович, род. 1892. Рядовой.

ЛАРИН Николай Николаевич, род. 1925. Рядовой.

ЛОГИНОВ Алексей Павлович, род. 1902. 237 ипадн.

ЛЯЛЬКОВ Николай Петрович, род. 1920. Рядовой, стрелок 1 мсп, 47 сп.

ЛЯЛЬКОВ Петр Ефимович, род. 1911. Рядовой, 462 осапб.

ЛЯЛЬКОВ Петр Иванович, род. 1899. Рядовой, стрелок 1323 сп.

ЛЯЛЬКОВ Федор Иванович, род. 1892. Ст. сержант.

ЛЯХОВ Иван Петрович, род. 1908. Рядовой, стрелок 292 сп.

ЛЯХОВ Николай Николаевич, род. 1912. Сержант, разведчик 353 абр.

МАКАРОВ Иван Васильевич, род. 1913. Ст. сержант.

МАКАРОВ Николай Николаевич, род. 1905. Рядовой.

МАКАРЧЕВ Илья Васильевич, род. 1907. Ефрейтор, стрелок 72 укреп. б-на.

МАЛЬЧИКОВ Сергей Павлович, род. 1918. Рядовой.

МАНОЧИН Алексей Петрович, род. 1905. Рядовой.

МАНОЧИН Михаил Федорович, род. 1911. Мл. сержант, ор разведки СМЕРШ.

МАНЧИН Алексей Ефимович, род. 1917. Рядовой, кузнец 32, 13 кп.

МОЗИН Николай Иванович, род. 1917. Сержант, 8 гв. вдбр.

МОРОЗОВ Александр Григорьевич, род. 1907. Рядовой, стрелок 128, 323 сп.

МОРОЗОВ Андрей Петрович, род. 1909. Рядовой.

МОРОЗОВ Василий Михайлович, род. 1921. Рядовой, разведчик 812 ап, минометчик 674 минп.

МОРОЗОВ Василий Петрович, род. 1915. Рядовой.

МУДРЕНОВ Алексей Иванович, род. 1918. Рядовой.

МУДРЕНОВ Николай Алексеевич, род. 1908. Рядовой.

НАЗАРОВ Алексей Михайлович, род. 1926. Рядовой.

НИКОЛАЕВ Михаил Дмитриевич, род. 1914. Рядовой.

НИКОЛАЕВ Николай Николаевич, род. 1912. Сержант, разведчик 353 пулабр.

ОДИНЦОВ Петр Николаевич, род. 1923. Ст. матрос, 72 авар. спасат. отряд, водолаз 3 БПЛ.

ПАНФИЛОВ Петр Иванович, род. 1910. Рядовой.

ПЕТРЯЕВ Григорий Васильевич, род. 1906. Рядовой, телефонист 72 обс.

ПЕТРЯЕВ Иван Николаевич, род. 1922. Сержант, лин. надсмотрщик 937 олбс, ком. отдел. 1321 отэр.

ПРОШИН Иван Степанович, род. 1919. Рядовой.

РАЧИН Петр Федорович, род. 1911. Рядовой.

РЕЗЕПКИН Василий Григорьевич, род. 1899. Рядовой.

РЕЗЕПКИН Иван Васильевич, род. 1903. Рядовой, 275 сп.

РЕЗЕПКИН Николай Степанович, род. 1924. Сержант.

РЕЗЕТКИН Николай Иванович, род. 1911. Рядовой, лин.-мин. надсмотрщик 18 ап РГК.

РОГОВ Алексей Иванович, род. 1924. Сержант, ком. оруд. 26 зенап, 1044 зенп.

РОГОВ Андрей Андреевич, род. 1913. Мл. сержант.

РОГОВ Иван Петрович, род. 1915. Рядовой, стрелок 455 сп.

РОГОВ Николай Григорьевич, род. 1913. Рядовой.

РОГОВ Николай Иванович, род. 1924. Сержант, ком. орудия, 1-й УФ.

РОМАШКИН Василий Николаевич, род. 1909. Рядовой.

РЫБИН Андрей Петрович, род. 1910. Ефрейтор, сапер 545 осапб, 47 сапб.

РЫБИН Петр Петрович, род. 1898. Рядовой.

САВИНОВ Александр Григорьевич, род. 1913. Рядовой, стрелок 45 сп.

САВИНОВ Алексей Федорович, род. 1924. Сержант, стрелок 250 зап. сп, ком. отдел. 443 сп, 12 мсп.

САВИНОВ Валентин Алексеевич, род. 1924. Рядовой.

САВИНОВ Иван Григорьевич, род. 1917. Рядовой, 633 сп.

САВИНОВ Иван Федорович, род. 1919. Рядовой, 5 сд, стрелок 10 отд. троф. бр., артмастер 355 сп.

САВИНОВ Михаил Иванович, род. 1909. Рядовой, кузнец 8 отд. восстан. ждб.

САВИНОВ Николай Васильевич, род. 1899.

САВИНОВ Петр Иванович, род. 1910. Рядовой.

САВИНОВ Сергей Николаевич, род. 1924. Стрелок 129 сп.

САДОВНИКОВ Алексей Григорьевич, род. 1908. Ефрейтор, лин. надсмотрщик 742 обс, 265 орс.

САКСОНКИН Иван Васильевич, род. 1924. Матрос, 54, 216 отд. адн.

САМЫЛОВ Александр Васильевич, род. 1924. 45 гв. сд, 129 сп.

САМЫЛОВ Василий Петрович, род. 1906.

СОЛОВЬЕВ Василий Иванович, род. 1902.

СОЛОВЬЕВ Матвей Матвеевич, род. 1916. Сержант, связист 835 орс.

СОЛОВЬЕВ Михаил Васильевич, род. 1905. Ком. отдел. 17 гв. тминбр.

СОЛОВЬЕВ Николай Иванович, род. 1911. Мл. сержант, пулеметчик 49 мехбр, лин. надсмотрщик 1065 октр.

СОЛОВЬЕВ Николай Матвеевич, род. 1909. Сержант, ком. отдел. 1111 сп.

СОЛОВЬЕВ Сергей Алексеевич, род. 1910. Рядовой, шофер 306 сп.

СУСЛЕНКОВ Андрей Семенович, род. 1904. Сержант.

На снимке:
И.А. Ястребов – в центре.

О ветеранах пишут их внуки

Оставил добрую память о себе

В нашем семейном архиве хранятся многие документы моего дедушки, участника Великой Отечественной войны Ивана Андреевича Ястребова: его письма, воспоминания, газетные заметки о нем, фотографии. Как самую дорогую реликвию дедушка хранил один из снимков. Перед демобилизацией из армии в конце 1945 г. гвардии старшина Ястребов был удостоен чести вместе с ветеранами полка, служившими со дня его формирования, сфотографироваться у развернутого знамени части. На обратной стороне снимка командир Герой Советского Союза Ивлиев и его заместитель по политчасти Шатский сделали памятную надпись: «Участнику Великой Отечественной войны (1941–1945 гг.) лучшему из лучших творцов боевой славы 70-го гв. тяжелого танкового Невельско-Берлинского Краснознаменного, орденов Ленина, Суворова, Кутузова, Богдана Хмельницкого полка тов. Ястребову И.А.».

Иван Андреевич родился в с. Мишуково в 1907 г. В армию его призвали в марте 1942 г. Три месяца учился на курсах в автомобильном полку, получил права шофера и звание сержанта и был направлен в формируемую в г. Горький 236-ю танковую бригаду. Соединение в срочном порядке перебросили на фронт, где оно в июле вступило в тяжелый бой за освобождение Ржева. Так начался славный фронтовой путь моего дедушки. В составе 22-й самоходно-артиллерийской бригады воевал он на Калининском, 1-м Прибалтийском, 1-м Украинском фронтах. Освобождал Великие Луки, Невель, Львов, форсировал Вислу, сражался на знаменитом Сандомирском плацдарме, гнал фашистов с польской земли, штурмовал фашистское логово – Берлин, спасал восставшую Прагу.

Родина высоко оценила вклад сержанта Ястребова в общую победу, наградив его орденом Красной Звезды, медалями «За боевые заслуги», «За взятие Берлина».

Почти два десятка лет уже нет с нами Ивана Андреевича, но он оставил о себе добрую память в семье, у односельчан, многочисленных его учеников.

Людмила Никитина, заслуженный врач ЧР

СУСЛЕНКОВ Василий Ильич, род. 1926.

СУСЛЕНКОВ Василий Петрович, род. 1903. Рядовой.

СУСЛЕНКОВ Иван Алексеевич, род. 1908. Рядовой, прожекторист 45 прожп, ком. установки 94 гв. мп.

СУСЛЕНКОВ Иван Васильевич, род. 1896. Рядовой.

СУСЛЕНКОВ Иван Николаевич, род. 1899. Рядовой.

СУСЛЕНКОВ Михаил Васильевич, род. 1917. Мл. сержант, 104 пап.

СУСЛЕНКОВ Михаил Ильич, род. 1921.

СУСЛЕНКОВ Николай Павлович, род. 1911.

СУЯГИН Алексей Петрович, род. 1915.

СЪЕДУГИН Дмитрий Иванович, род. 1907. Рядовой, 851 сб.

СЪЕДУГИН Михаил Алексеевич, род. 1905. Рядовой, стрелок 23 военотряда.

СЪЕДУГИН Михаил Степанович, род. 1910. Рядовой, сапер 553 сапб.

СЪЕДУГИН Николай Степанович, род. 1904. Ком. отдел. 342 сп.

СЪЕДУГИН Степан Степанович, род. 1916. Сержант.

ФИЛАТОВ Алексей Петрович, род. 1925. Ст. сержант, ком. пул. отдел. 177 Любаньской сд.

ФИЛАТОВ Андрей Иванович, род. 1919. Сержант, стрелок 23 мсб, прожекторист 58 отд. зенадн, наводчик 1117 зенп.

ФИЛАТОВ Иван Григорьевич, род. 1909. Рядовой, 31 арм. особый строит. б-н.

ФИЛАТОВ Иван Павлович, род. 1903.

ФИЛАТОВ Николай Васильевич, род. 1919. Телефонист 76 лап, 121 гап.

ФИЛАТОВ Николай Григорьевич, род. 1909.

ФИЛАТОВ Николай Иванович, род. 1922.

ФИЛАТОВ Николай Федорович, род. 1924.

ФИЛАТОВ Петр Григорьевич, род. 1906. Поводочный 55 отд. трансп. б-на, 357 сп.

ФИЛАТОВ Федор Павлович, род. 1902. 10 зап. сп.

ФИЛИН Федор Иванович, род. 1910.

ФОНЧИКОВ Василий Иванович, род. 1906.

ФОНЧИКОВ Василий Иванович, род. 1914. Старшина, стрелок 95 сп, механик-водитель 18 тбр.

ФОНЧИКОВ Виктор Дмитриевич, род. 1923. Ст. сержант, 20 сд, СКФ.

ФОНЧИКОВ Дмитрий Григорьевич, род. 1898.

ФОНЧИКОВ Иван Андреевич, род. 1919. Рядовой, слесарь 506 минп.

ФОНЧИКОВ Иван Иванович, род. 1902. 159, 263 п. НКВД.

ФОНЧИКОВ Николай Васильевич, род. 1910. Рядовой, шофер 715 сп.

ФОНЧИКОВ Николай Иванович, род. 1910. Рядовой, 718 сп, ездовой 350 кабр.

ФОНЧИКОВ Федор Васильевич, род. 1907. Рядовой.

ЩЕНОВ Николай Николаевич, род. 1924. Рядовой.

ЮДИН Николай Сергеевич, род. 1902. Рядовой, 718 сп.

ЮДИН Павел Иванович, род. 1917.

ЯКОВЛЕВА Анна Ивановна, род. 1923. Рядовая, 52 зенад, 6 прожп.

ЯСТРЕБОВ Иван Андреевич (1907–1986). Старшина, 70 гв. ттп, Кал. Ф, 1-й ПФ, 1-й УФ.

ЯСТРЕБОВ Михаил Андреевич, род. 1913. Ефрейтор, стрелок 225 сп.

д. ИВАНОВКА

АБРАШИН Иван Алексеевич, род. 1909. Рядовой, шофер 65 пс, 15 ВА.

АБРАШКИН Степан Дмитриевич, род. 1897. Рядовой.

АНДРЕЕВ Владимир Иванович, род. 1900, Рядовой, 7, 8 кп.

АНДРЕЕВ Иван Алексеевич, род. 1925.

БАРАНОВ Алексей Федорович, род. 1916. Рядовой, 583 сп.

БАРАНОВ Иван Федорович, род. 1911. Рядовой, ездовой 338 сп.

БАРАНОВ Иван Федорович, род. 1916. Рядовой.

БАРАНОВ Степан Федорович, род. 1909. Старшина, 954 сп.

ГУСЕВ Виктор Григорьевич, род. 1918. Старшина, ком. отдел. 1 отд. адн береговой обороны, 204 пап.

ЕГОРОВ Алексей Васильевич, род. 1895.

ЕГОРОВ Алексей Васильевич, род. 1911. 357 сп.

ЕГОРОВ Василий Васильевич, род. 1906.

ЕРМАКОВ Алексей Федорович, род. 1908. Рядовой, стрелок 247 сд.

ЗОТОВ Василий Осипович, род. 1911. Рядовой, 24 воен. дор. отряд.

ЗОТОВ Степан Михайлович, род. 1892. Рядовой, сб, 2-й УФ.

ЗЫРЯЕВ Григорий Федорович, род. 1908. Рядовой, ездовой 1100 сп.

ЗЫРЯЕВ Петр Федорович, род. 1920. Рядовой, стрелок лап, 83 ап.

КОРОЛЕВ Николай Андреевич, род. 1915. Ефрейтор, путеец 99 вждб.

КОРСАКОВ Алексей Васильевич, род. 1922. Сержант, 601 сп.

КОРСАКОВ Алексей Иванович, род. 1926. Рядовой, 1763 зенап, 139 пс, в/ч 12032.

КОРСАКОВ Алексей Кузьмич, род. 1907. Рядовой, стрелок 527 сп.

КОРСАКОВ Василий Кузьмич, род. 1902. Рядовой, 1120 Краснознам. пулп, 79 А, 3-й БФ.

КОРСАКОВ Василий Федорович, род. 1919. Мл. лейтенант, 37 А, 3-й УФ.

КОРСАКОВ Дмитрий Егорович, род. 1904. Рядовой.

КОРСАКОВ Дмитрий Павлович, род. 1904. Рядовой.

КОРСАКОВ Иван Васильевич, род. 1922. Рядовой.

КОРСАКОВ Иван Ильич, род. 1916. Сержант, ком. отдел. 158 конв. п., 260 п. НКВД.

КОРСАКОВ Николай Васильевич, род. 1926. Рядовой, стрелок 359 зап. сп.

КОРСАКОВ Николай Дмитриевич, род. 1914.

ЛАЗАРЕВ Александр Степанович, род. 1922. Лейтенант, 263 сд, 853 ап, 4-й УФ.

ЛАЗАРЕВ Виктор Федорович, род. 1927. Рядовой, стрелок 55 уч. сп.

ЛАЗАРЕВ Гавриил Николаевич, род. 1907. Рядовой, стрелок 131 сп.

ЛЕБЕДЕВ Павел Степанович, род. 1925. Сержант, шофер 8 мсп.

МАКСАКОВ Григорий Андриянович, род. 1897. Рядовой.

МАКСАКОВ Григорий Павлович, род. 1913. Рядовой, 3 отд.

МАКСАКОВ Иван Алексеевич, род. 1916. Мл. сержант, шофер 5 отд. парка инж. машин.

МАКСАКОВ Иван Гаврилович, род. 1911. Рядовой.

МАКСАКОВ Николай Алексеевич, род. 1913. Рядовой.

МАТЮНИН Алексей Иванович, род. 1924. Рядовой, разведчик 220, 412 минп.

МАТЮНИН Алексей Николаевич, род. 1908. Рядовой.

МАТЮНИН Алексей Федорович, род. 1925. Рядовой.

МАТЮНИН Дмитрий Александрович, род. 1906. Рядовой, стрелок 1229 сп.

МАТЮНИН Николай Александрович, род. 1907. Рядовой, 834 отд. ср.

МАТЮНИН Николай Петрович, род. 1924. Рядовой.

НАУМОВ Андрей Степанович, род. 1918. Рядовой, ком. орудия 141 опулб, наводчик 1376 зенап.

НАУМОВ Николай Иванович, род. 1913. Сержант, 835 отд. телеграф. строит. р., ком. отдел. 1312 строит. п.

НАУМОВ Степан Андреевич, род. 1896. Рядовой.

ПЧЕЛЯКОВ Николай Иванович, род. 1924. Сержант, 65 сп.

РАКОВ Алексей Павлович, род. 1911. Мл. сержант.

РАКОВ Василий Иванович, род. 1905. Рядовой, ездовой отд. сапб.

РАКОВ Николай Гаврилович, род. 1906. Рядовой, сапер 2 зап. ждп, 33 рвждп.

РАКОВ Павел Васильевич, род. 1908. Рядовой, стрелок 43 сд.

САМЫЛИН Михаил Дмитриевич, род. 1914. Рядовой, 185 зап. сп, 327 отд. троф. б.

САМЫЛИН Николай Дмитриевич, род. 1912. Рядовой, 45 прожп, 173 тбр.

СУСЛОВ Иван Павлович, род. 1922. Рядовой.

ФАКЕЕВ Василий Дмитриевич, род. 1917. Рядовой, подрывник 17 тп.

ФАКЕЕВ Николай Петрович, род. 1895. Сержант, ком. пул. отдел. 95 зап. сп.

ФЕДЯШИН Николай Петрович, род. 1914.

ЧИНДИН Алексей Ильич, род. 1905. Рядовой, стрелок 527 сп.

ЧИНДИН Алексей Павлович, род. 1903. 455 отд. автп.

ЯШИН Алексей Андреевич, род. 1908. Рядовой.

ЯШИН Василий Андреевич, род. 1907. Рядовой, стрелок 114 кп, 1010 сп, автоматчик 21 гв. тбр.

д. ПЕХОРКА

АЛАДЬЕВ Василий Иванович, род. 1925. Рядовой.

АЛАДЬЕВ Иван Иванович, род. 1917. Рядовой.

АЛАДЬЕВ Михаил Иванович, род. 1906. Рядовой.

ВОРОНИН Иван Федорович, род. 1919. Сержант, механик-водитель 33 тбр.

ВОРОНИН Михаил Иванович, род. 1918. Ефрейтор, 283 ап, тракторист 74 отд. БАО.

ГАГАРИН Дмитрий Ефимович, род. 1899. Старшина 2 ст.

ГАГАРИН Степан Ефимович, род. 1900. Рядовой, минометчик 675 сп.

ДЕНИСОВ Алексей Петрович, род. 1918. Ст. лейтенант, командир разведроты.

ДЕНИСОВ Илья Васильевич, род. 1893.

ДЕНИСОВ Николай Ильич, род. 1919.

ЕГОРОВ Алексей Семенович, род. 1913. Рядовой, УФ.

ЕГОРОВ Василий Иванович, род. 1918. Ст. сержант, автомеханик 238 гап.

ЕГОРОВ Гавриил Иванович, род. 1910. Рядовой, понтонер 10 мпоб, ДВФ.

ЕГОРОВ Иван Семенович, род. 1916. Старшина, 71 ждп, 1932 зап. мехк.

ЕГОРОВ Михаил Алексеевич, род. 1922.

ЕГОРОВ Михаил Васильевич, род. 1902. 593 арм. иптап.

ЕГОРОВ Николай Алексеевич, род. 1911. Рядовой, 692 ап.

ЕГОРОВ Николай Семенович, род. 1910. Стрелок 527 зап. сп.

ЕГОРОВ Степан Алексеевич, род. 1912. Рядовой, сапер 99 ождб.

ЕГОРОВ Федор Андреевич, род. 1906. 718 сп.

ЕГОРОВА Клавдия Алексеевна, род. 1919. Сержант, телеграфистка 29 опс, ДВФ.

КОНОВ Алексей Михайлович, род. 1913. Рядовой, разведчик 445 сп, 40 сд.

КОЧЕТКОВ Николай Сергеевич, род. 1910. Рядовой, огнеметчик 21 сп.

КУЛЯШИН Иван Алексеевич, род. 1925. Рядовой,

ЛАКЕЕВ Александр Васильевич, род. 1909. Рядовой, 718 сп.

ЛАКЕЕВ Николай Дмитриевич, род. 1920. Рядовой, стрелок 53 зап. сп, станк. пулеметчик 186 сп, ком. отдел. 67 арм. загр. отряда.

ОСИПОВ Иван Дмитриевич, род. 1923. Рядовой, пулеметчик 187 отд. строит. р.

ПЕТРОВ Дмитрий Дмитриевич, род. 1900. Рядовой, 346 отд. матрос морбат.

РОДИОНОВ Иван Петрович, род. 1920. Рядовой, 87 погранотряд.

РОДИОНОВ Николай Алексеевич, род. 1911. Рядовой, 39 отд. лин. р., сапер-подрывник 135 осапбр.

РОДИОНОВ Николай Михайлович, род. 1905. Рядовой.

РОДИОНОВ Павел Васильевич, род. 1903. Рядовой, 3823 сп, 197 арм. зап. сп.

САДОВНИКОВ Петр Григорьевич, род. 1913.

д. СКУЧИХА

ЕФИМОВ Василий Ксенофонтович, род. 1899.

ЕФИМОВ Григорий Николаевич, род. 1902.

ЕФИМОВ Дмитрий Григорьевич, род. 1906. Плотник-мостовик 2 зап. помб.

ЕФИМОВ Иван Дмитриевич, род. 1926. Матрос.

ЕФИМОВ Иван Федорович, род. 1911. Рядовой, стрелок 504 зап. сп, 331 сп.

ЕФИМОВ Михаил Александрович, род. 1904. Стрелок 774 сп.

ЕФИМОВ Николай Андреевич, род. 1914.

ИЛЬИН Александр Иванович, род. 1904. Рядовой.

ИЛЬИН Николай Иванович, род. 1905. Рядовой.

МАРКЕЛОВ Алексей Николаевич, род. 1925. Рядовой.

МАРКЕЛОВ Василий Григорьевич, род. 1922. Рядовой, стрелок 461, 54 сп.

МАРКЕЛОВ Иван Григорьевич, род. 1924. Рядовой, 4 д. ТОФ.

МОНОЧИН Андрей Васильевич, род. 1917. Рядовой, 67 горно-вьючный ап.

ПРОШИН Иван Андреевич, род. 1919. Рядовой, стрелок 151 сп.

ПРОШИН Иван Степанович, род. 1915. Рядовой, 239 олбс, 849 орс.

САБАНОВ Иван Дмитриевич, род. 1911.

САБАНОВ Иван Павлович, род. 1919. Старшина, 796 ап.

САБАНОВ Илья Николаевич, род. 1909.

САБАНОВ Максим Алексеевич, род. 1896.

САБАНОВ Николай Васильевич, род. 1906. Рядовой, кузнец 7 тбр, 980 сп.

САБАНОВ Павел Васильевич, род. 1906. Рядовой, 176 зенап.

САБАНОВА Александра Дмитриевна, род. 1922.

САМЫЛИН Валентин Иванович, род. 1914. Ст. матрос, крейсер «Коминтерн», ЧФл.

Напольновская сельская администрация

с. НАПОЛЬНОЕ

АГАШКИН Григорий Данилович, род. 1920.

АГАШКИН Иван Павлович, род. 1916. Рядовой.

АГАШКИН Михаил Иванович (1918–2000).

АГАШКИН Павел Прокопьевич, род. 1895. Рядовой.

АЛЬМИКОВ Иван Александрович (1914–1988). Сержант, 109 отд. сб.

АЛЯМКИН Петр Иванович, род. 1923.

АЛЯМКИН Яков Терентьевич, род. 1901. Рядовой, 14 сд, 737 сп.

АНТОНОВ Порфирий Иванович, род. 1918. Рядовой.

АРЛАШКИН Борис Анисимович, род. 1917. Ефрейтор, химик 65 обхз.

АРЛАШКИН Василий Анисимович, род. 1913. Рядовой.

АРЛАШКИН Василий Данилович (1911–1982). Рядовой.

АРЛАШКИН Григорий Анисимович, род. 1902. Рядовой.

АРЛАШКИН Иван Данилович.

АРЛАШКИН Иван Петрович (1924–2000).

АРЛАШКИН Михаил Никитич, род. 1913. Рядовой, стрелок 3 гсбр, 401 ап.

АРЛАШКИН Николай Александрович.

АРЛАШКИН Николай Иванович, род. 1927.

АРЛАШКИН Павел Анисимович, род. 1900. Рядовой.

АРЛАШКИН Павел Гаврилович, род. 1896. Рядовой.

АРЛАШКИН Петр Яковлевич, род. 1907. Рядовой, 80 сд, телефонист 14 зап. сб.

АРЛАШКИН Семен Алексеевич, род. 1927.

АТАЙКИН Иван Павлович, род. 1916.

БЕРЕЗИН Александр Федорович, род. 1916.

БОГДАШКИН Василий Данилович, род. 1901.

Иван Александрович Альмиков

Сапер Иван Александрович Альмиков из с. Напольное в составе 9-го танкового корпуса прошел путь от Смоленска до Берлина. Отличился старший сержант Альмиков в боях на Курской дуге, за что его наградили орденом Отечественной войны I степени. В битве за Белоруссию отважный сапер заслужил орден Красной Звезды. К концу войны на его груди появились медали «За отвагу», «За боевые заслуги», «За освобождение Варшавы», «За взятие Берлина».

Демобилизовался из армии Иван Александрович в 1946 г. Вернулся в родное село, работал в колхозе «Дружба».

БОГДАШКИН Иван Степанович. Рядовой.

БОГДАШКИН Михаил Семенович, род. 1922.

БОГДАШКИН Михаил Степанович, род. 1912.

БОТАЙКИН Иван Поликарпович, род. 1901.

БОТАЙКИН Николай Иванович, род. 1927.

БОТАЙКИН Федор Поликарпович, род. 1911.

БОТКИН Дмитрий Тихонович (1905–1975).

БОТКИН Михаил Алексеевич, род. 1910. Рядовой.

БОТКИН Михаил Петрович (1918–1988). Сержант, войска НКВД.

БОТКИН Николай Алексеевич. Сержант.

БОТКИН Степан Алексеевич, род. 1914. Старшина, 463 отд. сапб.

БОТКИН Степан Сергеевич, род. 1905. Рядовой.

БРЫСЬКИН Василий Захарович, род. 1901.

БРЫСЬКИН Иван Васильевич, род. 1926.

БУЛЯЙКИН Александр Николаевич, род. 1923.

БУЛЯЙКИН Василий Семенович, род. 1924.

БУЛЯЙКИН Григорий Дмитриевич, род. 1922.

БУЛЯЙКИН Дмитрий Егорович, род. 1902. Рядовой, стрелок 1195 сп.

БУЛЯЙКИН Иван Федорович, род. 1924. Мл. сержант.

БУЛЯЙКИН Николай Иванович, род. 1899.

БУЛЯЙКИН Николай Петрович. Рядовой, 346 отд. пулаб.

БУЛЯЙКИН Николай Семенович, род. 1923. Рядовой.

БУЛЯЙКИН Сергей Егорович, род. 1905.

БУТЯЙКИН Иван Семенович, род. 1926.

БУТЯЙКИН Михаил Семенович, род. 1918.

БУТЯЙКИН Сергей Семенович, род. 1922.

ВАНЯЙКИН Дмитрий Егорович, род. 1900.

ВАНЯЙКИН Иван Кузьмич, род. 1907. Рядовой, стрелок 1190 сп.

ВАНЯЙКИН Николай Михайлович (1927–1977). Рядовой, ДВФ.

ВДОВКИН Дмитрий Николаевич, род. 1927.

ВИРЯСОВ Алексей Матвеевич, род. 1895. Рядовой.

ВИРЯСОВ Андрей Иванович, род. 1916. Рядовой, стрелок 156 сп.

ВИРЯСОВ Василий Яковлевич (1921–1977). Сержант, 292 ап.

ВИРЯСОВ Виктор Алексеевич, род. 1927.

ВИРЯСОВ Дмитрий Иванович, род. 1908. Рядовой.

ВИРЯСОВ Михаил Иванович, род. 1920.

ВИРЯСОВ Николай Алексеевич, род. 1925.

ВЛАДИМИРОВ Андрей Филиппович, род. 1902. Рядовой.

ВЛАДИМИРОВ Василий Семенович (1923–1987). Рядовой, стрелок, окбр.

ВЛАДИМИРОВ Семен Алексеевич, род. 1896. Рядовой.

ВЛАДИМИРОВ Яков Андреевич, род. 1923. Мл. сержант.

ВОЙНОВ Сергей Павлович, род. 1912. Рядовой.

ВОЛКОВ Федор Степанович (1903–1971).

ВОЛОДЯШКИН Василий Степанович, род. 1917. Рядовой.

ВОЛОДЯШКИН Михаил Дмитриевич (1924–1987). Сержант.

ВОЛОДЯШКИН Степан Ефимович, род. 1901. Рядовой.

Три ордена артиллериста

Сергей Яковлевич Доронькин до войны работал механизатором в колхозе с. Напольное. В 1940 г. его призвали в армию. Служил в пограничных войсках на границе с Финляндией. В первый бой с фашистами вступил 22 июня 1941 г. Через месяц был ранен и его отправили на лечение в Ленинград, оттуда эвакуировали в эвакогоспиталь в Томск. По выздоровлении Сергея Яковлевича направили в Новосибирск в формирующийся там артиллерийский полк. В феврале 1942 г. часть перебросили на Северо-Западный фронт под г. Старая Русса.

С. Доронькин принимал участие в оборонительных и наступательных боях, дошел до Кенигсберга. За форсирование Немана награжден орденом Красной Звезды. Второй орден Красной Звезды получил в боях на территории Восточной Пруссии, где подбил три фашистских «тигра». Мужество и отвага храброго артиллериста отмечены также орденом Отечественной войны II степени, медалями «За отвагу», «За боевые заслуги» и др.

При сражении за Кенигсберг, когда С. Доронькин корректировал огонь батареи, был тяжело ранен. Домой вернулся инвалидом II группы. Работал в колхозе.

ГАЛИЧ Иван Леонтьевич, род. 1910. Рядовой.

ГАЛИЧ Николай Дмитриевич, род. 1921. Старшина.

ГАРАНИН Александр Иванович, род. 1924. Ефрейтор.

ГАРАНИН Андрей Иванович, род. 1914. Рядовой, огнеметчик 24 отд. огнемб.

ГАРАНИН Владимир Иванович, род. 1926. Рядовой.

ГАРАНИН Иван Павлович, род. 1893. Рядовой.

ГАРАНИН Иван Федорович (1922–2003).

ГАРАНИН Иван Яковлевич, род. 1917. Рядовой, стрелок, в/ч 1234.

ГАРАНИН Николай Иванович (1921–2004). Рядовой.

ГАРАНИН Федор Максимович, род. 1897. Рядовой.

ГАРАНИНА Александра Дмитриевна, род. 1923.

ГИЧУРКИН Кузьма Павлович, род. 1902. Рядовой, санитар ХППГ № 180.

ГИЧУРКИН Сергей Кузьмич (1924–1992). Рядовой.

ГЛУХОЙКИН Александр Васильевич, род. 1922. Сержант.

ГЛУХОЙКИН Федор Григорьевич, род. 1917.

ГЛУХОЙКИН Федор Никифорович, род. 1915. Ст. лейтенант.

ГЛУХОЙКИН Яков Павлович, род. 1926.

ГОРБЫЛЕВ Иван Михайлович, род. 1921. Рядовой.

ГОРБЫЛЕВ Иван Семенович, род. 1908. Рядовой.

ГОРБЫЛЕВ Иван Сергеевич, род. 1918. Рядовой, фуражир 6 отд. лб, путеец 44 рвждб.

ГОРБЫЛЕВ Николай Аввакумович, род. 1909. Рядовой, сапер 135 исапб, 16 отд. исапр.

ГОРБЫЛЕВ Николай Иванович, род. 1909. Рядовой.

ГОРБЫЛЕВ Николай Сергеевич (1922–1972). Рядовой.

ГОРБЫЛЕВ Павел Петрович, род. 1910. Ефрейтор, 185 сп.

ГОРБЫЛЕВ Петр Иванович, род. 1905. Рядовой.

ГОРБЫЛЕВ Яков Иванович, род. 1918. Рядовой, 106 сп.

ГРЫЗУНОВ Николай Прокопьевич, род. 1909. Рядовой.

ГРЫЗУНОВ Сергей Прокопьевич, род. 1918. Рядовой, разведчик 156 сд, 340 тсабр.

ДЕМКИН Григорий Иванович (1912–1988). Рядовой.

ДЕМКИН Иван Андреевич, род. 1905. Рядовой.

ДЕМКИН Иван Петрович, род. 1924.

ДЕМКИН Иван Семенович, род. 1924.

ДЕМКИН Иван Яковлевич, род. 1907. Рядовой.

ДЕМКИН Павел Кузьмич, род. 1927.

Ермолаев Петр Павлович

Отважно сражался с врагом с первых дней Великой Отечественной войны уроженец д. Низовка (с. Напольное) Петр Павлович Ермолаев. Храбрый и мужественный командир отделения 109-го отдельного стрелкового батальона сержант Ермолаев в грозных битвах заслужил ордена Отечественной войны I степени, Красной Звезды, медали «За отвагу», «За освобождение Варшавы», «За взятие Берлина» и др. В бою на Курской дуге 18 июля 1943 г. Петр Павлович был контужен, но вскоре вернулся в строй. Освобождал Белоруссию, Польшу, дошел до Берлина.

Домой П.П. Ермолаев вернулся в марте 1946 г. Работал в колхозе.

ДЕМКИН Петр Данилович, род. 1918.

ДЕМКИН Федор Андреевич, род. 1910. Ст. сержант, сапер-танкист 184 тбр, 70 отд. тп.

ДЕМКИН Федор Иванович, род. 1915. Мл. сержант, 65 бхз.

ДОЛГОВ Василий Степанович, род. 1915. Рядовой.

ДОЛГОВ Иван Григорьевич, род. 1921.

ДОЛГОВ Николай Федорович, род. 1927.

ДОЛГОВ Петр Яковлевич, род. 1901. Рядовой.

ДОЛГОВ Сергей Петрович, род. 1922.

ДОРОНЬКИН Иван Яковлевич, род. 1914. Рядовой.

ДОРОНЬКИН Сергей Яковлевич (1917–1973). КФ, СЗФ, 3-й БФ.

ДРУГАНКИН Василий Семенович, род. 1906. Рядовой.

ЕГОРОВ Александр Ларионович, род. 1920.

ЕЛИСЕЙКИН Иван Емельянович, род. 1927.

ЕЛИСЕЙКИН Николай Семенович, род. 1920.

ЕЛОШКИН Григорий Павлович, род. 1912. Лейтенант, ЮФ.

ЕЛОШКИН Николай Сергеевич (1906–1966).

ЕРМОЛАЕВ Василий Федорович, род. 1915. Мл. сержант.

ЕРМОЛАЕВ Григорий Васильевич, род. 1901.

ЕРМОЛАЕВ Иван Федорович, род. 1918. Рядовой, стрелок 116 сп.

ЕРМОЛАЕВ Михаил Васильевич, род. 1905. Ефрейтор.

ЕРМОЛАЕВ Павел Михайлович, род. 1927.

ЕРМОЛАЕВ Петр Павлович (1916–2002). Сержант, сапер 24 отд. минр, Вор. Ф, 1-й БФ.

ЕРМОЛАЕВ Яков Павлович, род. 1912.

ЖЕГАЛИН Андрей Захарович (1914–1974).

ЖЕГАЛИН Василий Андреевич, род. 1914. Ефрейтор, 590 гап.

ЖЕГАЛИН Иван Андреевич (1918–1990). Рядовой.

ЖЕГАЛИН Михаил Андреевич, род. 1909. Рядовой.

ЖЕГАЛИН Николай Андреевич, род. 1923.

ЖЕГАЛИН Федор Филиппович, род. 1900.

ЖЕЛТОВ Виктор Васильевич, род. 1927.

ЖЕЛТОВ Владимир Павлович, род. 1923. Рядовой, телефонист 729 отд. кшр.

ЖЕЛТОВ Дмитрий Павлович, род. 1925.

ЗАСЬКИН Семен Филиппович, род.1920. Рядовой, 30 отд. ад.

ЗАСЬКИН Степан Филиппович, род. 1925. Рядовой, 52 гв. тбр.

ЗАХАРОВ Дмитрий Кузьмич, род. 1908. Рядовой.

ЗАХАРОВ Иван Кузьмич, род. 1921.

ЗЕТКИН Андрей Иванович, род. 1898. Рядовой.

ЗЕТКИН Василий Алексеевич, род. 1912. Сержант, 109 сп.

ЗЕТКИН Василий Андреевич, род. 1925. Рядовой.

ЗЕТКИН Василий Трофимович, род. 1911. Рядовой.

ЗЕТКИН Иван Андреевич, род. 1924. Рядовой, стрелок 134 гсп.

ЗЕТКИН Иван Сергеевич, род. 1904. Рядовой.

ЗЕТКИН Михаил Николаевич, род. 1923. Рядовой, наводчик 1962 зенап.

ЗЕТКИН Михаил Яковлевич, род. 1901. Рядовой.

ЗЕТКИН Сергей Трофимович, род. 1900. Рядовой, стрелок 195, 144, 138 сп.

ЗЕТКИН Степан Григорьевич, род. 1905. Рядовой.

Елошкин Григорий Павлович

Григорий Павлович Елошкин из с. Напольное ушел в Красную Армию в ноябре 1939 г., а вернулся в мае 1946-го. Основной срок службы пришелся на войну. В декабре 1941 г. после окончания военных курсов при отдельном пулеметном батальоне Г. Елошкину присвоили звание «младший лейтенант» и назначили командиром горно-стрелкового пулеметного взвода.

Новоиспеченный офицер получил направление на Южный фронт, где он и вступил в первый бой с фашистами. В марте 1942 г. в боях за Феодосию Григорий Павлович получил тяжелое ранение. Почти полгода провел в госпитале. По выздоровлении служил в тыловых частях. Награжден орденом Красной Звезды, медалью «За победу над Германией».

Демобилизовавшись, Г.П. Елошкин вернулся в родное село. До выхода на пенсию работал учителем Напольновской средней школы.

Фронтовыми дорогами прошли отец и сын

Когда началась Великая Отечественная война, парнишке из с. Напольное Коле Карпову исполнилось только семнадцать лет. Но он, как и многие его сверстники, рвался на фронт. В начале 1942 г. он все же своего добился. Направили Николая в танковые войска. Его боевой путь начался в составе Воронежского фронта. Н. Карпов участвовал в жестоких боях на Курской дуге, в форсировании Днепра, освобождении Украины. Под Житомиром ему перебило ногу и сильно контузило. Поправившись, вернулся в свое подразделение. Но ненадолго. Вскоре Николай получил тяжелое ранение в спину. Долго лечился в госпитале, после чего его направили на учебу в Ульяновское танковое училище.

Однако состояние здоровья не позволило Н. Карпову закончить училище. Снова пришлось возвращаться в свою часть. К тому времени война на западе закончилась, и подразделение перебросили на Дальний Восток. Здесь Николай Степанович до победного конца сражался с японскими милитаристами.

За отвагу и мужество, проявленные на фронтах, ефрейтор Н. Карпов был награжден медалями «За отвагу», «За боевые заслуги» и др.

Демобилизовался Николай Степанович только в 1949 г. Около сорока лет бывший фронтовик трудился в колхозе «Дружба»: бригадиром, заведующим фермой, полевым объездчиком, рядовым колхозником. На любом участке трудился честно, добросовестно, за что был удостоен званий «Почетный колхозник» и «Заслуженный работник сельского хозяйства Чувашской АССР».

Вместе с супругой Марией Павловной Николай Степанович вырастил шестерых детей. Сын Сергей воевал в Афганистане. После службы работал в колхозе механизатором, потом – в милиции. Его жизнь трагически оборвалась в 1997 г., через два месяца после смерти отца. Они и похоронены рядом на сельском кладбище: два фронтовика – отец и сын Карповы.

Иван Трофимович Кондрашкин

Иван Трофимович Кондрашкин из с. Напольное во время войны был летчиком-истребителем. Воевал на Центральном и 3-м Белорусском фронтах. Сражался с врагом смело и отважно. За уничтожение живой силы и техники противника его наградили орденом Красной Звезды. А несколько позже он заслужил орден Отечественной войны II степени за оперативное руководство успешными боевыми полетами летчиков эскадрильи. К концу войны грудь капитана Кондрашкина украсили еще четыре медали.

Из армии Иван Трофимович демобилизовался в декабре 1946 г. Вернулся в родное село, где трудился до выхода на пенсию.

ЗОТОВ Василий Евдокимович (1915–1995). Рядовой, стройбат.

ЗОТОВ Павел Евдокимович (1909–1973). Рядовой.

ЗУБАРЕВ Григорий Никонович (1898–1944).

КАЗАЙКИН Василий Артемьевич, род. 1897. Рядовой.

КАЗАЙКИН Герасим Спиридонович, род. 1915. Рядовой, 4 огнемб, УФ.

КАЗАЙКИН Иван Спиридонович, род. 1904. Рядовой, телефонист 156 адн.

КАРПОВ Иван Ефимович, род. 1927.

КАРПОВ Иван Степанович (1926 –1987).

КАРПОВ Николай Васильевич, род. 1903. Мл. сержант, стрелок 555 сп, ком. отдел. 160 аэродром. п., наводчик 1 зенап.

КАРПОВ Николай Иванович, род. 1918. Рядовой, стрелок 156 сп.

КАРПОВ Николай Степанович (1924–1997). Ефрейтор, танкист.

КАРПОВ Федор Васильевич, род. 1915. Рядовой.

КЕРЖАЕВ Иван Васильевич, род. 1922. Рядовой.

КЕРЖАЕВ Николай Герасимович (1911–1981). Мл. сержант, ком. отдел. связи 1116 гап.

КЕРЖАЕВ Петр Васильевич, род. 1926.

КЕРЖАЕВ Яков Герасимович, род. 1907.

КЕЧАЕВ Алексей Андреевич, род. 1915.

КЕЧАЕВ Григорий Игнатьевич, род. 1894. Рядовой.

КЕЧАЕВ Дмитрий Федорович (1921–2004). Рядовой, 23 сп.

КЕЧАЕВ Иван Иванович, род. 1918. Ст. сержант, 23 тп.

КЕЧАЕВ Михаил Федотович, род. 1912. Рядовой.

КЕЧАЕВ Михаил Семенович. Сержант.

КЕЧАЕВ Николай Леонтьевич (1907–1980). Стрелок 81 сп.

КЕЧАЕВ Петр Иванович (1910–1998). Рядовой, лин. надсмотрщик 341 олбс.

КЕЧАЕВ Степан Леонтьевич, род. 1911.

КЕЧАЕВ Трофим Иванович, род. 1925. Сержант.

КЕЧАЕВ Федор Васильевич, род. 1898. Рядовой.

КЛЮКОВКИН Григорий Никонович, род. 1900.

КЛЮКОВКИН Дмитрий Михайлович, род. 1917. Сержант, ком. отдел. 882 сп 200 сд.

КЛЮКОВКИН Иван Макарович (1905–1963). Рядовой.

КЛЮКОВКИН Николай Михайлович, род. 1923.

КЛЮКОВКИН Павел Макарович, род. 1908. Ефрейтор, связной, лин. надсмотрщик 345 отд. минб.

КЛЮКОВКИН Павел Михайлович, род. 1921. Сержант, 140 сп.

КОНДРАШКИН Александр Ефимович, род. 1918.

КОНДРАШКИН Владимир Петрович, род. 1927.

КОНДРАШКИН Дмитрий Трофимович, род. 1925. Рядовой.

КОНДРАШКИН Иван Трофимович, род. 1918. Капитан, летчик, ЦФ, 3-й БФ.

КОНДРАШКИН Семен Трофимович, род. 1922. Ст. сержант, 19 гсд.

КОНДРАШКИН Сергей Родионович, род. 1905. Рядовой.

КОЧЕТКОВ Иван Иванович (1918–1987). Мл. сержант, 124 обс.

КУДАШКИН Николай Михайлович, род. 1896. Рядовой.

КУКИН Дмитрий Кузьмич, род. 1927.

Отважный танкист

Дмитрий Антонович Куторкин родился в с. Напольное в феврале 1925 г. В армию его призвали в январе 1943 г. Ефрейтор Куторкин воевал в составе танкового экипажа на 1-м Белорусском фронте. Отличился в боях на территории Белоруссии и Польши. При освобождении Минска удостоен медали «За отвагу». Вторую такую же медаль получил за участие в ликвидации окруженной под Бобруйском крупной фашистской группировки. При освобождении Бреста отважный танкист получил медаль «За боевые заслуги».

Под Варшавой экипаж танка, в котором служил Дмитрий Куторкин, во время боя взял в плен много немецких солдат. Все члены экипажа были удостоены боевых наград, а наш земляк — ордена Славы III степени.

Войну Дмитрий Антонович закончил в столице Германии, и к его наградам прибавилась медаль «За взятие Берлина».

После Победы Д.А. Куторкин еще четыре года служил в составе Советских оккупационных войск. Домой вернулся в апреле 1949 г. Работал в колхозе помощником бригадира тракторной бригады.

КУЛЯСОВ Александр Михайлович (1927–1977). Балт. Фл.

КУЛЯСОВ Алексей Васильевич (1915–2000). Ст. сержант, ком. отдел. 51 отд. автб.

КУЛЯСОВ Василий Никитич, род. 1894. Рядовой.

КУЛЯСОВ Василий Сергеевич, род. 1918. Рядовой. Ранен.

КУЛЯСОВ Иван Наумович, род. 1895.

КУЛЯСОВ Михаил Евдокимович (1906–1956). Рядовой, пулеметчик сп.

КУЛЯСОВ Николай Иванович (1903–1979). Ст. сержант.

КУЛЯСОВ Николай Михайлович. Ст. сержант, 379 отд. сапб.

КУЛЯСОВ Николай Сергеевич, род. 1918.

КУЛЯСОВ Семен Семенович, род. 1903.

КУЛЯСОВ Сергей Андреевич, род. 1897. Рядовой.

КУЛЯСОВ Сергей Евдокимович, род. 1912. Мл. сержант, 100 отд. зенап.

КУЛЯСОВ Сергей Иванович, род. 1915. Рядовой, 184 сп.

КУЛЯСОВ Сергей Яковлевич, род. 1925. Рядовой.

КУМАНЕЙКИН Иван Петрович, род. 1914.

КУМАНЕЙКИН Иван Яковлевич (1918–1992).

КУМАНЕЙКИН Николай Васильевич, род. 1927.

КУМАНЕЙКИН Николай Семенович, род. 1913.

КУРВИЧЕВ Григорий Михайлович, род. 1894. Рядовой.

КУРВИЧЕВ Иван Григорьевич, род. 1922. Ст. сержант, ком. мин. расчета 114, 87 гв. сп.

КУРВИЧЕВ Михаил Григорьевич, род. 1918. Рядовой.

КУРВИЧЕВ Михаил Семенович, род. 1916.

КУРВИЧЕВ Николай Григорьевич, род. 1926. Рядовой.

КУРВИЧЕВ Семен Семенович, род. 1925.

КУРВИЧЕВ Степан Сергеевич, род. 1900. Рядовой.

КУТОРКИН Дмитрий Антонович, род. 1925. Ефрейтор, танкист, 1-й БФ.

КУТОРКИН Иван Яковлевич (1923–2003). Рядовой, стрелок 494 сп.

КУТОРКИН Николай Антонович, род. 1926.

КУТОРКИН Николай Иванович, род. 1922. Рядовой.

КУТОРКИН Сергей Трофимович, род. 1888. Рядовой.

КУТОРКИН Яков Григорьевич, род. 1925. Рядовой, 72 сп.

ЛЕВЩАНКИН Владимир Дмитриевич, род. 1919.

ЛЕВЩАНКИН Дмитрий Иванович (1926–2000). Рядовой.

ЛЕВЩАНКИН Иван Яковлевич, род. 1904.

ЛЕВЩАНКИН Петр Яковлевич, род. 1907.

ЛЕГИЧЕВ Василий Яковлевич, род. 1913. Сержант, 19 отд. сбр, 779 сп, орс.

ЛЕГИЧЕВ Дмитрий Иванович, род. 1923.

ЛЕГИЧЕВ Иван Яковлевич, род. 1894. Рядовой.

ЛЕГИЧЕВ Сергей Иванович, род. 1926.

ЛЕПАЕВ Алексей Петрович (1919–1992). Рядовой, 106 сп.

ЛЮБАЕВ Александр Григорьевич, род. 1923.

ЛЮБАЕВ Александр Николаевич, род. 1921. Ст. матрос.

ЛЮБАЕВ Василий Павлович, род. 1913.

ЛЮБАЕВ Григорий Петрович, род. 1895.

ЛЮБАЕВ Иван Павлович, род. 1924.

ЛЮБАЕВ Николай Дмитриевич, род. 1926. Рядовой.

ЛЮБАЕВ Павел Дмитриевич, род. 1922.

ЛЮБАЕВ Яков Григорьевич, род. 1927.

ЛЮБАЕВ Яков Семенович, род. 1900. Рядовой.

МАКАРОВ Алексей Васильевич, род. 1902. Рядовой.

МАКАРОВ Василий Алексеевич, род. 1912. Рядовой.

МАКАРОВ Григорий Семенович, род. 1894. Рядовой.

МАКАРОВ Дмитрий Алексеевич, род. 1927.

МАКАРОВ Иван Петрович, род. 1924. Рядовой, 294 сп.

МАКАРОВ Николай Сергеевич, род. 1905. Рядовой.

МАКАРОВ Николай Сергеевич, род. 1908. Рядовой, телефонист, 20 тбр, 129 гв. сд.

МАКАРОВ Павел Иванович, род. 1927.

МАКАРОВ Сергей Иванович (1925–2002). Рядовой.

МАКАРОВ Федор Евдокимович, род. 1905.

МАКОЛКИН Виктор Михайлович, род. 1926. Рядовой.

МАКОЛКИН Иван Игнатьевич, род. 1898. Рядовой.

МАКОЛКИН Иван Николаевич, род. 1923. Рядовой, 104 орс.

МАКОЛКИН Михаил Андреевич, род. 1899.

МАКОЛКИН Михаил Иванович, род. 1905. Рядовой.

МАКОЛКИН Николай Михайлович, род. 1925. Рядовой.

МАКОЛКИН Николай Сергеевич, род. 1925.

МАКОЛКИН Петр Сергеевич, род. 1915.

МАКОЛКИН Сергей Игнатьевич, род. 1895. Рядовой.

МАКОЛКИН Степан Лазаревич, род. 1911. Рядовой.

МАКСИМОВ Александр Николаевич, род. 1909.

МАЛЬЧИКОВ Владимир Александрович, род. 1921.

МАЛЬЧИКОВ Владимир Иванович, род. 1926.

МАЛЬЧИКОВ Дмитрий Павлович (1918–2000). Мл. сержант, 13 сп НКВД.

МАЛЬЧИКОВ Николай Павлович, род. 1921. Рядовой.

МАЛЬЧИКОВ Павел Сергеевич, род. 1894. Рядовой.

МАРКИН Дмитрий Иванович, род. 1913. Рядовой.

МАРКИН Иван Иванович (1913–1970). Рядовой, шофер 88 гв. минп, Ст. Ф, 2-й, 1-й УФ.

МАРКИН Иван Федорович, род. 1908. Рядовой.

МАРКИН Николай Иванович, род. 1904. Рядовой.

МАРКИН Николай Фадеевич, род. 1908. Рядовой, химик 12 обхз.

МЕЛЬЦАЙКИН Иван Павлович. Рядовой, 65 обхз.

МЕЛЬЦАЙКИН Петр Павлович, род. 1910.

МИЛЬКИН Павел Николаевич, род. 1913.

МИТЯГИН Виктор Васильевич, род. 1926.

МИТЯГИНА Екатерина Васильевна, род. 1925.

МОИСЕЕВ Алексей Евдокимович, род. 1911.

МОИСЕЕВ Андрей Артемьевич, род. 1905. Рядовой, 120 отд. сп.

МОИСЕЕВ Федор Евдокимович, род. 1905. Рядовой, 529 иптап.

МОИСЕЕВ Яков Андреевич (1927–1975). Рядовой.

НАЛЮТОВ Федор Егорович (1914–1999). Ст. сержант, 45 зенпрожп.

НАРДИН Герасим Трофимович, род. 1890.

НАРДИН Дмитрий Андреевич, род. 1927. Рядовой, зап. сд.

НАРДИН Дмитрий Артемьевич, род. 1914.

НАРДИН Дмитрий Герасимович (1924–1987). Ст. сержант.

НАРДИН Дмитрий Иванович, род. 1908. Рядовой, 170 отд. рабб.

НАРДИН Иван Артемьевич, род. 1922. Сержант, 200 сп, 1058 отд. ап.

НАРДИН Иван Герасимович, род. 1909. Рядовой.

НАРДИН Иван Никифорович, род. 1922.

НАРДИН Иван Николаевич, род. 1923.

НАРДИН Иван Фролович, род. 1907. Рядовой, санитар 544 ОМСР.

НАРДИН Иван Яковлевич (1924–1999). Лейтенант.

НАРДИН Михаил Васильевич, род. 1917. Рядовой, пом. комвзвода 88 сп.

НАРДИН Михаил Григорьевич, род. 1927.

НАРДИН Николай Евдокимович, род. 1922.

НАРДИН Николай Родионович, род. 1908.

НАРДИН Петр Герасимович (1902–1971). Рядовой.

НАРДИН Семен Артемьевич.

НАРДИН Семен Герасимович (1913–1971). Рядовой.

Песельников Сергей Сергеевич

Сергей Сергеевич Песельников родился в с. Напольное в 1916 г. На фронт ушел в июле 1941 г. Воевал сапером в составе 110-й стрелковой дивизии. Боевое крещение получил под Вязьмой. Оборонял Москву. Участвовал в наступательных операциях на Западном, 3-м Белорусском фронтах. Сражался с врагом смело и отважно. Под обстрелом наводил переправы, форсировал реки, разминировал минные поля. За проявленные при этом мужество и героизм награжден орденами Славы II и III степени, Красной Звезды. При форсировании Немана во время Восточно-Прусской операции был тяжело ранен. Победу встретил в госпитале. Домой вернулся инвалидом.

НАРДИН Сергей Леонтьевич, род. 1913. Рядовой, отд. ап.

НАРДИН Федор Дмитриевич, род. 1911.

НАРДИН Яков Артемьевич. Рядовой, 89 гв. минп, Ст. Ф, 2-й УФ, 2-й БФ.

НАРДИН Яков Васильевич, род. 1895.

НАРДИН Яков Владимирович (1901–1961). Майор.

НАРДИН Яков Платонович (1912–1968). Офицер.

НЕСТЕРКИН Федор Егорович (1908–1975). Рядовой.

НЕСТЕРОВ Николай Иванович, род.1923. Ст. лейтенант.

НУЙКИН Василий Николаевич, род. 1895.

НУЙКИН Василий Николаевич, род. 1925. Рядовой.

НУЙКИН Павел Васильевич, род. 1894.

НУЙКИН Павел Иванович, род. 1922. Капитан.

НУЙКИН Павел Иванович, род. 1927.

НУЙКИН Петр Иванович (1910–1950).

НУЙКИН Петр Леонтьевич (1904–1958).

ОГОНЬКИН Василий Иванович, род. 1918.

ОГОНЬКИН Иван Петрович, род. 1904. Рядовой, СФ.

ОГОНЬКИН Константин Владимирович, род. 1902.

ОГОНЬКИН Николай Степанович, род. 1918. Рядовой, 128 сп.

ОХИН Дмитрий Васильевич, род. 1899.

ОХИН Дмитрий Степанович, род. 1900.

ПАЛАГУШКИН Иван Павлович, род. 1923. Рядовой, 641 ап.

ПАЛАГУШКИН Павел Меркурьевич, род. 1898.

ПАНЫШЕВ Алексей Дмитриевич, род. 1919.

ПАНЫШЕВ Василий Александрович, род. 1927.

ПАНЫШЕВ Василий Дмитриевич, род. 1924.

ПАНЫШЕВ Василий Никонович (1911–1976). Рядовой, сапер 17 осапб.

ПАНЫШЕВ Василий Филиппович, род. 1924.

ПАНЫШЕВ Григорий Иванович, род. 1919. Рядовой.

ПАНЫШЕВ Иван Николаевич (1927–1997). Рядовой.

ПАНЫШЕВ Иван Семенович, род. 1897.

ПАНЫШЕВ Михаил Яковлевич, род. 1908. Рядовой, 81 гв. ап.

ПАНЫШЕВ Николай Александрович, род. 1918.

ПАНЫШЕВ Николай Иванович, род. 1913. Рядовой, стрелок 610 сп, 649 мехбр.

ПАНЫШЕВ Николай Петрович, род. 1923.

ПАНЫШЕВ Павел Никитович, род. 1909. Рядовой.

ПАНЫШЕВ Петр Егорович, род. 1897.

ПАНЫШЕВ Петр Семенович, род. 1894.

ПАНЫШЕВ Семен Никонович, род. 1914.

ПАНЫШЕВ Сергей Максимович, род. 1895.

ПАНЮШЕВ Василий Сергеевич, род. 1909.

ПАРАНЬКИН Владимир Яковлевич, род. 1926.

ПАРАНЬКИН Григорий Данилович, род. 1905. Рядовой.

ПАРАНЬКИН Петр Павлович, род. 1923. Сержант, 63 гв. тп.

ПАРАНЬКИН Яков Прокопьевич, род. 1910.

ПЕРКИН Григорий Дмитриевич, род. 1910.

ПЕРКИН Иван Яковлевич (1914–1996). Ст. лейтенант.

ПЕРШКИН Алексей Трофимович, род. 1911. Рядовой, стрелок 1266 сп.

ПЕРШКИН Григорий Данилович (1910–1943).

ПЕРШКИН Дмитрий Иванович, род. 1910.

ПЕРШКИН Иван Васильевич, род. 1914. Ст. сержант, 852 сапб.

ПЕРШКИН Иван Данилович (1902–1982).

ПЕРШКИН Иван Михайлович, род. 1918.

ПЕРШКИН Николай Васильевич, род. 1925.

ПЕРШКИН Николай Васильевич, род. 1926.

ПЕРШКИН Николай Сергеевич, род. 1894.

ПЕРШКИН Сергей Семенович, род. 1913.

ПЕСЕЛЬНИКОВ Сергей Сергеевич, род. 1916. Сержант, сапер 305 сп 110 сд, ЗФ, 3-й БФ.

ПЕСЕЛЬНИКОВ Степан Григорьевич, род. 1923. Рядовой, 359 сп.

ПИНЕМАСКИН Александр Петрович, род. 1908. Рядовой, 3 сп.

ПИНЯЕВ Александр Николаевич, род. 1925.

ПИНЯЕВ Александр Степанович, род. 1921.

ПИНЯЕВ Василий Петрович, род. 1909.

ПИНЯЕВ Григорий Иванович (1921–2003).

ПИНЯЕВ Дмитрий Филиппович, род. 1897.

ПИНЯЕВ Иван Васильевич, род. 1914. Рядовой.

ПИНЯЕВ Иван Данилович, род. 1923.

ПИНЯЕВ Иван Иванович, род. 1907.

ПИНЯЕВ Иван Леонтьевич, род. 1902.

ПИНЯЕВ Иван Степанович, род. 1923. Майор.

ПИНЯЕВ Михаил Григорьевич (1910–1991). Рядовой, 714 ап, 628 рабб.

ПИНЯЕВ Михаил Григорьевич, род. 1916. Ефрейтор, 63 гв. сп.

ПИНЯЕВ Николай Алексеевич (1925–1994).

ПИНЯЕВ Николай Григорьевич, род. 1921. Рядовой, стрелок 494 сп.

ПИНЯЕВ Николай Данилович, род. 1926.

ПИНЯЕВ Николай Сергеевич, род. 1927.

ПИНЯЕВ Павел Григорьевич (1914–1991). Рядовой, пулеметчик отд. зенпулб.

ПИНЯЕВ Павел Никитич, род. 1927.

ПИНЯЕВ Павел Сергеевич, род. 1926. Рядовой.

ПИНЯЕВ Петр Григорьевич, род. 1921. Рядовой.

ПИНЯЕВ Сергей Григорьевич, род. 1918.

ПИНЯЕВ Федор Дмитриевич. Рядовой.

ПИНЯЕВ Яков Григорьевич, род. 1905. Рядовой, пулеметчик 383 сд.

ПИТЯЛКИН Алексей Федотович, род. 1917.

ПОЛТАРКИН Василий Матвеевич, род. 1902.

ПОЛТАРКИН Василий Николаевич, род. 1922. Рядовой, 394 ап, ДВФ.

ПОНЯТОЙКИН Василий Федорович, род. 1902. Рядовой.

ПОНЯТОЙКИН Василий Федорович, род. 1908. Рядовой, 306 отд. сапб.

ПОНЯТОЙКИН Иван Васильевич, род. 1918. Ст. сержант, 26 автп.

ПОНЯТОЙКИН Иван Иванович, род. 1909.

ПОНЯТОЙКИН Павел Данилович, род. 1912.

ПОНЯТОЙКИН Семен Васильевич, род. 1925.

ПУРЕСЬКИН Алексей Иванович, род. 1924.

ПУРЕСЬКИН Василий Федорович, род. 1915. Ст. сержант.

ПУРЕСЬКИН Иван Федорович, род. 1901. Рядовой, стрелок 18 мехсбр.

ПУРЕСЬКИН Михаил Федорович, род. 1925. Рядовой, 328, 941 сп.

РАКШИН Алексей Михайлович (1923–1997). Рядовой, 59 гсбр, СКФ.

РАКШИН Иван Григорьевич (1918–2001). Рядовой, 384 сп.

РАКШИН Михаил Федорович, род. 1895. Рядовой.

РАКШИН Семен Григорьевич (1916–2002). Ефрейтор, 119 абр.

РАКШИН Сергей Григорьевич. Ефрейтор, 590 гап.

РАУШКИН Андрей Григорьевич, род. 1926. Ефрейтор.

РАУШКИН Иван Степанович (1921–1956).

РОССЕЙКИН Андрей Петрович, род. 1927.

РОССЕЙКИН Иван Артемьевич, род. 1921. Сержант, стрелок 49 сп, ком. орудия 419 иптап.

РОССЕЙКИН Михаил Артемьевич, род. 1926.

РОССЕЙКИН Михаил Петрович, род. 1925.

РОССЕЙКИН Степан Артемьевич, род. 1917. Лейтенант, 341 обс.

РОССЕЙКИН Яков Григорьевич, род. 1904. Ефрейтор, 364 сп.

РОССЕЙКИН Яков Петрович, род. 1905. Ефрейтор, санитар 498 ОМСБ.

РУССЕЙКИН Степан Прокопьевич, род. 1916. Сержант, 28 отд. сб.

САБАНОВ Василий Степанович, род. 1921. Рядовой.

САБАНОВ Иван Антонович, род. 1904. Рядовой.

САБАНОВ Иван Кузьмич, род. 1916. Рядовой.

САБАНОВ Яков Антонович.

САМАРКИН Иван Сергеевич, род. 1925.

САМАРКИН Сергей Тихонович, род. 1900. Рядовой, стрелок 539 сп.

СЕДОЙКИН Василий Иванович, род. 1903. Рядовой.

СЕДОЙКИН Иван Прокопьевич, род. 1896. Рядовой.

СЕДОЙКИН Николай Иванович (1922–1996).

СЕДОЙКИН Николай Петрович, род. 1924. Рядовой.

Дело продолжили дети и внуки

Накануне войны Павел Григорьевич Седойкин из с. Напольное уехал в Ленинград. Устроился там на работу и послал вызов жене, чтобы с детьми переезжала к нему. Вера Герасимовна уже собрала пожитки. Но выезд пришлось отложить: началась война.

В первый же день Павла Григорьевича призвали в армию. Полк, в который попал сержант Седойкин, сдерживал яростные атаки врага на одном из участков Северного фронта. Инициатива то и дело переходила из рук в руки. В конце августа в одной из атак на сильно укрепленные позиции противника Павел Григорьевич получил тяжелое ранение. Последняя мысль, которая запомнилась сержанту, теряющему сознание: «Это все, больше я не увижу свое родное Поречье...». Очнулся П. Седойкин в эвакогоспитале и с ужасом обнаружил, что нет левой руки. Долечивался Павел Григорьевич в госпитале в Сарапуле.

П.Г. Седойкин был первым инвалидом Великой Отечественной, вернувшимся в район с войны. Трудно привыкал к новой жизни. И все же научился одной рукой плести лапти, колоть дрова. А когда он немного окреп, правление колхоза попросило Павла Григорьевича возглавить полеводческую бригаду. Потом работал трактористом. В его состоянии это тоже было подвигом. В начале 50-х годов бывшего фронтовика скрутила коварная болезнь. В 1963 г. Павла Григорьевича не стало. Ему не было и пятидесяти. Но он оставил о себе добрую память у односельчан.

Дело П.Г. Седойкина продолжают его шестеро детей и многочисленные внуки. Хорошо знают в республике имена сыновей Павла Григорьевича – Петра Павловича и Владимира Павловича. Оба они – знатные строители. Под руководством братьев Седойкиных в Порецком районе построены многие социальные, культурные, производственные объекты. Но самая большая их гордость – новая церковь в родном селе. За строительство храма Православной церковью Петр Павлович награжден высшим орденом – Святого князя Владимира, а Владимир Павлович за возведение церкви в с. Рындино – орденом князя Даниила Московского. За большие достижения в труде Петр Павлович удостоен почетных званий «Заслуженный строитель РСФСР», «Заслуженный строитель Чувашской АССР», «Заслуженный работник культуры РСФСР», а Владимир Павлович – «Заслуженный строитель Чувашской АССР», «Почетный строитель «Нечерноземводстроя».

П.П. и В.П. Седойкины – известные общественные деятели. Один избирался депутатом Верховного Совета ЧАССР, другой был депутатом Госсовета Чувашской Республики. В настоящее время Петр Павлович является председателем Мордовского культурного центра Чувашской Республики. Владимир Павлович – глава Порецкой районной администрации.

СЕДОЙКИН Павел Григорьевич (1914–1963). Сержант, КФ.

СЕДОЙКИН Сергей Павлович, род. 1926. Рядовой.

СЕДОЙКИН Степан Иванович (1924–1985). Рядовой.

СЕРГЕЕВ Николай Яковлевич, род. 1910. Рядовой.

СЕРЯКИН Павел Алексеевич, род. 1901. Рядовой, стрелок 58 сп.

СЕРЯКИН Яков Алексеевич (1900–1965). Рядовой, 183 зап. сп.

СИДОРКИН Василий Яковлевич, род. 1926. Рядовой.

СИДОРКИН Виктор Андреевич, род. 1927. Рядовой.

СИДОРКИН Иван Николаевич, род. 1921. Рядовой.

СИДОРКИН Михаил Филиппович, род. 1922.

24. Заказ № К-5143.

Кузьма Павлович Табаков

Уроженец с. Напольное младший сержант Кузьма Павлович Табаков сражался с врагом с апреля 1942 г. на Калининском, 1-м Белорусском фронтах в составе 936-го артиллерийского полка 362-й стрелковой дивизии. С боями дошел до Берлина. За смелость и отвагу удостоился ордена Славы III степени, медалей «За боевые заслуги», «За освобождение Варшавы», «За взятие Берлина» и др.

Демобилизовался Кузьма Павлович в 1946 г. Работал в колхозе в родном селе.

СИДОРКИН Николай Федорович, род. 1927. Рядовой.

СИДОРКИН Федор Павлович, род. 1887. Рядовой.

СИДОРКИН Федор Федорович, род. 1909. Рядовой.

СМИРНОВ Анатолий Васильевич. Рядовой.

СМИРНОВ Василий Егорович, род. 1906. Рядовой.

СМИРНОВ Николай Петрович, род. 1922. Сержант.

СМИРНОВ Петр Егорович, род. 1895. Рядовой.

СМИРНОВ Федор Петрович, род. 1920.

СМИРНОВ Яков Егорович.

СОБОЛЕВ Андрей Григорьевич, род. 1907. Рядовой.

СОЛДАЙКИН Александр Николаевич. Ст. сержант.

СОЛДАЙКИН Василий Григорьевич, род. 1922. Рядовой.

СОЛДАЙКИН Василий Родионович, род. 1918. Рядовой, стрелок 291 авиабазы.

СОЛДАЙКИН Дмитрий Прокопьевич, род. 1904. Рядовой.

СОЛДАЙКИН Николай Николаевич, род. 1926. Рядовой.

СОЛДАЙКИН Павел Николаевич. Ст. сержант, ст. оруд. мастер 35 сп, 485 минп.

СОНАЙКИН Николай Леонтьевич, род. 1926.

СТЕКСОВ Андрей Николаевич, род. 1917. Рядовой.

СТЕКСОВ Василий Григорьевич, род. 1902. Рядовой.

СТЕКСОВ Василий Иванович, род. 1915. Рядовой, 3-й, 4-й УФ.

СТЕКСОВ Дмитрий Яковлевич, род. 1918. Рядовой.

СТЕКСОВ Михаил Дмитриевич (1915–2000). Сержант, ДВФ.

СТЕКСОВ Михаил Павлович (1927–1971). Матрос.

СТЕКСОВ Николай Григорьевич, род. 1925. Ефрейтор.

СТЕКСОВ Николай Дмитриевич, род. 1926. Рядовой.

СТЕКСОВ Павел Дмитриевич, род. 1924. Рядовой.

СТЕКСОВ Павел Иванович.

СТЕКСОВ Прокопий Дмитриевич, род. 1923. Ст. сержант.

СТЕКСОВ Сергей Ефимович, род. 1910. Рядовой.

СТЕКСОВ Сергей Иванович, род. 1923. Рядовой.

СТЕКСОВ Яков Иванович, род. 1908. Ефрейтор, лин. надсмотрщик 341 олбс.

СУНГОРКИН Василий Сергеевич, род. 1913. Рядовой, стрелок 168 сп.

СУНГОРКИН Михаил Сергеевич, род. 1924. Рядовой.

СУНГОРКИН Николай Федорович, род. 1926. Старшина, 926 сп, 250 сд.

СУРГИН Алексей Алексеевич, род. 1914.

СУРГИН Василий Алексеевич, род. 1913. Рядовой.

СУРГИН Федор Иванович, род. 1922. Рядовой.

СУХАНКИН Андрей Иванович.

СУХАНКИН Василий Николаевич (1917–1965). Рядовой.

СУХАНКИН Николай Александрович, род. 1925. Рядовой.

СУХАНКИН Николай Емельянович, род. 1922. Рядовой.

СУХАНКИН Николай Федорович, род. 1913.

СУХАНКИН Петр Егорович. Рядовой, стрелок сп.

СЫРЕСЬКИН Александр Анисимович, род. 1913. Рядовой.

Учил школьников Родину любить

Алексея Николаевича Фролова из с. Напольное в армию призвали в апреле 1942 г. Окончив 3-е Ленинградское артиллерийское училище, находившееся тогда в Костроме, он получил звание лейтенанта и был направлен на Брянский фронт. Командовал артиллерийским взводом, потом батареей. От Орла через Белоруссию и Польшу дошел до Берлина. В боях заслужил орден Отечественной войны II степени, два ордена Красной Звезды, несколько медалей.

Демобилизовался А.Н. Фролов в августе 1946 г. в звании капитана. Работал учителем, директором Напольновской средней школы. Немало сделал по укреплению учебно-материальной базы школы, по патриотическому воспитанию молодого поколения. Много сил и организаторских способностей Алексей Николаевич вложил в создание в школе Музея боевой славы. Под его руководством учащиеся собрали богатый материал об односельчанах – участниках Великой Отечественной войны.

СЫРЕСЬКИН Василий Сергеевич, род. 1924. Рядовой.

СЫРЕСЬКИН Виктор Сергеевич, род. 1909. Рядовой.

СЮРДОНКИН Иван Тимофеевич (1892–1951). Рядовой.

СЮРДОНКИН Николай Григорьевич, род. 1921. Ст. сержант.

СЮРДОНКИН Петр Иванович.

СЮРДОНКИН Сергей Григорьевич, род. 1925.

ТАБАКОВ Василий Иванович, род. 1895. Рядовой.

ТАБАКОВ Дмитрий Васильевич, род. 1921. Рядовой.

ТАБАКОВ Кузьма Павлович (1918–1986). Сержант, разведчик 56 кп, Кал. Ф, Бр. Ф, БФ.

ТАБАКОВ Павел Васильевич (1924–1992). Рядовой, автоматчик 8 сп, 33 тбр, 2 минп.

ТАБАКОВ Павел Иванович, род. 1898.

УЛЯШКИН Иван Тимофеевич, род. 1905. Рядовой, стрелок 1268 сп.

УЛЯШКИН Павел Иванович, род. 1926. Ефрейтор.

УСОВ Николай Иванович, род. 1924.

ФАДЕЕВ Алексей Васильевич (1923–1988). Рядовой, путеец 105 рвждб.

ФАДЕЕВ Алексей Иванович (1922–2002). Рядовой.

ФАДЕЕВ Алексей Филиппович, род. 1897. Рядовой.

ФАДЕЕВ Василий Алексеевич, род. 1927. Рядовой.

ФАДЕЕВ Василий Ефимович, род. 1911. Рядовой, минометчик отд. минп.

ФАДЕЕВ Василий Тимофеевич, род. 1911. Рядовой, сапер 39 сапп.

ФАДЕЕВ Григорий Алексеевич, род. 1923. Рядовой.

ФАДЕЕВ Григорий Яковлевич, род. 1896. Рядовой.

ФАДЕЕВ Дмитрий Иванович, род. 1918. Рядовой, 161 ап.

ФАДЕЕВ Иван Алексеевич, род. 1923. Рядовой.

ФАДЕЕВ Иван Григорьевич, род. 1908. Рядовой.

ФАДЕЕВ Иван Петрович, род. 1926. Рядовой.

ФАДЕЕВ Иван Филиппович, род. 1894.

ФАДЕЕВ Павел Федорович. Рядовой. 624 сп.

ФАДЕЕВ Яков Иванович (1923–1955).

ФИЛИПКИН Петр Федорович, род. 1911. Рядовой.

ФИЛИПКИН Сергей Федорович, род. 1918. Рядовой.

ФРОЛОВ Алексей Николаевич (1915–2002). Капитан, 348 сд, Бр. Ф, 3-й, 1-й БФ.

ФРОЛОВ Василий Михайлович (1922–1991). Рядовой.

ФРОЛОВ Григорий Спиридонович, род. 1922.

ФРОЛОВ Николай Николаевич, род. 1925. Рядовой.

ФРОЛОВ Петр Михайлович, род. 1910. Ефрейтор, лин. надсмотрщик 342 обс.

ФРОЛОВ Поликарп Дмитриевич, род. 1912. Рядовой.

ФРОЛОВ Федор Спиридонович, род. 1914. Рядовой, 42 отд. мсб.

ШАБАЛКИН Андрей Никифорович, род. 1907. Рядовой.

ШАБАЛКИН Василий Никифорович, род. 1906. Рядовой, сапер 84 осапб.

ШАБАЛКИН Григорий Терентьевич, род. 1904. Рядовой, стрелок 359 зап. сп.

ШАБАЛКИН Григорий Яковлевич, род. 1914. Рядовой.

ШАБАЛКИН Дмитрий Сергеевич, род. 1918. Рядовой, телефонист 342 обс.

ШАБАЛКИН Ермолай Терентьевич, род. 1904. Рядовой.

ШАБАЛКИН Иван Васильевич, род. 1924.

ШАБАЛКИН Иван Сергеевич, род. 1923.

ШАБАЛКИН Михаил Яковлевич, род. 1923. Рядовой, 720 сп.

ШАБАЛКИН Николай Сергеевич, род. 1927.

ШАБАЛКИН Николай Тихонович, род. 1927. Рядовой.

ШАБАЛКИН Семен Терентьевич, род. 1912.

ШАБАЛКИН Семен Трофимович, род. 1912. Рядовой.

ШАБАЛКИН Сергей Григорьевич, род. 1896. Рядовой.

ШАБАЛКИН Сергей Яковлевич, род. 1911.

ШАБАЛКИН Федор Васильевич, род. 1918. Ефрейтор, разведчик 46 гв. пулабр.

ШАБАЛКИН Филипп Захарович, род. 1911. Рядовой.

ШИТОВ Андрей Петрович, род. 1927. Рядовой.

ШИТОВ Григорий Дмитриевич, род. 1926. Рядовой.

ШИТОВ Григорий Егорович, род. 1894. Рядовой.

ШИТОВ Дмитрий Дмитриевич, род. 1926.

ШИТОВ Дмитрий Филиппович, род. 1897.

ШИТОВ Михаил Петрович (1918–2001). Ст. сержант, 45 прожп.

ШИТОВ Николай Григорьевич, род. 1923. Мл. сержант.

ШИТОВ Николай Кузьмич, род. 1911. Рядовой.

ШИТОВ Павел Данилович, род. 1902. Рядовой.

ШИТОВ Петр Григорьевич, род. 1924. Сержант, пулеметчик 254 сп.

ШИТОВ Степан Сергеевич, род. 1924.

ЮГИН Григорий Васильевич, род. 1911. Рядовой.

ЮДИН Иван Макарович, род. 1905. Рядовой, пулеметчик 1 гв. казачьего п.

Никольская сельская администрация

д. НИКОЛЬСКОЕ

АНТОНЫЧЕВ Трофим Васильевич, род. 1901. Рядовой.

АРЕФЬЕВ Артемий Яковлевич, род. 1905. Сержант, 4 мсп.

АРКАШИН Владимир Александрович, род. 1918. Рядовой, 112 сп. Ранен.

АРКАШИН Иван Александрович (1910–1982). Рядовой.

АРЛАШКИН Николай Александрович, род. 1924. Рядовой.

АСТАФЬЕВ Василий Петрович, род. 1907. Рядовой.

АСТАФЬЕВ Василий Филиппович, род. 1924. Рядовой.

АСТАФЬЕВ Михаил Петрович, род. 1911. Сержант, ком. отдел. 108 сп. Ранен.

БАРАНОВ Павел Макарович, род. 1909. Рядовой, телефонист 835 гап.

БЛЯБЛИН Александр Степанович, род. 1909. Рядовой.

БЛЯБЛИН Василий Дмитриевич, род. 1927. Рядовой, наводчик 38 адн.

БЛЯБЛИН Иван Михайлович, род. 1924. Рядовой, стрелок 260 брмп.

БЛЯБЛИН Петр Михайлович, род. 1904. Рядовой, 924 ор прав. связи.

БУЛЯЙКИН Николай Петрович, род. 1909. Рядовой, 346 отд. пулаб.

БУТУСОВ Андрей Андреевич, род. 1895. Рядовой.

БУТУСОВ Михаил Петрович, род. 1921. Сержант, ком. отдел. 25 отд. местн. ар.

ВАТРАЦКОВ Валентин Власович, род. 1923. Рядовой.

ГОРДЕЕВ Сергей Васильевич, род. 1901. Рядовой.

ГОРШКОВ Михаил Петрович (1927–1974). Сержант, пулеметчик 41 тп.

ГОРШКОВ Петр Валентинович, род. 1905. Рядовой.

ГУСЕВ Александр Васильевич, род. 1925. Рядовой.

ГУСЕВ Андрей Андреевич, род. 1917. Старшина, 487 гап.

ГУСЕВ Василий Михайлович, род. 1917. Рядовой.

ГУСЕВ Владимир Иванович (1923–1997). Рядовой, стрелок 29 отд. срб, 365 сд, 122 рр, 441 сп НКВД.

ГУСЕВ Иван Андреевич, род. 1925. Сержант.

ГУСЕВ Иван Михайлович, род. 1925. Рядовой.

ГУСЕВ Иван Петрович, род. 1902. Рядовой, 376 сп. Ранен.

ГУСЕВ Михаил Иванович, род. 1922. Рядовой.

ГУСЕВ Николай Иванович, род. 1924. Рядовой.

ГУСЕВ Яков Петрович (1905–1977). Рядовой.

ГУСЕВА Любовь Андреевна, род. 1923. Рядовая.

ДЕРГУНОВ Александр Николаевич, род. 1922. Сержант, 1 мсп.

ДЕРГУНОВ Александр Федорович, род. 1923. Сержант.

ДЕРГУНОВ Виктор Николаевич, род. 1927. Рядовой, 2 уч. автп.

ДЕРГУНОВ Иван Михайлович, род. 1909. Рядовой, стрелок 364 сп. Дважды ранен.

ДЕРГУНОВ Николай Степанович, род. 1926. Рядовой.

ДЕРГУНОВ Николай Федорович, род. 1919. Рядовой.

ДЕРГУНОВ Степан Максимович, род. 1912. Сержант.

ДРОВОВОЗОВ Николай Иванович, род. 1911. Рядовой.

ЕГОРОВ Василий Николаевич, род. 1896. Рядовой.

ЕГОРОВ Сергей Егорович, род. 1909. Рядовой, 208 тсабр. Дважды ранен.

ЕДЕЛЬСКОВ Александр Андреевич, род. 1927. Сержант, 60 зенап.

ЕДЕЛЬСКОВ Алексей Алексеевич (1896–1975). Рядовой.

ЕДЕЛЬСКОВ Андрей Николаевич, род. 1900. Рядовой.

ЕДЕЛЬСКОВ Василий Алексеевич, род. 1910. Рядовой.

ЕДЕЛЬСКОВ Иван Иванович, род. 1927. Рядовой.

ЕДЕЛЬСКОВ Иван Николаевич, род. 1895. Рядовой.

ЕДЕЛЬСКОВ Иван Петрович, род. 1921. Рядовой.

ЕДЕЛЬСКОВ Николай Алексеевич, род. 1919. Рядовой, 718 сп. Ранен.

ЕДЕЛЬСКОВ Павел Николаевич, род. 1895. Рядовой.

ЕДЕЛЬСКОВ Петр Тимофеевич, род. 1907. Рядовой.

ЕДЕЛЬСКОВ Федор Тимофеевич, род. 1913. Рядовой, шофер 223 рвб.

ЗАЦЕПИН Александр Иванович, род. 1926. Сержант.

ЗАЦЕПИН Александр Федорович, род. 1924. Сержант.

ЗАЦЕПИН Иван Дмитриевич, род. 1907. Рядовой, 84 отд. сапб.

ЗАЦЕПИН Михаил Дмитриевич, род. 1912. Рядовой.

ЗОТОВ Александр Сергеевич, род. 1927. Рядовой.

ЗОТОВ Алексей Михайлович, род. 1913. Рядовой, стрелок 96 сп. Ранен.

ЗОТОВ Константин Васильевич, род. 1919. Рядовой.

ЗОТОВ Михаил Александрович, род. 1923. Рядовой.

ЗОТОВ Николай Александрович, род. 1916. Рядовой.

ЗОТОВ Николай Иванович, род. 1920. Рядовой.

ЗОТОВ Николай Сергеевич, род. 1922. Рядовой.

ЗОТОВ Сергей Михайлович (1899–1975). Рядовой.

ЗУБРИЛКИН Александр Андреевич (1913–1975). Рядовой.

ЗУБРИЛКИН Александр Васильевич, род. 1922. Рядовой.

ЗУБРИЛКИН Алексей Филиппович, род. 1898. Рядовой.

ЗУБРИЛКИН Иван Алексеевич, род. 1917. Рядовой.

ЗУБРИЛКИН Михаил Васильевич, род. 1914. Мл. сержант, 331 сп. Ранен.

ЗУБРИЛКИН Семен Васильевич, род. 1912. Рядовой, шофер 129 смехк.

КАРАКИН Герасим Васильевич (1901–1988). Сержант, сапер 274 гв. лап. Ранен.

КАРАКИН Петр Алексеевич, род. 1901. Рядовой.

КИРИЛЛОВ Игнатий Степанович, род. 1911. Рядовой.

КОЛЧАНОВ Михаил Николаевич, род. 1924. Рядовой.

КОРЖЕВ Алексей Лаврентьевич (1907–1977). Рядовой, 65 обхз. Ранен.

КОРЖЕВ Федор Лаврентьевич, род. 1903. Рядовой, 1258 гап. Ранен.

КОСТИН Александр Иванович (1918–1979). Рядовой.

КОСТИН Александр Федорович, род. 1926. Рядовой.

КОСТИН Виктор Иванович, род. 1925. Рядовой.

КОСТИН Владимир Андреевич, род. 1925. Рядовой, стрелок 307 гв. сп.

КОСТИН Георгий Михайлович, род. 1921. Рядовой.

КОСТИН Иван Федорович, род. 1921. Сержант.

КОСТИН Михаил Иванович, род. 1908. Рядовой, 924 орс. Ранен.

КОСТИН Михаил Иванович (1922–1997). Сержант, ком. отдел. 308 мсп, 28 уч. ап, ДВФ.

КОСТИН Михаил Федорович, род. 1924. Сержант, 1212 отд. зенап.

КОСТИН Тимофей Степанович (1913–1974). Рядовой, стрелок 87, 438 сп. Ранен.

КОТРОЦЕВ Иван Николаевич, род. 1905. Сержант, зам. ком. отдел. 257 сбр. Ранен.

КУЗНЕЦОВ Александр Иванович, род. 1922. Рядовой.

КУЗНЕЦОВ Андрей Иванович, род. 1900. Рядовой.

КУЗНЕЦОВ Виктор Иванович, род. 1925. Рядовой.

КУЗНЕЦОВ Иван Игнатьевич, род. 1921. Рядовой, шофер 837 отд. автб.

КУЗНЕЦОВ Михаил Иванович, род. 1924. Рядовой.

КУЗЬМИН Иван Васильевич, род. 1912. Рядовой.

КУЗЬМИН Михаил Кузьмич, род. 1922. Рядовой.

КУЗЬМИН Яков Кузьмич, род. 1916. Рядовой.

ЛАЗАРЕВ Иван Петрович, род. 1924. Рядовой, минометчик 1 уч. минбр.

ЛЕВКОВЕЦ Василий Васильевич, род. 1905. Рядовой, автоматчик 329 сп. Ранен.

ЛИПИЛИН Александр Петрович, род. 1920. Рядовой.

ЛИПИЛИН Александр Семенович, род. 1914. Ефрейтор, 118 рвб. Ранен.

ЛИПИЛИН Андрей Петрович, род. 1920. Рядовой.

ЛИПИЛИН Андрей Степанович, род. 1914. Рядовой.

ЛИПИЛИН Григорий Степанович (1894–1981). Рядовой.

ЛИПИЛИН Егор Тимофеевич (1894–1949). Рядовой.

ЛИПИЛИН Иван Григорьевич, род. 1921. Рядовой, Харьковское ВПУ.

ЛИПИЛИН Михаил Васильевич, род. 1920. Рядовой.

ЛИПИЛИН Сергей Григорьевич (1923– 2001). Рядовой, стрелок 18, 288 сп, 11 зап. сп, 2 отд. сбр. Ранен.

ЛИПИЛИН Федор Петрович, род. 1908. Рядовой.

ЛИПИЛИНА Елена Павловна, род. 1920. Рядовая.

ЛОГИНОВ Иван Трофимович, род. 1906. Сержант, минометчик 913 сп. Ранен.

ЛУШНИКОВ Сергей Степанович, род. 1926. Рядовой.

МАКАРОВ Даниил Макарович, род. 1905. Рядовой, стрелок 13 оср, ДВФ.

МАКОЛКИН Николай Сергеевич, род. 1925. Рядовой.

МАЛЬКОВ Александр Григорьевич, род. 1926. Сержант.

МАЛЬКОВ Александр Иванович, род. 1926. Рядовой.

МАЛЬКОВ Алексей Васильевич, род. 1911. Рядовой, 2 отд. Московская сд.

МАЛЬКОВ Алексей Иванович, род. 1922. Рядовой.

МАЛЬКОВ Василий Иванович (1896–1977). Рядовой.

МАЛЬКОВ Владимир Александрович, род. 1927. Рядовой.

МАЛЬКОВ Владимир Иванович, род. 1910. Рядовой, лин. надсмотрщик 58 обс. Ранен.

МАЛЬКОВ Иван Александрович, род. 1921. Рядовой.

МАЛЬКОВ Михаил Иванович, род. 1919. Рядовой.

МАЛЬКОВ Михаил Иванович, род. 1924. Рядовой.

МАЛЬКОВ Николай Васильевич, род. 1926. Рядовой.

МАЛЬКОВ Николай Иванович, род. 1926. Рядовой.

МАЛЬКОВ Петр Семенович, род. 1924. Рядовой.

МАНЕНКОВ Александр Яковлевич, род. 1919. Рядовой, 9 минп. Ранен.

МАНЕНКОВ Алексей Иванович, род. 1922. Рядовой.

МАНЕНКОВ Григорий Яковлевич, род. 1911. Рядовой.

МАНЕНКОВ Диамид Федорович, род. 1900. 251 гв. сп. Ранен.

МАНЕНКОВ Иван Андреевич, род. 1921. Сержант, 34 отд. абатр управл. армии.

МАНЕНКОВ Сергей Андреевич, род. 1923. Рядовой.

МАНЕНКОВ Степан Яковлевич, род. 1911. Рядовой.

МАНЕНКОВ Федор Яковлевич (1904–1978). Рядовой, 178 сд. Ранен.

МАРКЕЛОВ Александр Николаевич, род. 1927. Ефрейтор, 53 уч. сп.

МАРКЕЛОВ Николай Алексеевич (1896–1972). Рядовой.

МЕЧТАНОВ Петр Фролович, род. 1911. Рядовой.

МИЛЬКИН Михаил Федорович, род. 1910. Рядовой.

МОИСЕЕВ Александр Михайлович (1894–1978). Рядовой.

МОИСЕЕВ Виктор Павлович, род. 1925. Рядовой.

МОИСЕЕВ Владимир Иванович, род. 1918. Рядовой.

МОИСЕЕВ Иван Иванович (1925–1974). Рядовой.

МОИСЕЕВ Михаил Иванович, род. 1914. Рядовой.

МОИСЕЕВ Сергей Иванович, род. 1922. Рядовой.

НАУМОВ Иван Иванович, род. 1922. Рядовой.

ПАВЛОВ Александр Павлович, род. 1905. 20 кп.

ПАХОМОВ Василий Степанович, род. 1923. Рядовой.

ПУЗЫРЕВ Павел Федорович, род. 1905. Рядовой, стрелок 11 зап. сп, 131 гв. ап.

РЕЗЧИКОВ Степан Иванович, род. 1903. Рядовой, 2003 главный авиац. склад.

САГИН Алексей Александрович, род. 1922. Рядовой.

САГИН Алексей Иванович, род. 1913. Гв. мл. сержант, наводчик 35 гв. сп, 35 минб, КФ. Ранен.

СЕМЕНОВ Петр Семенович, род. 1906. Рядовой, пулеметчик 370 особ. пулап. Ранен.

СЕРГЕЕВ Кузьма Сергеевич, род. 1903. Рядовой, 101 сп.

СИДОРИН Михаил Андреевич, род. 1925. Рядовой, стрелок 15 сп, сапер 5 отд. сапб.

СИДОРИН Михаил Иванович, род. 1924. Рядовой.

СИДОРИНА Раиса Дмитриевна, род. 1923. Рядовая.

СПИРИДОНОВ Николай Яковлевич, род. 1921. Рядовой.

СПИРИН Борис Дмитриевич, род. 1927. Рядовой.

СПИРИН Виктор Александрович, род. 1924. Рядовой.

СПИРИН Виктор Григорьевич, род. 1922. Рядовой.

СПИРИН Иван Александрович, род. 1926. Рядовой, стрелок 359 сп, 14 инжбр, 151 отд. мср, 112 зап. сп, 613 отд. зенадн. Ранен.

СПИРИН Иван Андреевич, род. 1908. Рядовой, 101 отд. ждб.

СПИРИН Иван Игнатьевич, род. 1921. Рядовой.

СПИРИН Иван Николаевич, род. 1926. Рядовой, 359 зап. сп.

СПИРИН Иван Федорович, род. 1908. Рядовой, 3 иптабр.

СПИРИН Михаил Николаевич, род. 1923. Рядовой.

СПИРИН Михаил Федорович, род. 1920. Рядовой.

СПИРИН Михаил Яковлевич, род. 1916. Сержант, 28 тбр. Дважды ранен.

СПИРИН Николай Яковлевич (1925–1984). Рядовой, 17 отд. дор.-строит. б-н.

СПИРИНА Любовь Ивановна, род. 1919. Рядовая.

СПИРИНА Любовь Игнатьевна, род. 1918. Рядовая.

СУДАКОВ Владимир Иванович, род. 1917. Рядовой.

СУХАЙКИН Дмитрий Федорович, род. 1918. Рядовой.

ТИКАЕВ Александр Николаевич, род. 1924. Рядовой.

ТИМОРАШКИН Иван Гаврилович, род. 1913. Сержант.

ТРЕНЧЕНКОВ Александр Васильевич, род. 1923. Рядовой.

ТРЕНЧЕНКОВ Анатолий Иванович, род. 1921. Рядовой.

ТРЕНЧЕНКОВ Андрей Васильевич (1901–1978). Сержант, стрелок 996 сп. Ранен.

ТРЕНЧЕНКОВ Владимир Андреевич, род. 1914. Сержант, 527 минп.

ТРЕНЧЕНКОВ Михаил Федорович, род. 1924. Рядовой.

ТРЕНЧЕНКОВ Степан Иванович (1911–1982). Сержант.

ТРИШИН Алексей Григорьевич, род. 1903. Рядовой, 41 сп.

ТРИШИН Леонид Григорьевич, род. 1908. Рядовой, мотоциклист 15 уч. мцп.

ТРИШИН Михаил Васильевич (1914–1975). Сержант, 29 отд. прожб.

УТЛОВ Иван Иванович, род. 1915. Рядовой, 24 гв. минп, 44 сд. Ранен.

ФЕДОРКИН Федор Макарович, род. 1905. 741 отд. ср.

ФИЛИППОВ Иван Афанасьевич, род. 1897. Рядовой.

ФОКИН Николай Александрович, род. 1919. Рядовой, 4 сп.

ЧЕРНЫШЕВ Николай Иванович, род. 1919. Рядовой.

ШАГАЛИН Александр Афанасьевич, род. 1927. Рядовой.

ШАГАЛИНА Антонина Афанасьевна, род. 1925. Рядовая.

ЯНЮШКИН Дмитрий Дмитриевич, род. 1904. Рядовой, телефонист 227 сп. Ранен.

пос. КРАСНОГЛУХОВО

АГАФОНОВ Артем Максимович, род. 1918. Рядовой.

АГАФОНОВ Николай Корнилович, род. 1913. Рядовой.

АКАМСИН Иван Степанович, род. 1910. Рядовой.

АЛЕКСАНДРИН Иосиф Александрович, род. 1908. Рядовой.

АЛЯМАЕВ Афанасий Петрович, род. 1918. Рядовой.

АНДРЕЕВ Николай Федорович, род. 1907. Рядовой.

АРЕФЬЕВ Артемий Яковлевич, род. 1905. Рядовой.

АРЛАШКИН Григорий Александрович, род. 1914. Рядовой.

АРХИПОВ Иван Яковлевич, род. 1908. Рядовой.

АСТАФЬЕВ Иван Иванович, род. 1895. Рядовой.

АСЮТИН Василий Алексеевич, род. 1911. Рядовой.

АФАНАСЬЕВ Матвей Афанасьевич, род. 1911. Сержант.

БЛАГОВ Василий Иванович, род. 1926. Рядовой.

БЛАГОВ Михаил Иванович, род. 1921. Рядовой.

БУЛЯЙКИН Иван Федорович, род. 1923. Мл. сержант.

ВАСИН Георгий Иванович, род. 1920. Рядовой.

ВЕСЕЛКИН Александр Григорьевич, род. 1921. Рядовой.

ВОЛКОВ Семен Иванович, род. 1892. Рядовой.

ВЬЮШКИН Василий Степанович, род. 1926. Рядовой.

ГАРАНИН Иван Андреевич, род. 1920. Рядовой.

ЕГОРОВ Павел Андреевич, род. 1922. Рядовой.

ЕДЕЛЬСКОВ Михаил Степанович, род. 1927. Рядовой.

ЗУБРИЛКИН Александр Федорович, род. 1919. Рядовой.

ИВАНИН Григорий Николаевич, род. 1912. Рядовой.

КОЛОБАЕВ Иван Васильевич, род. 1914. Рядовой, 313 минп. Ранен.

МОИСЕЕВ Николай Никифорович, род. 1921. Рядовой.

МОРОЗОВ Иван Васильевич, род. 1922. Рядовой.

САТУШКИН Федор Петрович, род. 1925. Ефрейтор.

СВЕШНИКОВ Михаил Васильевич, род. 1926. Рядовой.

СОРОКИН Николай Иванович, род. 1921. Рядовой.

Никулинская сельская администрация

с. НИКУЛИНО

БАГДАШКИН Иван Степанович, род. 1915. Рядовой.

БАЙКОВ Александр Васильевич, род. 1927. Матрос, 42 уч. сп, п/п 59237.

БАЙКОВ Александр Яковлевич, род. 1924. Рядовой. Ранен.

БАЙКОВ Николай Васильевич, род. 1924. Ст. сержант.

БАЙКОВ Николай Дмитриевич, род. 1912. Рядовой, 1 пс.

БАЙКОВ Петр Кузьмич, род. 1913. Ефрейтор, ЗФ, ЮЗФ, Ст. Ф.

БАЙКОВ Федор Кузьмич (1904–1981).

БАЙКОВ Яков Николаевич, род. 1903.

БЕВРЯДИН Андрей Андреевич, род. 1906. Рядовой. Ранен.

БЕЛОВ Григорий Петрович (1924–1986). П/п 89550.

БЕЛОВ Евгений Петрович, род. 1927. 42 уч. сп, п/п 59237.

БЕЛОВ Михаил Осипович, род. 1924. Рядовой, п/п 89550.

БОНДАРЬ Александр Степанович, род. 1914. Рядовой.

БРИТЕЦКИЙ Юрий Евпимонович, род. 1912.

БУРЗАК Иван Семенович, род. 1915. Рядовой.

БЫКОВ Василий Гаврилович, род. 1911. 29 сд, п/п 38581.

БЫКОВ Василий Михайлович, род. 1919. 23 тбр.

БЫКОВ Николай Николаевич (1912–1982).

БЫКОВ Семен Иванович (1914–1984).

БЫКОВ Степан Михайлович (1916–1977).

ВАЙСТАУТ Болун Шиол, род. 1898.

ВАСИН Виктор Трофимович, род. 1915. 315 сп.

ВАЩЕНКО Борис Давыдович, род. 1907.

ВИВЧЕРУК Илья Григорьевич, род. 1919.

ВОЛКОВ Алексей Васильевич (1910–1984).

ВОЛКОВ Андрей Степанович, род. 1926.

ВОЛКОВ Василий Петрович, род. 1902. Сержант, связист 922 орс, Вор. Ф. Ранен.

ВОЛКОВ Василий Петрович, род. 1926.

ВОЛКОВ Никифор Иванович, род. 1895.

ВОЛКОВ Николай Алексеевич, род. 1921. Матрос, в/ч 2821.

ВОЛКОВ Николай Васильевич, род. 1916.

ВОЛКОВ Николай Петрович, род. 1918. 315 сп.

ВОЛКОВ Николай Семенович, род. 1919. 64 сд.

ВОЛКОВ Петр Алексеевич (1904–1976). Рядовой, Вор. Ф. Ранен.

ВОЛКОВ Петр Васильевич (1896–1985).

ВОЛКОВ Петр Васильевич, род. 1926. 359 зап. сп.

ВОЛКОВ Петр Филиппович, род. 1927.

ВОЛКОВ Серафим Васильевич (1909–1963). Рядовой, Ст. Ф.

ВОЛКОВ Федор Дмитриевич (1913–1966). Ст. сержант, ком. мин.-сап. отдел. 14 зап. сбр, 769 БАО, Кал. Ф, 1-й ПФ, 3-й БФ. Ранен.

ВОЛКОВ Филипп Петрович (1894–1986). 5 отд. зенбр.

ВОРОНЦОВ Михаил Константинович, род. 1912.

ВОСКОВОЙ Федор Федорович, род. 1920.

ДЕМЕНТЬЕВ Владимир Федорович, род. 1915. В/ч 2963.

ДЕМИДОВ Иван Матвеевич, род. 1904. П/п 38581.

ДЕНИСОВ Алексей Дмитриевич, род. 1926. 4 отд. мест. ждп.

ДЕНИСОВ Алексей Иванович, род. 1917.

ДЕНИСОВ Алексей Яковлевич, род. 1925.

ДЕНИСОВ Василий Григорьевич, род. 1910.

ДЕНИСОВ Василий Матвеевич, род. 1921. 140 сд.

ДЕНИСОВ Григорий Иванович, род. 1913. Рядовой, 9 зап. помб. Ранен.

ДЕНИСОВ Дмитрий Иванович, род. 1906. 65 отд. бхз.

ДЕНИСОВ Иван Васильевич, род. 1923.

ДЕНИСОВ Иван Иванович, род. 1915. Рядовой.

ДЕНИСОВ Николай Михайлович, род. 1927.

ДЕНИСОВ Павел Иванович, род. 1909.

ДЕНИСОВ Петр Григорьевич, род. 1926. 357 зап. сп.

ДЕНИСОВ Петр Константинович, род. 1912. 31 зап. сп.

ДЕНИСОВ Федор Иванович, род. 1927. 42 уч. сд, п/п 59237.

ДЕНИСОВ Яков Андреевич, род. 1900.

ДУБМЕНС Евгений Дмитриевич, род. 1924.

ДУБРОВИН Василий Владимирович, род. 1924.

ДУБРОВИН Михаил Иванович, род. 1917. 562 сп.

ДУБРОВИН Петр Алексеевич, род. 1923. 31 зап. сбр.

ДУБРОВИН Петр Яковлевич, род. 1925.

ДУБРОВИН Сергей Владимирович, род. 1927. П/п 59237.

ДУБРОВИН Сергей Павлович, род. 1900. Рядовой, Вор. Ф, Ст. Ф. Ранен.

ДУБРОВИН Степан Владимирович, род. 1914. Рядовой, связист, Ст. Ф.

ДУБРОВИН Степан Сергеевич (1925–1996). Старшина, ком. орудия, Ст. Ф. Дважды ранен.

ДУГАЕВ Василий Иванович, род. 1920.

ДУГАЕВ Иван Иванович, род. 1916.

КЛИМУК Василий Романович, род. 1925.

КЛИМУК Сергей Романович, род. 1921.

КОЗЛОВ Дмитрий Васильевич, род. 1918.

КОСОВЦЕВ Иван Васильевич, род. 1911.

КОСОЛАПОВ Алексей Григорьевич, род. 1913.

КОСОЛАПОВ Андрей Матвеевич (1916–1996).

КРИВОНОГОВ Иван Матвеевич, род. 1912. 14 зап. сбр.

КУДЯСОВ Петр Федорович, род 1895.

ЛЕВИН Петр Яковлевич, род. 1926. 389 зап. сп.

ЛЕГУДЕВ Александр Алексеевич, род. 1911.

ЛЕГУДЕВ Иван Алексеевич, род. 1902.

ЛЕГУДЕВ Петр Иванович, род. 1926.

ЛУНЬКОВ Василий Васильевич, род. 1925.

ЛУНЬКОВ Владимир Васильевич, род. 1914.

ЛУНЬКОВ Григорий Иванович, род. 1892. 244 сд.

ЛУНЬКОВ Иван Васильевич (1919–1972). 1 зап. абр.

ЛУНЬКОВ Константин Александрович, род. 1893. 2 зап. ждп.

ЛУНЬКОВ Константин Сергеевич (1924–1952). Рядовой. Ранен.

ЛУНЬКОВ Максим Иванович, род. 1896.

ЛУНЬКОВ Михаил Алексеевич, род. 1907.

ЛУНЬКОВ Николай Константинович, род. 1917.

ЛУНЬКОВ Петр Иванович, род. 1903. 31 сп.

ЛУНЬКОВ Семен Павлович (1920–1973).

ЛУНЬКОВ Семен Яковлевич, род. 1920. П/п 38581.

ЛУНЬКОВ Сергей Ильич, род. 1906. 37 зап. сп, п/п 38581.

ЛУНЬКОВ Сергей Ильич, род. 1909.

ЛУНЬКОВ Сергей Константинович (1900–1968). Рядовой.

ЛЯХОВ Михаил Андреевич, род. 1911.

МАКЕЕВ Иван Яковлевич (1921–1985). 124 ап.

МАЛАХОВ Иван Михайлович, род. 1912.

МИРОНОВИЧ Анатолий Николаевич, род. 1925.

МИШЕНЬКИН Василий Сергеевич, род. 1915.

МИШЕНЬКИН Николай Осипович, род. 1927. 42 уч. сд, п/п 59237.

МУСОРИН Петр Николаевич, род. 1922. 31 зап. сбр.

НИКИТИН Алексей Иванович, род. 1925.

НИКИТИН Алексей Сергеевич (1924–1987).

НИКИТИН Михаил Сергеевич, род. 1924.

НИКИФОРОВ Василий Никифорович, род. 1922. 359 сп.

ПАЛЬКО Иван Андреевич, род. 1908.

ПРОКОПЬЕВ Александр Васильевич, род. 1925.

ПРОКОПЬЕВ Александр Федорович, род. 1907. 19 сд.

ПРОКОПЬЕВ Иван Алексеевич, род. 1926. 350 зап. сп.

ПРОКОПЬЕВ Иван Григорьевич (1912–1973).

ПРОКОПЬЕВ Петр Семенович, род. 1924.

ПРОКОПЬЕВ Федор Климович, род. 1910.

СТРАХОВ Сергей Степанович (1924–1971).

ТИТОВ Сергей Васильевич, род. 1904. 41 зап. сбр.

ТУТАРИНОВ Николай Васильевич, род. 1908. 66 отд. бхз.

ТЮРУТЬЕВ Михаил Алексеевич, род. 1925.

ФИЛИППОВ Николай Никифорович, род. 1898.

ФИЛИППОВ Николай Николаевич, род. 1925.

ФРЕНКИАЯ Осир Ароновна, род. 1913.

ЦАРЕВ Иван Семенович, род. 1921.

ЦИМЕРМАН Мирн Альторович, род. 1923.

ЧАЛКИН Василий Тимофеевич, род. 1917. 31 зап. сбр.

ЧЕРВ Яков Семенович, род. 1919. 5 зап. сбр.

ЧИЖОВ Иван Иванович, род. 1894. 41 зап. сп.

ЧИРКОВ Иван Антонович, род. 1918. 64 сд.

ШАШКОВ Петр Васильевич, род. 1909.

ЮДИН Виктор Георгиевич, род. 1925.

ЮДИН Михаил Григорьевич, род. 1918. 315 сп.

пос. ЗАРЕЧНЫЙ

АКСЕНОВ Иван Иванович (1924–1988). 45 зап. сбр.

БАРЫКИН Петр Васильевич (1910–1960). 724 сп.

ИВАНЦОВ Дмитрий Федорович (1908–1974). Ст. сержант, 375 п.

пос. ЗЕЛЕНЫЙ ДОЛ

АЛАДЬЕВ Григорий Иванович (1897–1970). Рядовой.

АЛАДЬЕВ Григорий Михайлович (1913–1969).

БЕЛОВ Михаил Павлович (1924–1992). 45 зап. сбр.

БЕЛОВ Павел Федорович (1905–1971). Рядовой.

ГУСЕВ Александр Григорьевич (1924–1977). 45 зап. сбр.

ЕЛИЗАРОВ Владимир Федорович (1919–2004). Рядовой, 1-й УФ.

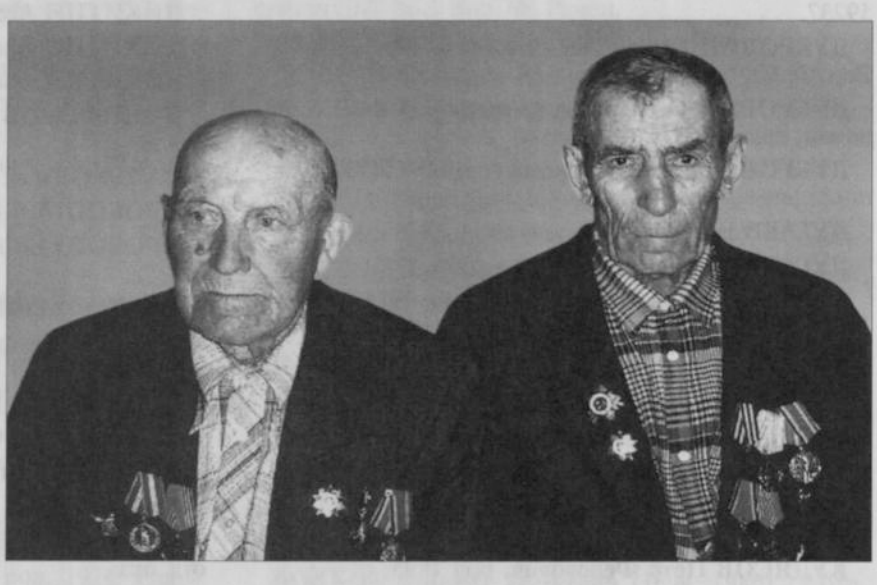

На снимке (слева направо): И.А.Клипиков и В.Ф. Елизаров. 2005 г.

Елизаров и Клипиков

У ровесников из пос. Зеленый Дол Владимира Федоровича Елизарова и Ивана Алексеевича Клипикова фронтовая судьба сложилась по-разному.

Иван Алексеевич зимой 1941–1942 гг. работал на строительстве оборонительных сооружений на Суре. После призыва в армию воевал рядовым артиллеристом на 3-м и 1-м Белорусских фронтах. В боях заслужил орден Красной Звезды, медали «За отвагу», «За взятие Кенигсберга», «За взятие Берлина», «За освобождение Праги».

На долю Владимира Федоровича выпали более трудные испытания. В армию его призвали еще в 1938 г. В бой с фашистами он вступил в первые дни. Раненый попал в плен. Дважды бежал, но неудачно. Потом оказался в лагере для военнопленных на территории Франции. И здесь ему все же удалось бежать. Воевал в рядах французского Движения сопротивления. Домой вернулся только в 1947 г.

После войны В.Ф. Елизаров работал в колхозе «Луч» кузнецом, а И.А. Клипиков – мельником и бригадиром животноводов.

КИСИЛЕВ Александр Степанович (1909–1976). 7 зап. сп.

КИСИЛЕВ Петр Степанович (1911–1981). Рядовой.

КЛИПИКОВ Владимир Егорович (1926–1987). 357 сп.

КЛИПИКОВ Иван Алексеевич, род. 1919. Рядовой, 1-й, 3-й БФ.

КОЛЧАНОВ Андрей Михайлович (1915–1994). 14 сб, в/ч 9897.

МОЛЯКОВ Василий Иванович (1910–1967). 14 сб.

НАУМОВ Александр Степанович (1923–1976). 359 сб.

НАУМОВ Василий Иванович (1924–1969). Рядовой.

НАУМОВ Иван Федорович (1919–1997). 126 сбр.

НАУМОВ Федор Николаевич (1912–1983). Рядовой.

СЕРГЕЕВ Степан Прокопьевич (1913–1991). Сержант.

СКОТНИКОВ Григорий Иванович (1922–1988). Рядовой.

СОЛДАТОВА Мария Семеновна (1923–2001). Рядовая.

СТЕНЬКИН Федор Васильевич (1927–1997). 21 уч. ап.

СТЕПАНЦОВ Михаил Степанович (1914–1966). 10 зап. сп.

ТАРАСОВ Федор Иванович (1914–1958). В/ч 2963.

ТОНЫШЕВ Алексей Александрович (1915–1989). Сержант.

ТОНЫШЕВ Иван Александрович (1919–1994). 156 сб.

ТОНЫШЕВ Сергей Петрович (1919–1989). 296 отд. часть.

ТРОФИМОВ Григорий Семенович (1918–1989). Рядовой.

ТРОФИМОВ Николай Семенович (1910–1978). Рядовой.

УШЕНИН Григорий Семенович (1903–1981). 41 зап. сбр.

ФЕДОТОВ Василий Иванович (1910–1968). 7 зап. сб.

ФЕДОТОВ Иван Иванович (1912–1965).

ФЕДОТОВ Игнатий Иванович (1912–1970).

ФЕДОТОВ Павел Алексеевич (1915–1991). 41 часть 281 сд.

ФЕДОТОВ Федор Алексеевич (1905–1961). Рядовой.

ХОЛУЛИН Александр Андреевич (1896–1973).

ХУСТНЕТДИНОВ Тилусман Паймивович (1920–1961). 359 зап. сп.

пос. НИЛОВКА

АВДЕЕВ Александр Петрович, род. 1925. 34 зап. сбр.

АВДЕЕВ Филипп Васильевич (1904–1979).

АРХИПОВ Василий Григорьевич (1909–1983).

АРХИПОВ Иван Григорьевич (1904–1975).

АРХИПОВ Иван Григорьевич, род. 1914. 31 зап. сп.

АРХИПОВ Николай Михайлович (1920–1950).

АРХИПОВ Рафаил Михайлович (1924–1978).

ДАВЫДОВ Григорий Васильевич, род. 1912.

ДАВЫДОВ Иван Иванович, род. 1908.

ДАВЫДОВ Михаил Петрович, род. 1918. 156 сд.

ДАВЫДОВ Николай Васильевич, род. 1926. 359 зап. сп.

ДАВЫДОВ Федор Иванович, род. 1919. 156 сд.

ДУДУСОВ Алексей Тимофеевич (1926–1996). 359 зап. сп.

ДУДУСОВ Иван Григорьевич, род. 1904.

ДУДУСОВ Николай Григорьевич (1918–1986).

ЕГОРОВ Николай Николаевич, род. 1903. П/п 38581.

ЕФИМОВ Василий Ксенофонтович, род. 1889. 359 зап. сп.

ЗАХАРОВ Александр Андреевич, род. 1923.

ЗАХАРОВ Андрей Ильич, род. 1918. 526 сп.

ЗАХАРОВ Василий Васильевич (1917–1998). 315 сп.

ЗАХАРОВ Дмитрий Егорович, род. 1921. Танковый п.

ЗАХАРОВ Михаил Андреевич (1927–1990). 42 уч. сд, п/п 59237.

ЗАХАРОВ Николай Павлович, род. 1916.

ЗАХАРОВ Тимофей Иванович (1897–1987).

ЗАХАРОВ Яков Иванович (1910–1984).

ИЛЮХИН Дмитрий Александрович (1901–1977).

ИЛЮХИН Михаил Сергеевич, род. 1907.

ИЛЮХИН Сергей Дмитриевич (1924–2001). Танковый п.

ИЛЮХИНА Анастасия Владимировна, род. 1923.

КРАСНОВ Николай Иванович, род. 1903.

КРАСНОВ Степан Иванович, род. 1904.

КУДРЯШЕВ Семен Петрович, род. 1909.

КУПРИЯНОВ Павел Николаевич, род. 1898.

КУРШЕВ Александр Степанович, род. 1905. 14 зап. сбр.

ОРЕХОВ Иван Егорович, род. 1922. 226 сд.

ОРЕХОВ Иван Иванович (1919–1987). 315 сп.

САЧКОВ Александр Иванович, род. 1924.

САЧКОВ Иван Степанович (1902–1972). 226 сд.

ТЯБОТИН Василий Иванович, род. 1925.

ФИЛИППОВ Николай Никифорович, род. 1898.

ШАЛЕВ Александр Андреевич, род. 1926.

ШАЛЕВ Петр Алексеевич, род. 1898. 18 зап. сбр.

ШАШКОВ Петр Васильевич (1902–1980).

ШОХОВ Иван Андреевич (1909–1996).

ЯКИМОВ Алексей Дмитриевич (1914–1987).

ЯКИМОВ Григорий Иванович (1896–1975).

ЯКИМОВ Иван Тимофеевич (1910–1988). Рядовой.

пос. ПУГАЧЕВ

ГОРШКОВ Михаил Степанович, род. 1919. 315 сп.

пос. СТЕПНОЕ КОРОВИНО

БАЛАБАНОВ Александр Никифорович (1925–2002).

БУБНОВ Александр Петрович, род. 1924.

БУБНОВ Василий Александрович (1924–1974).

БУБНОВ Михаил Александрович (1921–1989). 1 мсп.

БУБНОВ Семен Иванович (1916–1985).

БУБНОВ Тимофей Александрович (1926–1990). 4 отд. мсп.

ГЛУХОВ Александр Семенович, род. 1908.

ГЛУХОВ Александр Степанович (1900–1959).

ГЛУХОВ Василий Иванович (1922–1986).

ГЛУХОВ Василий Степанович (1913–1989).

ГЛУХОВ Вячеслав Степанович (1908–2000).

ГЛУХОВ Григорий Андреевич, род. 1907.

ГЛУХОВ Иван Андреевич (1901–1960). 65 отд. бхз.

ГЛУХОВ Иван Семенович, род. 1925.

ГЛУХОВ Константин Андреевич (1918–1989).

ГЛУХОВ Петр Андреевич (1912–1965).

ГЛУХОВ Сергей Михайлович (1927–1975). 42 сд, п/п 59237.

ГЛУХОВ Степан Иванович (1925–1977).

ГРИШИН Григорий Иванович (1914–1983).

ГРИШИН Сергей Иванович (1901–1995).

ГУБИН Иван Александрович, род. 1909. 7 зап. сп.

ЕВЛАПОВ Петр Васильевич, род. 1922. 1 зап. сбр.

ЕМЕЛЬНОВА Любовь Никифоровна, род. 1922.

ЕМЕЛЬЯНОВ Василий Алексеевич (1918–1993). В/ч 4628.

ЕМЕЛЬЯНОВ Иван Павлович (1924–1990).

ЕМЕЛЬЯНОВ Николай Владимирович (1926–1949). 357 зап. сп.

ЕМЕЛЬЯНОВ Сергей Александрович (1908–1980).

ЕМЕЛЬЯНОВ Степан Владимирович (1912–1970). 1 пс.

ЗАХАРОВ Михаил Павлович, род. 1915. 37 сбр.

ЗАХАРОВ Михаил Тимофеевич (1925–1976).

ЗАХАРОВ Петр Егорович (1923–1983).

МАРТЬЯНОВ Николай Петрович (1927–1993). 42 уч. сд, п/п 59237.

МАРТЬЯНОВ Степан Васильевич, род. 1917. 8 зап. кп.

МАРТЬЯНОВ Федор Андреевич (1899–1985).

ОРЛОВ Алексей Александрович (1927–2000). 42 уч. сд, п/п 59237.

ОРЛОВ Александр Иванович (1921–1987).

ОРЛОВ Василий Иванович (1918–2001).

ОРЛОВ Владимир Георгиевич, род. 1926. 357 зап. сп.

ОРЛОВ Иван Васильевич, род. 1920.

ОРЛОВ Николай Васильевич (1918–1970).

ОРЛОВ Николай Иванович (1912–1990).

ОРЛОВ Петр Константинович, род. 1926. 357 зап. сп.

ОРЛОВ Сергей Васильевич (1925–1983). 357 зап. сп.

ТОНЫШЕВ Сергей Фролович (1903–1992). 41 зап. сбр.

ШАЛЕВ Николай Петрович (1926–1994). 359 зап. сп.

ЯКИМОВ Александр Григорьевич (1922–2001).

ЯМАНИН Семен Петрович (1896–1962).

Октябрьская сельская администрация

с. ОКТЯБРЬСКОЕ (бывшее с. ДУРАСОВКА)

АГАФОНОВ Иван Григорьевич, род. 1925. Сержант, зенпулп, в/ч 93876.

АГАФОНОВ Николай Григорьевич (1907–1976). Рядовой, 341 обс.

АНИСИМОВ Александр Иванович (1918–1995). Рядовой, 139 отд. иптадн.

АНИСИМОВ Александр Михайлович (1924–1993). Гв. рядовой, 1212 ап, 266 минп, 256 зенап.

АНИСИМОВ Иван Афанасьевич (1894–1981). Рядовой.

АНТОНОВ Иван Петрович (1915–1987). Сержант, 250 зенап.

БЕЗРУКОВ Иван Андреевич, род. 1915. Рядовой, 173 зап. сп.

БЕЗРУКОВ Иван Германович (1907–1987). Рядовой, ж/д части.

БЕЗРУКОВ Николай Иванович (1907–1987). Рядовой, 333 сп.

БЕЗРУКОВ Тимофей Васильевич (1918–1990). Ст. лейтенант, Ст. Ф, Дон. Ф, Вор. Ф, Степ. Ф, 2-й, 3-й УФ.

БЕЗРУКОВ Федор Сергеевич, род. 1915. Сержант.

БОРИСОВ Николай Борисович, род. 1909. Рядовой.

БОРМОТИН Михаил Львович (1903–1989). Рядовой, пулеметчик, ЗФ, Кал. Ф.

ГЛУХОВ Александр Петрович, род. 1926. Рядовой, Вор. Ф, ЮФ, 2-й УФ.

ГЛУХОВ Владимир Петрович (1922–1997). Сержант, 31 зап. сбр.

ГЛУХОВ Петр Васильевич, род. 1909. Рядовой.

ГЛУХОВ Петр Васильевич, род. 1923. Рядовой.

ГЛУХОВА Прасковья Петровна (1919–1978). Рядовая, повар, КФ.

ГОРЕЛОВ Григорий Дмитриевич (1892–1974). Рядовой, 41 зап. сб.

ГОРЕЛОВ Иван Андреевич, род. 1898. Рядовой.

ГОРЕЛОВ Иван Михайлович, род. 1921. Рядовой.

ГОРЕЛОВ Михаил Иванович, род. 1910. Рядовой.

ГУНИН Александр Егорович, род. 1909. Рядовой.

ГУНИН Василий Егорович (1918–1982). Сержант, 234 бс, 242 сп, 59 гв. сп, в/ч 4628.

ГУНИН Иван Андреевич, род. 1917. Рядовой, 126 сд.

ГУНИН Иван Петрович, род. 1917. Рядовой, ап.

ДЕМИДОВ Николай Михайлович, род. 1918. Рядовой.

ДМИТРИЕВ Иван Степанович, род. 1905. Рядовой.

ДМИТРИЕВ Петр Степанович (1909–1976). Рядовой.

ДУШИН Иван Федорович (1895–1980). Рядовой, Вор. Ф, 2-й УФ. Ранен.

ДУШИН Федор Иванович, род. 1915. Рядовой, 29 сд.

ЕВДОКИМОВ Петр Васильевич, род. 1922. Сержант.

ЕФИМОВ Александр Анисимович (1908–1975). Рядовой, СФ.

ЗИНОВЬЕВ Дмитрий Петрович, род. 1912. Рядовой, ЦФ, БФ, 2-й БФ.

Люди помнят его добрые дела

Тимофей Васильевич Безруков оставил о себе добрую память у односельчан. 35 лет – с 1950 по 1985 гг. – возглавлял он колхоз, носивший имя его прославленного земляка и однофамильца, Героя Советского Союза Н.Г. Безрукова. Все эти годы хозяйство занимало передовые позиции не только в Порецком районе, но и в республике. Успешно руководить колхозом Тимофею Васильевичу помогали богатый опыт организатора, умение работать с людьми, приобретенные на фронтах Великой Отечественной войны, где он был парторгом артиллерийского дивизиона.

В армию Т.В. Безрукова призвали в августе 1942 г. Первые боевые университеты проходил под Сталинградом. Потом сражался на Донском, Степном, Воронежском, 2-м и 3-м Украинских фронтах. О том, как воевал парторг дивизиона гвардии лейтенант Безруков, рассказывают в одном из наградных листов командир 153-го гвардейского артиллерийского полка 73-й гвардейской Сталинградской стрелковой дивизии гвардии майор Кузнецов и зам. командира по политчасти гвардии майор Замостян:

«В период подготовки к наступлению (тов. Безруков) довел до всех коммунистов и беспартийных боевую задачу, в трудных условиях наступательного боя нацеливал командиров на правильное выполнение задачи. Во время форсирования р. Ингул 15 марта 1944 г. в районе с. Борисовка Устиновского района Кировоградской области противник не давал возможности нашей пехоте переправиться на правый берег реки. Тов. Безруков из орудий 5-й батареи прямой наводкой вместе с расчетом подавил огонь вражеской артиллерии, уничтожил станковый пулемет врага. Парализовав систему огня противника, дал возможность нашей роте ворваться в его окопы. Организовав настил по разбитой дамбе, переправил орудия дивизиона, которые, преследуя противника, уничтожили до 60 гитлеровцев. Дивизион в период с 6 по 22 марта 1944 г. уничтожил 15 станковых и ручных пулеметов, 4 ПТО и до 130 гитлеровцев».

Боевые подвиги Т.В. Безрукова отмечены орденами Красного Знамени, Отечественной войны I степени, Отечественной войны II степени (дважды), Красной Звезды, многими медалями, югославским орденом «Партизанская Звезда».

Высоко оценен и мирный труд председателя колхоза Т.В. Безрукова: он награжден орденами Ленина, Трудового Красного Знамени (дважды), «Знак Почета».

ЗИНОВЬЕВ Иван Александрович (1909–1987). Рядовой, сапер, стрелок.

ЗИНОВЬЕВ Константин Николаевич, род. 1913. Рядовой, 724 сп.

КАШТАНОВ Федор Васильевич (1919–1988). Рядовой, 1-й УФ.

КОНДРАТЬЕВ Василий Алексеевич, род. 1896. Рядовой.

КОНДРАТЬЕВ Иван Яковлевич, род. 1906. Рядовой, 43 ап, ждп.

КОНДРАТЬЕВ Петр Васильевич, род. 1924. Рядовой, 453 сбр.

КОЧЕТКОВ Алексей Иванович, род.1919. Сержант.

КОЧЕТКОВ Иван Петрович, род. 1926. Сержант, ком. отдел. 218 сп.

КОЧЕТКОВ Иван Петрович (1911–1992). Сержант, пол. отд. бхз.

КОЧЕТКОВ Степан Михайлович (1920–1974). Рядовой, 169 сп.

ЛЕСИН Виктор Егорович, род. 1925. Сержант.

ЛЕСИН Петр Павлович (1914–1981). Рядовой, СЗФ, Бр. Ф.

ЛЕЩЕНКО Василий Васильевич (1914–1984). Рядовой, ЮФ.

МАЗАНОВ Иван Васильевич (1897–1976). Рядовой.

МАЗАНОВ Петр Степанович (1896–1985). Рядовой.

МАЙОРОВ Василий Александрович, род. 1910. Рядовой.

МАЛАХОВ Петр Иванович (1910–1995). Рядовой, 1853, 1154 сп. Ранен.

МАЛАХОВ Сергей Иванович (1899–1974). Рядовой.

МАРТЬЯНОВ Иван Константинович, род. 1926. Рядовой, 359 зап. сп.

МИХЕЕВ Петр Григорьевич, род.1910. Рядовой, ЗФ.

МИХЕЕВ Сергей Григорьевич (1914–1997). Рядовой, ЦФ.

МОРОЗОВ Федор Иванович, род. 1911. Рядовой.

ОВСЯНКИН Михаил Лазаревич (1918–1997). Рядовой, ЛФ.

ОВСЯНКИН Николай Лазаревич (1922–1960). Сержант, 16 шк. ав. спец.

ОВСЯНКИН Федор Петрович (1914–1996). Рядовой, ЦФ.

ПАНЕНКОВ Василий Евгеньевич, род. 1914. Рядовой.

ПАНЕНКОВ Петр Иванович (1923–2001). Рядовой, ЮЗФ.

ПАНКРАТОВ Иван Евгеньевич, род. 1911. Рядовой, 14 зап. сбр.

ПАНКРАТОВ Петр Васильевич, род. 1920. Рядовой, 526 сп.

СТОЛЯРОВ Алексей Васильевич, род. 1912. Рядовой.

СТОЛЯРОВ Андрей Андреевич, род. 1927. Ст. матрос.

СТОЛЯРОВ Михаил Андреевич, род. 1924. Сержант.

СТОЛЯРОВ Николай Андреевич, род. 1922. Рядовой, Ст. Ф.

СТОЛЯРОВ Петр Васильевич (1893–1973). Рядовой.

ТАБАКОВ Дмитрий Васильевич, род. 1921. Рядовой.

ФЕДОТОВ Дмитрий Матвеевич, род. 1916. Рядовой, 35 сп.

ЧИБРИКИН Николай Александрович (1908–1988). Рядовой, ЗФ, 1-й УФ.

ЧИБРИКИН Петр Александрович, род. 1908. Рядовой, 42 уч. сд, п/п 59237.

ЧИБРИКИН Федор Иванович, род. 1897. Рядовой.

ШУШПАНОВ Иван Васильевич (1911–1991). Рядовой, сп. Ранен.

ШУШПАНОВ Иван Степанович, род. 1906. Рядовой.

ШУШПАНОВ Петр Васильевич (1913–1993). Рядовой, 113 сп. Ранен.

с. АНТИПИНКА

АБРАМОВ Александр Александрович, род. 1925. Сержант, 34 зап. сбр.

АБРАМОВ Петр Матвеевич (1917–1999). Рядовой, 22 кд. Ранен.

ЕФРЕМОВ Михаил Григорьевич, род. 1911. Рядовой.

ЕФРЕМОВ Петр Иванович, род. 1927. Мл. сержант, 42 уч. сд.

КВАШНИН Владимир Петрович, род 1907. Рядовой, 31 зап. сп.

КВАШНИН Иван Иванович, род. 1900. Рядовой.

КВАШНИН Федор Иванович (1925–1990). Рядовой, ЮЗФ.

КОВАЛЬЧУК Любовь Афанасьевна, род. 1923. Рядовая.

МЕНЬШОВ Петр Иванович, род. 1895. Рядовой.

МИРЯСОВ Михаил Петрович (1909–1976). Рядовой, СЗФ.

НИКИТИН Александр Алексеевич (1898–1978). Рядовой.

НИКИТИН Александр Иванович, род. 1910. Сержант.

НИКИТИН Василий Акимович, род. 1913. Рядовой.

НИКИТИН Василий Алексеевич (1913–2000). Рядовой.

НИКИТИН Василий Николаевич (1897–1981). Рядовой.

НИКИТИН Дмитрий Федорович, род. 1912. Рядовой, полевой обхз.

НИКИТИН Иван Андреевич (1924–1998). Рядовой.

НИКИТИН Иван Павлович, род. 1912. Сержант.

НИКИТИН Иван Петрович, род. 1922. Рядовой.

НИКИТИН Михаил Петрович, род. 1923. Сержант.

НИКИТИН Николай Алексеевич (1900–1980). Рядовой.

НИКИТИН Петр Александрович, род. 1923. Сержант.

НИКИТИН Петр Алексеевич (1896–1978). Рядовой.

НИКИТИН Петр Федорович, род. 1897. Рядовой.

СИЛАЕВ Михаил Николаевич, род. 1925. Рядовой.

СИЛАЕВ Петр Михайлович (1923–1975). Сержант, Ст. Ф, ЦФ, ЗФ, БФ, УФ.

СИЛАЕВ Сергей Григорьевич, род. 1921. Рядовой, зенап.

СИЛАЕВ Петр Евгеньевич, род. 1912. Рядовой.

ФРОЛОВ Степан Иванович (1918–1995). Рядовой, ЮЗФ.

ЧАЛКИН Николай Порфирьевич (1904–1986). Рядовой, ЛФ.

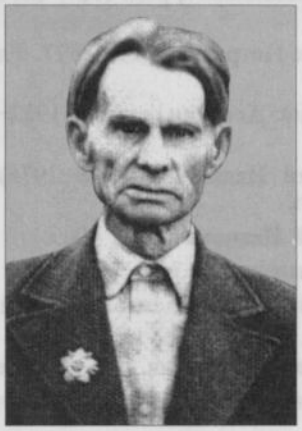

Абрамов Петр Матвеевич

В с. Антипинка Порецкого района, пожалуй, нет дома, в строительстве которого не участвовал бы местный плотник П.М. Абрамов. Он слыл отличным мастером своего дела, и односельчане непременно просили, чтобы Петр Матвеевич помог им обустроить новое жилище. Он не отказывал, даже когда работал бригадиром полеводческой бригады и дел у него было невпроворот. Еще Петр Матвеевич любил петь и слушать песни военных лет. Они напоминали ему его боевую молодость...

На фронт П.М. Абрамов ушел в сентябре 1941 г. Служил рядовым в составе 22-й кавалерийской дивизии 2-го кавалерийского корпуса, прославившегося в битве под Москвой. Не один раз Петр Абрамов ходил в лихие кавалерийские атаки, проявляя при этом смелость и отвагу. В одном из кровопролитных сражений под Вязьмой в 1942 г. Петр Матвеевич был тяжело ранен.

В родную Антипинку П.М. Абрамов вернулся инвалидом II группы. За мужество и доблесть Родина наградила его орденом Отечественной войны I степени, медалями «За отвагу», «За победу над Германией» и др.

ШПАРЕВ Василий Михайлович (1915–1990). Сержант, ЛФ.

ШПАРЕВ Иван Лаврентьевич (1915–1986). Рядовой, 466 отд. зенадн.

ШПАРЕВ Иван Михайлович (1926–1996). Рядовой.

ШПАРЕВ Николай Иванович, род. 1927. Мл. сержант, 42 уч. сд, п/п 59237.

ЮДИН Василий Егорович, род. 1926. Рядовой.

ЮДИН Федор Степанович (1918–1995). Сержант, 18 сбр, 922 сп, 19 отд. сб.

бывшая д. БРЕДОВКА

АБНОСОВ Андрей Петрович, род. 1923. Ефрейтор, пулеметный автп.

АБНОСОВ Василий Иванович, род. 1914. Рядовой, 7 зап. сп.

АБНОСОВ Василий Петрович (1913–1973). Рядовой, особый бс.

АБНОСОВ Виктор Петрович (1926–1977). Рядовой, 365 гв. сп. Ранен.

АБНОСОВ Яков Иванович (1927– 1965). Рядовой, 424 сд.

АВЕРЬЯНОВ Иван Константинович (1916–1983). Рядовой, особый зап. пс, 115 сп.

ВАСИН Андрей Иванович (1907–1984). Рядовой, ЛФ.

ВАСИН Иван Васильевич, род. 1900. Рядовой, ЗФ.

ВАСИН Федор Васильевич, род. 1903. Рядовой.

ГОРЕЛОВ Михаил Федорович (1924–1993). Рядовой, УФ.

ГРИШИН Николай Андреевич (1926–1976). Рядовой, 1-й УФ.

ЗДОБНОВ Георгий Андреевич, род. 1895. Рядовой.

ЗДОБНОВ Сергей Иванович (1917–1985). Рядовой, 4-й УФ.

ЗИНИН Александр Дмитриевич, род. 1904. Рядовой.

ЗИНИН Александр Федорович, род. 1912. Рядовой.

ЗИНИН Петр Владимирович (1912–1975). Рядовой.

КУНДРОВ Лазарь Федорович, род. 1922. Рядовой.

КУНДРОВА Анна Федоровна, род.1919. Рядовая.

ОРЛОВ Константин Владимирович (1902–1985). Рядовой, 176 сп, 46 сд. Ранен.

ПАНЕНКОВ Василий Иванович (1906–1977). Рядовой, стрелок 143 сбр.

ПАРАНИН Михаил Данилович (1897–1974). Рядовой.

ПАСТЫРЕВ Петр Иванович (1901–1977). Рядовой, Кал. Ф, 2-й УФ.

ПЕТРУШКОВ Василий Васильевич, род. 1927. Рядовой.

ПЕТРУШКОВ Константин Никитич, род. 1916. Рядовой, 403 гап.

САВИН Алексей Владимирович, род. 1909. Рядовой.

САВИН Иван Владимирович (1914–1996). Сержант, ЛФ.

СЕНОТОВ Андрей Иванович, род. 1926. Рядовой, 359 зап. сп.

СЕНОТОВ Михаил Алексеевич, род. 1916. Рядовой.

СЕНОТОВ Сергей Алексеевич (1910–1986). Рядовой, минометчик 546 сп, ЛФ.

СИДОРОВ Василий Федорович, род. 1901. Рядовой.

СИДОРОВ Иван Семенович, род. 1898. Рядовой.

СИДОРОВ Иван Федорович, род. 1910. Рядовой.

СИТНОВ Василий Федорович (1927–1986). Рядовой.

СИТНОВ Петр Васильевич (1901–1982). Рядовой.

СИТНОВ Федор Васильевич, род. 1908. Сержант.

ТЕРЕХИН Александр Павлович (1905–1977). Рядовой, 203 сбр.

ТЕРЕХИН Василий Александрович, род. 1925. Рядовой, 2-й УФ.

ТРОИЦКИЙ Михаил Петрович (1907–1997). Сержант, ЛФ, ПФ.

ЧУЛКОВ Василий Михайлович, род. 1920. Рядовой, 1 сд.

ЧУЛКОВ Иван Алексеевич, род. 1924. Сержант, 45 зап. сбр.

ЧУЛКОВ Иван Михайлович (1927–1992). Ст. сержант, 42 уч. сд, п/п 59237.

ЧУЛКОВ Михаил Васильевич, род. 1926. Рядовой, 111 опс.

ЧУЛКОВ Павел Васильевич, род. 1913. Рядовой.

ЧУЛКОВ Петр Иванович (1914–1989). Рядовой.

ШАШИН Василий Иванович, род. 1913. Сержант, 403 гап.

ШАШИН Иван Павлович, род. 1925. Рядовой, 1986 зенап, ПФ.

ШАШИН Петр Антонович, род. 1896. Рядовой.

ЮКЛАНОВ Василий Иванович (1922–1987). Сержант.

бывшая д. ВЫПОЛЗОВО

АГАФОНОВ Алексей Степанович, род. 1914. Рядовой, 104 ап.

АГАФОНОВ Алексей Тимофеевич, род. 1899. Рядовой, УФ.

АГАФОНОВ Андрей Иванович, род. 1916. Сержант, 359 зап. сп.

АГАФОНОВ Николай Иванович, род. 1928. Рядовой, 359 зап. сп.

АГАФОНОВ Петр Иванович, род. 1919.

ГЛУХОВ Александр Алексеевич, род. 1903. Рядовой, БФ.

ГЛУХОВ Иван Иванович (1903–1989). Сержант, Кал. Ф.

ГЛУХОВ Иван Михайлович, род. 1927. Ст. матрос, 42 уч. сд, п/п 59237.

ГЛУХОВ Михаил Петрович, род. 1897. Рядовой, 41 сбр.

ГЛУХОВ Николай Александрович (1922–1983). Сержант, 11 уч. ап.

ГЛУХОВ Николай Иванович (1926–1976). Сержант, Кал. Ф, 364 сп.

ГЛУХОВ Николай Иванович, род. 1909.

ГЛУХОВ Петр Васильевич, род. 1924.

ГОМАЮНОВ Александр Васильевич, род. 1909. Рядовой.

ГОМАЮНОВ Иван Васильевич, род.1912. Сержант.

ГОМАЮНОВ Иван Петрович, род. 1892. Рядовой, 359 сп.

ГОМАЮНОВ Петр Васильевич (1907–1998). Рядовой, БФ, Кал. Ф, ДВФ.

ГОМАЮНОВ Петр Иванович, род. 1902. Рядовой.

ГОМАЮНОВ Семен Иванович, род. 1913. Рядовой, 104 ап.

ГОМАЮНОВ Степан Васильевич, род. 1920. Рядовой, 242 стройбат.

ГОМАЮНОВ Федор Николаевич, род. 1898. Рядовой, 364 сп. Ранен.

ГРИШИН Василий Алексеевич (1906–1976). Рядовой.

ГРИШИН Петр Лазаревич, род. 1895. Рядовой.

ГРИШИН Федор Петрович, род. 1914. Рядовой, 524 тпап.

ЕГОРОВ Иван Васильевич, род. 1913. Рядовой.

ЕГОРОВ Иван Васильевич, род. 1916.

ЕГОРОВ Павел Тимофеевич, род. 1924.

ЕГОРОВ Петр Тимофеевич, род. 1908. Сержант.

ЕГОРОВ Сергей Васильевич (1926–1997). Рядовой, КФ.

ЕГОРЧЕВ Василий Андреевич, род. 1906. Рядовой.

ЕГОРЧЕВ Василий Александрович, род. 1906.

ЕФИМОВ Василий Акимович (1904–1994). Рядовой, БФ.

ЕФИМОВ Михаил Иванович, род. 1926. Рядовой.

ЕФИМОВ Николай Гаврилович, род. 1914. Рядовой.

ЕФИМОВ Николай Иванович (1923–1991). Рядовой, Ст. Ф.

ЕФИМОВ Петр Иванович, род.1920. Рядовой.

ЕФИМОВ Петр Николаевич, род. 1922. Старшина, ком. отдел. 191 сд, 15 мсб, 88 зап. зенап, ком. оруд. 4 гв. тк, 752 отд. адн, 160 гв. зенап, ВФ, 1-й УФ, 1-й БФ.

ЕФИМОВ Федор Алексеевич (1912–1979). Рядовой, Кал. Ф, ЦФ.

Дедушка и внук: бывший защитник Отечества и будущий...

Петр Николаевич Ефимов

Петр Николаевич Ефимов родился в д. Выползово в 1922 г. В армию его призвали в декабре 1941 г. и направили на учебу в пехотное училище, которе закончить не успел. С июля 1942 г. участвовал в боевых действиях командиром отделения 191-й стрелковой дивизии на Волховском фронте. После учебы в 88-м запасном зенитно-артиллерийском полку в Москве с июня 1943 г. воевал командиром орудия 4-го гвардейского танкового корпуса на 1-м Украинском фронте, старшиной 160-го зенитно-артиллерийского полка на 1-м Белорусском фронте.

П.Е.Ефимов награжден орденами Отечественной войны II степени, Славы III степени, медалями.

Демобилизовался Петр Николаевич Ефимов в сентябре 1946 г. Работал бригадиром, председателем колхоза в родной деревне. С 1954 г. – председателем сельсовета, секретарем парткома колхозов «Россия» и им. Героя Советского Союза Н.Г. Безрукова.

За успехи в труде удостоен ордена «Знак Почета».

ЖЕЛЕЗЦОВ Виктор Михайлович, род. 1926.

ЖЕЛЕЗЦОВ Иван Дмитриевич, род. 1916.

ЖЕЛЕЗЦОВ Михаил Алексеевич (1902–1978). Рядовой, Кал. Ф.

КАЗАРИН Михаил Иванович.

КАЗАРИН Николай Семенович (1927–1996). Старшина 2 ст.

КАЗАРИН Петр Иванович, род. 1917.

КАЗАРИН Сергей Иванович (1915–2002). Рядовой, прожп.

КОЗЛОВ Алексей Петрович (1905–1986). Рядовой, адн.

КОЗЛОВ Виктор Иванович (1910–1990). Рядовой, адн.

КОЗЛОВ Леонид Иванович, род. 1925.

КОСОВ Андрей Елизарович, род. 1901. Рядовой.

25. Заказ № К-5143.

Федор Андреевич Дугаев

Отважно сражался с врагом на фронтах Великой Отечественной уроженец д. Степановка (ныне с. Октябрьское) Федор Андреевич Дугаев. Связист 407-го артполка, 204-го минометного полка заслужил в боях ордена Славы III степени, Красной Звезды, медаль «За отвагу» и другие награды.

Демобилизовался Федор Андреевич в 1947 г. Работал в колхозе «Правда» заведующим овцеводческой фермой, бригадиром полеводческой бригады, рядовым колхозником. Всегда был примером трудолюбия и добросовестного отношения к делу.

КОСОВ Иван Михайлович (1926–1991). Рядовой, 357 зап. сп.

КОСОВ Максим Васильевич (1908–1975). Рядовой, 1 зап. сп.

КОСОВ Михаил Васильевич.

КОСОВ Николай Михайлович, род. 1921. Рядовой, в/ч 1213.

КОСОВ Петр Васильевич.

КОСТЮХИН Иван Иванович (1908–1984). Рядовой, БФ.

НЕСТЕРОВ Александр Иванович, род. 1907. Рядовой.

НЕСТЕРОВ Василий Иванович (1914–1992). Рядовой.

НИКИТИН Иван Николаевич.

НИКОНОРОВ Алексей Иванович (1923–1987). Рядовой, 16 мбр.

НИКОНОРОВ Василий Николаевич, род.1906. Сержант, ЛФ, ДВФ.

НИКОНОРОВ Василий Петрович, род.1906. Рядовой.

НИКОНОРОВ Иван Иванович (1926–1988). Сержант.

НИКОНОРОВ Иван Семенович, род. 1917. Сержант.

НИКОНОРОВ Матвей Петрович (1902–1976). Рядовой, 2-й БФ, Ст. Ф.

НИКОНОРОВ Павел Акимович, род. 1912. Рядовой.

ФИОНОВ Василий Иванович.

ФИОНОВ Иван Васильевич, род. 1926. Рядовой, 359 зап. сп.

ФИОНОВ Иван Матвеевич, род. 1911. Рядовой.

ЧЕРЕПКОВ Василий Яковлевич, род. 1921. Рядовой, 48 сп. Ранен.

ЧЕРЕПКОВ Петр Андреевич, род. 1927. Ефрейтор.

ЧЕРЕПКОВ Петр Матвеевич (1926–1982). Рядовой, 1-й, 2-й БФ.

ЧЕРЕПКОВ Сергей Матвеевич, род. 1924.

ЧЕРЕПКОВ Степан Иванович (1920–2002). Сержант, Ст. Ф, ЮФ, ЮЗФ.

бывшая д. СТЕПАНОВКА

АФАНАСЬЕВ Иван Дмитриевич (1918–1987). Рядовой, ЛФ.

АФАНАСЬЕВ Петр Федорович, род. 1911. Рядовой.

ГАЛЯМИН Алексей Иванович, род. 1921. Рядовой, п/п 38581.

ГАЛЯМИН Алексей Тимофеевич (1924–1984). Рядовой, сд, ДВФ.

ГАЛЯМИН Иван Тимофеевич (1926–1992). Сержант, Кал. Ф.

ГАЛЯМИН Петр Федорович, род. 1921. Сержант.

ГАЛЯМИН Степан Иванович, род. 1927. Рядовой.

ГУБАНОВ Андрей Дмитриевич, род. 1897. Рядовой.

ДУГАЕВ Андрей Борисович, род. 1898. Рядовой.

ДУГАЕВ Владимир Федорович (1904–1988). Рядовой, Кал. Ф.

ДУГАЕВ Федор Андреевич, род. 1924. Рядовой, Дон. Ф, 1-й УФ.

ДУГАЕВА Александра Петровна (1920–1995). Рядовая.

ЕВГРАФОВ Андрей Федорович, род. 1904. Рядовой.

ЕВГРАФОВ Иван Андреевич, род. 1917. Сержант, 315 сп.

ЕВГРАФОВ Михаил Федорович, род. 1921. Рядовой, 1 сд.

ЕВГРАФОВ Степан Андреевич, род.1926. Ст. сержант, 4 мест. ждп.

ЗАВЬЯЛОВ Владимир Дмитриевич, род. 1916. Сержант, 403 гап.

ЗАВЬЯЛОВ Михаил Александрович, род. 1918. Рядовой.

ЗУЙКОВ Иван Иванович (1899–1977). Рядовой, 315 сп.

ЗУЙКОВ Иван Михайлович, род. 1927. Ст. матрос, 42 уч. сд, п/п 59237.

КАЗАКОВ Петр Иванович, род. 1910. Рядовой, ЦФ.

КАЗАКОВ Сергей Иванович (1914–1991). Рядовой, ЮЗФ, Ст. Ф, 2-й УФ.

МАКЕЕВ Геннадий Васильевич, род. 1927. Рядовой.

МАКЕЕВ Иван Павлович (1920–1980). Рядовой, 2-й УФ.

МАКЕЕВ Михаил Иванович, род. 1921. Сержант, Ст. Ф, 2-й ПФ.

МАКЕЕВ Михаил Павлович (1922–1988). Рядовой.

МАРТЫНОВ Иван Петрович, род. 1922. Сержант, в/ч 1213.

МАРТЫНОВ Михаил Степанович, род. 1921. Рядовой, 140 сд.

МАРТЬЯНОВ Василий Тимофеевич (1903–1983). Рядовой.

МАРТЬЯНОВ Иван Андреевич, род. 1897. Рядовой.

МАРТЬЯНОВ Иван Васильевич, род. 1925. Сержант.

МАРТЬЯНОВ Иван Степанович (1907–1985). Рядовой, ЗФ, Кал. Ф.

МАРТЬЯНОВ Петр Яковлевич, род. 1903. Рядовой.

ЦЕЛЕЕВ Василий Петрович, род. 1918. Сержант, 126 сд.

ЦЕЛЕЕВ Иван Александрович (1913–2000). Рядовой, 135 сп, 1-й УФ, БФ.

ЦЕЛЕЕВ Михаил Александрович, род. 1923. Сержант.

ЦЕЛЕЕВ Николай Кузьмич, род. 1921. Рядовой, 242 стройбат.

ШАБАНОВ Александр Михайлович (1911–1998). Рядовой, 349 особ. птабр.

ШАРОВ Михаил Иванович, род. 1921. Сержант, 59 погранотряд.

ШАРОВ Степан Иванович, род. 1906. Рядовой.

ШМАКОВ Иван Андреевич (1911–1986). Рядовой, ЗФ.

ШМАКОВ Иван Степанович (1923–1987). Сержант, 289 отд. адн.

ШМАКОВ Николай Михайлович (1926–1995). Сержант, 359 зап. сп.

ШМАКОВ Степан Андрианович, род. 1905. Рядовой, ЦФ.

ШМАКОВ Федор Степанович, род. 1907. Рядовой, 18 зап. сп.

Полибинская сельская администрация

с. ПОЛИБИНО

АНИСИМОВ Михаил Алексеевич, род. 1919. Сержант.

БАРЧЕНКОВ Александр Дмитриевич (1909–1965).

БАРЧЕНКОВ Василий Степанович.

БАРЧЕНКОВ Михаил Васильевич, род. 1908. Рядовой.

БЕСЧАСТНОВ Алексей Степанович, род. 1927. Мл. лейтенант, 42 сд.

БЕСЧАСТНОВ Владимир Федорович (1905–1944).

БЕСЧАСТНОВ Григорий Владимирович, род. 1925. Рядовой.

БЕСЧАСТНОВ Евгений Иванович (1920–1966). Рядовой, стрелок 169 сп.

БЕСЧАСТНОВ Евгений Федорович, род. 1910. Сержант.

БЕСЧАСТНОВ Иван Осипович (1918–1988). Сержант, 126 сд.

БЕСЧАСТНОВ Иван Петрович (1896–1963). Рядовой.

БЕСЧАСТНОВ Михаил Семенович (1912–1951). Сержант, ком. отдел. 233, 424, 62 сп. Четырежды ранен.

БЕСЧАСТНОВ Николай Александрович (1905–1955). Рядовой, вожатый собак, истребит. отряд 1 А. Ранен.

БЕСЧАСТНОВ Николай Афанасьевич (1915–1982). Сержант.

БЕСЧАСТНОВ Николай Дмитриевич, род. 1895. Рядовой.

БЕСЧАСТНОВ Николай Иванович (1923–1996). Мл. лейтенант.

БЕСЧАСТНОВ Павел Николаевич, род. 1926. Рядовой.

БЕСЧАСТНОВ Петр Николаевич, род. 1926. Рядовой.

БЕСЧАСТНОВ Степан Матвеевич, род. 1899. Рядовой, 226 сд.

БРЕДНЕВ Алексей Афанасьевич, род. 1910. Рядовой.

БРЕДНЕВ Дмитрий Иванович, род. 1912. Рядовой.

ВОСБИМОВ Иван Павлович, род. 1914. Сержант.

ГЕРАСИМОВА Раиса Ивановна, род. 1923. Сержант.

ГОРДЕЕВ Кирилл Николаевич, род. 1903.

ГОРДЕЕВ Николай Семенович, род. 1927. Старшина.

ГОРЯЧЕВ Дмитрий Михайлович, род. 1914. Сержант, ком. отдел. 95 сп.

ГОРЯЧЕВ Иван Степанович, род. 1902. Сержант.

ГРАЧЕВ Александр Степанович, род. 1904. Сержант, 41 зап. сб.

ГРАЧЕВ Иван Петрович, род. 1926. Рядовой, 357 сп.

ГРАЧЕВ Николай Дмитриевич (1912–1977). Рядовой.

ГРАЧЕВ Николай Никитич (1909–1984). Рядовой, 184 сп, 17 отд.ап.

ГРАЧЕВ Николай Петрович, род. 1926. Рядовой, 357 сп.

ГРАЧЕВА Мария Федоровна, род. 1920. Рядовая.

ДЕСЯТСКОВ Александр Михайлович (1911–1966). Ст. сержант, 208 сп.

ДЕСЯТСКОВ Виктор Михайлович, род. 1926. 35 сп.

ДЕСЯТСКОВ Иван Владимирович, род. 1923. Мл. сержант.

ДЕСЯТСКОВ Николай Михайлович (1913–1971). Ст. сержант, 463 сапб. Ранен.

ДЕСЯТСКОВ Николай Степанович (1903–1991). Сержант, 740 орс.

ДИКОВ Александр Владимирович, род. 1906. Рядовой, стрелок 234 сп. Ранен.

ДИКОВ Николай Александрович, род. 1926. Сержант.

ДИКОВ Петр Владимирович, род. 1915. Сержант, ком. орудия 104 ап.

ДМИТРИЕВ Павел Иванович (1907–1981). Рядовой.

ЕГОРОВ Михаил Андреевич, род. 1923. Сержант.

ЕМЕЛЬЯНОВ Николай Афанасьевич, род. 1925. Рядовой.

ЕМЕЛЬЯНОВ Николай Степанович, род. 1918. Сержант, пом. комвзвода 107 сп, 14 отд. тб.

ЕФИМОВ Василий Григорьевич, род. 1915. Рядовой.

ЕФИМОВ Василий Кириллович, род. 1894. Рядовой.

ЕФИМОВ Иван Федорович, род. 1912. Рядовой.

ЕФИМОВ Михаил Александрович, род. 1904. Рядовой.

ЕФИМОВ Федор Семенович, род. 1919. Сержант, 315 сп.

ЗАХАРОВ Александр Васильевич, род. 1901.

ЗАХАРОВ Андрей Васильевич, род. 1895. Рядовой.

ИЛЬИНА Анна Агаповна, род. 1921. Рядовая.

КИСЕЛЕВ Иван Петрович (1924–1952). Рядовой.

КИСЕЛЕВ Иван Федорович (1910–1984). Рядовой, стрелок 240 сп. Ранен.

КИСЕЛЕВ Михаил Федорович (1916–1984). Рядовой, партизан. отряд в Смоленской обл.

КОЧЕТКОВ Алексей Дмитриевич, род. 1923. Рядовой.

КОЧЕТКОВ Иван Павлович (1925–1999). Сержант, гап. Ранен.

КОЧЕТКОВ Петр Александрович, род. 1918. Сержант.

ЛЕБЕДЕВ Иван Федорович (1920–1951). Сержант, стрелок 30 отд. сбр. Ранен.

ЛЕБЕДЕВ Михаил Григорьевич, род. 1910. Ефрейтор, водитель бронемашины 1 отд. рб.

ЛЕБЕДЕВ Николай Григорьевич (1921–1969). Рядовой, 124 ап.

МАРАСОВ Борис Ефимович, род. 1920. Рядовой.

МАРАСОВ Иван Тимофеевич, род. 1905. Рядовой.

МАРАСОВА Евдокия Александровна, род. 1919.

МАРКЕЛОВ Алексей Филиппович, род. 1913. Рядовой, стрелок 53 отд. сп.

МАРКЕЛОВ Николай Васильевич, род. 1917. Ст. сержант.

МАРКЕЛОВ Николай Григорьевич, род. 1926. Рядовой, 3573 сп.

МАТАСОВ Виктор Иванович, род. 1921. Рядовой, 72 зап. сп.

МИРОНОВ Александр Андреевич, род. 1913. Рядовой.

МИРОНОВ Иван Михайлович, род. 1924. Сержант, наводчик 83 гв. минп.

МИРОНОВ Иван Федорович, род. 1912. Офицер.

МИРОНОВ Михаил Петрович (1903–1979). Рядовой, 81 сп. Ранен.

НЕКРАСОВ Александр Иванович, род. 1908. Сержант, 95, 695 ап.

НЕКРАСОВ Василий Васильевич, род. 1898. Рядовой.

НЕКРАСОВ Василий Тимофеевич, род. 1916. Ст. сержант.

НЕКРАСОВ Евгений Владимирович, род. 1926. Сержант, сп.

НЕКРАСОВ Иван Семенович, род. 1924. Сержант, ком. орудия 310 ракминп.

НЕКРАСОВ Михаил Дмитриевич (1918–1987). Старшина.

НОВИКОВ Иван Дмитриевич (1901–1977).

ПАВЛЕНКОВ Степан Григорьевич (1907–1982). Сержант.

ПАНОВ Владимир Николаевич (1918–1947). Сержант.

ПАНОВ Иван Александрович (1908–1972).

ПАНОВ Иван Андреевич, род. 1908. Рядовой.

ПАНОВ Иван Григорьевич, род. 1910. Сержант.

ПАНОВ Матвей Васильевич, род. 1893. Рядовой.

ПАНОВ Михаил Алексеевич (1900–1976). Рядовой.

ПАНОВ Михаил Федорович (1923–1974). Сержант, ком. отдел. 359 сп, 6 отд. тбр, 64 гв. тд. Ранен.

ПАНОВ Николай Николаевич (1924–1961). БФ.

ПАНОВ Николай Федорович, род. 1916. Стрелок 359 сп, ЦФ.

ПАНОВ Семен Степанович, род. 1897. Рядовой.

ПЕТРОВ Александр Тимофеевич, род. 1909. Сержант.

ПОЛУНИН Алексей Михайлович, род. 1911. Рядовой.

ПРОШИН Иван Степанович, род. 1905. Рядовой.

РОМАНОВ Иван Григорьевич, род. 1910. Рядовой.

РОМАНОВ Михаил Васильевич, род. 1927. Рядовой, ВМФ.

РОМАНОВ Николай Васильевич, род. 1911. Мл. сержант, ком. отдел. 545 осапб.

САБАНОВ Михаил Алексеевич, род. 1896. Рядовой.

САБАНОВ Николай Васильевич, род. 1906. Ефрейтор, 545 осапб. Ранен.

САБАНОВ Николай Григорьевич, род. 1912. Рядовой, 137 ап.

САБАНОВ Павел Васильевич, род. 1906. Рядовой, ком. отдел. 176 зап. ап, 1201 зенап.

САМЫЛИН Николай Иванович, род. 1923. Сержант, 359 сп.

СЕРГЕЕВ Алексей Николаевич, род. 1926. 353 сп.

СЕРГЕЕВ Василий Петрович (1914–1973). Ст. сержант, ком. отдел. 171, 22 сп.

СЕРЖАНТОВ Василий Иванович (1908–1982).

СЕРЖАНТОВ Михаил Андреевич (1924–2003). Рядовой.

СЕРЖАНТОВ Николай Федорович, род. 1925. Сержант. Дважды ранен.

СИМАКОВ Алексей Иванович, род. 1924. Рядовой.

СИМАКОВ Иван Яковлевич, род. 1913. Сержант.

ТКАЧЕВ Иван Федорович, род. 1906.

ТКАЧЕВ Михаил Александрович, род. 1913. Рядовой, 322 сп. Ранен.

ТРОФИМОВ Николай Александрович (1908–1994). Ст. лейтенант.

ТРОФИМОВ Николай Федорович, род. 1922. Рядовой.

ТРОФИМОВ Павел Максимович, род. 1913. Рядовой, стрелок 364 сп.

ЧЕСНОКОВА Мария Васильевна, род. 1923. Рядовая.

д. ЕРМОЛОВКА

РОМАНОВ Михаил Андреевич, род. 1924. Рядовой.

СИЛАЕВ Николай Гаврилович, род. 1926. Рядовой.

д. КРЫЛОВО (бывшая д. ВИСЯГА)

АБРАМОВ Алексей Григорьевич (1907–1998). Ранен.

АБРАМОВ Иван Григорьевич, род. 1922. Сержант, 6 сп.

АБРАМОВ Николай Васильевич, род. 1922. Лейтенант, комвзвода разведки.

АВДЕЕВ Николай Дмитриевич, род. 1918. Лейтенант, комвзвода 151 гв. сп.

ВАСИН Григорий Павлович, род. 1916. Сержант.

ЗАСЕЦКОВ Григорий Егорович, род. 1922. 169 сп.

ЗАСЕЦКОВ Николай Егорович (1918–1954). Старшина, 448 отд. иптадн.

ЗАХАРОВ Александр Николаевич, род. 1918. Рядовой, 156 сд.

ЗАХАРОВ Иван Алексеевич (1922–2002). Летчик-истребитель.

ЗАХАРОВ Михаил Алексеевич, род. 1926. Старшина, артиллерист 19 гв. сд, 54 гв. сп, 3-й БФ.

ЗАХАРОВ Михаил Михайлович (1915–1997). Рядовой. Ранен.

ЗАХАРОВ Михаил Петрович (1919–2002). Рядовой, стрелок 315, 289 сп.

ЗАХАРОВ Федор Павлович (1913–1998). Рядовой.

ЗОРИН Иван Алексеевич, род. 1908. Рядовой.

ИВАНОВ Василий Иванович, род. 1898. Сержант.

КРАСНОВ Дмитрий Егорович (1925–2003). Сержант, 5 зап. тп.

КРАСНОВ Иван Егорович (1923–1997). Литсотрудник фронтовой газеты.

КРАСНОВ Михаил Николаевич, род. 1906. Рядовой, сапер 159 тбр, стрелок 247 сп.

КРАСНОВ Николай Егорович (1912–1982). Ефрейтор, 261 БАО.

КРАСНОВ Павел Яковлевич, род. 1902. Сержант, стрелок 364, 728 сп.

КРАСНОВ Серафим Алексеевич (1923–1976). Рядовой. Дважды ранен.

КУЗНЕЦОВ Александр Никифорович, род. 1914.

КУЗНЕЦОВ Николай Яковлевич (1904–1961). Рядовой.

КУРШЕВ Алексей Андреевич (1926–1954). Сержант, 357 зап. сп. Ранен.

КУРШЕВ Николай Алексеевич, род. 1924. Сержант.

КУРШЕВ Николай Алексеевич, род. 1919. Рядовой.

КУРШЕВ Николай Васильевич, род. 1913. Рядовой.

КУРШЕВ Николай Иванович, род. 1919. Рядовой.

ЛЯХОВ Алексей Иванович, род. 1917. Рядовой, стрелок 315, 134 сп.

Герой-кораблестроитель

Огромный вклад в победу над врагом в годы Великой Отечественной войны внес наш прославленный земляк, ученый-кораблестроитель, механик и математик, академик АН СССР А.Н. Крылов. Алексей Николаевич принимал самое деятельное участие в решении основных вопросов военного и гражданского судостроения в стране. Успешно действовали в боевых операциях, нанося огромный ущерб противнику, корабли, в проектировании и постройке которых он участвовал.

В апреле 1942 г. А.Н. Крылов вошел в состав специальной комиссии для оказания помощи Военно-Морскому Флоту. Его можно было встретить на предприятиях, в конструкторских бюро, институтах. За выдающиеся достижения в области математических наук, теории и практики отечественного кораблестроения, за большой вклад в подготовку высококвалифицированных специалистов для Военно-Морского Флота 13 июля 1943 г. академику А.Н. Крылову было присвоено звание Героя Социалистического Труда. Удостоен трех орденов Ленина.

Умер Алексей Николаевич в октябре 1945 г. в Ленинграде. Он похоронен с воинскими почестями на «Литераторских мостках» на Волковом кладбище, рядом с выдающимися деятелями русской науки и культуры И.П. Павловым, Д.И. Менделеевым и др.

Память о нашем выдающемся земляке по достоинству увековечена в стране. Его именем названы корабли и учреждения, улицы в Ленинграде, Чебоксарах, Алатыре, мыс на берегу Харитона Лаптева в Карском море, полуостров в Антарктиде. На родине академика в д. Крылово (бывшая Висяга) создан Мемориальный музей, сооружен памятник великому ученому. Бюст А.Н. Крылова установлен также в Москве, возле здания Северного речного вокзала.

МАЛЫШЕВ Александр Иванович (1905–1976). Рядовой.

МАЛЫШЕВ Иван Михайлович, род. 1915. Рядовой.

НАУМОВ Александр Григорьевич, род. 1922. Рядовой. Ранен.

НАУМОВ Александр Иванович, род. 1916. Рядовой, 455 сп. Ранен.

НАУМОВ Алексей Григорьевич, род. 1916.

НАУМОВ Алексей Иванович (1899–1975).

НАУМОВ Василий Петрович, род. 1924. Сержант.

НАУМОВ Константин Дмитриевич, род. 1910. Сержант, 25 отд. тп. Ранен.

ОВЧИННИКОВ Алексей Иванович, род. 1925.

ОВЧИННИКОВ Виктор Михайлович, род. 1918.

ОВЧИННИКОВ Николай Александрович, род. 1916. Сержант.

ОВЧИННИКОВ Николай Александрович, род. 1922.

ОВЧИННИКОВ Николай Ильич, род. 1924. Сержант.

ОВЧИННИКОВ Петр Михайлович, род. 1912. Ранен.

ПЕТРОВ Александр Тимофеевич, род. 1909. 915 сп, наводчик 221 отд. зенадн.

ПЕТРОВ Виктор Алексеевич, род. 1923. Рядовой.

ПЕТРОВ Михаил Егорович, род. 1922. Рядовой.

ПЕТРОВ Михаил Тимофеевич, род. 1908. Ефрейтор.

ПЕТРОВ Николай Иванович (1915–1973). Сержант, ком. отдел. 175 отд. рр.

ПОПОВ Николай Иванович, род. 1918.

ПРОКОПЬЕВ Владимир Яковлевич, род. 1918. Ст. сержант, 315 сп, 119 мп.

ПРОКОПЬЕВ Николай Яковлевич, род. 1925. Рядовой. Ранен.

ПРОКОПЬЕВ Петр Яковлевич, род. 1912. Мл. сержант, 1969 зенап. Трижды ранен.

Последний бой — он трудный самый

Николай Григорьевич Скородумов родился в августе 1925 г. в д. Висяга (ныне Крылово) Порецкого района. С третьего курса Порецкого педагогического училища в январе 1943 г. его призвали в армию. Окончил Тульское пулеметное училище, и был назначен командиром взвода 1015-го полка 285-й стрелковой дивизии. В феврале 1945 г. тяжело ранен.

Из воспоминаний Н.Г. Скородумова:

«В первой половине января 1945 г. наша дивизия за шесть дней совершила марш-бросок на 400 километров и с ходу вступила в бой.

В Польше недалеко от р. Одер мы вышли на передовую линию. Разведка доложила, что против нашего батальона, в котором в то время насчитывалось менее 200 человек, сосредоточилось около 500 гитлеровцев. Мы располагались на вершине небольшой возвышенности.

С рассветом фашисты открыли по нашим позициям сильный оружейный огонь. С соседней возвышенности шрапнельными снарядами ударили закопанные там немецкие танки. Мы несли потери. Вскоре противник перешел в наступление. Через несколько минут тяжело ранило командиров первого и третьего взводов. Из офицеров в роте остался я один. Взял командование подразделением на себя, пока из штаба полка не вернулся командир роты. Когда был ранен пулеметчик, я сам лег к «максиму» и начал уничтожать наступающего врага. Немцы остановились. И в это время по фашистским танкам открыла огонь наша артиллерия. Танки замолчали. Наши артиллеристы перенесли огонь на немецкую пехоту. Фашисты отступили. К вечеру мы заняли село. За этот бой я был представлен к ордену Красной Звезды. Но награду получил значительно позже, так как через несколько дней, 2-го февраля, был тяжело ранен и отправлен в госпиталь. Там пролежал шесть месяцев и как инвалид войны вернулся домой».

После войны Николай Григорьевич закончил Порецкое педагогическое училище. Работал в комсомольских и партийных органах. С января 1957 по февраль 1960 гг. возглавлял областной совет ДСО «Урожай». Последние двенадцать лет перед выходом на пенсию (1963–1975) Н.Г. Скородумов работал председателем Республиканского комитета по физкультуре и спорту. За большие успехи в труде Николаю Григорьевичу присвоено почетное звание «Заслуженный работник физкультуры и спорта Чувашской Республики», он награжден знаками «Отличник физической культуры СССР» и «За заслуги в развитии физической культуры и спорта» (Российской Федерации).

СКОРОДУМОВ Иван Мартьянович (1898–1959). Рядовой, 1-й БФ.

СКОРОДУМОВ Михаил Федорович (1922–1994). Лейтенант, комвзвода связи.

СКОРОДУМОВ Николай Григорьевич, род. 1925. Лейтенант, комвзвода 1015 сп 285 сд, 3-й ПФ, 1-й УФ. Ранен.

СКОРОДУМОВ Николай Мартьянович (1905–1958). Сержант, 767 сп. Ранен.

ЦАРЬКОВ Алексей Григорьевич, род. 1906. Сержант.

ЧУГУНОВ Александр Михайлович, род. 1918. Лейтенант, комвзвода.

ЧУГУНОВ Алексей Михайлович, род. 1908. Рядовой, автоматчик 384 сд.

ЮДИН Александр Андреевич (1923–1986). Сержант. Ранен.

ЮДИН Алексей Федорович, род. 1918. Сержант. Ранен.

ЮДИН Алексей Яковлевич, род. 1923. Рядовой.

ЮДИН Михаил Николаевич (1919–1994). Рядовой. Контужен.

д. МИЛЮТИНО

БАРАНОВ Андрей Павлович, род. 1894. Рядовой.

БАРАНОВ Иван Михайлович, род. 1914. Сержант.

БАРАНОВ Николай Андреевич, род. 1915. Рядовой.

БАРАНОВ Николай Иванович, род. 1914. Старшина, тп, ап.

ВОТИН Иван Павлович, род. 1905. Рядовой, 36 орс.

ВОТИН Михаил Павлович.

ВОТИН Михаил Степанович, род. 1908. Рядовой.

ВОТИН Николай Иванович.

ВОТИНА Мария Ивановна, род. 1924.

ГЕРАСИМОВ Александр Федорович (1905–1965). Рядовой, 364 сп. Трижды ранен.

ГЕРАСИМОВ Алексей Иванович, род. 1925. Сержант.

ГЕРАСИМОВ Андрей Федорович, род. 1903. Сержант. Дважды ранен.

ГЕРАСИМОВ Андрей Федорович (1925–1999). Сержант.

ГЕРАСИМОВ Василий Иванович, род. 1918. Сержант, ком. мин. расчета 649 сп, в/ч 6572.

ГЕРАСИМОВ Владимир Иванович, род. 1912. Рядовой, 143 сп, 351 отд. абатр. Ранен.

ГЕРАСИМОВ Михаил Васильевич, род. 1907. Мл. сержант. Дважды ранен.

ГЕРАСИМОВ Николай Васильевич.

ГЕРАСИМОВ Николай Григорьевич.

ГЕРАСИМОВА Мария Александровна, род. 1922.

ГОРОЖАНИН Василий Иванович.

ГОРОЖАНИН Иван Федорович, род. 1906. Рядовой.

ЗАХАРОВ Алексей Степанович, род. 1927. Мл. сержант.

ЗЕКИН Михаил Алексеевич, род. 1917. Сержант, ВМФ.

ЗЕКИН Семен Федорович, род. 1896. Рядовой.

ИЛЬИН Алексей Семенович.

ИЛЬИН Михаил Семенович.

КОЛЧАНОВ Александр Иванович, род. 1914. Сержант.

КОЛЧАНОВ Михаил Николаевич, род. 1924. Сержант.

КОЛЧАНОВ Николай Иванович, род. 1904. Рядовой.

КУРНАВИН Аркадий Степанович (1892–1968). Рядовой.

КУРНАВИН Иван Егорович (1913–1972). Рядовой, 14 сп, 81 обс. Дважды ранен.

КРАСНОЩЕКОВ Александр Иванович (1921–1999). Рядовой, 359 сп. Ранен.

МАСЕЕВ Алексей Васильевич.

МЕЛЬДЯШОВ Александр Гаврилович, род. 1905. Рядовой, стрелок 313, 963 сп.

МЕЛЬДЯШОВ Михаил Гаврилович, род. 1920. Сержант, 18 сп.

МОИСЕЕВ Николай Алексеевич, род. 1923. Рядовой.

ПАНОВ Александр Владимирович, род. 1925. Рядовой.

ПАНТУСОВ Анатолий Семенович, род. 1913. Рядовой.

ПАНТУСОВ Николай Семенович, род. 1915. Рядовой.

ПУГАНОВ Александр Федорович.

ПУГАНОВ Алексей Васильевич (1918–1996). Рядовой, 156 сд.

ПУГАНОВ Иван Григорьевич, род. 1916. Рядовой, 315 сп.

ПУГАНОВ Михаил Семенович (1926–1989). Сержант.

ПУГАНОВ Николай Михайлович (1909–1982). Рядовой, 30 сапбр. Ранен.

ПУГАНОВ Семен Федорович (1895–1956).

ПУГАНОВ Федор Семенович (1923–2003). Старшина, 100 гв. минп.

ПУГАНОВА Анна Григорьевна, род. 1924. Рядовая.

РОДИОНОВ Александр Матвеевич, род. 1922. Ст. сержант, 153 отд. арм. загр. отряд.

РОДИОНОВ Василий Матвеевич (1905–1980). Рядовой, 59, 711 сп.

РОДИОНОВ Иван Михайлович.

РОДИОНОВ Николай Матвеевич, род. 1907. Рядовой, 143 сп.

РОДИОНОВ Николай Степанович (1912–1965). Рядовой, 5, 242 тд. Дважды ранен.

РОДИОНОВ Николай Федорович, род. 1914. Сержант, ком. отдел. 392 сп.

РОДИОНОВ Сергей Иванович, род. 1925. Сержант, артиллерист, минометчик. Ранен.

РОДИОНОВ Федор Григорьевич, род. 1894. Рядовой, 5 зап. сбр.

РОДИОНОВ Федор Михайлович, род. 1925.

РОДИОНОВА Анна Михайловна, род. 1923. Сержант.

РОДИОНОВА Надежда Михайловна, род. 1924.

СЕМАКИН Михаил Васильевич.

СЕРЕГИН Александр Степанович.

СЕРЕГИН Алексей Александрович, род. 1919. Рядовой.

СЕРЕГИН Алексей Андреевич, род. 1919. Ефрейтор, 156 сд, 109 сп, 796 ап.

СЕРЕГИН Николай Васильевич (1908–1965).

СЕРЕГИН Николай Степанович, род. 1919. Рядовой, 140 сд.

СИМАКОВ Алексей Павлович (1912–1987). Сержант, ком. артустановки РС 31 гв. тяж. минбр.

СИМАКОВ Алексей Петрович, род. 1914. Рядовой.

СИМАКОВ Алексей Федорович, род. 1921. Рядовой.

СИМАКОВ Иван Дмитриевич, род. 1916. Рядовой.

СИМАКОВ Иван Яковлевич, род. 1914. Сержант.

СИМАКОВ Михаил Иванович (1917–1979). Рядовой, 52 сд.

СИМАКОВ Михаил Павлович (1924–1978). Ефрейтор.

СИМОНОВ Алексей Александрович, род. 1924. Сержант.

СИМОНОВ Иван Дмитриевич.

СИМОНОВ Михаил Дмитриевич, род. 1922. ВДВ.

СИМОНОВ Федор Васильевич.

СИСИН Александр Дмитриевич, род. 1914. Ст. сержант.

СИСИН Николай Дмитриевич, род. 1913. Сержант.

СОФРОНОВ Алексей Степанович, род. 1921. Сержант.

СОФРОНОВ Григорий Михайлович, род. 1923. Лейтенант, комвзвода 376 сд, 3-й ПФ.

СОФРОНОВ Дмитрий Иванович (1905–1970). Рядовой, 65 бхз. Ранен.

СОФРОНОВ Иван Васильевич (1899–1978). Рядовой.

СОФРОНОВ Михаил Иванович (1926–1999). Сержант, 3573 сп.

СОФРОНОВ Павел Васильевич, род. 1901. Рядовой.

СОФРОНОВ Петр Семенович.

СОФРОНОВА Надежда Петровна, род. 1924. Рядовая.

СОФРОНОВА Раиса Федоровна (1924–2001). Рядовая, 41 зап. сп.

СТЕПАНЦОВ Александр Андреевич, род. 1923. Ст. сержант.

СТЕПАНЦОВ Александр Павлович (1907–1976). Рядовой, ППГ № 44.

СТЕПАНЦОВ Иван Владимирович, род. 1918. Сержант.

ТРОФИМОВ Иван Федорович, род. 1927. Рядовой.

ТУТАРИНОВ Алексей Александрович, род. 1910. Рядовой.

ТУТАРИНОВ Иван Матвеевич, род. 1906. Рядовой.

ТУТАРИНОВ Михаил Васильевич, род. 1911. Рядовой, 126 сд.

ТУТАРИНОВ Николай Васильевич.

ТУТАРИНОВ Николай Михайлович, род. 1921.

ТУТАРИНОВ Сергей Михайлович (1914–1962).

ТУТАРИНОВ Федор Михайлович (1910–1983). Рядовой, 590 ап, 119 габр. Ранен.

ЧУЛКОВ Николай Иванович.

ШУМИЛИН Александр Николаевич (1926–2002). 359 зап. сп.

ШУМИЛИН Иван Егорович, род. 1925. Сержант.

ЩЕКАНОВ Алексей Иванович (1918–1990). Сержант.

ЯДРЕНКИН Илья Михайлович, род. 1921. Рядовой.

Ряпинская сельская администрация

с. РЯПИНО

АНДРЕЕВ Александр Андреевич (1902–1980). Ст. лейтенант, 1002 сп.

АРСЕНЬЕВ Иван Гаврилович, род. 1916. Сержант, 139 сд, наводчик 1483 зенап.

БАЛАНДИН Николай Павлович, род. 1918. Ст. сержант, 4 гв. тбр.

БАРАНОВ Дмитрий Александрович, род. 1918. Ст. сержант, 129 тбр.

ВИЛКОВ Владимир Дмитриевич (1914–1982). Рядовой, 139 сп.

ВОРОНИН Сергей Иванович (1903–1989). Рядовой, 398 сп.

ГЛУХОВ Николай Васильевич, род. 1918. Рядовой, телефонист 25 орс.

ГОРЫЧЕВ Николай Гаврилович (1921–1984). Лейтенант, комвзвода.

ЕРШОВ Николай Петрович (1918–1980). Рядовой, 285 пс.

ЖУРАВЛЕВ Иван Герасимович (1902–1986). Рядовой, 187 сп.

ИЛЬИН Андрей Михайлович (1906–1996). Рядовой, плотник-мостовик 19 ждб 403 ждп.

ИЛЬИН Дмитрий Тихонович (1909–1975). Рядовой, разведчик 375 сп.

ИЛЮШИН Николай Иванович, род. 1912. Рядовой, стрелок 289 сп.

ИЛЮШИН Павел Иванович, род. 1904. Рядовой 14 зап. сп.

ИЛЮШИН Тихон Григорьевич (1908–1994). Рядовой.

КУЗНЕЦОВ Владимир Федорович (1921–2002). Рядовой, стрелок 648 сп.

КУРМИН Петр Яковлевич, род. 1905. Рядовой, 924 отд. ркб 3 сапр.

ЛИСЁНКОВ Андрей Степанович, род. 1898. Рядовой.

МАРТЬЯНОВ Николай Петрович (1909–2002). Рядовой, 348 абн.

НЕФЕДОВА (БАРАНОВА) Анастасия Андреевна (1923–1976). Рядовая, 228 отд. зенадн.

Г.М. Софронов
с внуком Григорием.
9 мая 2004 г.

Рота задачу выполнила

В год начала войны парень из д. Милютино Гриша Софронов закончил Порецкое педагогическое училище и начал учительствовать в родной деревне. В марте 1942 г. его призвали в армию. Всего два месяца проучился в эвакуированном в г. Воткинск Ленинградском пехотном училище. В мае в числе таких же как он недоучившихся курсантов в звании сержанта оказался на Западном фронте. В составе 758-го стрелкового полка 88-й стрелковой дивизии его назначили помощником командира пулеметного взвода.

Дивизия вела наступательные бои в Калининской области, преодолевая яростное сопротивление врага. При форсировании рек Вазуза и Осуга Г. Софронова ранило в ногу. По выздоровлении его направили на учебу в 3-е Ленинградское стрелково-снайперское училище. В январе 1944 г. получил звание младшего лейтенанта и был зачислен в резерв 42-й армии 3-го Прибалтийского фронта.

Из воспоминаний Г.М. Софронова:

«В один из весенних дней в нашу часть прибыли представители отдела кадров и стали вызывать на беседу младших офицеров. Выяснилось, что им нужно укомплектовать должности командиров взводов в 30-й отдельной штрафной роте. Отобрали троих, в том числе и меня. Так я стал в ней командиром 2-го взвода... Наша 30-я штрафная рота была придана 376-й стрелковой дивизии. Мы знали, что нас бросят на самый тяжелый и опасный участок. Командование соединения нам поставило задачу: выровнять линию фронта, занимаемую одним из полков дивизии. С первым залпом артподготовки мы должны были броситься в атаку и ликвидировать усиленное боевое охранение немцев, затем продвинуться вперед и закрепиться перед основной обороной противника.

3 мая рано утром по сигналу из ракетницы весь взвод в едином порыве поднялся и бросился вперед, за несколько минут сбил охранение гитлеровцев. Штрафники действовали мужественно. Приказ командования выполнили с честью».

Но сам командир взвода в этом бою был тяжело ранен: разрывной пулей раздробило локтевую кость. В первые же минуты потерял много крови. Бойцы доставили его в

медсанбат. Там сделали операцию – ампутировали руку. Дальнейшее лечение Г. Софронов проходил в госпитале в г. Киров. В ноябре 1944 г. инвалидом он вернулся в родную деревню.

Без дела Григорий Михайлович долго не сидел, поступил на работу военруком в Семеновскую школу. Потом заведовал избой-читальней, работал в комсомольских и партийных органах, в том числе 11 лет первым секретарем Порецкого райкома партии. К боевым наградам – орденам Отечественной войны I и II степени – прибавились ордена Ленина и «Знак Почета» за высокие достижения в труде.

В настоящее время Г.М. Софронов живет в Чебоксарах.

СИРОТКИН Иван Александрович (1922–2002). Ст. сержант.

ФЛЕГОНТОВ Василий Прокопьевич, род. 1914. Рядовой, ком. отдел. 398 ап.

ФЛЕГОНТОВ Иван Григорьевич (1913–2000). Сержант, 1788 зенап.

ФЛЕГОНТОВ Иван Яковлевич (1918–1991). Сержант.

ФЛЕГОНТОВА (СИДЯКИНА) Александра Ивановна, род. 1922. Рядовая 22 прожп.

ФРУЕНТОВ Петр Федорович (1911–1987). Рядовой, пулеметчик 143 сп.

д. БАРДИНО

БАРАНОВ Константин Евгеньевич (1908–1983). Рядовой, стрелок 23 вдб.

БАРЯЕВ Иван Герасимович (1913–1982). Матрос, зен. пулеметчик, Балт. Фл.

БАРЯЕВ Лазарь Егорович (1905–1988). Рядовой, пулеметчик 125 сп.

ИВАНОВ Филипп Иванович (1911–1973). Рядовой, 120 сп, ЗФ.

ЛОГИНОВ Алексей Васильевич (1910–1990). Рядовой, стрелок 49 мехбр.

МАРТЬЯНОВ Иван Захарович (1924–1997). Капитан, 288 сп.

СТРАХОВ Алексей Михайлович (1912–1980). Б-н химзащиты, 3-й УФ.

СТРАХОВ Григорий Михайлович (1910–1979). Рядовой, пулеметчик 364 сп.

д. СОЛЁНЫЙ КЛЮЧ

БАРАНОВ Кузьма Архипович (1906–1981). Ефрейтор, 770 обс.

ЕРШОВ Степан Иванович (1909–1988). Рядовой, 929 сп.

КОЗЛЁНКОВ Павел Иванович (1907–1975). Ефрейтор, 364 сп.

КИРИЛЛОВ Павел Викторович (1910–1983). Рядовой, 49 ап.

СЕМЕНОВ Александр Петрович, род. 1920. Капитан, нач. экспед. пункта сбора донесен.

СИДЯКИН Михаил Тимофеевич (1905–1990). Рядовой, пом. комвзвода 91 минб.

СКОТНИКОВ Николай Кузьмич, род. 1912. Рядовой, 31 осапб.

д. ТАРЕЕВКА

БАРЯЕВ Алексей Иванович (1905–1981). Рядовой, связной, 5 Уд. А.

ГАЛКИН Андрей Егорович (1897–1983). Рядовой, связист 1321 сп.

ГАЛКИН Иван Степанович, род. 1898. Рядовой.

ДЕНИСОВ Александр Степанович (1913–1995). Старшина, механик-водитель танка 26 отд. тп.

ДЕНИСОВ Михаил Степанович, род. 1909. Рядовой, водитель 3 мцп.

ЕСИН Макар Филиппович, род. 1904. Рядовой.

ЕСИН Николай Алексеевич, род. 1913. Рядовой, связист 342 обс.

ЖУРАВЛЕВ Андрей Григорьевич (1922–1993). Телефонист 23 ап, 800 сд, 245 оиптад.

ЖУРАВЛЕВ Владимир Герасимович (1908–1988). Рядовой.

ЖУРАВЛЕВ Степан Григорьевич, род. 1908. Сержант, механик-водитель 15 мсбр, 23 мехп.

ИВАНОВ Александр Петрович (1912–1986). Рядовой, 770 обс.

ИВАНОВ Василий Сергеевич (1923–2001). Рядовой, стрелок 59 особой сбр.

КАЩЕЕВ Семен Филиппович (1910–1997). Сержант, ком. отдел. 1326 сп.

КОЗЛОВ Николай Григорьевич (1925–1979). Сержант, наводчик 120-мм оруд. 256 гап.

КОЛБИН Иван Петрович, род. 1926. Мл. лейтенант, 4 отд. ждп.

КОРОБКОВ Александр Григорьевич (1908–1977). Ефрейтор, 60 обс.

КУВАЕВ Василий Иванович (1920–1984). Рядовой, водитель 33 отд. мостового ждб.

КУВАЕВ Иван Степанович, род. 1925. Рядовой, пулеметчик, в/ч 43632.

КУЗЬМИЧЕВ Дмитрий Семенович, род. 1922. Сержант, ком. орудия 260 морсбр.

КУЗЬМИЧЕВ Макар Васильевич (1897–1979). 66 обс 44 гв. сд.

КУРЫШЕВ Иван Филиппович (1912–1977). Сержант, ст. телефонист 557 ап.

КУРЫШЕВ Степан Филиппович, род. 1909. Рядовой, 14 сбр, ЗФ.

МАРТЬЯНОВ Василий Николаевич, род. 1913. 2 огнемр, ЗФ, УФ.

МАРТЬЯНОВ Виктор Васильевич, род. 1925. Рядовой, 101 сп, 3-й БФ.

МАРТЬЯНОВ Иван Михайлович, род. 1925. Мл. сержант, ком. миномет. расчета.

МАРТЬЯНОВ Михаил Васильевич, род. 1922. Рядовой.

МАРТЬЯНОВ Михаил Петрович (1904–1991). Рядовой, ездовой 423 ап.

МАРТЬЯНОВ Семен Михайлович (1911–1975). Рядовой, 530 иптап.

НАГОВ Иван Герасимович, род. 1917. Рядовой, огнеметчик 27 отд. огнемр.

ПРОХОРОВ Григорий Романович (1917–1999). Рядовой, огнеметчик 27 отд. огнемр.

СТОЛЯРОВ Михаил Иванович, род. 1917. Сержант, пом. комвзвода 91 минп.

ЦЕПЕЛЁВ Павел Иванович, род. 1926. Рядовой, 42 уч. сд.

ШАВЫРКИН Петр Викторович, род. 1916. Ст. сержант, пом. комвзвода 54 отд. сбр.

ШУЛЬПИНОВ Василий Иванович, род. 1918. Рядовой, водитель 106 сп.

ШУЛЬПИНОВ Иван Иванович (1926–2001). Старшина, механик-водитель БТР 430 обс.

д. ТИХОМИРОВО

АРСЕНЬЕВ Семен Михайлович, род. 1911. Рядовой, 31 зап. сп.

ДУДЁНКОВ Федор Михайлович (1910–1972). Стрелок 10 сп.

ДУРЫНИН Степан Алексеевич, род. 1919. Сержант, 24 разведбат.

ЕЛЁВА Александра Сергеевна, род. 1924. Рядовая, СЗФ.

ЕРШОВ Александр Иванович, род. 1922. Рядовой, разведчик 261 ап.

ЕРШОВ Егор Евгеньевич, род. 1902. Рядовой, 133 сп.

ЕРШОВ Иван Михайлович (1920–1985). Рядовой, 305 отд. бмп.

ИЛЮШИН Александр Иванович (1920–2001). Рядовой, 131 сп.

ЛАПТЕВ Александр Васильевич, род. 1916. Рядовой, 21 сп.

СИДЯКИН Василий Николаевич, род. 1922. Ст. сержант, пом. комвзвода 102 отд. сбр.

СИДЯКИН Василий Петрович, род. 1918. Ст. сержант, 434 ап.

СИДЯКИН Степан Осипович (1910–1983). Ст. сержант, комвзвода 357 гв. сп.

СЕМЕНОВ Иван Николаевич (1926–2001). Ст. сержант, 357 сп.

д. ШАТИНО

ВОРОНИН Иван Федорович (1912–1987). Рядовой, телефонист 7 опс.

ЗЕНКИН Алексей Васильевич (1919–1974). Рядовой, стрелок 106 сп.

ЗЕНКИН Василий Александрович (1897–1978). Рядовой, стрелок 1229 сп.

ЗЕНКИН Сергей Васильевич, род. 1920. Рядовой, санитар 19 гв. вдп.

ЗЕНКИНА (СЫЧЁВА) Мария Васильевна, род. 1924. Рядовая, 171 зенпулп.

ИЛЬИЧЕВ Павел Андреевич (1921–1993). Сержант, ком. отдел. 107 сбр.

КУРЁНКОВ Федор Андреевич, род. 1908. Сержант, ком. отдел. 57 отд. сб.

СИМАКОВ Никифор Григорьевич (1914–1991). Сержант, 1724 зенап.

СОРОКИН Степан Иванович (1901–1982). Рядовой, стрелок 95 сп.

СЫЧЁВ Андрей Федорович (1896–1980). Рядовой, стрелок 14 сд.

СЫЧЁВ Георгий Дмитриевич (1916–1982). Сержант, ком. орудия 152-мм гауб.

СЫЧЁВ Гаврила Иванович (1911–1976). Рядовой, стрелок 315 сп.

СЫЧЁВ Кузьма Иванович (1911–1992). Ефрейтор, 201 тбр.

ТЕМНОВ Алексей Иванович (1919–1987). Рядовой, пулеметчик 396 сп.

ТЕМНОВ Михаил Иванович (1919–2001). Ефрейтор, 769 ап.

ТИМОХИН Кузьма Трофимович, род. 1909. Ефрейтор, 373 отд. адн.

ТРУШИН Николай Андреевич (1919–1997). Сержант, ком. отдел. 2 кк.

Семеновская сельская администрация

с. СЕМЕНОВСКОЕ

АЛАТЫРЦЕВ Александр Дмитриевич, род. 1908. Мл. сержант, 41 отд. сб.

АЛАТЫРЦЕВ Иван Дмитриевич (1906–1963). Сержант, ком. отдел. 34 мсбр. Ранен.

АЛАТЫРЦЕВ Иван Федорович, род. 1906. Рядовой.

АНДРЕЕВ Андрей Иванович, род. 1893. Рядовой.

АРЕФЬЕВ Иван Андреевич, род. 1918. Рядовой, 27 отд. зап. сбр.

АРЕФЬЕВ Сергей Васильевич, род. 1921. Рядовой.

АРХАНГЕЛЬСКИЙ Михаил Алексеевич (1914–2000). Рядовой.

АФОНИН Петр Андреевич, род. 1911. Сержант.

БАЖЕНОВ Иван Алексеевич (1921–1997). Рядовой, кузнец 687 ап.

БАЛДЕНКОВ Александр Александрович, род. 1891. Рядовой.

БАРАНОВ Александр Иванович, род. 1922. Рядовой, стрелок 56 отд. сбр.

БАРАНОВ Иван Николаевич (1902–1986). Рядовой, 556 сп. Ранен.

БАРАНОВ Николай Иванович, род. 1927. ВМФ.

БАРАНОВ Степан Семенович, род. 1923. Рядовой.

БАУШЕВА Клавдия Ивановна, род. 1923. Мл. сержант, телеграфист 719 отд. сд РГК.

БЕЛЯКОВ Николай, род. 1913. Рядовой.

БОРОНИН Александр Иванович, род. 1908. Рядовой, 14 зап. сбр.

БОРОНИН Антон Семенович, род. 1912. Рядовой.

БОРОНИН Дмитрий Михайлович (1899–1981). Рядовой.

БОРОНИНА Пелагея Ивановна, род. 1923. Рядовая.

БОЧКАРЕВ Семен Васильевич, род. 1906. Рядовой, 37 сбр.

БРЕДНЕВ Федор Иванович, род. 1894. Рядовой, 119 УВС.

БУКИН Александр Иванович, род. 1924. Рядовой, заряжающий 333 зап. ап.

БУКИН Александр Степанович, род. 1915. Рядовой, огнеметчик 25 отд. огнемр.

БУКИН Андрей Игнатьевич, род. 1913. Рядовой, сбр.

БУКИН Виктор Петрович, род. 1923. Рядовой.

БУКИН Иван Николаевич, род. 1925. Рядовой.

БУКИН Николай Иванович, род. 1925. Рядовой.

БУКИН Николай Игнатьевич (1901–1986). Рядовой, стрелок 91 ап. Ранен.

БУКИН Николай Семенович, род. 1901. Рядовой.

БУКИН Степан Игнатьевич, род. 1893. Рядовой.

БЫЧЕНКОВ Александр Иванович, род. 1904. Рядовой, стрелок 837 сп. Ранен.

БЫЧЕНКОВ Григорий Иванович, род. 1911. Рядовой.

БЫЧЕНКОВ Иван Алексеевич. Рядовой.

БЫЧЕНКОВ Иван Петрович, род. 1927. Ст. сержант, 53 уч. сп.

БЫЧЕНКОВ Михаил Алексеевич, род. 1909. Рядовой.

БЫЧЕНКОВ Павел Иванович, род. 1909. Рядовой.

БЫЧЕНКОВ Павел Иванович, род. 1901. Рядовой.

БЫЧЕНКОВА Клавдия Ивановна, род. 1925. Рядовая.

ВАВИЛИН Иван Андреевич, род. 1904. Рядовой, 375 сп.

ВЕДЕНИН Андрей Яковлевич (1900–1982). Подполковник, ЗФ, Бр. Ф, 3-й УФ. Ранен.

ВЕДЕНИН Евгений Николаевич, род. 1921. Рядовой.

ВЕДЕНИН Константин Степанович, род. 1913. 10 зап. сп.

ВЕДЕНИН Федор Владимирович, род. 1910. Рядовой, лин. надсмотрщик 112 пс.

ВЕЧЕРИН Александр Николаевич, род. 1919. Рядовой.

ВЕЧЕРИН Александр Николаевич, род. 1919. Сержант, ком. отдел. 353 орс, 460 обс. Ранен.

ВЕЧЕРИН Иван Николаевич, род. 1909. Рядовой, 1199 сп. Ранен.

ВЕЧЕРИН Иван Степанович, род. 1925. Сержант, 96 сд. Дважды ранен.

ВИЛКОВ Алексей Яковлевич, род. 1915. Мл. сержант, огнеметчик 12 отд. огнемб.

ВИЛКОВ Андрей Михайлович, род. 1922. Рядовой.

ВИЛКОВ Владимир Дмитриевич, род. 1914. Рядовой.

ВИЛКОВ Иван Васильевич, род. 1918. Рядовой.

ВИЛКОВ Николай Владимирович, род. 1906. Рядовой, отд. бхз.

ВИЛКОВ Николай Дмитриевич, род. 1907. Рядовой.

ВИЛКОВ Николай Иванович, род. 1924. Рядовой.

ВИЛКОВ Николай Федорович, род. 1926. Рядовой.

ВИЛКОВ Степан Федорович, род. 1923. Рядовой, стрелок 16 мсб. Ранен.

ВОРОБЬЕВ Александр Дмитриевич, род. 1910.

ВОРОБЬЕВ Александр Степанович, род. 1913. Рядовой.

ВОРОБЬЕВ Владимир Петрович, род. 1920. Рядовой.

ВОРОБЬЕВ Игнат Петрович, род. 1922. Рядовой.

ВОТИН Николай Федорович, род. 1918. Рядовой.

ГЕРАСИМОВ Александр Герасимович, род. 1925. Рядовой.

ГЕРАСИМОВ Владимир Степанович, род. 1907. Рядовой.

ГЕРАСИМОВ Иван Владимирович, род. 1925. Сержант.

ГЕРМАН Иосиф Абрамович, род. 1912. Рядовой.

ГЛЕБЫЧЕВ Алексей Степанович (1912–1970). Рядовой.

ГЛЕБЫЧЕВ Владимир Александрович, род. 1911. Рядовой.

ГЛЕБЫЧЕВ Иван Федорович, род. 1902. Рядовой, стрелок 51 сп, санитар ХППГ-4189. Ранен.

ГЛЕБЫЧЕВ Николай Иванович, род. 1924. Рядовой.

ГЛЕБЫЧЕВ Степан Федорович (1914–1980). Рядовой, повар 81 отд. сапб, 43 сп.

ГЛЕБЫЧЕВА Раиса Андреевна, род. 1923. Рядовая.

ГЛОТОВ Николай Иванович, род. 1909. Старшина, ком. отдел. 153 отд. гв. сбр.

ГЛУБНИКОВ Иван Андреевич, род. 1898. Рядовой, сбр.

ГЛУШЕНКОВ Виктор Алексеевич (1924–1991). Рядовой, наводчик отд. гв. минд. Ранен.

ГЛУШЕНКОВ Виктор Иванович, род. 1927. Ефрейтор, сигнальщик.

ГОЛВАНОВ Иван Дмитриевич (1903–1981). Рядовой, 51 уч. сп.

ГОЛВАНОВ Иван Степанович (1901–1974). Рядовой, ЛФ.

ГОЛВАНОВ Петр Яковлевич, род. 1903. Рядовой.

ГОЛОВ Андрей Михайлович, род. 1913. Рядовой.

ГОРБАЧЕВА Софья Семеновна, род. 1899. Рядовая.

ГОРДЕЕВ Александр Владимирович, род. 1908. Сержант, 65 арм. заградотряд.

ГОРДЕЕВ Иван Семенович, род. 1900. Рядовой.

ГОРДЕЕВ Николай Степанович, род. 1909. Рядовой, 575 ап. Ранен.

ГОРДЕЕВ Степан Иванович, род. 1920. Рядовой.

ГОРОЖАНИН Дмитрий Михайлович, род. 1899. Рядовой.

ГОРОЖАНИН Николай Федорович (1898–1956). Рядовой.

ГОРОЖАНИН Николай Данилович, род. 1919. Рядовой, ДВФ.

ГУДКОВ Сергей Михайлович, род. 1901. Рядовой.

ГУРЬЕВ Александр Андреевич, род. 1918. Рядовой.

ГУРЬЕВ Владимир Андреевич, род. 1913. Рядовой.

ГУРЬЕВ Владимир Андреевич, род. 1915. Рядовой, в/ч № 29.

ГУРЬЕВ Владимир Васильевич, род. 1917. Рядовой.

ГУРЬЕВ Владимир Иванович, род. 1921. Рядовой.

ГУРЬЕВ Иван Андреевич, род. 1894. Рядовой.

ГУРЬЕВ Николай Васильевич, род. 1924. Рядовой.

ГУЩИН Александр Алексеевич, род. 1924. Сержант.

ГУЩИН Владимир Петрович, род. 1924. Сержант, наводчик 86 гв. минп. Ранен.

ГУЩИН Иван Александрович, род. 1922. Рядовой.

ДАНИЛУШКИН Иван Федорович, род. 1909. Рядовой.

ДАНИЛУШКИН Михаил Федорович, род. 1927. Рядовой.

ДАНИЛУШКИН Петр Александрович, род. 1921. Рядовой.

ДАНИЛУШКИН Яков Федорович, род. 1907. Рядовой, стрелок отд. раб. бат.

ДЕНИСОВ Александр Сергеевич (1907–1988). Рядовой, 10 А, ЗФ. Ранен.

ДЕНИСОВ Алексей Васильевич, род. 1917. Рядовой.

ДЕНИСОВ Николай Семенович, род. 1910. Рядовой, ХППГ-587. Ранен.

ДЕНИСОВ Николай Тимофеевич, род. 1893. Рядовой.

ДЕНИСОВ Федор Иванович, род. 1897. Рядовой.

ДИКОВ Андрей Павлович, род. 1910. Рядовой.

ДИКОВ Михаил Павлович, род. 1908. Ст. сержант, огнеметчик, 47 ор 12 об.

ДИКОВ Петр Павлович, род. 1914. Сержант.

ДРОБИНИН Александр Мартынович, род. 1926. Сержант.

ДРОБИНИН Александр Николаевич, род. 1921. Рядовой, 149 сп.

ДРОБИНИН Иван Александрович, род. 1915. Рядовой, п/п 38581.

ДРОБИНИН Иван Алексеевич, род. 1915. Рядовой, 226 сб.

ДРОБИНИН Иван Васильевич (1893–1959). Рядовой.

ДРОБИНИН Михаил Алексеевич, род. 1918. Рядовой.

ДРОБИНИН Михаил Владимирович (1906–1991). Рядовой, 7 зап. ап.

ДРОБИНИН Михаил Федорович, род. 1903. Рядовой.

ДРОБИНИН Николай Александрович, род. 1922. Рядовой.

ДРОБИНИН Николай Федорович, род. 1900. Рядовой, 6 уч. сбр.

ДРОБИНИН Петр Иванович, род. 1894. Рядовой, стройбат.

ДРОБИНИН Федор Александрович, род. 1912. Рядовой, 14 зап. сбр.

ДРЯГАЛКИН Александр Степанович, род. 1918. Рядовой.

ДРЯГАЛКИН Иван Михайлович, род. 1916. Рядовой, телефонист, 85 отд. ср, 202 отд. сб.

ДРЯГАЛКИН Степан Федорович, род. 1923. Рядовой.

ДУДЕНКОВ Михаил Дмитриевич, род. 1910. Ефрейтор, лин. надсмотрщик 47 опс НКВД.

ЕФРЕМОВ Федор Иванович, род. 1894. Рядовой.

ЖИГЕЛЬ Семен Иванович, род. 1898. Рядовой.

ЗАГОРИН Кузьма Иванович, род. 1905. Рядовой, 18 сбр.

ЗАЙЦЕВ Иван Григорьевич, род. 1911. Старшина, 179 сп войск НКВД.

ЗАЙЦЕВ Иван Сергеевич, род. 1906. Рядовой.

ЗАХАРОВ Николай Никитович, род. 1916. Рядовой.

ЗАХАРОВ Николай Николаевич, род. 1915. Сержант.

ЗАХЛЕБИН Иван Георгиевич, род. 1918. Рядовой, стрелок 148 обс, 415 сп.

ЗЕКИН Александр Николаевич, род. 1909. Рядовой.

ЗЕКИН Василий Николаевич, род. 1915.

КАНДЫКОВ Петр Петрович, род. 1917. Рядовой, 23 ждп.

КАНЫЛИН Виктор Гаврилович, род. 1926. Рядовой.

КАНЫЛИН Владимир Васильевич, род. 1908. Рядовой, сбр.

КАНЫЛИН Иван Герасимович, род. 1902. Рядовой, путеец ждб. Ранен.

КАНЫЛИН Николай Герасимович, род. 1904. Рядовой, стрелок 2 гв. сд.

КАНЫЛИН Николай Петрович, род. 1926. Рядовой.

КИРЬЯНОВ Сергей Степанович, род. 1894. Рядовой.

КИСЕЛЕВ Владимир Семенович, род. 1904. Рядовой, телефонист 473 окшр.

КИСЕЛЕВ Павел Петрович, род. 1915. Сержант.

КЛЕПЧА Александр Васильевич, род. 1905. Рядовой, 359 зап. сп.

КЛИГЕРМАН Панхус Носновил, род. 1907. Рядовой.

КЛИМШИН Михаил Павлович (1918–1989). Сержант.

КОДНИКОВ Петр Петрович, род. 1917. Рядовой.

КОЗЛОВ Александр Матвеевич, род. 1914. Рядовой, стрелок 73 сб. Ранен.

КОЗЛОВ Дмитрий Васильевич (1918–1954). Рядовой.

КОЗЛОВ Михаил Матвеевич, род. 1920. Рядовой, 5 Уд. А.

КОЛОТУШКИН Иван Андреевич (1904–1980). Рядовой, стрелок 375 сп. Ранен.

КОЛОТУШКИН Иван Яковлевич. Рядовой.

КОЛОТУШКИН Михаил Егорович (1895–1968). Рядовой.

КОЛЧАНОВ Павел Иванович, род. 1917. Рядовой.

КОНОПЛЕВ Андрей Васильевич, род. 1898. Рядовой.

КОНОПЛЕВ Иван Михайлович, род. 1906. Рядовой, п/п № 29.

КОНОПЛЕВ Николай Иванович, род. 1909. Рядовой, 2-й БФ, Ст. Ф.

КОНОПЛЕВ Петр Дмитриевич (1907–1976). Рядовой.

КОНОПЛЕВ Федор Степанович, род. 1910. Рядовой.

КОРМИШИН Николай Сергеевич (1902–1956). Рядовой, стрелок 26 сп. Ранен.

КОРМИШИН Федор Иванович (1896–1968). Рядовой.

КОСОВ Александр Степанович, род. 1895. Рядовой.

КОСОВ Иван Иванович, род. 1912. Ефрейтор, 336 сп.

КРАСНЕНКОВ Николай Семенович, род. 1898. Рядовой.

КРИВОНОГОВ Петр Александрович, род. 1910. Рядовой, минометчик 1170 сп.

КУДИСОВ Алексей Иванович, род. 1926. Рядовой, п/п 38581.

КУДИСОВ Алексей Иванович, род. 1927. Рядовой.

КУДИСОВ Виктор Николаевич, род. 1928. Сержант.

КУДИСОВ Иван Федорович (1894–1956). Рядовой, стрелок 43 зап. сбр.

КУДИСОВ Леонид Иванович (1926–1983). Рядовой, 1-й, 2-й БФ, ВВС.

КУДИСОВ Михаил Васильевич (1912–1981). Сержант, 7 бхз.

КУДИСОВ Михаил Григорьевич, род. 1925. Рядовой.

КУДИСОВ Михаил Павлович, род. 1899. Рядовой.

КУДИСОВ Николай Александрович, род. 1927. Рядовой.

КУДИСОВ Николай Андреевич (1911–1974). Рядовой.

КУДИСОВ Николай Дмитриевич, род.1905. Ефрейтор, лин. надсмотрщик 255 обс НКВД.

КУДИСОВ Федор Васильевич, род. 1915. Сержант, ком. орудия 231 ап. Ранен.

КУДИСОВА Вера Аркадьевна, род. 1925. Рядовая.

КУДИСОВА Вера Сергеевна, род. 1923. Рядовая.

КУДРИН Алексей Николаевич, род. 1912. Ст. сержант, 91 отд. автосанитар. р.

КУДРЯШОВ Семен Петрович, род. 1909. Рядовой, 18 сбр.

КУЗНЕЦОВ Петр Иванович, род. 1912. Рядовой, вожатый собак 1 отд. ап.

КУЛАКОВ Александр Иванович, род. 1914. Рядовой.

КУЛАКОВ Иван Федорович, род. 1907. Рядовой.14 зап. сбр.

КУЛАКОВ Николай Иванович, род. 1914. Рядовой.

КУЛАКОВ Николай Федорович, род. 1925. Рядовой.

КУЛАКОВ Семен Иванович, род. 1910. Рядовой, 5 Уд. А.

ЛАПТЕВ Василий Тихонович, род. 1904. Рядовой.

ЛЕБЕДЕВ Анатолий Александрович, род. 1918.

ЛЕДНЕВ Василий Иванович, род. 1913. Рядовой.

ЛЕДНЕВ Василий Иванович, род. 1927. Рядовой.

ЛЕПИЛИН Федор Дмитриевич, род. 1921. Рядовой, тракторист 250 БАО. Ранен.

ЛЕПИЛИН Федор Дмитриевич, род. 1926. Рядовой.

ЛОГУНОВ Александр Иванович, род. 1924. Рядовой, 20 зап. сбр.

ЛУКОНИН Николай Семенович, род. 1924. Рядовой.

ЛУНЕЕВ Александр Петрович, род. 1920. Ефрейтор.

ЛУНЕЕВ Николай Петрович, род. 1917. Ст. сержант.

ЛЫТКИН Александр Яковлевич, род. 1907. Рядовой, 107 габр. Ранен.

ЛЫТКИН Алексей Яковлевич, род. 1924. Ст. сержант, механик-водитель 96 тбр. Ранен.

ЛЫТКИН Виктор Иванович, род. 1926. Рядовой.

ЛЫТКИН Иван Яковлевич, род. 1904. Рядовой.

ЛЫТКИН Николай Яковлевич, род. 1917. Рядовой.

ЛЮСИН Иван Семенович (1897–1977). Рядовой.

ЛЮСИН Иван Семенович (1902–1989). Рядовой, ком. отдел. 333, 921 орс.

ЛЮСИН Иван Федорович (1918–1989). Сержант, пом. комвзвода 110 отд. сд, 33 А. Ранен.

МАКАРОВ Иван Макарович, род. 1899. Рядовой.

МАКСИМОВ Александр Николаевич, род. 1910. Рядовой.

МАЛЕЕВ Петр Иванович, род. 1916. Сержант.

МАЛЕЕВ Федор Иванович (1910–1955). Ефрейтор, огнеметчик 47 отд. огнемр, 12 отд. огнемб.

МАЛОФЕЕВ Александр Степанович, род. 1927. Рядовой.

МАЛЫШЕВ Александр Кузьмич, род. 1906. Рядовой.

МАЛЫШЕВ Андрей Александрович, род. 1912. Рядовой.

МАЛЫШЕВ Иван Федорович, род. 1915. Рядовой, машинист ж/д крана 34 отд. ждб.

МАЛЫШЕВ Федор Кузьмич, род. 1893. Сержант.

МАЛЫШКОВ Мендель Давыдович, род. 1899. Рядовой.

МАЛЯСОВ Александр Васильевич, род. 1914. Сержант.

МАЛЯСОВ Александр Иванович, род. 1924. Рядовой, 428 ап, разведчик 258 ап.

МАЛЯСОВ Александр Семенович, род. 1911. Рядовой.

МАЛЯСОВ Александр Сергеевич, род. 1911. Лин. надсмотрщик 331 орс НКВД.

МАЛЯСОВ Алексей Иванович (1904–1979). Рядовой, стрелок 1270 сп. Ранен.

МАЛЯСОВ Василий Георгиевич, род. 1904. Рядовой, шофер 5 отр, инструктор 237 тд.

МАЛЯСОВ Владимир Иванович, род. 1910. Рядовой, в/ч № 2963.

МАЛЯСОВ Иван Павлович (1924–1983). Рядовой, наводчик 86 минп, 88 гв. минп.

МАЛЯСОВ Иван Павлович, род. 1916. Рядовой, телефонист 85 орс, 202 отд. сб.

МАЛЯСОВ Николай Дмитриевич (1910–1964). Рядовой, 31 зап. сбр.

МАЛЯСОВ Николай Иванович, род. 1924. Рядовой.

МАЛЯСОВ Николай Семенович, род. 1903. Рядовой.

МАЛЯСОВ Павел Васильевич (1900–1979). Рядовой, Кал. Ф. Ранен.

МАЛЯСОВ Петр Иванович, род. 1904. Рядовой.

МАЛЯСОВ Федор Дмитриевич (1902–1952). Рядовой.

МАЛЯСОВ Федор Николаевич, род. 1924. Рядовой.

МАЛЯСОВА Надежда Федоровна, род. 1919. Рядовая.

МИШУТИН Александр Семенович (1922–1995). Рядовой, 121 отд. лб. Дважды ранен.

МИШУТИН Владимир Иванович, род. 1924. Рядовой.

МИШУТИН Дмитрий Тимофеевич, род. 1900. Мл. сержант, лин. надсмотрщик 921 орс.

МИШУТИН Иван Александрович, род. 1901. Рядовой.

МИШУТИН Николай Павлович, род. 1908. Рядовой, сапер 125 отд. мостостроит. сапбр.

МИШУТИН Николай Петрович, род. 1916. Рядовой.

МИШУТИН Семен Тимофеевич (1895–1971). Рядовой.

МУЛЫНДИН Александр Дмитриевич, род. 1918. Гв. мл. сержант, радист 37 тд.

МУЛЫНДИН Виктор Дмитриевич, род. 1925. Рядовой.

МУРАВЬЕВ Николай Михайлович, род. 1918. Рядовой.

НАЗАРОВ Андрей Михайлович, род. 1924. Рядовой.

НАЗАРОВ Михаил Павлович, род. 1893. Рядовой, 14 зап. сбр.

НАЗАРОВ Николай Михайлович, род. 1918. Сержант.

НАУМОВ Константин Дмитриевич, род. 1910. Рядовой.

НЕДВИГИН Владимир Михайлович, род. 1919. Рядовой.

Участник четырех войн

В мае 1940 г. в Красной Армии были введены генеральские звания. В числе первых чин генерал-майора получили видные военачальники. Среди них был и наш земляк, уроженец с. Семеновское Порецкого района Семен Иванович Недвигин...

На военную службу Семена Недвигина призвали в 1915 г. В Омске он окончил школу прапорщиков. Участвовал в первой мировой войне на Юго-Западном фронте. С мая 1918 г. Семен Иванович служил на командных должностях в Красной Армии. Позже он дважды обучался на известных высших офицерских курсах «Выстрел». В 1938 г. приказом наркома обороны СССР С.И. Недвигин назначается помощником командира, а в начале 1940 г. – командиром 75-й стрелковой дивизии. С ней он участвовал в войне с белофиннами. За умелое руководство соединением и личную храбрость Семен Иванович был удостоен ордена Красного Знамени.

В начале мая 1941 г. 75-я стрелковая дивизия передислоцируется в Белоруссию, на западную границу в район Брест-Малорита. Здесь она и вступила в бой с фашистами 22 июня в 4 часа 10 минут. Несколько дней части соединения сдерживали натиск трех вражеских дивизий – танковой, кавалерийской и пехотной. Стойкость и героизм наших воинов заметно замедлили наступательные возможности противника. Но оказавшись в окружении, действуя без поддержки артиллерии и авиации, оставшись без боеприпасов, дивизия вынуждена была с боями отступать по лесам и полесским болотам к Пинску. Получив приказ возглавить оборону этого областного центра Белоруссии, С. Недвигин собрал под своим началом все находившиеся там разрозненные части. Неделю длились тяжелые бои, что позволило эвакуировать из Пинска мирных жителей, важные промышленные объекты. Но из-за отсутствия боеприпасов пришлось оставить город. С боями дивизия отступала до г. Петриков Полесской области. По приказу командующего 21-й армией С. Недвигин вступил в командование 232-й дивизией. В сентябре его ранило.

После госпиталя вернулся на фронт, где ему поручили возглавить оперативную группу войск Юго-Западного направления. С этой группой Семен Иванович принимал участие в боевых действиях под Харьковом, Белгородом и на Северском Донце. В феврале 1942 г. маршал С.К. Тимошенко назначил генерала Недвигина начальником учебного центра Юго-Западного фронта. А в мае его направили на учебу в Высшую военную академию им. К.Е. Ворошилова. В марте 1943 г. Семена Ивановича назначили заместителем начальника курсов «Выстрел». Со своими обязанностями он справлялся весьма успешно, что отмечалось в аттестации 25 февраля 1945 г. В этой должности генерал Недвигин работал до июня 1949 г., пока не перевели председателем Саратовского областного комитета ДОСАРМ.

Умер Семен Иванович в марте 1962 г. в Саратове. Его заслуги перед Родиной отмечены орденом Ленина, четырьмя орденами Красного Знамени, многими медалями. Именем генерала Недвигина названы улицы в г. Малорита и с. Хотислав Брестской области. В Минске, в Белорусском государственном музее истории Великой Отечественной войны, есть стенд, посвященный нашему земляку, генерал-майору С.И. Недвигину.

Василий Кудявнин,
ветеран Вооруженных Сил

26. Заказ № К-5143.

Ас из Поречья

Накануне войны уроженец с. Семеновское Владимир Алексеевич Пеньков окончил 1-е Чкаловское военное авиационное училище. Уже в августе 1941 г. в составе истребительного авиаполка командир звена лейтенант Пеньков вступил в воздушный бой с «мессершмиттами» на Волховском фронте. В одной из первых схваток Владимир Алексеевич сбил истребитель Ме-109. В октябре самолет Пенькова был подбит, а летчик получил ранение.

Подлечившись в госпитале, Владимир Алексеевич снова вернулся в строй. Памятным для него оказался бой 11 марта 1942 г. В этот день войска 2-й Ударной армии Волховского фронта вели упорные бои в районе г. Любань с целью пробиться к Ленинграду и прорвать блокаду города. Звено лейтенанта Пенькова получило задание атаковать немецкие «юнкерсы», которые бомбили наши позиции. Завязался ожесточенный бой с фашистскими истребителями, прикрывавшими бомбардировщиков.

В пылу боя командир звена не заметил, как расстрелял весь боезапас. А впереди – недобитый немецкий истребитель. И Пеньков решил пойти на таран. Винтом своего «Яка» он отрубил хвостовое оперение вражеского стервятника, и тот рухнул на землю. Но и самолет нашего аса получил повреждение. С большим трудом лейтенант дотянул до линии фронта. Израненного, потерявшего сознание отважного советского сокола деревенские мальчишки привезли в госпиталь.

Долго пришлось лечиться Владимиру Алексеевичу. Но восстановиться до конца так и не смог. До конца войны он готовил молодое пополнение в запасном авиаполку. И все же настойчивость В.А. Пенькова дала свои плоды: в августе 1945 г. ему разрешили участвовать в боях с милитаристской Японией.

За смелость, мужество и отвагу наш земляк был удостоен орденов Красного Знамени (дважды), Отечественной войны II степени и Красной Звезды.

В запас В.А. Пеньков уволился в 1957 г. с должности заместителя командира авиаполка в звании подполковника. Работал на Горьковском автозаводе. Умер в 1973 г.

НЕДВИГИН Иван Дмитриевич, род. 1897. Рядовой, 31 зап. сб.

НЕДВИГИН Иннокентий Андреевич (1910–1957). Мл. сержант, ком. отдел. 114, 41 отд. огнемр.

НЕДВИГИН Николай Михайлович, род. 1909. Рядовой, 2 зап. гап.

НЕДВИГИН Семен Иванович (1895–1962). Генерал-майор, командир 75, 232 сд, 4 А.

НИКОЛАЕВ Александр Андреевич, род. 1915. Рядовой.

НИКОЛАЕВ Александр Владимирович, род. 1920. Сержант.

НИКОЛАЕВ Иван Андреевич, род. 1923. Сержант.

НИКОЛАЕВ Михаил Андреевич, род. 1920. Рядовой.

НИКОНОРОВ Иван Павлович, род. 1901. Рядовой.

НИКОНОРОВ Иван Семенович, род. 1917. Сержант, ком. отдел. св. 32 зап. сд. Ранен.

НОВИКОВ Александр Филиппович, род. 1923. Рядовой.

НОВИКОВ Иван Андреевич, род. 1895. Рядовой.

НОВОЖЕНИК Иван Егорович, род. 1896. Рядовой.

ОСИПОВ Сергей Михайлович, род. 1908. Рядовой, клепальщик 125 помб. Ранен.

ПАНСКОВ Иван Иванович, род. 1916. Рядовой.

ПАНСКОВ Николай Васильевич, род. 1918. Рядовой, разведчик 123 мр.

ПАНСКОВ Петр Яковлевич, род. 1923. Рядовой.

ПАНСКОВ Сергей Яковлевич, род. 1914. Рядовой.

ПАНСКОВА Анна Яковлевна, род. 1918. Рядовая.

ПАРШИН Евгений Федорович, род. 1924. Рядовой, шофер 22 гв. минбр.

ПАРШИН Иван Яковлевич, род. 1910. Рядовой, лин. надсмотрщик 928 кшр. Контужен.

ПАРШИН Николай Михайлович (1920–1995). Лейтенант, 10 А, ЗФ. Ранен.

ПАХОМОВА Раиса Ивановна, род. 1922. Рядовая.

ПЕНЬЗЯКОВ Алексей Иванович (1917–1974). Рядовой. Ранен.

ПЕНЬЗЯКОВ Федор Иванович, род. 1907. Рядовой, повозочный 113 МСБ.

ПЕНЬКОВ Александр Григорьевич, род. 1925. Рядовой.

ПЕНЬКОВ Александр Николаевич, род. 1925. Сержант.

ПЕНЬКОВ Владимир Алексеевич (1919–1973). Ст. лейтенант, ком. авиазвена, 2 Уд. А, ВФ, 1-й ДВФ.

ПЕНЬКОВ Владимир Сергеевич, род. 1909. Рядовой, 14 зап. сб.

ПЕНЬКОВ Иван Григорьевич. Рядовой, 46 зап. сб.

ПЕНЬКОВ Иван Григорьевич, род. 1916. Рядовой, 14 зап. сб.

ПЕНЬКОВ Иван Михайлович, род. 1922. Рядовой.

ПЕНЬКОВ Иван Николаевич, род. 1919. Рядовой.

ПЕНЬКОВ Иван Сергеевич, род. 1896. Рядовой.

ПЕНЬКОВ Николай Владимирович, род. 1908. Рядовой.

ПЕНЬКОВ Николай Владимирович, род. 1906. Рядовой, п/п № 38581.

ПЕНЬКОВ Николай Григорьевич, род. 1922. Рядовой.

ПЕНЬКОВ Николай Иванович, род. 1896. Сержант.

ПЕНЬКОВ Николай Павлович, род. 1923. Рядовой.

ПЕНЬКОВ Павел Иванович (1900–1982). Рядовой.

ПОЛУТОРОВ Александр Семенович (1927–1990). Матрос, СФл.

ПОЛУТОРОВ Иван Михайлович, род. 1923. Сержант.

ПОЛУТОРОВ Иван Сергеевич, род. 1925. Рядовой.

ПОЛУТОРОВ Михаил Федорович, род. 1892. Сержант.

ПОЛУТОРОВ Николай Семенович, род. 1913. Старшина, 353 осапб. Дважды ранен, контужен.

ПОЛУТОРОВ Николай Федорович, род. 1922. Сержант.

ПОШИВАЛКИН Андрей Александрович, род. 1897. Сержант.

ПЫЛЯНЦЕВ Алексей Михайлович, род. 1922. Рядовой.

РАЗУВАЕВА Вера Михайловна, род. 1923. Рядовая.

РУМАН Борис Ефимович, род. 1923. Рядовой.

РЫБАКОВ Алексей Николаевич (1902–1971). Рядовой, 4 зап. помп, 2-й ПФ.

РЫБАКОВ Андрей Иванович, род. 1923. Рядовой.

РЫБАКОВ Владимир Андреевич, род. 1924. Рядовой.

РЫБАКОВ Иван Александрович, род. 1902. Рядовой.

РЫБАКОВ Илья Наумович, род. 1896. Рядовой, п/п 53536.

РЫБКИН Александр Михайлович, род. 1924. Рядовой, 358 ап. Ранен.

РЫБКИН Алексей Григорьевич (1904–1971). Рядовой, стрелок 1268 сп. Ранен.

РЫБКИН Владимир Григорьевич (1907–1978). Рядовой, наводчик 277 ап. Ранен.

РЫБКИН Николай Александрович, род. 1923. Рядовой, стрелок 6 мсп. Ранен.

РЫБКИН Павел Михайлович, род. 1927. Рядовой.

РЯЗАНОВ Владимир Николаевич, род. 1922. Рядовой.

РЯЗАНОВ Михаил Павлович, род. 1894. Рядовой, 41 зап. сб.

РЯЗАНОВ Николай Владимирович (1902–1984). Сержант, ком. отдел. 333 орс.

САВВАТЕЕВ Сергей Александрович, род. 1899. Рядовой.

САВВАТЕЕВ Яков Кузьмич, род. 1893. Рядовой.

СЕЛЯЕВ Александр Владимирович (1908–1979). Ефрейтор, огнеметчик 12 отд. огнемб. Ранен.

СЕЛЯЕВ Александр Федорович, род. 1926. Рядовой.

СЕЛЯЕВ Андрей Владимирович, род. 1914. Рядовой, 14 зап. сб.

СЕЛЯЕВ Андрей Иванович, род. 1899. Рядовой, 1 гв. тк. Ранен.

СЕЛЯЕВ Андрей Семенович, род. 1909. Рядовой.

СЕЛЯЕВ Иван Васильевич (1895–1962). Рядовой.

СЕЛЯЕВ Николай Владимирович, род. 1918. Сержант, стрелок 466 БАО.

СЕЛЯЕВ Николай Матвеевич (1914–1980). Рядовой.

СЕЛЯЕВ Николай Яковлевич, род. 1914. Рядовой.

СЕРЕБРЯКОВ Алексей Васильевич, род. 1902. Ст. сержант, хим. инструктор 297 ап.

СЕРЕБРЯКОВ Николай Федорович, род. 1902. Сержант, зав. делопроизводством 337 сд.

СЕРЕБРЯКОВА Надежда Васильевна.

СИДОРОЧКИН Алексей Яковлевич, род. 1897. Рядовой.

СИДЯКИН Андрей Иванович, род. 1901. Рядовой.

СИДЯКИН Василий Иванович, род. 1908. Рядовой, стрелок 51 отд. местн. сб.

СИМАКОВ Алексей Иванович, род. 1924. Рядовой, ДВФ.

СИНЯЕВ Николай Владимирович, род. 1918. Рядовой.

СОЛОВЬЕВ Михаил Федорович, род. 1911. Рядовой.

СОРОКИН Александр Иванович (1916–1965). Рядовой, шофер отд. ад.

СОРОКИН Иван Константинович (1896–1951). Рядовой.

СОРОКИН Николай Васильевич, род. 1906. Рядовой, 14 зап. сб.

СОРОКИН Федор Васильевич, род. 1901. Рядовой.

СПИРИН Иван Андреевич (1910–1962). Рядовой.

СПИРИН Иван Федорович, род. 1910. Рядовой, ЗФ, ВФ, СФ.

СТОЛЯРОВ Александр Павлович, род. 1907. Рядовой.

СТОЛЯРОВ Николай Михайлович, род. 1911. Сержант, ком. отдел. 1069 зенап.

СТОЛЯРОВА Анна Алексеевна, род. 1919. Рядовая.

СТРОКИН Николай Александрович, род. 1917. Рядовой.

СУДЛЕНКОВ Григорий Иванович, род. 1907. Рядовой.

СУРКОВ Алексей Федорович, род. 1903. Рядовой.

СУТЫРИН Иван Дмитриевич (1895–1969). Рядовой.

СУЧКОВ Алексей Федорович, род. 1903. Рядовой, кавалерист 2 зап. кп, 290 БАО.

СУЧКОВ Владимир Семенович, род. 1910. Рядовой, 14 зап. сб.

СУЧКОВ Иван Петрович, род. 1926. Рядовой.

ТАРАСКИН Алексей Васильевич, род. 1901. Рядовой.

ТАРАСКИН Иван Алексеевич, род. 1927. Рядовой, 42 уч. сд, п/п 59237.

ТАРАСКИН Федор Васильевич, род. 1908. Рядовой.

ТАРАСОВ Иван Семенович, род. 1925. Рядовой, 247 сп. Ранен.

ТАРАСОВ Николай Иванович, род. 1925. Рядовой.

ТАРАСОВ Семен Иванович, род. 1895. Рядовой, сбр.

ТАРАСОВ Сергей Иванович (1894–1985). Рядовой, 43 отд. сб.

ТАРХАНОВ Василий Андреевич, род. 1926. Рядовой, 359 зап. сп.

ТАРХАНОВ Иван Андреевич, род. 1919. Рядовой, 52 сд.

ТОЛСТОВ Андрей Николаевич, род. 1923. Ст. сержант, ком. отдел. 1430 лап.

ТОЛСТОВ Иван Николаевич, род. 1903. Рядовой, Кал. Ф.

ТОЛСТОВ Федор Николаевич, род. 1920. Рядовой.

УРЫКИН Николай Иванович, род. 1925. Сержант.

УРЫКИН Николай Михайлович, род. 1923. Рядовой.

УРЫКИН Петр Григорьевич, род. 1911. Ефрейтор, телефонист 3 ад.

УТОЧКИН Сергей Федорович, род. 1918. Рядовой, уч. тбр.

ФИЛИПОВ Иван Николаевич, род. 1927. Рядовой, ВМФ.

ФИЛИПОВ Николай Васильевич, род. 1916. Рядовой, 14 зап. сбр.

ФИЛИПОВ Николай Николаевич, род. 1924. Рядовой.

ФИЛИПОВА Надежда Николаевна, род. 1923. Рядовая.

ФИЛЬЧАГОВА Надежда Михайловна, род. 1925. Рядовая.

ШАПАЕВ Александр Андреевич, род. 1924. Рядовой.

ШАПАЕВ Василий Федорович (1920–1982). Мл. сержант, 398 минп.

ШАПАЕВ Дмитрий Иванович, род. 1897. Рядовой.

ШАПАЕВ Иван Николаевич, род. 1914. Мл. лейтенант, 20 зап. ап, 56 сб.

ШАПАЕВ Иван Федорович, род. 1914. Рядовой.

ШАПАЕВ Николай Алексеевич, род. 1906. Рядовой, 359 зап. сп.

ШАПАЕВ Николай Петрович (1914–1992). Рядовой.

ШАПАЕВ Петр Андреевич (1903–1968). Рядовой.

ШАПАЕВ Федор Алексеевич (1895–1963). Рядовой.

ШИШКИН Александр Степанович, род. 1919. Гв. ефрейтор, 2 отд. эскадрон кп.

ШИШКИН Александр Федорович, род. 1904. Рядовой.

ШИШКИН Алексей Сергеевич, род. 1921. Рядовой, регулировщик 48 тд 418 тбр.

ШИШКИН Алексей Васильевич, род. 1904. Рядовой, пулеметчик 424 опулаб.

ШИШКИН Михаил Федорович, род. 1913. Рядовой, 14 зап. сбр.

ШИШКИН Николай Иванович, род. 1906. Рядовой.

ШИШКИН Николай Степанович, род. 1914. Рядовой.

ШУСТОВ Иван Григорьевич, род. 1893. Рядовой.

ЭНТИГИН Наум Заимович, род. 1923. Рядовой, 7 зап. сб.

ЮДИН Александр Владимирович, род. 1919. Рядовой, 234 фронт. зап. сп.

ЮДИН Александр Семенович, род. 1923. Рядовой.

ЮДИН Алексей Сергеевич, род. 1921. Рядовой.

ЮДИН Виктор Владимирович, род. 1921. Рядовой, Балт. Фл.

ЮДИН Владимир Иванович, род. 1907. Рядовой.

ЮДИН Николай Владимирович, род. 1913. Рядовой.

ЮДИН Николай Михайлович, род. 1905. Рядовой.

ЮДИН Семен Иванович, род. 1898. Рядовой.

ЮДИНА Зоя Андреевна, род. 1914. Рядовая.

ЯЗИКОВ Иван Игнатьевич, род. 1908. Рядовой.

ЯШИН Александр Андреевич, род. 1918. Рядовой, стрелок 106 сп.

ЯШНИКОВ Александр Петрович, род. 1920. Рядовой.

Сиявская сельская администрация

с. СИЯВА

АКАМСИН Александр Иванович, род. 1927. Рядовой.

АКАМСИН Александр Тимофеевич (1903–1969). Сержант, 397 иптап.

АКАМСИН Александр Федорович, род. 1917.

АКАМСИН Алексей Васильевич (1896–1945). Рядовой, Кал. Ф.

АКАМСИН Дмитрий Тимофеевич, род. 1910. Старшина.

АКАМСИН Иван Григорьевич (1896–1964). Сержант.

АКАМСИН Иван Петрович, род. 1896. Рядовой.

АКАМСИН Николай Александрович, род. 1924. Рядовой, 49 отд. шр. Ранен.

АКАМСИН Николай Прокопьевич, род. 1918.

АКАМСИН Петр Петрович (1900–1958). Рядовой.

АКАМСИН Петр Федорович, род. 1922.

АКАМСИН Прокопий Григорьевич, род. 1900. Рядовой.

АНАНЬЕВ Александр Васильевич (1904–1947).

АНАНЬИН Александр Степанович, род. 1914. Рядовой.

АНАНЬИН Николай Степанович, род. 1918.

АНДРЕЕВ Николай Федорович, род. 1924. Ранен.

АНТОНОВ Александр Васильевич, род. 1918. Рядовой, 104 пап.

АНТОНОВ Владимир Максимович, род. 1917. Рядовой, 15 обхз.

АНТОНОВ Михаил Максимович, род. 1925. Рядовой, в/ч 57288. Ранен.

АНТОНОВ Николай Васильевич, род. 1926.

АНТОНОВ Николай Максимович (1910–2000). Рядовой. Ранен.

АНТОНОВ Сергей Андреевич, род. 1925. Лейтенант. Ранен.

АРЕФКИН Андрей Петрович, род. 1918. Рядовой.

БАЛАНДИН Василий Иванович (1908–1963). Рядовой.

БАЛАНДИН Николай Степанович, род. 1926. Рядовой, 1-й ПФ. Ранен.

БАРАНОВ Александр Иванович (1922–1982). Рядовой, 3 тд. Ранен.

БАРАНОВ Александр Степанович, род. 1926.

БАРАНОВ Андрей Иванович, род. 1912.

БАРАНОВ Дмитрий Иванович, род. 1909. Сержант.

БАРАНОВ Евгений Иванович, род. 1922.

БАРАНОВ Максим Михайлович, род. 1901. Рядовой.

БАРАНОВ Николай Николаевич, род. 1916.

БАРАНОВ Николай Федорович, род. 1911. Рядовой.

БАРАНОВ Петр Максимович (1923–1995). Мл. сержант, 450, 741 сп, ЛФ. Ранен.

БАРАНОВ Сергей Иванович (1903–1974). Рядовой.

БАРАНОВ Степан Михайлович, род. 1897. Рядовой.

БАСЯЕВ Алексей Степанович, род. 1916. Сержант, 707 отд. автр.

БАСЯЕВ Кузьма Степанович, род. 1904. Рядовой, 1472 зенап.

БАУСОВ Александр Иванович, род. 1927.

БАУСОВ Виктор Петрович (1925–1997). Сержант, 1-й БФ. Ранен.

БАУСОВ Иван Васильевич, род. 1903.

БАУСОВ Федор Иванович, род. 1922.

БЛАГИН Александр Иванович (1916–1992). Рядовой, 3 гв. минп, КФ.

БЛАГИН Николай Иванович, род. 1918. Рядовой, 184 сд.

БОРИСОВ Алексей Иванович, род. 1903.

БОРОНИН Александр Федорович, род. 1916.

БУТРЯЕВ Павел Яковлевич (1898–1966). Рядовой.

ВАРЕНОВ Александр Борисович, род. 1923.

ВАСИЛЬЕВ Виктор Петрович, род. 1927.

ВАСИЛЬЕВ Иван Васильевич (1926–1981). Рядовой, 8 гв. сб. Ранен.

ВАСИЛЬИЧЕВ Александр Федорович, род. 1924. Рядовой.

ВАСИЛЬИЧЕВ Иван Федорович, род. 1926. Рядовой.

ВАСЬКОВ Иван Яковлевич, род. 1910. Рядовой, 924 ор прав. связи. Ранен.

ВОЛЬНИКОВ Александр Андреевич, род. 1910. Рядовой, 550 сп.

ВОЛЬНИКОВ Николай Михайлович, род. 1913.

ВОРОНИН Александр Федорович, род. 1916.

ВОСТРИЛОВ Иван Николаевич, род. 1927.

ВОСТРИЛОВ Николай Яковлевич (1899–1973).

ГОНЧАРОВ Петр Иванович, род .1909.

ГОРНИЧНОВ Андрей Николаевич, род. 1910. Рядовой, 25 гв. сп. Ранен.

ГОРШЕНИН Александр Николаевич, род. 1923. Ст. сержант, 15 отд. мостовой строит. ждп. Ранен.

Трижды был ранен

Петр Максимович Баранов родился в с. Сиява в 1923 г. В армию призван весной 1942 г. Направили его на Ленинградский фронт в 450-й стрелковый полк. 11 сентября в одном из трудных боев за осажденный Ленинград П. Баранов был ранен. Выписался из госпиталя и попал в 741-й стрелковый полк. Вскоре младшего сержанта Баранова снова ранило. Третья рана, полученная в октябре 1944 г. уже в Эстонии, оказалась самой тяжелой. Петр Максимович несколько месяцев лечился в эвакогоспитале № 1988 в г. Рыбинск. Здесь и встретил День Победы. За мужество и отвагу, проявленные в боях, П.М. Баранов был награжден орденом Славы III степени, медалями «За отвагу», «За оборону Ленинграда» и др.

После госпиталя Петр Максимович до марта 1947 г. служил в Калининской области. Демобилизовавшись, вернулся на родину. Работал в пос. Красноглухово, потом с семьей переехал в Порецкое, где 18 лет трудился на маслозаводе шофером и рабочим по переработке молока.

ГОРШЕНИН Иван Васильевич (1922–1973). Гв. старшина, Ст. Ф.

ГОРШЕНИН Иван Николаевич, род. 1927. Рядовой, 110 тсап.

ГОРШЕНИН Михаил Васильевич, род. 1925.

ГОРШЕНИН Михаил Николаевич, род. 1926. Рядовой.

ГОРШЕНИН Николай Александрович (1904–1968). Рядовой, 609 сп. Ранен.

ГОРШЕНИН Николай Степанович, род. 1905. Рядовой, 344 сп. Ранен.

ГОРШЕНИН Петр Александрович, род. 1924. Рядовой.

ГОРШЕНИН Серафим Александрович, род. 1921.

ГРАЧКОВ Александр Иванович (1914–1969). Рядовой, 35 гв. мехп.

ГРАЧКОВ Николай Иванович, род. 1923.

ДАДОНОВ Александр Васильевич, род. 1906. Краснознам. мсп, 6 гв. сп.

ДЕГТЯРЕВ Александр Васильевич, род. 1906. Контужен.

ДЕГТЯРЕВ Алексей Васильевич, род. 1906. Рядовой, 26 обхз.

ДЕГТЯРЕВ Василий Алексеевич (1906–1955).Сержант.

ДЕГТЯРЕВ Иван Васильевич, род. 1910. Рядовой. Ранен.

ДЕНИСОВ Евгений Александрович, род. 1923. Мл. сержант, 31 отд. пуладн.

ДЕНИСОВ Николай Никифорович, род. 1916. Рядовой. Ранен.

ДЕНИСОВ Федор Петрович, род. 1913. Рядовой.

ДЕРГУНОВ Григорий Федорович (1912–1986). Рядовой, 58 отд. 81 сд, рб.

ДУБИНКИН Александр Яковлевич, род. 1923. Мл. лейтенант, 34 гв. сд, 28 А.

ДУБИНКИН Анатолий Андреевич, род. 1896. Рядовой.

ДУБИНКИН Иван Федорович, род. 1910. Рядовой, 924 орс.

ДУБИНКИН Михаил Иванович, род. 1922. Ст. сержант, 139 опулб.

ЕГОРОВ Александр Яковлевич, род. 1911. Рядовой.

ЕГОРОВ Иван Петрович, род. 1923. Старшина, 54 обс.

ЕРИН Николай Петрович, род. 1908.

ЗАГРЕБИН Александр Валентинович, род. 1907. Рядовой, 255 обс.

ЗАЙЦЕВ Иван Алексеевич, род. 1901. Рядовой, 364 сп. Ранен.

ЗАРУБКИН Александр Иванович, род. 1918.

ЗАРУБКИН Иван Константинович (1925–1971). Рядовой, 188 сп.

ЗАРУБКИН Николай Константинович, род. 1927. Рядовой, 53 уч. сп.

ЗАРУБКИН Петр Иванович, род. 1926.

ИЛЬИН Василий Петрович, род. 1903. Рядовой, 100 гв. сд.

КАРАЧАРСКОВ Александр Иванович, род. 1904. Рядовой.

КАРАЧАРСКОВ Андрей Иванович, род. 1924.

КАРАЧАРСКОВ Иван Александрович, род. 1920. Рядовой, 60 сп. Ранен.

КАРАЧАРСКОВ Иван Алексеевич, род. 1908. Сержант, 177 тбр.

КАРАЧАРСКОВ Михаил Иванович, род. 1922. Рядовой, 1 отд. мсп.

КАРАЧАРСКОВ Федор Петрович, род. 1902. Рядовой, 1128 сп. Ранен.

КАРМИШИН Иван Сергеевич, род. 1913.

КОЖАТОВ Иван Сергеевич (1896–1952).

КОЖАТОВ Павел Сергеевич (1908–1964). Рядовой, 93 гв. ап.

КОЖАТОВ Федор Иванович, род. 1910. Рядовой, 609 сп. Ранен.

КОЛОСОВ Александр Иванович, род. 1926.

КОЛОСОВ Александр Григорьевич (1927–1983). Рядовой, погранвойска.

КОЛОСОВ Александр Петрович (1926–1966). Сержант, 340 зап. сп. Ранен.

КОЛОСОВ Михаил Андреевич (1909–1978). Рядовой, 924 ор прав. связи.

КОЛОСОВ Николай Алексеевич, род. 1926. Рядовой, 11 оп правит. связи НКВД.

КОЛОСОВ Николай Григорьевич, род. 1923. Рядовой.

КОЛОСОВ Петр Григорьевич (1905–1976). Рядовой.

КОЛОСОВА Екатерина Сергеевна, род. 1923. Рядовая.

КОЛЧАНОВ Алексей Иванович, род. 1907. Старшина, 194 зап. ап. Ранен.

КОЛЧАНОВ Иван Степанович, род. 1893.

КОЛЧАНОВ Федор Александрович (1906–1956). Рядовой.

КОЛЯБИН Дмитрий Иванович, род. 1919.

КОМРАКОВ Александр Васильевич, род. 1923. Рядовой.

КОННОВ Василий Ефимович, род. 1905. Рядовой.

КОННОВ Семен Алексеевич, род. 1922.

КОРКИН Александр Васильевич, род. 1918.

КОРКИН Александр Иванович (1926–1971). Рядовой, 236 конв. п.

КОРКИН Андрей Васильевич (1902–1961). Рядовой, ЛФ.

КОРКИН Николай Васильевич, род. 1915. Рядовой.

КОРКИН Петр Андреевич (1923–2000). Сержант, 14 мсбр.

КОРОТКОВ Иван Михайлович, род. 1918.

КОТРОЦЕВ Алексей Николаевич, род. 1913. Рядовой.

КОТРОЦЕВ Иван Николаевич, род. 1905. Сержант.

КОТРОЦЕВ Михаил Николаевич, род. 1921.

КОТРОЦЕВ Петр Николаевич, род. 1916.

КОТРОЦЕВ Федор Никитич, род. 1920.

КОЧЕТКОВ Артемий Спиридонович, род. 1903. Рядовой, 4 эждп, ДВФ.

КОЧЕТКОВ Иван Спиридонович (1906–1966). Сержант, 430 отд. минб. Ранен.

КОЧЕТКОВ Николай Андреевич, род. 1926. Лейтенант.

КРАСНОВЕЙКИН Александр Федорович, род. 1924. Рядовой.

КРАСНОВЕЙКИН Федор Семенович, род. 1894.

КРЫЛОВ Константин Николаевич, род. 1921.

КУВАКИН Яков Петрович (1908–2003). Рядовой, 201 отд. гв. тб.

КУЗНЕЦОВ Василий Яковлевич (1899–1946). Рядовой. Ранен.

КУЗНЕЦОВ Иван Васильевич (1925–1986). Рядовой, сп. Ранен.

КУЗНЕЦОВ Петр Степанович, род. 1908. Сержант, 22 тп.

КУЗНЕЦОВ Степан Васильевич, род. 1909 Рядовой.

КУЛАКОВ Александр Иванович, род. 1908. Рядовой, 130 сбр. Ранен.

КУЛАКОВ Александр Федорович (1911–1987). Сержант, 387 аэ. Ранен.

КУЛАКОВ Анатолий Иосифович, род. 1911. 281 ОМСБ, ДВФ.

КУЛАКОВ Андрей Дмитриевич, род. 1904. Рядовой, 364 сп. Ранен.

КУЛАКОВ Иван Афанасьевич, род. 1912. Рядовой, 95 гв. ап. Ранен.

КУЛАКОВ Иосиф Афанасьевич, род. 1905. Сержант. Ранен.

КУЛАКОВ Петр Лазаревич, род. 1926.

КУРОЧКИН Григорий Иванович, род. 1905. Рядовой.

КУРШЕВ Александр Прокопьевич, род. 1917.

КУРШЕВ Григорий Алексеевич (1910–1955).

КУРШЕВ Дмитрий Алексеевич, род. 1908. Рядовой, 2-й УФ.

ЛАПТЕВ Виктор Семенович, род. 1912. Ст. сержант, 35 мехбр. Ранен.

ЛАПТЕВ Михаил Васильевич (1903–1964). Рядовой, 144 сп.

ЛАПТЕВ Михаил Семенович, род. 1925.

ЛЕВИН Василий Дмитриевич, род. 1915.

ЛЕВИН Иван Осипович, род. 1910. Рядовой, 234 ап.

ЛЕВИН Яков Петрович, род. 1903. Рядовой, 410 ап.

ЛЕНКОВ Леонид Александрович, род. 1926. Сержант, 174 ор прав. связи.

ЛЕНКОВ Михаил Петрович, род. 1907.

ЛОТКОВ Иван Валентинович, род. 1922. Рядовой, 620 отд. адн. Ранен.

ЛОТКОВ Иван Владимирович, род. 1911. Рядовой, 138 сп.

ЛЫСОВ Иван Васильевич, род. 1911. Рядовой, 616 сп. Ранен.

МАЛЫШКИН Иван Ананьевич (1918–1982).

МАЛЬКОВ Александр Павлович, род. 1911.

МАРКЕШИН Федор Петрович (1898–1951). Сержант.

МАРКЕШИНА Анна Федоровна, род. 1924. Рядовая.

МЕДОВ Николай Петрович, род. 1908.

МИШИН Александр Иванович, род. 1926. Сержант, 357 зап. сп.

МОЛОСТВОВ Иван Петрович, род. 1907.

МОРОЗОВ Федор Иванович (1911–1977). Рядовой, 364 сп. Ранен.

МОРОЗОВ Яков Ильич, род. 1913.

МОЧАЛИН Андрей Васильевич, род. 1920.

МОЧАЛИН Виктор Федорович, род. 1926. Рядовой, арсенал № 8.

МОЧАЛИН Федор Васильевич (1897–1972). Рядовой.

МУРАЛЕВ Иван Максимович, род. 1922.

МУРАЛЕВ Петр Федорович (1911–1982).

НАЗАРОВ Михаил Павлович, род. 1922. Сержант, 126 сп. Ранен.

НИКОЛАЕВ Александр Васильевич (1923–1990). Сержант, 11 авк. Ранен.

НИКОЛАЕВ Александр Иванович (1908–1949). Рядовой, 17 сп.

НИКОЛАЕВ Алексей Павлович, род. 1910. Рядовой, 78 пс.

НИКОЛАЕВ Виктор Федорович, род. 1927.

НИКОЛАЕВ Иван Андреевич, род. 1921. Мл. лейтенант, 3-й УФ. Ранен.

НИКОЛАЕВ Иван Михайлович, род. 1922.

НИКОЛАЕВ Михаил Петрович (1896–1964). Рядовой.

НИКОЛАЕВ Петр Васильевич, род. 1927.

НИКОЛАЕВ Петр Владимирович, род. 1921.

НОВИКОВ Иван Егорович, род. 1909. Рядовой, 49 сп. Ранен.

НОВИКОВ Николай Егорович (1906–1986). Рядовой, 70 сп.

ОБШИВАЛКИН Алексей Петрович, род. 1922. Сержант, 3, 4 тд. Ранен.

ОБШИВАЛКИН Василий Петрович (1924–1999). Рядовой, 46 Московская сбр, 316 сп, 18 сд. Ранен.

ОБШИВАЛКИН Иван Михайлович, род. 1927.

ПАНКРАТОВ Иван Васильевич, род. 1913.

ПАНЫШЕВ Александр Андреевич (1911–1984). Рядовой.

ПАНЫШЕВ Александр Иванович, род. 1926.

ПАНЫШЕВ Дмитрий Иванович, род. 1901.

ПАНЫШЕВ Иван Иванович (1907–1986). Мл. сержант, 308 ап. Ранен.

ПАНЫШЕВ Михаил Андреевич, род. 1921. Ст. матрос.

ПАНЫШЕВ Петр Михайлович, род. 1918.

ПЕСТОВ Александр Иванович, род. 1897.

ПЕСТОВ Василий Алексеевич (1909–1981). Рядовой, 539 ап. Ранен.

ПЕСТОВ Иван Николаевич, род. 1926. Рядовой, 262 сп. Ранен.

ПЕСТОВ Иван Федорович, род. 1898.

ПЕСТОВ Николай Иванович (1901–1974). Рядовой, 290 сп. Ранен.

ПЕТРОВ Александр Борисович, род. 1909.

ПЕТУХОВ Дмитрий Афанасьевич, род. 1914. 379 ап. Ранен.

ПИЛЕГАЕВ Николай Александрович, род. 1926. Сержант, 357 зап. сп. Ранен.

ПЛЕТНЕВ Илья Константинович, род. 1903. Рядовой.

ПЛЕТНЕВ Федор Иванович, род. 1915. Сержант, 618 минап. Ранен.

ПОЗЯЙКИН Александр Андреевич (1923–1969).

ПОЗЯЙКИН Александр Иванович, род. 1927.

ПОЗЯЙКИН Михаил Иванович, род. 1925. Сержант, 1-й БФ. Ранен.

ПОЗЯЙКИН Сергей Иванович, род. 1898. Рядовой.

ПОЛУТОРОВ Алексей Яковлевич, род. 1905. Рядовой, 101 гв. сп. Ранен.

ПУЗАРИН Александр Иванович (1912–1985).

ПУЗАРИН Алексей Иванович (1913–1988). Рядовой.

ПУЗАРИН Иван Михайлович (1922–1977). Рядовой.

ПУЗАРИН Николай Иванович, род. 1907. Рядовой, СФл.

ПУЗАРИН Михаил Федорович, род. 1897.

РЕЗЧИКОВ Василий Васильевич, род. 1908. Рядовой, 348 ап.

РЕЗЧИКОВ Владимир Иванович, род. 1924.

РЕЗЧИКОВ Николай Иванович, род. 1908. Рядовой, 3 габр.

РЕЗЧИКОВ Семен Иванович, род. 1903. Рядовой.

РОМАНОВ Алексей Иванович, род. 1922.

РОМАНОВ Алексей Николаевич, род. 1894.

РОМАНОВ Евгений Николаевич (1897–1965).

РОМАНОВ Иван Васильевич, род. 1896. Рядовой.

РОМАНОВ Николай Александрович (1923–1957).

РОМАНОВ Николай Иванович, род. 1924. Сержант, 17 сп. Ранен.

РЯЗАНОВ Александр Дмитриевич (1907–1986). Сержант, 201 отд. сб НКВД, 2-й УФ.

СЕМЕНОВ Дмитрий Иванович, род. 1907. Рядовой, 40 отд. сбр.

СЕМЕНОВ Петр Алексеевич, род. 1927. Сержант, в/ч 2297.

СЕРГЕЕВ Григорий Александрович, род. 1904 Сержант, 342 сп. Ранен.

СИВАЧЕВ Александр Иванович, род. 1919.

СИВАЧЕВ Иван Матвеевич, род. 1905. Рядовой.

СИДОРОВ Василий Федорович, род. 1901. Рядовой, 20 отд. шр.

СИМИОНОВ Дмитрий Иванович (1907–1969).

СИТЯЕВ Александр Егорович (1904–1974). Рядовой, 609 сп. Ранен.

СИТЯЕВ Александр Иванович, род. 1926. Рядовой, 3-й БФ.

СИТЯЕВ Иван Александрович, род. 1923. Политработник, 348 сд.

СОРОКИН Александр Петрович, род. 1904.

СОРОКИН Иван Васильевич (1898–1975). Рядовой. Ранен.

СОРОКИН Иван Иванович, род. 1922.

СТОЛЯРОВ Василий Дмитриевич, род. 1908. Рядовой.

СТОЛЯРОВ Федор Григорьевич, род. 1912.

СТРУЧЕНКОВ Петр Алексеевич, род. 1918.

СТУДЕНЦОВ Иван Дмитриевич (1907–1984). Рядовой, 17 гв. тбр. Ранен.

СЮЛЬДИН Николай Иванович, род. 1926. 54 гв. сп. Ранен.

ТАРАСОВ Иван Егорович, род. 1909. Сержант, 2-й БФ.

ТАРАСОВ Яков Егорович (1904–1980). Рядовой. Ранен.

ТАУРКИН Иван Васильевич, род. 1920. Рядовой, 1050 сп.

ТАУРКИН Петр Васильевич, род. 1917.

ТЕЗИКОВ Александр Петрович (1904–1974). 584 арм. иптап.

ТЕЗИКОВ Николай Петрович, род. 1905. Рядовой, 32 мостовой ждпб, 208 зап. сп.

ТУРГЕНЕВ Петр Александрович (1907–1980). Рядовой.

УГАРОВ Александр Иванович, род. 1927. Рядовой.

ФАДЕЕВ Федор Епифанович, род. 1903. Рядовой, 736 сп. Ранен.

ФЕДОРОВ Анатолий Иванович, род. 1900.

ФЕДОРОВ Иван Петрович (1900–1984). Рядовой. Контужен.

ФОМИН Николай Николаевич, род. 1907.

ФРОЛОВ Александр Иванович, род. 1917.

ФРОЛОВ Николай Иванович, род. 1925. Ефрейтор, 354 сд. Ранен.

ФРОЛОВ Федор Яковлевич, род. 1922. Сержант, 2019 авп.

ХРУСТАЛЕВ Александр Андреевич, род. 1926.

ХРУСТАЛЕВ Александр Иванович, род. 1926.

ХРУСТАЛЕВ Андрей Дмитриевич, род. 1900.

ЧЕРНЫШЕВ Юрий Иванович, род. 1926.

ЧИБИЗОВ Михаил Иванович, род. 1924.

ЧИГИРЕВ Александр Петрович, род. 1896. Рядовой.

ЧИГИРЕВ Юрий Александрович, род. 1924.

ЧУДАКОВ Максим Иванович, род. 1908. Рядовой, 5 корпус ПВО. Ранен.

ШАРИН Иван Федорович, род.1924. Рядовой.

ШЕИН Алексей Иванович, род. 1904. Рядовой, Зак. Ф.

ШЕИН Николай Алексеевич, род. 1923. Рядовой, 18 гв. минбр. Ранен.

ШИЛЬНИКОВ Владимир Григорьевич (1905–1953). Рядовой. Ранен.

ШИЛЬНИКОВ Иван Алексеевич (1924–1986). Ефрейтор, 209 гв. тп. Ранен.

ШИЛЬНИКОВ Михаил Алексеевич (1926–1978). Рядовой.

ШИЛЬНИКОВ Павел Ильич (1904–1961). Рядовой.

ШИЛЬНИКОВ Петр Федорович (1905–1966). Рядовой, 341 обс.

ШИШОЛИН Василий Михайлович (1906–1978). Рядовой, ЦФ. Ранен.

ШИШОЛИН Николай Дмитриевич (1898–1956). Рядовой.

пос. ДОЛГАЯ ПОЛЯНА

АЛАТЕРЦЕВ Николай Семенович (1920–1981). Мл. лейтенант, СФ.

АНТОНОВ Александр Максимович, род. 1922. Сержант, 387 отд. зенадн.

АНТОНОВ Михаил Максимович, род. 1925. Рядовой.

АРДИН Павел Иванович, род. 1911. Рядовой, 1237 сп.

БАСЯЕВ Петр Степанович, род. 1911. Сержант, 559 гап.

БЕЛОГОРЛОВ Ревмир Викторович, род. 1925.

БЕЛОПАСЦЕВ Петр Иванович, род. 1923. Лейтенант.

БЕЛЯЕВ Николай Андреевич, род. 1920. Рядовой, 96 сп, 25 сд.

ВАСЬКОВ Федор Степанович (1914–1988). Рядовой, 21 упр. обор. соор.

ГОРЕЛОВ Дмитрий Михайлович, род. 1900.

ГОРНИЧНОВ Александр Николаевич (1908–1986).

ГОРШЕНИНА Анна Васильевна, род. 1919. Рядовая. Ранена.

ГУСЕВ Михаил Александрович, род. 1913. Старшина, 20 мехбр. Ранен.

ДЕНИСОВ Александр Петрович, род. 1903. Рядовой. Ранен.

ДЕНИСОВ Иван Александрович, род. 1911. Рядовой, 86 гв. сп.

ДРУЖИНИН Николай Михайлович (1898–1980). Рядовой.

ДУБИНКИН Иван Федорович, род. 1910. Рядовой.

ЖУКОВ Василий Кузьмич, род. 1924.

ЗАГРЕБИН Александр Валентинович, род. 1907. Рядовой.

ЗАГРЕБИН Петр Тимофеевич, род. 1900. Рядовой, 175 автп.

ЗАЙЦЕВ Валентин Иванович, род. 1927. Рядовой.

ЗАХАРОВ Алексей Степанович, род. 1927.

ЗУДИН Семен Алексеевич (1903–1979). Лейтенант.

ЗУДИН Семен Семенович, род. 1924.

ИВАНЦОВ Андрей Иванович, род. 1900. Рядовой.

ИВАНЦОВ Николай Андреевич, род. 1924. Рядовой.

ИВЛЕВ Василий Александрович, род. 1899. Рядовой.

ИЛЬДЕРКИН Василий Филиппович, род. 1924.

ИЛЬДЕРКИН Филипп Константинович, род. 1900.

КАРАЧАРСКОВ Иван Алексеевич, род. 1920.

КУЛЫГИН Иван Васильевич, род. 1899.

КУРЕНКОВ Петр Андреевич, род. 1912. Сержант.

КУРЕНКОВ Федор Петрович, род. 1892. Сержант.

КУРЕНКОВА Елизавета Федоровна, род. 1921.

КУТЬИН Иван Иванович, род. 1904. Рядовой, 1380 зенап. Ранен.

КУТЬИН Николай Иванович, род. 1912. Рядовой, 525 сп.

ЛОСКУТОВ Михаил Николаевич, род. 1914.

МАЛИНИН Александр Леонтьевич, род. 1925.

МАРАЧКАНЕЦ Николай Астафьевич, род.1919.

МОСИН Иван Павлович, род. 1904. Рядовой, 43 А, управл. штаба армии.

МУХОМОРОВ Михаил Николаевич, род. 1924.

МУХОМОРОВ Николай Николаевич, род. 1903.

ОБШИВАЛКИН Василий Алексеевич, род. 1898. Рядовой.

ОМЕЛЬЧЕНКО Антон Семенович, род. 1903. Сержант, 27 отд. автп.

ПЕСТОВ Андрей Александрович (1904–1958).

ПЕСТОВ Евгений Михайлович, род. 1925. Рядовой, 337 сд, 1129 сп. Ранен.

ПИЧКАЛЕВ Валериан Васильевич, род. 1921. Рядовой.

ПИЧКАЛЕВ Владимир Васильевич, род. 1924.

РАССКАЗОВ Иван Викторович, род. 1902. Сержант, 100 отд. зенб, 963 сп.

СЕРГЕЕВ Иван Васильевич, род. 1903.

СИТЯЕВ Иван Петрович, род. 1914. Рядовой.

СУМЯРОКОВ Петр Яковлевич, род. 1908.

СУЧКОВ Георгий Иванович, род. 1906. Рядовой, 70 сбр.

СЫЧЕВ Иван Петрович, род. 1903.

СЫЧЕВ Кузьма Иванович, род. 1911.

СЮТРУКОВ Евгений Харисанович, род. 1924.

ТАЛДЫКИН Михаил Федорович (1916–1994). Капитан, 22 отд. тб. Ранен.

ТАУРКИН Александр Васильевич, род. 1910.

ТЕЗИКОВ Николай Петрович (1905–1983). Рядовой, 32 отд. мостов. ждб.

УСАНОВ Лука Павлович (1906–1985). Рядовой. Ранен.

ХОМСКАЯ Анастасия Павловна, род. 1923. Лейтенант м/с.

ХОМСКОВ Павел Данилович, род. 1905.

ХОХЛОВА Любовь Ивановна, род. 1921. Рядовая, радистка, ЛФ.

ШИШКИН Виктор Васильевич, род. 1906. Рядовой, 1020 гап.

ШИШКИН Николай Васильевич, род. 1922.

Сыресинская сельская администрация

с. СЫРЕСИ

АВЕРЬЯНОВ Иван Романович (1925–1986). Ст. сержант, ПФ, ДВФ.

АГАФОНОВ Павел Иванович (1918–1983). Рядовой.

АХАЕВ Иван Федорович (1917–1979). Сержант.

АХАЕВА Евдокия Васильевна (1922–1976). ЛФ.

АХАЕВА Екатерина Андреевна (1924–2002). Радистка 173 гв. зенап.

БОРЗОВ Андрей Васильевич, род. 1927. Мл. сержант.

БОРЗОВ Иван Яковлевич (1924–1969). Ст. сержант.

БОРЗОВ Семен Иванович (1914–1978). Рядовой.

БОЯРКИН Иван Максимович (1922–1961). Рядовой.

БУРАЛКИН Филипп Степанович (1904–1973). Рядовой.

ВАСЯГИН Афанасий Иванович (1919–1985). Сержант.

ВАСЯГИН Иван Петрович (1921–2001). Рядовой.

ВАСЯГИН Иосиф Павлович, род. 1904. Рядовой.

ВАСЯГИН Ксенофонт Павлович (1914–1976). Сержант.

ВАСЯГИН Михаил Осипович (1925–1976). Сержант.

ВАСЯГИН Николай Иванович (1921–1972). Рядовой.

ВАСЯГИН Тимофей Михайлович (1921–1998). Ст. сержант.

ВАСЯГИН Трофим Иванович (1913–1989). Ефрейтор.

ВАСЯГИН Федор Алексеевич (1924–2002). Рядовой.

ГЕРАСИМОВ Иван Яковлевич (1922–1970). Рядовой.

ГЕРАСИМОВ Николай Григорьевич (1926–1999). Рядовой.

ГЕРАСИМОВ Николай Яковлевич (1911–1953). Ст. сержант.

ГЕРАСИМОВА Евдокия Порфирьевна, род. 1923. Прожектористка.

ГОЛУБЕВ Николай Егорович (1911–1990). Рядовой.

ГОЛУБЕВ Петр Егорович (1906–1969). Рядовой.

ГОРБУНОВ Василий Иванович (1916–1997). Ефрейтор, танкист.

ГОРБУНОВ Данила Трофимович (1911–1942). Сержант.

ГОРБУНОВ Михаил Тимофеевич (1913–1961). Рядовой.

ГОРБУНОВ Николай Артемьевич (1905–1968). Рядовой.

ГОРБУНОВ Николай Павлович (1925–1993). Старшина 1 ст.

ГОРБУНОВ Николай Тимофеевич (1921–1966). Ст. сержант.

ГРИНЬКИН Дмитрий Васильевич (1915–1965). Рядовой.

ДОРОНЬКИН Василий Захарович (1927–1980). Рядовой.

ДОРОНЬКИН Дмитрий Степанович (1918–1969).

ЕРЕМКИН Кузьма Васильевич (1911–1967). Рядовой.

ЕФРЕМОВ Григорий Иванович (1910–1995). Рядовой.

ЕФРЕМОВ Федор Иванович (1922–1997). Матрос.

ЖАМКИН Василий Сергеевич (1924–1983). Рядовой, танкист.

ЖАМКИН Василий Федорович (1925–1974). Рядовой.

ЖАМКИН Никандр Федорович (1912–1961). Сержант.

ЗАХАРКИН Ефим Григорьевич (1910–1978). Рядовой.

ИБРИН Григорий Степанович (1920–1988). Рядовой.

ИБРИН Иван Васильевич (1910–1966). Рядовой.

ИВАНОВ Александр Иванович, род. 1923.

ИВАШКИН Василий Иванович (1910–1984). Рядовой.

ИВАШКИН Федор Иванович (1926–1961). Рядовой.

ИЛЮШКИН Федор Иванович, род. 1926.

КАЧАЛКИН Иван Иванович (1910–1980). Рядовой, артиллерист.

КОСОВ Анисим Федорович (1902–1991). Рядовой.

КОСОВ Яков Андреевич (1904–1967). Рядовой.

КОСТИН Яков Платонович (1921–1993). Ст. сержант.

КРИВОШЕЕВ Иван Петрович (1912–1978). Рядовой.

КРИВОШЕЕВ Павел Семенович, род. 1924. Ст. сержант.

КРИВОШЕЕВ Федор Антонович (1924–1964).

КРЫСИН Иван Иванович (1917–1943). Ст. сержант.

КУЗЬМИНОВ Александр Иванович (1925–1970). Рядовой.

КУЗЬМИНОВ Яков Гордеевич (1911–1974). Старшина.

КУРКИН Ефим Иванович (1915–1980). Старшина.

КУРМАНОВ Александр Михайлович (1925–1993). Рядовой.

КУРМАНОВ Егор Иванович (1909–1990). Рядовой.

КУРМАНОВ Иван Алексеевич (1915–1994). Рядовой.

КУРМАНОВ Иван Петрович (1914–1999). Рядовой.

КУРМАНОВ Федор Тимофеевич (1916–1996). Рядовой.

МАГИЧЕВ Иван Дмитриевич (1911–1994).

МАКАРКИН Григорий Степанович (1924–1983). Сержант.

МАЛЬЧИКОВ Федор Герасимович (1925–1991). Мл. сержант.

НИЗОВ Федор Павлович (1907–1977). Рядовой, повар.

ПРОНЬКИН Егор Герасимович (1908–1987). Мл. сержант.

ПУЛЬКОВ Василий Сергеевич (1925–1988). Рядовой.

ПУЛЬКОВ Иван Сергеевич (1908–1985). Ефрейтор.

ПУЛЬКОВ Петр Васильевич (1925–1988). Старшина.

РОССЕЙКИН Николай Лукьянович (1924–1969). Рядовой.

РОССЕЙКИН Яков Петрович (1904–1970). Ефрейтор.

РУБЦОВ Александр Кузьмич (1922–1973). Рядовой.

САЛМИН Николай Николаевич (1915–1975).

САТУШКИН Николай Степанович, род. 1913. Рядовой.

САТУШКИН Николай Федорович (1926–1992). Ст. сержант.

САТУШКИН Петр Яковлевич (1927–1987). Рядовой.

САТУШКИН Сергей Ефимович (1927–1999). Рядовой.

САТУШКИН Сергей Никитич (1927–1999). Мл. сержант.

САТУШКИН Филипп Алексеевич (1911–1966). Мл. сержант.

СИДНЯЕВ Иван Александрович (1927–1989). Мл. сержант.

СИДНЯЕВ Иван Иванович (1922–1981). Сержант.

СИДНЯЕВ Николай Иванович (1913–1982). Рядовой.

СИДНЯЕВ Тимофей Афанасьевич (1912–1986). Рядовой, танкист.

СИНЯКОВ Александр Яковлевич (1925–1998). Рядовой, пулеметчик.

СИНЯКОВ Гурий Степанович, род. 1926. Сержант, гв. отд. тб, ПФ.

СИНЯКОВ Иван Николаевич (1908–1992). Рядовой.

СИНЯКОВ Михаил Иванович, род. 1927. Ефрейтор.

СИНЯКОВ Николай Михайлович (1924–1997). Рядовой, артиллерист.

СИНЯКОВ Николай Никитович (1918–1993). Старшина.

СОРОКИН Семен Федорович (1905–1980). Ст. сержант.

СОРОКИН Сергей Иванович (1914–1997). Матрос.

ТАЛЫЗИНСКИЙ Николай Ефимович, род. 1927. Рядовой.

УЧАЕВ Иван Дмитриевич (1910–1976). Рядовой.

ФАДЕЕВ Павел Федорович, род. 1916. Рядовой.

ФЕДОРКИН Алексей Иванович (1922–1983). Рядовой.

ФЕДОРКИН Федор Макарович (1905–1961). Рядовой.

ФРОЛКОВ Василий Никитович (1926–1982). Рядовой.

ХЛОПКИН Алексей Иванович (1918–1990). Рядовой.

с. ЛЮБИМОВКА

ВОЕВОДИН Александр Григорьевич (1911–1962). Сержант.

ВОЕВОДИН Кузьма Алексеевич (1911–1993). Сержант.

ВОЕВОДИН Николай Федорович (1924–1977). Ст. сержант.

ВОЕВОДИНА Антонина Алексеевна (1924–2004).

ГАВРИЛКИН Иван Петрович (1927–2000). Мл. сержант.

ГАВРИЛКИН Михаил Петрович (1906–1983). Рядовой.

ГАВРИЛКИН Петр Иванович, род. 1924. Рядовой.

ГАВРИЛКИН Петр Павлович (1922–1964).

ГАВРИЛКИН Федор Ефремович (1911–1972). Рядовой.

ГОЛОВАНОВ Николай Федорович, род. 1913. Мл. сержант, сапер, ПФ, СЗФ.

ГОРЬКОВ Николай Федорович (1913–2001). Мл. сержант.

ГОРЬКОВ Павел Николаевич (1920–1995). Рядовой.

ГОРЬКОВ Филипп Иванович (1913–1972). Рядовой.

ЗАЙЦЕВ Терентий Федорович, род. 1917.

КИРЬЯНОВ Павел Михайлович.

КУЛЫГИН Алексей Никитович (1916–1955). Рядовой.

КУЛЫГИН Алексей Павлович (1924–1987). Рядовой.

КУЛЫГИН Василий Григорьевич (1912–1981). Рядовой.

КУЛЫГИН Василий Николаевич (1922–1992). Рядовой.

КУЛЫГИН Василий Яковлевич (1907–1992). Рядовой.

КУЛЫГИН Иван Алексеевич, род. 1912. Сержант.

КУЛЫГИН Иван Васильевич (1909–1989). Ст. сержант.

КУЛЫГИН Павел Яковлевич (1914–1998). Рядовой.

КУЛЫГИН Федор Никитович (1902–1970). Рядовой.

ЛЕВИН Степан Андреевич (1925–1998). Рядовой.

ЛЕВИН Степан Васильевич (1922–1995). Ст. сержант.

ЛОСКУТОВ Алексей Павлович (1925–1992). Мл. сержант.

ЛОСКУТОВ Василий Григорьевич (1920–1998). Мл. сержант, телефонист, понтонер, 5 помбр, 130 отд. помб, отдел контрразведки, Кал. Ф, ЮЗФ, 3-й УФ.

ЛОСКУТОВ Павел Михайлович (1899–1980).

ЛОСКУТОВ Сергей Григорьевич (1910–1969). Рядовой.

МЕЛЬНИКОВ Алексей Степанович (1918–1968). Матрос.

МЕЛЬНИКОВ Иван Михайлович (1924–1998). Ефрейтор.

МЕЛЬНИКОВ Михаил Иванович (1923–1995). Рядовой.

МЕЛЬНИКОВ Николай Григорьевич (1925–1999). Рядовой.

МЕЛЬНИКОВ Павел Николаевич (1923–1955).

МЕЛЬНИКОВ Федор Григорьевич (1912–1958). Рядовой.

МИРОНОВ Иван Дмитриевич (1911–1994). Рядовой.

МИРОНОВ Николай Петрович (1922–1988). Сержант.

МУХАМОРОВ Иван Григорьевич (1908–1984). Старшина.

МУХАМОРОВ Михаил Николаевич (1924–1970). Рядовой.

ПАРАМОНОВ Петр Иванович (1917–1973). Ст. сержант.

ПАРФЕНОВ Григорий Семенович (1922–2003). Ст. сержант.

СИЗЕНКОВ Николай Иванович (1924–1992). Старшина 2 ст.

СИНДЯКОВ Григорий Павлович (1901–1951). Рядовой.

СИНДЯКОВ Николай Данилович (1916–1957). Рядовой.

СИРОТКИН Григорий Иванович (1901–1952). Мл. сержант.

СИРОТКИН Иван Дмитриевич (1911–1969). Ефрейтор.

СИРОТКИН Никита Прокопьевич (1914–1985). Рядовой.

СИРОТКИН Николай Алексеевич (1912–1960). Рядовой.

СИРОТКИН Семен Алексеевич (1907–1981). Рядовой.

СИРОТКИН Семен Федорович (1905–1982). Ст. сержант.

СИРОТКИН Павел Дмитриевич (1915–1977). Мл. сержант.

СИРОТКИН Федор Алексеевич (1901–1963). Рядовой.

ТЕПТЕРЕВ Михаил Семенович (1927–1974). Рядовой.

УСАНОВ Алексей Дмитриевич (1922–1988). Рядовой.

УСАНОВА (ЛОСКУТОВА) Анастасия Дмитриевна (1923–1995).

УШКОВ Михаил Варламович (1905–1976). Мл. сержант.

ФИЛИМОНОВ Андрей Иванович, род. 1909. Рядовой.

ФИЛИМОНОВ Павел Яковлевич (1909–1974). Рядовой.

ФИЛИМОНОВ Федор Иванович (1927–1978). Ст. сержант.

ХОДАРЕНКО Антон Федорович (1915–1988). Рядовой.

ЧАВАНИН Петр Федорович (1905–1982). Рядовой.

ЧИБИЗОВ Алексей Андреевич (1919–1981). Ефрейтор.

ЧИБИЗОВ Иван Павлович (1919–1991). Сержант.

ЧИБИЗОВ Михаил Васильевич (1919–2003). Сержант.

ЧИБИЗОВ Николай Андреевич (1925–1985). Рядовой.

ШАХИН Петр Александрович (1918–1996). Ст. сержант.

с. РАЗДОЛЬНОЕ

БЕРЕЗИН Алексей Иванович (1909–1971). Капитан, ком. мостостр. р., СЗФ.

ВАГАНОВ Федор Григорьевич (1907–1957). Рядовой.

ГОЛОВАНОВ Алексей Григорьевич, род. 1918. Ст. сержант.

ГОРШИНИН Алексей Петрович, род. 1916.

ДОДОНОВ Сергей Николаевич (1915–1993). Мл. сержант, ПФ.

ДУБРОВИН Алексей Семенович, род. 1925. Мл. лейтенант.

ЖИДЯЕВ Николай Андреевич (1924–2001). Сержант.

ЖУКОВ Александр Васильевич (1920–2000). Рядовой.

ЗАЙЦЕВ Павел Иванович (1916–1978).

ИВАНЦОВ Дмитрий Федорович, род. 1908. Рядовой.

КАРНАУХОВ Николай Петрович, род. 1924. Рядовой.

КАРТАШОВ Анатолий Сергеевич (1924–1984). Ефрейтор.

КАРТАШОВ Николай Федорович (1907–1964). Артиллерист.

КУКАРОВ Александр Васильевич (1925–2004). Ст. лейтенант.

КУКАРОВ Григорий Ефимович (1910–1987). Рядовой.

КУКАРОВ Петр Ефимович (1901–1985). Рядовой.

МАЗУРОВ Петр Васильевич (1902–1969). Рядовой.

МАЛЕЕВ Михаил Андреевич (1925–2001). Рядовой.

МИХЕЕВ Николай Ильич, род. 1910. Ефрейтор.

МОСИН Алексей Яковлевич, род. 1915. Рядовой.

МОСИН Георгий Михайлович, род. 1924. Ст. сержант.

МОСИН Иван Алексеевич (1904–1978). Рядовой.

МОСИН Иван Павлович, род.1900. Рядовой.

МОСИН Михаил Васильевич, род. 1926. Рядовой.

МОСИН Федор Дмитриевич, род. 1909. Старшина.

ОСОКИН Иван Сергеевич (1925–1985). Ст. сержант.

ОСОКИН Петр Дормидонтович (1913–1987). Рядовой.

РАКОВ Петр Иванович (1915–2002). Сержант.

СИБРИКОВ Александр Степанович (1908–1967).

СИДНЯЕВ Петр Дмитриевич, род. 1919. Мл. сержант.

СИТНИКОВ Иван Федорович, род. 1925. Ст. сержант.

СИТНИКОВ Сергей Федорович (1915–1979). Рядовой.

СОСУНОВ Алексей Семенович (1900–1982). Рядовой.

ТУПИЛИН Федор Николаевич (1910–1985).

УШКОВ Алексей Петрович, род. 1906. Рядовой.

УШКОВ Иван Петрович, род. 1910. Сержант.

ЧИСТЯКОВ Григорий Андреевич (1925–1996).

ЧИСТЯКОВ Павел Дмитриевич, род. 1904. Старшина.

ЧИСТЯКОВ Сергей Васильевич (1904–1988). Рядовой.

ШАЛИМОВ Иван Алексеевич, род. 1926. Рядовой, войска НКВД.

ШЕЛУДЯКОВ Василий Григорьевич (1910–2003). Рядовой.

ШЕЛУДЯКОВ Иван Иванович (1925–1994). Рядовой.

Турдаковская сельская администрация

с. ТУРДАКОВО

АФОНИН Василий Дмитриевич, род. 1905.

АФОНИН Иван Васильевич, род. 1909.

АФОНИН Николай Васильевич, род. 1905.

БАЛДЕНОВ Иван Валентинович, род. 1910.

БАУШЕВ Григорий Васильевич (1914–1981). Старшина, стрелок 538 особой сд.

БАУШЕВ Николай Трифонович, род. 1906.

БАУШЕВ Петр Трифонович (1918–1984). Старшина, 3 тд, 5 тп.

БОРОВОЙ Иван Иванович, род. 1888.

БОЧКАРЕВ Иван Яковлевич, род. 1902.

БОЧКАРЕВ Михаил Петрович, род. 1923.

БОЧКАРЕВ Николай Иванович, род. 1923.

БУРАНОВ Федор Тимофеевич (1904–1976). Рядовой. Ранен.

БЫЧЕНКОВ Василий Федорович.

БЫЧЕНКОВ Гордей Иванович, род. 1916. Рядовой.

БЫЧЕНКОВ Иван Иванович (1905–1984). Рядовой.

БЫЧЕНКОВ Иван Федорович.

БЫЧЕНКОВ Михаил Степанович, род. 1905.

БЫЧЕНКОВ Петр Степанович (1910–1999). Рядовой, 759 сп.

БЫЧЕНКОВ Федор Сергеевич, род. 1898. Рядовой.

ВАСЯЕВ Александр Дмитриевич (1905–2000).

ВАСЯЕВ Иван Григорьевич, род. 1906. Сержант, 39 отд. сапб.

ВАСЯЕВ Иван Николаевич, род. 1904.

ВАСЯЕВ Николай Иванович, род. 1924.

ВАСЯЕВ Петр Григорьевич, род. 1898.

ВАХАТОВ Василий Матвеевич, род. 1909. 162 сбр.

ВАХАТОВ Григорий Фролович (1922–1978). 3 ТА.

ВАХАТОВ Иван Степанович, род. 1910.

ВАХАТОВ Константин Фролович, род. 1916.

ВАХАТОВ Николай Степанович, род. 1918. 61 сапб.

ВАХАТОВ Николай Яковлевич, род. 1906.

ВАХАТОВ Степан Яковлевич, род. 1897.

ВИЛКОВ Григорий Федорович, род. 1904. Рядовой.

ВИЛКОВ Николай Васильевич (1895–1974). Рядовой.

ВОЛКОВ Александр Степанович, род. 1910. Рядовой.

ВОЛКОВ Василий Андреевич, род. 1923. Рядовой.

ВОЛКОВ Дмитрий Андреевич, род. 1925. Рядовой.

ВОЛКОВ Сергей Павлович, род. 1914.

ВОРОБЬЕВ Михаил Степанович (1918–1994). 51 мбр, Ст. Ф.

ВОРОБЬЕВ Николай Федорович, род. 1923.

ЗАЙЦЕВ Иван Евдокимович, род. 1906. Сержант.

ЗАЙЦЕВ Иван Игнатьевич, род. 1923.

ЗАЙЦЕВ Николай Евдокимович, род. 1912.

ЗАЙЦЕВ Петр Евдокимович, род. 1904. Рядовой.

КАБЫШКИН Василий Григорьевич (1910–1989). Мл. сержант.

КАБЫШКИН Михаил Иванович (1923–1999).

КАБЫШКИН Яков Григорьевич, род. 1919.

КАТЫШЕВ Иван Яковлевич, род. 1909. Рядовой.

КАШИХИН Петр Михайлович (1915–2002).

КАШИХИН Федор Михайлович, род. 1904. 81 зенад, 151 минп.

КИПЕЛКИН Василий Федорович, род. 1895.

КИРЬЯНОВ Илья Иванович, род. 1911. Рядовой.

КИРЬЯНОВ Яков Иванович (1923–1953). Сержант.

КОВАЛКИН Алексей Алексеевич (1918–1975). Рядовой.

КОВАЛКИН Алексей Степанович (умер в 1975).

КОВАЛКИН Михаил Ильич, род. 1913.

КОЛЕСНИКОВ Иван Яковлевич, род. 1918.

КОНДРАТЬЕВ Федор Григорьевич (1911–1982). ОМСБ.

КОНДРАТЬЕВ Яков Алексеевич, род. 1912.

КОНДРАТЬЕВ Яков Григорьевич, род. 1912.

КОРНИШИН Владимир Яковлевич (1923–1994). Ст. сержант, разведчик 25 А, ДВФ.

КОРНИШИН Иван Степанович, род. 1908.

КОРНИШИН Николай Сергеевич, род. 1921. Сержант.

КОРНИШИН Сергей Степанович, род. 1923.

КОРНИШИН Федор Сергеевич, род. 1908. Рядовой.

КОРСАКОВ Николай Александрович, род. 1918.

КРИВОНОГОВ Василий Матвеевич, род. 1918. Старшина.

КРИВОНОГОВ Владимир Михайлович, род. 1923. Ефрейтор.

КРИВОНОГОВ Павел Степанович (1908–1971). Рядовой.

КУЗНЕЦОВ Григорий Семенович, род. 1902.

КУЗНЕЦОВ Иван Игнатьевич, род. 1903. Рядовой.

КУЗНЕЦОВ Иван Николаевич, род. 1903.

КУЗНЕЦОВ Павел Семенович, род. 1910. Рядовой.

КУРАЛЕНКО Роман Иванович, род. 1909.

ЛАВЫЧИН Федор Сергеевич, род. 1903.

ЛАМЗИН Семен Васильевич, род. 1911.

ЛЕМЕСЁВ Иван Яковлевич (1920–1994). Сержант, 551 сп.

ЛЫШОВ Георгий Матвеевич, род. 1905.

ЛЫШОВ Иван Сергеевич, род. 1902. 1-й УФ.

ЛЫШОВ Михаил Сергеевич, род. 1925.

ЛЫШОВ Федор Сергеевич (1903–1976). Рядовой.

ЛЫШОВ Федор Сергеевич, род. 1896. Рядовой.

ЛЫШОВ Филипп Матвеевич (1911–1973).

МАКАРОВ Алексей Иванович. ЗФ.

МАКАРОВ Андрей Иванович, род. 1896.

МАКАРОВ Василий Иванович, род. 1922.

МАКАРОВ Владимир Иванович, род. 1922.

МАКАРОВ Иван Андреевич, род. 1921. Мл. сержант.

МАКАРОВ Михаил Иванович, род. 1895.

МАКАРОВ Михаил Степанович, род. 1907.

МАКАРОВ Федор Иванович, род. 1912.

МАЛАШИН Сергей Степанович, род. 1921. Ефрейтор.

МАРТЫНОВ Иван Иванович, род. 1911. Мл. сержант.

МАРТЫНОВ Николай Иванович, род. 1908. Рядовой.

МАРТЫНОВ Петр Иванович, род. 1905.

МАРТЫНОВ Петр Яковлевич, род. 1908. Рядовой.

МИНГАЛЕВ Николай Васильевич (1903–1991). Наводчик зен. части.

ОБШИВАЛКИН Алексей Васильевич (1916–1988). 122 габр.

ОБШИВАЛКИН Григорий Иванович (1914–1985). Ст. сержант.

ОБШИВАЛКИН Иван Васильевич (1912–1988). 1 Уд. А, СЗФ.

ОБШИВАЛКИН Леонид Васильевич, род. 1919. Старшина.

ОБШИВАЛКИН Петр Васильевич, род. 1901.

ОСИПОВ Семен Алексеевич (1899–1963).

ПОНОМАРЕВ Александр Андреевич, род. 1903.

ПОНОМАРЕВ Василий Федорович (1896–1965).

ПОНОМАРЕВ Григорий Васильевич, род. 1897. Рядовой.

ПОНОМАРЕВ Петр Григорьевич (1923–1980). Ст. сержант, 35 гв. ап.

ПОНОМАРЕВ Степан Васильевич (1921–1994). Корабельный электрик.

ПОНОМАРЕВ Филипп Михайлович, род. 1894.

ПОНОМАРЕВА Анна Васильевна, род. 1923. ПГ № 1814.

ПРОШКИН Василий Павлович (1900–1988). 397, 410 сп.

ПРОШКИН Иван Федорович, род. 1903.

ПРОШКИН Николай Федорович, род. 1918.

ПРОШКИН Осип Иванович, род. 1901.

ПРОШКИН Павел Васильевич (1923–1985). 72 сд.

САВВАТЕЕВ Василий Ильич (1926–1976). Старшина.

САВВАТЕЕВ Владимир Петрович, род. 1926. Сержант.

САВВАТЕЕВ Иван Петрович (1923–2000). 625 сп.

САВВАТЕЕВ Илья Петрович, род. 1901.

САВВАТЕЕВ Матвей Алексеевич, род. 1906.

САВВАТЕЕВ Матвей Андреевич, род. 1902.

САВВАТЕЕВ Николай Матвеевич (1922–1985). 52 А, зен. сп, 2 ср.

САВВАТЕЕВ Николай Петрович, род. 1901. Рядовой.

САВВАТЕЕВ Петр Ильич, род. 1923.

САВИН Николай Матвеевич, род. 1918. Сержант.

САВИН Федор Григорьевич, род. 1918.

САВИНОВ Николай Матвеевич, род. 1918.

САЧИХИН Иван Максимович, род. 1911. Рядовой, 909 отд. уч. бат.

САЧИХИН Николай Иванович, род. 1926. Рядовой.

СЕМЕНОВ Иван Алексеевич, род. 1899.

СЁМОЧКИН Михаил Алексеевич (1915–1973). Старшина.

СЁМУШКИН Федор Сергеевич (1917–1991). Сержант, ЛФ.

СЕРГУНЯЕВ Владимир Федорович, род. 1909.

СЕРГУНЯЕВ Иван Степанович, род. 1912. 128 сп.

Отличился в битве за Днепр

Филиппа Ахаева из с. Рындино в Красную Армию призвали в 1938 г. Окончив полковую школу, он служил командиром орудия в г. Могилев-Подольский Винницкой области, где его и застала война. В первый же день был ранен. Три месяца лечился в госпитале. По излечении попал в 560-й гаубичный артполк 38-й дивизии Юго-Западного фронта. Ф. Ахаев отважно сражался с врагом у стен Сталинграда, на Курской дуге.

В ожесточенных боях на Орловско-Курском направлении 9 июля 1943 г. противник, сосредоточив на узком участке фронта до четырех батальонов пехоты, при поддержке танков и авиации начал наступление на наши позиции. Метко и беспощадно уничтожал живую силу и технику врага расчет гвардии сержанта Ахаева. В этом бою он подбил три «тигра».

Отличился Филипп Петрович в битве за Днепр. Вот что говорится об этом в наградном листе, подписанном командиром полка гвардии полковником Артеменко:

«В бою 4 октября 1943 г., находясь со своим орудием на прямой наводке, тов. Ахаев губительным огнем уничтожил до батальона пехоты, подбил 5 автомашин с боеприпасами, уничтожил 4 пулеметные точки с прислугой, 2 ПТР и подавил огонь 2-х минометных батарей, тем самым обеспечил продвижение нашей пехоты вперед. На боевом счету тов. Ахаев имеет 3 подбитых танка, уничтожено и частично рассеяно до 3 батальонов пехоты, разбито 13 блиндажей и дзотов, подбито 5 автомашин и 1 артиллерийская батарея».

За проявленные мужество и отвагу в боях на правом берегу Днепра Указом Президиума Верховного Совета СССР от 17 октября 1943 г. Ф.П. Ахаеву присвоено звание Героя Советского Союза.

После разгрома фашистской Германии Филипп Петрович участвовал в войне с Японией. В боях с врагами заслужил орден Красного Знамени, несколько медалей. Демобилизовался лейтенант Ахаев в 1946 г. Работал несколько лет заведующим отделом Кувакинского райкома ВКП(б), потом — в разных отраслях народного хозяйства. В 1974 г. Филипп Петрович уехал на работу в Иркутскую область, в пос. Витимский, где и умер в 1979 г.

СЕРГУНЯЕВ Федор Дмитриевич, род. 1918.

СЕРЁГИН Яков Алексеевич, род. 1900.

СЕРКАСОВ Николай Игнатьевич, род. 1909.

СИДОРОЧКИН Иван Максимович, род. 1894.

СИДОРОЧКИН Михаил Федорович (1898–1977).

СИДОРОЧКИН Петр Иванович, род. 1918. Ст. сержант.

СИДЯКИН Владимир Иванович (1926–1987).

СИДЯКИН Егор Иванович, род. 1924. Сержант.

СИДЯКИН Иван Ильич, род. 1912.

СИДЯКИН Иван Николаевич (1918–1976). Старшина, 462 отд. сб.

СИДЯКИН Николай Ильич, род. 1894.

СИМОНОВ Иосиф Дмитриевич, род. 1900.

СМИРНОВ Степан Григорьевич, род. 1925. 12 сп, 288 сд.

СМИРНОВА Мария Яковлевна, род. 1923. 190 сб.

СТЁКСОВ Сергей Степанович, род. 1923.

СУДЛЁНКОВ Григорий Иванович (1898–1982). Артиллерист.

СУДЛЁНКОВ Иван Григорьевич, род. 1923. Рядовой, 1-й БФ.

СУДЛЁНКОВ Иван Иванович, род. 1903.

СУДЛЁНКОВ Степан Семенович, род. 1908.

СУДЛЁНКОВ Федор Павлович, род. 1904.

ТАБАЕВ Григорий Иванович, род. 1913.

ТАРАСОВ Александр Дмитриевич, род. 1906.

ТАТАРЕНКО Федор Данилович, род. 1900.

ТЕЛЕЖКИН Федор Иванович, род. 1918. Рядовой.

ТИМОШКИН Александр Иванович, род. 1904.

ТИШКИН Григорий Иванович, род. 1910.

ТИШКИН Константин Иванович, род. 1918. Старшина.

ТИШКИН Михаил Иванович (1920–1978). Ефрейтор, 436 абатр.

ТРУНИН Михаил Степанович, род. 1914.

УСТИНОВ Иван Кузьмич, род. 1903.

УСТИНОВ Сергей Федорович (1902–1974). Рядовой, 150 арм. зап. сп.

УСТИНОВ Федор Сергеевич, род. 1896.

УТОЧКИН Николай Григорьевич, род. 1901.

УТОЧКИН Павел Николаевич, род. 1898.

УТОЧКИН Степан Лаврович, род. 1909.

УТОЧКИН Степан Павлович, род. 1909. Ефрейтор.

ХАРИТОНОВ Владимир Григорьевич, род. 1925. Рядовой.

ХАРИТОНОВ Владимир Матвеевич, род. 1926. Рядовой.

ХАРИТОНОВ Иван Михайлович (1903–1991). Наводчик зен. части.

ХАРИТОНОВ Иван Николаевич, род. 1903.

ХАРИТОНОВ Иван Сергеевич, род. 1901.

ЮРИН Алексей Матвеевич (1900–1985). 1093 сп.

ЮРИН Владимир Николаевич, род. 1925.

ЮРИН Владимир Павлович, род. 1912. Рядовой.

ЮРИН Григорий Акимович (1920–1988). 1 сп.

ЮРИН Григорий Иванович, род. 1914.

ЮРИН Иван Иванович, род. 1911.

ЮРИН Николай Иванович, род. 1894.

ЮРИН Николай Николаевич, род. 1913.

ЮРИН Павел Иванович, род. 1906. Рядовой, 1615 сп.

ЮРИН Павел Петрович, род. 1912.

ЮРИН Сергей Петрович, род. 1908.

ЮРИН Степан Николаевич, род. 1918. Сержант.

ЯШИН Семен Семенович, род. 1899. ЗФ.

с. РЫНДИНО

АГАФОНОВ Василий Федорович (1917–1963). Ефрейтор.

АГАФОНОВ Иван Дмитриевич (1925–1982). Сержант, 886 гв. сп.

АГАФОНОВ Иван Иванович, род. 1918. Рядовой.

АГАФОНОВ Иван Федорович (1922–1994). Сержант, 282 отд. сапб.

АГАФОНОВ Николай Иванович (1926–1988). Рядовой.

АГАФОНОВ Сергей Иванович (1908–1969). Рядовой.

АГАФОНОВ Федор Федорович (1918–1988). Рядовой, 185 сд.

АСТАХОВ Иван Борисович, род. 1923.

АСТАХОВ Сергей Петрович (1923–1978).

АСТАХОВ Степан Федорович (1898–1980). Рядовой, БФ.

АХАЕВ Алексей Михайлович, род. 1907. Рядовой, 6 гв. мсп.

АХАЕВ Алексей Семенович (1918–1977). Рядовой, 70 сд РГК.

АХАЕВ Василий Яковлевич (1903–1973). Рядовой, 1287 сп.

АХАЕВ Иван Михайлович (1921–1994). Рядовой, ап.

АХАЕВ Иван Яковлевич. Танкист.

АХАЕВ Николай Иванович, род. 1896. Рядовой.

АХАЕВ Степан Михайлович (1910–1993). Рядовой, 345 сп.

АХАЕВ Филипп Петрович (1918–1979). Гв. ст. сержант, 560 гап, 200 лап, ЮЗФ, Ст. Ф, 1-й УФ.

БЕЗЗУБОВ Иван Сергеевич, род. 1891. Рядовой.

БЕЗЗУБОВ Михаил Сергеевич, род. 1923. Рядовой.

БЕЛОВ Андрей Сергеевич, род. 1908. Рядовой.

БЕЛОВ Иван Григорьевич, род. 1917. Рядовой.

БЕЛОВ Федор Ефимович (1918–1988). 44 ап.

БЕЛОВ Яков Павлович, род. 1920. Мл. сержант.

БЕЛОВ Яков Сергеевич, род. 1910. Рядовой.

БИКИН Алексей Максимович (1904–1974). Рядовой, 2 ср 359 зап. сп.

БИКИН Андрей Егорович, род. 1926. Рядовой.

БИКИН Егор Яковлевич (1894–1960). Рядовой.

БИКИН Михаил Федорович (1917–1966). Сержант.

БИКИН Николай Макарович (1904–1979). Рядовой.

БИКИН Петр Степанович (1913–1993). Мл. сержант, 179 сп.

БИРЯНОВ Семен Ильич, род. 1921. Рядовой.

ГАНИН Михаил Павлович, род. 1914.

ГАНИН Сергей Павлович (1911–1982). 507, 270 сп, ЛФ.

ДАНИЛУШКИН Петр Сергеевич (1911–1992). Рядовой, 23 кп, 39 гв. сп.

ЖОРОВ Иван Степанович (1904–1985). Рядовой, 91 гв. сд.

ЖОРОВ Василий Павлович (1906–1971). Рядовой.

ЖОРОВ Дмитрий Михайлович (1904–1977). Рядовой.

ЖОРОВ Иван Петрович, род. 1912. Рядовой.

ЖОРОВ Иван Семенович, род. 1918. Рядовой.

ЖОРОВ Николай Дмитриевич (1926–1973). Рядовой.

ЖОРОВ Семен Михайлович (1918–1994). Рядовой, 21 минп.

27. Заказ № К-5143.

КАЗАКОВ Павел Яковлевич (1897–1972). Сержант.

КЕЧАЕВ Трофим Иванович (1925–1980). Рядовой, 14 зап. сп, 208 сп.

КИРИЛЛОВ Андрей Григорьевич (1914–1989). Рядовой.

КИРИЛЛОВ Василий Григорьевич (1924–2000). Рядовой, 106 сбр, 350 отд. сб.

КИРИЛЛОВ Иван Григорьевич, род. 1915. Рядовой.

КИРИЛЛОВ Григорий Степанович (1896–1976). Рядовой.

КИРИЛЛОВ Федор Матвеевич, род. 1888. Рядовой.

КИРСАНОВ Павел Ильич (1906–1985). Рядовой, 260 п. НКВД.

КИРСАНОВ Яков Степанович, род. 1912. Рядовой.

КОНДРАТЬЕВ Яков Алексеевич, род. 1912. Рядовой.

КУДЯВНИН Иван Петрович, род. 1907.

КУРКИН Ефим Иванович, род. 1915. Старшина, 67 сп.

КУРОЧКИН Иван Трофимович (1890–1975). Рядовой.

ЛЕПАЕВ Дмитрий Иванович, род. 1911. Рядовой.

ЛЕПАЕВ Павел Степанович (1918–1989). 25 гв. сд, 85 сп.

ЛЕПАЕВ Петр Иванович, род. 1916. Рядовой.

ПАРФЕНОВ Алексей Иванович, род. 1911. Рядовой.

ПАРФЕНОВ Григорий Семенович (1922–2003). Ст. сержант.

ПАРФЕНОВ Сергей Васильевич (1897–1985).

ПАРФЕНОВ Яков Иванович, род. 1906. Рядовой.

ПИЛЯШКИН Семен Алексеевич (1902–1979). 555 сп.

ПИЛЯШКИН Сергей Иванович (1919–1978). Мл. лейтенант, комбат, 1 ТА, 2-й УФ.

РАВАЙКИН Николай Егорович (1926–2000). 236, 288, 24 сп.

РАВАЙКИН Петр Яковлевич (1898–1969). Рядовой.

РОЗОРЕНОВ Александр Максимович, род. 1904. Рядовой.

РОЗОРЕНОВ Иван Тимофеевич, род. 1888. Рядовой.

РОЗОРЕНОВ Николай Максимович (1906–1974).

СЕРГЕЕВ Никифор Игнатьевич (1902–1972).

СОЛДАЕВ Матвей Андреевич, род. 1901. Рядовой.

УШМАЕВ Виктор Ефимович (1924–2001). Сержант.

УШМАЕВ Иван Ефимович, род. 1919. Рядовой.

ФЕДОТОВ Андрей Павлович (1898–1948). Рядовой.

ФЕДОТОВ Василий Иванович (1915–1978). 1 тб.

ФЕДОТОВ Григорий Степанович (1911–1963). Ст. сержант, ЛФ.

ФЕДОТОВ Иван Васильевич (1926–1996). 103 шап.

ФЕДОТОВ Иван Матвеевич (1922–2002). Рядовой.

ФЕДОТОВ Матвей Иванович (1896–1961). Рядовой.

ФЕДОТОВ Николай Семенович (1912–1952). Рядовой.

ФЕДОТОВ Семен Иванович (1909–1950). Рядовой.

ФЕДОТОВ Федор Степанович (1902–1974). Ездовой 20 восстан. поезда.

ФЕДОТОВ Яков Иванович (1904–1947).

ЧАШЛЕНКОВ Тимофей Иванович (1916–1966). Рядовой.

ШЛЯГИН Василий Васильевич, род. 1923. Рядовой.

ШЛЯГИН Василий Иванович (1894–1975).

ШЛЯГИН Михаил Иванович (1926–1978). Рядовой.

ШЛЯГИН Николай Сергеевич (1925–1994).

ШЛЯГИН Павел Иванович (1902–1947).

ШЛЯГИН Петр Сергеевич (1906–1948).

ЯЛЬЧИКСКИЙ РАЙОН

Краткая справка

Из Яльчикского района на фронтах Великой Отечественной войны участвовали 7242 человека, домой вернулись 3244. Район в те годы жил, как и вся великая страна, стремлением отстоять независимость и свободу Родины. Все тяготы военного времени легли на плечи женщин, стариков и детей. Они выращивали хлеб, развивали животноводство, принимали активное участие в создании фонда обороны.

Ежедневно из района десятки новобранцев уходили на войну. Многие из них, защищая Родину, погибли на полях сражений, немало было и пропавших без вести. Но оставшиеся в живых продолжали биться с врагом, не жалея себя. Жители района по праву гордятся своими тремя Героями Советского Союза — С.А. Андреевым, А.Ф. Беляевым, Н.П. Ивановым. Пятеро яльчикцев за мужество и храбрость в боях награждены орденами Ленина, 15 — орденами Красного Знамени, сотни солдат и офицеров — орденами Красной Звезды и другими наградами. Командир взвода противотанковых ружей И.Д. Федотов, связист И.К. Кириллов, командир огневого взвода П.К. Бакин, разведчик Ф.Е. Ермолаев и многие другие отличились стойкостью и отвагой. Ратный подвиг земляков в Великой Отечественной войне молчаливо и гордо хранят 37 обелисков и памятников.

Перед бывшими фронтовиками и населением района встала ответственная задача по восстановлению пришедшего из-за четырехлетней войны в упадок народного хозяйства. И с присущей солдатам энергией, полученной на фронте закалкой они впряглись в мирный труд. Вчерашние танкисты, минометчики сели за руль тракторов, комбайнов, автомашин. Офицерам запаса народ доверил руководство колхозами, предприятиями. Н.Т. Фролов, Л.И. Тихонов, Г.К. Данилов, П.А. Бурмистров и другие стали председателями колхозов. Четверть века руководил крупным хозяйством — колхозом им. Ленина — Г.И. Тябуков. Это под его руководством колхоз и село Большие Яльчики стали экономически крепкими, технически всесторонне оснащенными, привлекательными для труда и жизни людей.

Уже в первые послевоенные годы всей стране были известны успехи многотысячного коллектива «Победа». В 1948 г. колхоз был награжден высшим орденом страны — орденом Ленина. Руководил им В.В. Зайцев, бывший фронтовик, вернувшийся после ранения на

родину. За получение высоких урожаев сельскохозяйственных культур ему присвоено звание Героя Социалистического Труда. Этого высокого звания удостоились еще восемь тружеников хозяйства.

Многие ветераны войны сели за парты, заполнили аудитории вузов. Получив высшее образование, они пришли в школы, стали лучшими воспитателями, учили молодое поколение на собственном примере.

Нынешнее поколение, отдавая должное боевым и трудовым подвигам земляков, достойно продолжает их дела. ЗАО «Прогресс», СХПК «Комбайн», «Рассвет», «Свобода» являются школами передового опыта не только района, но и республики. ГУП «Яманчуринская сельхозхимия» по добыче извести, ЗАО «Яльчикский сыродельный завод», ремонтно-техническое предприятие являются правофланговыми.

Все населенные пункты, 70 процентов жилых домов газифицированы, котельные школ, коммунального хозяйства пользуются природным газом. Ведется широкомасштабная газификация учреждений культуры и здравоохранения.

Благоустраиваются населенные пункты, в них появляются асфальтированные тротуары, все села и деревни соединены дорогами с твердым покрытием.

Район богат спортивными традициями. А.В. Игнатьев, В.В. Андреев стали бронзовыми призерами Олимпийских игр. Десятки, сотни выдающихся спортсменов, уроженцев Яльчикского района, являются мастерами спорта международного класса, заслуженными мастерами спорта СССР, Российской Федерации.

Охрану здоровья населения осуществляют Яльчикская ЦРБ, Янтиковская ЦБ, Большеяльчикский, Кильдюшевский, Лащ-Таябинский офисы врача общей практики, 25 фельдшерских пунктов. Социальную помощь ветеранам войны и труда, инвалидам оказывает Центр социального обслуживания. В 31 образовательном учреждении обучается около 5 тысяч учащихся. Творческие коллективы 40 домов культуры и клубов, 30 библиотек, детской школы искусств проводят культурно-просветительскую работу среди населения.

В сегодняшнем поступательном движении широко используется опыт старшего поколения, лучшие традиции довоенных и послевоенных лет.

Яльчикская сельская администрация

с. ЯЛЬЧИКИ

АГЕЕВ Иван Никитич (1902–1960). Сержант. Ранен.

АЙЗАРОВ Григорий Иванович (1903–1964).

АЛЕКСАНДРОВ Леонтий Алексеевич, род. 1915.

АЛЕКСЕЕВ Василий Алексеевич (1918–1985). Ст. сержант, 55 зап. сп. Ранен.

АЛТЫНОВ Григорий Андреевич (1911–1977). Кавалерист 141 сп.

АРХИПОВ Прокопий Архипович (1896–1964). Рядовой.

БАРАНОВ Александр Александрович (1923–1988). Ефрейтор, автоматчик-стрелок 32 гв. сп.

БАРАНОВ Владимир Гурьевич, род. 1925.

БАРАШКИН Иван Петрович (1906–1961).

БЕЛЯЕВ Дмитрий Семенович, род. 1925.

БЕЛЯЕВ Николай Иванович, род. 1925.

БЕЛЯЕВ Павел Антонович (1918–1970). Связист.

БЕЛЯЕВ Павел Никифорович (1902–1976).

БЕЛЯЕВ Федор Никандрович (1908–1984). Рядовой.

БЛИНОВ Аверкий Порфирьевич (1906–1990). Рядовой, 93 отд. дор. эб, 168 сп 55 гв. д., 447 сп 397 сд.

БОРИСОВ Ермолай Кононович (1915–1982). Гв. рядовой. Ранен.

БОРИСОВ Конон Яковлевич, род. 1895.

ВАСИЛЬЕВ Иван Васильевич (1903–1953). Ранен.

ВАСИЛЬЕВ Иван Сергеевич, род. 1912.

ВАСИЛЬЕВ Николай Емельянович (1926–1998). Сержант, стрелок, ком. стр. отдел.

ВИНОГРАДОВ Николай Иванович (1916–1967). Ранен.

ВОЛКОВ Николай Александрович, род. 1919.

ГАВРУШОВ Петр Николаевич (1910–1981). Рядовой. Дважды ранен.

ГАЛКИНА Евгения Кузьминична, род. 1915. Сержант, 78 сд, 9 гв. дес. А, 2-й БФ, 3-й УФ.

ГОЛЬДОВ Илья Матвеевич, род. 1901.

ГОРБУНОВ Гордей Семенович, род. 1913.

ГОРШКОВ Алексей Иванович, род. 1921.

ГОРШКОВ Сергей Иванович, род. 1925.

ГОРЯЧКОВ Кирилл Данилович (1898–1984). Ранен.

ГРИГОРЬЕВ Николай Иустинович, род. 1924.

ДАНИЛОВ Герман Дмитриевич, род. 1920.

ДАНИЛОВ Иван Данилович, род. 1912.

ДАНИЛОВ Павел Данилович (1912–1986). Сержант, ПФ, БФ. Дважды ранен.

ДЕМЬЯНОВ Иван Никифорович, род. 1924.

ДЕНИСОВ Николай Денисович (1925–1989). Ефрейтор, 329 гв. минп, 5 гв. минд.

ДМИТРИЕВ Александр Иванович, род. 1914.

ДУБИН Илья Хаукелович, род. 1911.

ЕВДОКИМОВ Федор Евдокимович (1920–2001). Сержант, электромеханик 443 БАО.

ЕВДОКИМОВА Анна Емельяновна (1924–2000). Рядовая, стрелок 62 об.

ЕГОРОВ Александр Егорович (1910–1986).

ЕГОРОВ Петр Данилович, род. 1924. Сержант. Ранен.

ЕФИМОВ Александр Ефимович (1913–1971). Гв. майор, ком. экипажа авп. Трижды ранен.

ЕФИМОВ Иван Яковлевич (1926–1976). Сержант, ком. отдел. автоматчиков 783 сп. Контужен.

ЕФИМОВА Юлия Яковлевна (1925–1999). Рядовая. Ранена.

ЗАХАРОВ Егор Евдокимович, род. 1905.

ЗИНГЕРОВ Иван Наумович, род. 1914. Ранен.

ЗИНГЕРОВ Николай Наумович, род. 1918. 281 сд.

ИВАНОВ Алексей Иванович (1920–2001). Старшина, ЛФ, СЗФ.

ИВАНОВ Григорий Иванович, род. 1911.

ИВАНОВ Дмитрий Иванович, род. 1905.

ИВАНОВ Николай Петрович (1904–1959). Майор, командир 872 гап, ЦФ, БФ, 3-й ПФ, ДВФ.

ИВАНОВ Тимофей Трофимович, род. 1906.

ИШМУРАТОВ Василий Игустинович (1924–1978). Рядовой, стрелок 220 сп. Ранен.

ИШМУРАТОВ Матвей Михайлович (1909–1958).

Герой-артиллерист

Николай Петрович Иванов родился в с. Яльчики в 1904 г. Начальное образование получил в Яльчикской школе. Потом жил и работал в Тетюшском районе Татарстана. В 1926–1927 гг. проходил срочную службу. В 1934 г. он снова был призван в Красную Армию. Окончив курсы усовершенствования комсостава, стал кадровым офицером-артиллеристом.

Во время Великой Отечественной войны майор Н. Иванов командовал 872-м гаубичным артиллерийским полком. В апреле 1943 г. полк был переброшен на Курскую дугу. В одном из крупнейших сражений полк покрыл себя неувядаемой славой, а командир заслужил звание Героя Советского Союза. Вот как описывал подвиг нашего земляка в наградном листе командир 12-й артиллерийской дивизии прорыва РГК полковник Курковский: «5 июля 1943 г. противник прорвал нашу оборону в районе высоты 254,6 у п. Согласный силою до двух батальонов пехоты и до 30 танков, потеснил левый фланг 496-го стрелкового полка и повел наступление на Протасово. Пехота не удержала западную окраину села и отошла, оставив огневые позиции 872-го гаубичного артиллерийского полка неприкрытыми. Наступающая пехота противника, благодаря смелости и геройству командира полка, по его личной инициативе была встречена артиллерийским огнем с открытых огневых позиций и отсечена от танков.

Танки под прикрытием самоходных орудий вошли в Протасово и открыли огонь по боевым порядкам 872-го гаубичного артиллерийского полка. Невзирая на интенсивный огонь противника из танков и самоходных орудий, майор Иванов, не думая о смерти, продолжал руководить боем и прямой наводкой расстреливал противника, в результате чего было уничтожено 5 средних танков, 3 самоходных орудия и до 3 рот пехоты. А всего за два дня боев полк уничтожил 18 танков, 4 артиллерийских и 4 минометных батареи, взорвал 2 склада боеприпасов, уничтожил 20 подвод с боеприпасами и грузом, 6 автомашин и 5 пулеметов. Всего полк отразил 6 танковых атак противника, удерживал Протасово без пехоты в течение 10 часов. После возвращения пехоты положение было восстановлено.

Благодаря умелому руководству полком и проявленным при этом мужеству, стойкости и геройству занимаемые позиции артиллерийский полк не оставил».

Николай Петрович воевал на Центральном, Белорусском, 3-м Прибалтийском, 1-м Дальневосточном фронтах. Герой Советского Союза Н.П. Иванов удостоился еще трех орденов Красного Знамени, ордена Суворова III степени, многих медалей.

После войны Николай Петрович жил и работал в г. Тетюши. Умер в январе 1959 г.

ИШМУРАТОВ Никита Михайлович (1905–1973).

ИШМУРАТОВ Федор Осипович (1902–1970). Гв. рядовой. Ранен.

КАРАМАЛИКОВ Григорий Николаевич (1910–1973). Рядовой, танкист.

КАРАМАЛИКОВ Леонид Никонорович (1925–1999). Старшина.

КАРАМАЛИКОВ Никонор Николаевич (1903–1981). Рядовой. Ранен.

КНЯЗЕВ Иван Михайлович (1919–1996).

КОГАН Абрам Пирдукович, род. 1904.

КОЗЛОВ Петр Иванович (1908–1961). Сержант, разведчик.

КОЗЛОВ Федор Капитонович (1899–1980). Рядовой. Ранен.

КОНДРАТЬЕВ Леонид Кондратьевич, род. 1924.

КОРНИЛОВ Павел Корнилович, род. 1915.

Василий Исаакович Митрофанов

Василий Исаакович Митрофанов родился в декабре 1925 г. в с. Новое Байбатырево Яльчикского района. В армию призван в январе 1943 г. Учился на курсах младших командиров в 50-м учебно-минометном полку. В июле отправлен на передовую. Воевал командиром минометного расчета 82-мм орудия в 1150-м полку 342-й стрелковой дивизии на Брянском фронте. В сентябре был ранен. После госпиталя В. Митрофанова направили в 444-й стрелковый полк 108-й стрелковой дивизии, где он служил командиром взвода автоматчиков, старшиной роты. Дошел до Берлина. Награжден орденами Отечественной войны I степени, Красной Звезды, медалями «За отвагу», «За боевые заслуги», «За освобождение Варшавы» и др.

Василий Исаакович служил в Советской Армии до февраля 1956 г. В настоящее время майор в отставке В. Митрофанов живет в Яльчиках.

КУДРЯШОВ Александр Гаврилович (1919–1953). 445 сп.

КУДРЯШОВ Николай Гаврилович (1922–1976). Рядовой, стрелок 548 сп, 1000 ап, минометчик 605 сп, 198 гв. сп. Трижды ранен.

ЛАЗАРЕВ Николай Ефимович (1925–1981). Старшина, 2 ап, 1955 отд. иптап, 210 п. НКВД. Дважды ранен.

ЛЕОНТЬЕВ Александр Леонтьевич, род. 1923.

ЛЕОНТЬЕВ Виталий Васильевич (1926–1998). Ст. сержант, 527 сп 118 сд.

ЛЫСИНА Таисия Михайловна, род. 1922.

МАЙКОВ Андрей Матвеевич, род. 1913.

МАЙКОВ Петр Матвеевич, род. 1924.

МАЙКОВ Филипп Матвеевич (1916–1951). Ст. лейтенант, ком. минр 176 отд. зап. сп. Трижды ранен.

МАКАРОВ Герман Иванович, род. 1924.

МАКОВ Николай Терентьевич, род. 1922.

МАРКОВ Иван Данилович (1897–1955). Ранен.

МАРКОВА Александра Ф., род. 1920.

МАРТЫНОВ Алексей Порфирьевич (1916–1995). Рядовой, стрелок 630 сп. Ранен.

МИТРОФАНОВ Василий Исаакович, род. 1925. Ст. сержант, 1150, 444 сп, 108 сд, Бр. Ф, 1-й БФ.

МИХЕЛЬСОН Иосиф Лейбович, род. 1920.

МИХЕЛЬСОН Мавгин Лейбович, род. 1914.

МОЖАЕВ Дмитрий Андреевич, род. 1926.

МОЛОДОВ Александр Алексеевич, род. 1925.

МОЛОДОВ Василий Осипович (1898–1987). Ефрейтор, 2-й БФ. Ранен.

МОЛОДОВ Иван Ильич (1904–1994). Ефрейтор, пулеметчик. Ранен.

МУДРЕЦОВ Александр Семенович (1924–1985). Мл. сержант, ком. отдел. связи 24, 127 пулап.

МУДРЕЦОВ Тимофей Семенович (1917–1970). Ранен.

НЕЙСБЕРГ Алексей Владимирович, род. 1985.

НИКОЛАЕВ Николай Николаевич (1910–1963). Ранен.

НЯГИН Василий Григорьевич, род. 1898.

НЯГИН Владимир Ильич, род. 1925.

НЯГИН Иван Федорович, род. 1912.

НЯГИН Илья Георгиевич (1901–1972). Ранен.

ОРЛОВ Дмитрий Сергеевич (1900–1985). Агитатор-политбоец, 58 А, СКФ.

ПАВЛОВ Александр Семенович, род. 1908.

ПАВЛОВ Владимир Павлович (1924–1994).

ПАВЛОВ Прокопий Павлович (1901–1967). Сержант, ком. отдел. 15 отд. сбр. Ранен.

ПАСХИН Константин Сергеевич, род. 1909.

ПЛАТОНОВ Иван Никитович, род. 1926.

ПОНАМАРЕВ Иван Семенович, род. 1912.

САЙКИН Александр Иванович (1904–1972). Старшина. Ранен.

САЙКИН Григорий Алексеевич (1900–1973). Сержант, минер. Дважды ранен.

САЛАГАЙКИН Андрей Алексеевич (1905–1973). Гв. капитан, 68 омсб, 5 гв. мехк, 2-й УФ.

САЛАНДАЕВ Алексей Петрович (1910–2000). Рядовой, 283 сп, 9 тк, ПЛГ в/ч 5711.

Пламенным словом и личным примером

Дмитрий Сергеевич Орлов родился в д. Апанасово-Темяши Яльчикского района в 1900 г. Окончил Симбирскую чувашскую школу. Работал учителем. В гражданскую войну призван в Красную Армию и служил инструктором политотдела 14-й армии по работе среди красноармейцев нерусской национальности. В 1937 г. окончил институт адъютантов при Военно-политической академии им. В.И. Ленина.

Во время Великой Отечественной войны Д.С. Орлов был агитатором политотдела 58-й армии на Северо-Кавказском фронте. И в оборонительных боях и при освобождении от фашистов городов и станиц Северного Кавказа и Кубани агитатор Орлов всегда находился на передовой, пламенным словом и личным примером вдохновлял бойцов на подвиги. За мужество и отвагу, проявленные на фронте, Дмитрий Сергеевич награжден орденами Ленина, Красного Знамени, Красной Звезды (дважды), медалями «За отвагу», «За боевые заслуги» и др.

После войны полковник Д.С. Орлов еще 8 лет служил в армии. Уволившись в запас в 1953 г., жил и работал в Яльчиках.

САХАЧЕВСКИЙ Соломон Самсонович, род. 1923.

СЕДОВ Дмитрий Игнатьевич (1909–1973). Старшина.

СЕДОВ Илья Игнатьевич (1900–1982). Рядовой. Ранен.

СЕДОВ Никандр Игнатьевич (1915–1996). Сержант, ком. отдел. 46 кп, стрелок 320 сп. Ранен.

СЕРГЕЕВ Анатолий Макарович (1926–2000). Ефрейтор, автоматчик, 139, 359 зап. сп, в/ч 7457 КВ.

СЕРГЕЕВ Георгий Сергеевич, род. 1912.

СЕРГЕЕВ Михаил Николаевич (1905–1982). Ранен.

СЕРГЕЕВА Тамара Ивановна (1923–2000). Ефрейтор, 1 сп, 99 сд, 250 отд. зап. радиоп, 62 отд. уч. радиополк, 1-й УФ, 1-й БФ.

СИДОРОВ Василий Денисович (1910–1984). Рядовой. Ранен.

СИЛЬВАЧЕВ Федор Иванович, род. 1912.

СКВОРЦОВ Илья Ильич (1923–1994). Рядовой, 204 д. 700 сп. Ранен.

СМИРНОВ Осип Васильевич, род. 1920.

СОТНИКОВ Михаил Васильевич, род. 1910.

СТАХЕЕВ Михаил Максимович, род. 1925. Сержант.

СТЕПАНОВ Дмитрий Степанович (1911–1966).

СЫРЦОВ Николай Герасимович (1900–1973). Гв. рядовой. Дважды ранен.

ТРОФИМОВ Евстафий Арсентьевич (1928–1998). Ефрейтор.

ТЯБУКОВ Алексей Георгиевич (1913–1985). Рядовой.

ТЯБУКОВ Виталий Митрофанович (1926–1976). Рядовой.

ТЯБУКОВ Георгий Георгиевич (1920–1955). Рядовой.

УРАЗАЕВ Николай Тимофеевич (1900–1988). Рядовой.

ФИЛИППОВ Петр Филиппович (1903–1967). Рядовой. Ранен.

ЦЕЙТЛИН Зельман М., род. 1896.

ЦЕЙТЛИН Наум Зельмонович, род. 1923.

ЧЕРНОВ Григорий Николаевич, род. 1910. Дважды ранен.

ШАКОВ Петр Павлович (1915–1985). Лейтенант, 2-й УФ. Дважды ранен.

ШАПИРО Пепес Шайвич, род. 1907.

ШИПУНОВ Николай Дмитриевич, род. 1918.

ШИШКИН Мануил Терентьевич, род. 1915.

ШУРБИН Николай Федорович, род. 1921.

ЯКОВЛЕВ Виктор Яковлевич, род. 1917.

д. АПАНАСОВО-ТЕМЯШИ

АЛЕКСЕЕВ Иван Павлович, род. 1894.

АЛЕКСЕЕВ Константин Алексеевич (1906–1980). Рядовой. Ранен.

АЛЮКИН Моисей Васильевич, род. 1925. Старшина, пулеметчик 227 зена.

Фронтовичка боролась за мир

Учительница из д. Тоскаево Яльчикского района Тамара Ивановна Сергеева активно участвовала в движении борцов за мир. В 1982 г. она внесла в Фонд мира более 5 тыс. рублей. Советский фонд мира высоко оценил ее заслуги в этом благородном деле, наградив золотой медалью «За укрепление мира».

Т.И. Сергеева не понаслышке знала, какой ценой достался нашему народу мир. Она сама немало верст прошагала по фронтовым дорогам, не раз смотрела смерти в глаза. Мобилизованная в Красную Армию в 1943 г., она была сначала минометчицей, потом связисткой в 1-й гвардейской танковой армии. Воевала на 1-м Украинском и 1-м Белорусском фронтах. Участвовала в освобождении Украины, Польши, в штурме Берлина.

Осенью 1945 г. Т.И. Сергеева возвратилась в родные края. Послевоенная жизнь была посвящена обучению и воспитанию детей в школах района. В 1957 г. ей присвоено почетное звание «Заслуженный учитель Чувашской АССР». Тамара Ивановна избиралась депутатом Верховного Совета республики.

АЛЮКИН Сергей Ильич (1921–1978). Рядовой, огнеметчик.

АНДРЕЕВ Петр Андреевич, род. 1905.

АНТОНОВ Максим Антонович (1919–1970). Рядовой, 445 сп.

АРХИПОВ Лукьян Никитович, род. 1895. Рядовой.

АРХИПОВ Никита Никитович (1915–1984). Рядовой, телефонист 9 сп НКВД.

БАШКИРОВ Семен Иванович (1911–1980). Рядовой, ЛФ. Ранен.

ВАСИЛЬЕВ Николай Платонович, род. 1898.

ВОЛКОВ Александр Харитонович (1922–1961). Рядовой. Ранен.

ГАВРИЛОВ Иван Михайлович, род. 1918.

ГАВРИЛОВ Николай Диомидович (1925–1954). Рядовой.

ГОЛУБЦОВ Петр Якимович, род. 1920. Рядовой. Ранен.

ГУРЬЯНОВ Геннадий Дмитриевич (1925–1999). Мл. лейтенант, 386 отд. птп.

ГУРЬЯНОВ Иван Федорович, род. 1914.

ГУРЬЯНОВ Михаил Григорьевич (1920–1994). Рядовой. Ранен.

ЕГОРОВ Василий Порфирьевич (1908–1947). Рядовой. Ранен.

ЕГОРОВ Леонтий Михайлович, род. 1917. 445 сп.

ЕГОРОВ Петр Афанасьевич, род. 1924. Мл. лейтенант, 69 абр. Ранен.

ЕМЕЛЬЯНОВ Иван Семенович (1921–1969).

ЕМЕЛЬЯНОВ Порфирий Емельянович (1899–1952). Рядовой, 357 зап. сп.

ЗАХАРОВ Сильвестр Захарович, род. 1914.

ИВАНОВ Аркадий Гаврилович (1914–2002). Рядовой, БФ. Ранен.

ИВАНОВ Николай Гаврилович (1909–2002). Рядовой. Ранен.

ИВАНОВ Петр Иванович, род. 1927. Старшина.

ИЛЬИН Георгий Антонович (1912–1997). Рядовой, автоматчик 24 гв. мб. Ранен.

ИШМУРАТОВ Порфирий Степанович, род. 1917.

КАРСАКОВ Петр Аффирьевич (1902–1982). Рядовой. Ранен.

КАРСАКОВ Сергей Сергеевич, род. 1896.

КАРСАКОВ Яков Порфирьевич, род. 1910. Ранен.

КОЛСАНОВ Александр Федотович (1898–1978). Рядовой. Ранен.

КОЛСАНОВ Алексей Федорович (1923–1985). Ст. сержант. Ранен.

КРАСНОВ Дмитрий Николаевич, род. 1925. Капитан.

КУЗНЕЦОВ Леонид Прокопьевич, род. 1902. Мл. лейтенант.

КУЗЬМИН Олег Николаевич, род. 1924.

КУЗЬМИН Петр Дмитриевич, род. 1925. Сержант, пулеметчик 324 сп.

КУЗЬМИН Семен Николаевич, род. 1911.

КУЗЬМИНА Ольга Николаевна (1923–1985). Медсестра. Ранена.

МАМОНТОВ Ксенофонт Ефимович, род. 1903. Рядовой.

МАРТЕМЬЯНОВ Василий Яковлевич (1908–1969). Рядовой. Ранен.

МИХИН Леонид Викторович (1923–1976). Рядовой, 17 мб, 202 зап. сп. Ранен.

НИКИТИН Алексей Иванович (1921–2000). Рядовой, стрелок 281 сп.

НИКИТИН Арсентий Иванович (1915–1960). Старшина, 132 сп. Ранен.

НИКИФОРОВ Дмитрий Яковлевич (1912–2000). Рядовой, 248 ап 86 сд. Трижды ранен.

ОРЛОВ Александр Николаевич (1913–1999). Рядовой. Ранен.

ОРЛОВ Никандр Сергеевич (1902–1992). Рядовой. Ранен.

ПАВЛОВ Христофор Тимофеевич (1924–1985). Рядовой, 20 тп.

ПЕТРОВ Иван Петрович (1925–2001). Рядовой, 239 зап. сп.

ПЕТРОВ Иван Сергеевич, род. 1909.

ПЯТАКОВ Михаил Петрович (1911–2001). Рядовой, 39 арт. склад. Ранен.

САВКИН Ипатий, род. 1921.

СЕМЕНОВ Александр Ильич (1916–1973). Ст. сержант.

СЕМЕНОВ Иван Ильич, род. 1922. Ранен.

СМИРНОВ Афанасий Васильевич (1899–1976). Рядовой.

СТЕПАНОВ Илья Антонович, род. 1924.

ТЕПЛОВА Лидия Викторовна, (1921–1998). Рядовая, 26 зпп. Ранена.

ХРИСАНОВ Вениамин Андреевич (1918–1994). Рядовой.

ЧЕРНОВ Трофим Ильич (1914–1973). Сержант. Ранен.

ЮНУСОВ Киям Зиятдинович, род. 1926.

с. БАЙДЕРЯКОВО

АБРАМОВ Деомид Семенович (1896–1983). Рядовой, стрелок.

АБРАМОВ Федот Семенович (1903–1978). Связист.

АБРАМОВА Мария Деомидовна, род. 1919. Рядовая, МФ ПВО.

АРБУЗОВ Анисифор Павлович (1897–1978). Рядовой, артиллерист.

АРБУЗОВ Владимир Иванович, род. 1902.

АРБУЗОВ Георгий Капитонович (1919–1988). Старшина, вдб. Дважды ранен.

АРБУЗОВ Гервасий Иванович (1910–1985). Рядовой, СФ.

БЛИНОВ Александр Степанович (1906–1965). Рядовой. Ранен.

БЛИНОВ Полиефкат Сергеевич (1911–1979). Рядовой, пулеметчик. Ранен.

БЫКОВ Евсей Степанович (1919–1994). Рядовой, стрелок сп, НКВД. Дважды ранен.

ВАСИЛЬЕВ Иринарх Матвеевич, род. 1905.

ВЕРШКОВ Михей Степанович (1916–1961). Рядовой. Ранен.

ВОРОНЦОВ Ардальен Степанович, род. 1923. Рядовой.

ВОРОНЦОВ Михаил Михайлович (1911–1993). Лейтенант.

ВЫЙГЕТОВ Анатолий Дмитриевич, род. 1925. Мл. сержант, стрелок 176 отд. зап. стр.

ВЫЙГЕТОВ Иван Андреевич (1910–1969). Рядовой.

ВЫЙГЕТОВ Никандр Дмитриевич (1919–1982). Сержант, зам. ком. боевых машин.

ГАВРИЛОВ Зинон Гаврилович, род. 1900.

ГАВРИЛОВ Иван Леонидович (1921–1993). Мл. сержант.

ГАВРИЛОВ Николай Васильевич, род. 1925.

ГАВРИЛОВ Петр Николаевич, род. 1921.

ГЕРАСИМОВ Ардалион Викторович (1928–1977). Лейтенант. Дважды ранен.

ГЕРАСИМОВ Аркадий Владимирович (1912–1988). УФ.

ГОРШКОВ Ананий Михайлович (1916–1977). Рядовой.

ГОРШКОВ Деомид Ефимович, род. 1919. Ранен.

ДОБРОНРАВОВ Алексей Васильевич, род. 1915. Рядовой, 226 миб, 303 аиб.

ДОБРОНРАВОВ Арсений Васильевич, род. 1923.

ДОБРОНРАВОВ Гаврил Иванович (1907–1992). Сержант, 357 сп.

ДОБРОНРАВОВ Евлампий Трофимович (1904–1979). Сержант. Ранен.

ДОБРОНРАВОВ Сергей Егорович (1922–1979). Рядовой. Ранен.

ДОБРОХОТОВ Алексей Филиппович, род. 1913.

ДОБРОХОТОВ Аркадий Михайлович (1924–1987). Рядовой, 451 сп, ЗФ. Ранен.

ДОБРОХОТОВ Василий Петрович, род. 1899.

ДОБРОХОТОВ Владимир Афанасьевич (1900–1947). Рядовой.

ДОБРОХОТОВ Иван Ильич, род. 1915. Рядовой. Ранен.

ДОБРОХОТОВ Михаил Сергеевич (1901–1947). Старшина.

ДОБРОХОТОВ Николай Сергеевич (1921–1961). Танкист.

ДОБРОХОТОВ Николай Филиппович (1921–1966). Рядовой.

ДОБРОХОТОВ Никонор Афанасьевич (1909–1972). Мл. лейтенант, комвзвода. Ранен.

ДОБРОХОТОВ Федор Петрович, род. 1908.

ДОБРОХОТОВА Дарья Деомидовна (1921–1991). Рядовая, ВНОС, СФ.

ДОЗОРОВ Алексей Борисович (1927–2001). Ст. матрос.

ДОЗОРОВ Вячеслав Ильич (1912–1971). Лейтенант.

ДОЗОРОВ Илья Ильич (1909–1988). Рядовой, 3-й БФ.

ДОЗОРОВ Петр Егорович, род. 1927.

ДОЗОРОВ Федор Ильич, род. 1914.

ДОЗОРОВА Галина Ивановна, род.1924. Рядовая, ПФ.

ЕГОРОВ Федор Егорович, род. 1894. Рядовой.

ЕНЕЙКИН Алексей Николаевич (1919–1988). БФ, 1 ВА.

ЕНЕЙКИН Прохор Степанович (1913–1989). Рядовой, ЗФ.

ЕНЕЙКИНА Мария Степановна (1921–2001). Медсестра. Ранена.

ЕНЕЙКИНА Евгения Дмитриевна (1919–2000). Рядовая.

ЕРМОЛАЕВ Федор Ефимович, род. 1913. 54 сд.

ЕФИМОВ Иван Михайлович, род. 1899.

ЕФИМОВ Сергей Михайлович, род. 1916. Рядовой, СФ. Дважды ранен.

ЗАХАРОВ Алексей Захарович (1905–1995). Рядовой. Ранен.

ЗАХАРОВ Илья Евдокимович (1912–1962). Ст. лейтенант.

ЗАХАРОВ Илья Никифорович (1906–1973). Ранен.

ЗАХАРОВ Митрофан Германович (1926–1981). Рядовой, стрелок п. НКВД.

ЗАХАРОВ Степан Георгиевич (1921–1970). Рядовой, пехотинец.

ЗОТИКОВ Никонор Осипович, род. 1918. Артиллерист 188 сд. Дважды ранен.

ИВАНОВ Василий Евдокимович (1923–1979). Капитан. Ранен.

ИВАНОВ Иван Евдокимович (1918–1960). Ст. лейтенант.

ИВАНОВ Николай Евдокимович (1911–1985). Старшина. Ранен.

ИВАНОВ Федот Иванович (1908–1980). Ст. лейтенант, политрук. Четырежды ранен, контужен.

ИОНОВ Михаил Анисимович, род. 1905.

КАПРИЦА Петр Антонович, род. 1903.

КАРИМОВ Зинон Алексеевич, род. 1912.

КАРИНКИН Иван Митрофанович (1898–1983). Рядовой, ав. Трижды ранен.

КАРИНКИН Макар Митрофанович (1912–1972). Разведчик.

КАРИНКИН Николай Аристархович (1912–1984). Рядовой.

КАРИЦА Кирилл Антонович, род. 1907.

КАРТАШОВ Самсон Михайлович (1985–1960). Рядовой.

КЛЕМЕНТЬЕВ Демьян Никифорович (1913–2002). Командир. Контужен.

КЛЕМЕНТЬЕВ Никонор Аверкиевич (1925–1994). Ст. лейтенант.

КРЫЛОВ Александр Иванович, род. 1902.

КРЫЛОВ Михаил Семенович (1896–1971). Рядовой.

КУЗНЕЦОВ Александр Константинович (1914–1988). Рядовой, ВМФ. Контужен.

ЛЕВЫЙ Арсентий Сосипатрович (1909–1966). Рядовой, сапер, ЛФ. Дважды ранен.

ЛЬВОВ Алексей Львович (1921–1998). Рядовой, 62 ап. Ранен.

МАРКОВ Александр Васильевич (1918–1950). Рядовой.

МАРКОВ Алексей Деомидович (1924–2001). Рядовой, ап, УФ. Ранен.

МАРКОВ Деомид Якимович (1900–1973). Рядовой. Ранен.

МАРКОВ Михаил Несторович, род. 1926. Ст. сержант.

МАРКОВ Нестор Федорович (1898–1964). Рядовой.

МАРКОВ Николай Федорович (1909–1972). Офицер, ком. лв, УФ.

МЕРГАШОВ Никита Иванович, род. 1908.

МИЛЛИН Василий Николаевич, род. 1911.

МИЛЛИН Илья Кузьмич (1902–1977). Сержант. Дважды ранен.

МИЛОВИДОВ Иван Иванович, род. 1921. Рядовой.

МОЖАЕВ Владимир Николаевич, род. 1925. Сержант, танкист.

МОЖАЕВ Иван Васильевич (1925–1972). Сержант, танкист. Дважды ранен.

МОЖАЕВА Клавдия Николаевна, род. 1923. Медсестра.

МОЛОСТВОВ Анатолий Филиппович, род. 1913. Лейтенант.

МОЛОСТВОВ Илья Филиппович, род. 1898.

МУРАТОВ Андрей Александрович (1908–1992). Лейтенант, 75 сп 217 сд, 1-й БФ, 2-й УФ.

НЕСТРАКАНОВ Николай Германович, род. 1921. Рядовой. Ранен.

НЕСТРАКАНОВ Петр Иванович, род. 1926.

ОРЛОВ Иван Прокопьевич (1924–1984). Рядовой, мцп.

ОРЛОВ Михаил Петрович (1905–1959). Ранен.

Смотревшая смерти в глаза

Клава Трифонова из с. Байдеряково Яльчикского района в 1941 г. закончила 10 классов. Мечтала поступить в институт. Но началась война. Клава добровольно ушла на трудовой фронт: рыла окопы, участвовала в сооружении оборонительных объектов. Молодой организм не выдержал нагрузок и тяжелых условий труда. Клава заболела воспалением легких и долго лечилась. После выздоровления по комсомольской путевке была направлена на фронт, в подшефную Чувашской АССР 324-ю стрелковую дивизию. К. Трифонову определили в 604-й отдельный саперный батальон. Вскоре ее перевели на должность санинструктора во взвод разведки.

В июне 1943 г. в составе группы Клава ушла в разведку. Поиск удался, но в разведгруппе были потери, а К. Трифонова получила тяжелую контузию. Подлечившись в медсанбате, вернулась в свой взвод. Участвовала во многих разведывательных вылазках. Последний раз в разведку она ходила в Белоруссии в районе реки Проня.

– В нашей группе было шесть человек, – вспоминала Клавдия Васильевна. – Мы скрытно пробрались к переднему краю, сделали несколько проходов, освободив их от мин. Но противник открыл плотный артиллерийско-минометный огонь. Одна из мин разорвалась возле нас. Два человека погибли, остальные были ранены.

К. Трифонову вывезли с поля боя в критическом состоянии. В себя она пришла на операционном столе. Из тела извлекли несколько осколков, а один так и остался на всю жизнь. Курс лечения Клавдия Васильевна проходила в госпитале в г. Климовичи Могилевской области. Потом ее эвакуировали в Свердловск, а оттуда перевели в Казань в интернат для инвалидов войны. Там она и узнала о награждении ее орденом Славы III степени. Такой высокой чести она удостоилась первой среди девушек дивизии. В интернате же Клавдия Васильевна встретила День Победы. Долго и упорно она училась передвигаться на костылях. И в то же время училась на юридическом факультете.

В 1947 г. К.В. Трифонова приехала в Чебоксары, не доучившись. Ей предлагали определиться в Дом инвалидов, но мужественная девушка пошла работать помощником прокурора Аликовского района. Работала и лечилась. Здоровье постепенно шло на поправку.

С 1952 по 1972 гг. Клавдия Васильевна работала заведующей приемной Президиума Верховного Совета Чувашской АССР. С делами справлялась успешно, о чем говорят многие награды и поощрения.

ПАЛАШКИН Анисим Егорович (1904–1985). Рядовой, пулеметчик. Ранен.

ПАЛАШКИН Антонин Егорович, род. 1913.

ПЕТРОВ Алексей Деомидович, род. 1918. Сержант, ВФ.

ПЕТРОВ Георгий Егорович (1896–1976). Рядовой, слесарь.

ПЕТРОВ Николай Васильевич, род. 1923. ВМФ, разведчик.

ПЕТРОВ Петр Иванович (1926–1996). Рядовой. Ранен.

ПЛОТНИКОВ Александр Михайлович (1923–1983). Сержант, пулеметчик 246 сп.

ПЛОТНИКОВ Никандр Мартынович (1915–1987). Офицер, политрук 102 мп. Ранен.

ПЛОТНИКОВ Петр Мартынович, род. 1921.

ПЧЕЛОВ Зинон Павлович (1925–1974). Майор, СЗФ.

СЕМЕНОВ Афиногеи Семенович (1908–1997). Капитан. Ранен.

СЕМЕНОВ Василий Осипович (1927–1986). Ст. радист.

СЕМЕНОВ Илья Васильевич, род. 1927. Ст. сержант.

СЕМЕНОВ Тимофей Федорович (1893–1960). Рядовой.

СЕРЕГИН Петр Яковлевич (1909–1979). Рядовой. Ранен.

СИРОТКИН Моисей Михайлович (1892–1950). Рядовой.

СКВОРЦОВ Авксентий Васильевич (1912–1967). Рядовой.

СКВОРЦОВ Василий Васильевич (1909–1983). Старшина, медсанбат.

СКВОРЦОВ Игнат Степанович, род. 1907.

СКВОРЦОВ Ипатий Степанович (1907–1974). Рядовой. Контужен.

СКВОРЦОВ Николай Васильевич, род. 1926.

СКВОРЦОВ Петр Степанович (1913–1981). Рядовой, кавалерист.

СКВОРЦОВ Семен Матвеевич, род. 1904.

СОЛОВЬЕВ Семен Иванович (1892–1968). Рядовой.

СЫКИН Андрей Филиппович (1904–1977). Рядовой, ЛФ.

СЫКИН Софрон Филиппович (1906–1961). Сержант, артиллерист. Ранен.

ТЕПЛОВ Василий Васильевич, род. 1921.

ТЕПЛОВ Никандр Владимирович (1914–1996). Рядовой, пулеметчик, БФ.

ТЕПЛОВ Петр Васильевич (1906–1979). Рядовой, ЗФ. Ранен.

ТЕПЛОВ Порфирий Викторович, род. 1903.

ТИМОФЕЕВ Иван Тимофеевич (1925–1992). Сержант, минометчик, БФ, УФ. Дважды ранен.

ТРИФОНОВ Геннадий Яковлевич, род. 1917.

ТРИФОНОВА Клавдия Васильевна, род. 1924. 604 сапб, 324 сд, 2-й БФ.

ЧЕРНОВ Федор Осипович (1920–1987). Рядовой, пограничник.

ШЛЮПКИН Николай Аристархович, род. 1924.

ЯСТРЕБОВ Николай Аристархович (1918–1994). Ст. сержант, 254 п. ПВО, 3 зенад, УФ, БФ.

ЯСТРЕБОВ Николай Гаврилович (1923–2000). Сержант, минометчик. Ранен.

ЯСТРЕБОВ Николай Порфирьевич (1926–1998). Сержант, 240 п.

д. НОВОЕ БУЛАЕВО

БАТРАКОВ Иван Васильевич (1906–1965). Капитан. Дважды ранен.

ГАВРИЛОВ Геннадий Иннокентьевич (1911–2000). Сержант. Дважды ранен.

ГАВРИЛОВ Мефодий Николаевич (1910–1949). Рядовой.

ГРИГОРЬЕВ Николай Михайлович (1925–1975). Лейтенант.

ДУБОВ Сергей Алексеевич, род. 1919.

ЕЖОВ Виктор Анисимович (1918–1979). Сержант, стрелок 479 сп. Ранен.

ЕЖОВ Михаил Анисимович (1914–1996). Лейтенант. Дважды ранен.

ИГНАТЬЕВ Порфирий Кириллович (1911–1975). Ранен.

ИДУТОВ Александр Алексеевич, род 1921.

ИДУТОВ Федор Павлович (1909–1960). Рядовой, стрелок. Дважды ранен.

КАРСАКОВ Абрам Иванович (1899–1983). Рядовой. Ранен.

КАРСАКОВ Алексей Леонтьевич (1915–1980). Рядовой.

КАРСАКОВ Фадей Филиппович (1916–1985). Рядовой, 445 сп. Ранен.

КОЗЛОВ Сергей Алексеевич, род. 1924. Рядовой.

КОЗОВ Алексей Нилович (1896–1985). Рядовой.

КРЫЛОВ Алексей Павлович (1906–1982). Ст. лейтенант, УФ.

КРЫЛОВ Михаил Семенович, род. 1896.

КРЫЛОВ Николай Алексеевич, род. 1924. Сержант. Ранен.

КУЗНЕЦОВ Аполинарий Трифонович (1895–1970). Рядовой.

КУЗНЕЦОВ Николай Семенович (1922–1988). Рядовой, телефонист.

ЛАЗАРЕВ Арсений Васильевич (1905–1968). Рядовой, УФ. Ранен.

ЛАЗАРЕВ Герман Васильевич (1913–1989). Ст. сержант, 28 гв. тбр.

ЛЕБЕДЕВ Николай Владимирович (1923–2002). Рядовой.

МЕДВЕДЕВ Гурий Владимирович (1893–1968). Рядовой, части НКВД.

МЕДВЕДЕВ Николай Самсонович, род. 1915. Ст. лейтенант.

МЕДВЕДЕВ Федор Владимирович (1898–1976). Рядовой.

МОСКОВСКИЙ Александр Моисеевич (1924–1985). Ст. лейтенант, ПФ.

МОСКОВСКИЙ Зосим Егорович (1916–2002). Рядовой.

МОСКОВСКИЙ Николай Ефимович, род. 1923. Сержант, КФ, БФ, ПФ.

МОСКОВСКИЙ Петр Егорович (1921–1985). Дважды ранен.

НИКОЛАЕВ Василий Ксенофонтович (1924–1975). Рядовой.

НИКОЛАЕВ Орест Федотович (1913–1989). Мл. сержант, 396 сп, отд. тбр. Трижды ранен.

ПЕТРОВ Василий Маркович (1926–1993). Рядовой.

На фронт ушла шестой из семьи

Мария Васильевна Ястребова – человек в республике известный. Много лет она руководила знаменитым Байдеряковским народным хором Яльчикского района. Стала заслуженным работником культуры Чувашской Республики, заслуженным деятелем музыкального общества ЧР, удостоилась медали «За трудовую доблесть». Со своим хором Мария Васильевна выступала на многих крупных сценах Чувашии и России. Коллектив был победителем и дипломантом различных смотров, конкурсов и т.д.

Важное место в его репертуаре занимали песни военных лет, песни о войне. И это не случайно: Мария Васильевна не понаслышке знала, что такое война. Она сама в солдатской шинели много верст прошагала по фронтовым дорогам.

В армию М.В. Ястребову призвали в октябре 1943 г. К тому времени на фронте с ненавистным врагом уже сражались пять ее братьев. Осип погиб в марте 1945 г. в Польше, не дожив полтора месяца до Победы. Алексей, Иосиф, Орест и Борис вернулись в отчий дом победителями...

Боевую подготовку Мария Васильевна проходила в 200-м отдельном запасном пулеметном батальоне в подмосковном г. Химки. Оттуда ее направили на 1-й Белорусский фронт в 574-й зенитно-артиллерийский полк. В составе этой части она служила связисткой до конца войны. Ее вклад в победу отмечен боевыми медалями.

ПУШКОВ Александр Ефимович (1902–1994). Старшина.

ПУШКОВ Александр Ефимович (1909–1989). Ст. сержант.

СКВОРЦОВ Арсентий Антонович (1893–1963). Рядовой. Дважды ранен.

СКВОРЦОВ Василий Лукич (1925–2000). Ст. лейтенант, обс.

СКВОРЦОВ Михаил Ефимович (1919–1978). Капитан.

СМИРНОВ Агафон Степанович, род. 1919. Рядовой.

СМИРНОВ Александр Васильевич (1903–1973). Рядовой.

СМИРНОВ Александр Николаевич (1926–1991). Сержант, 198 олбр.

СМИРНОВ Алексей Егорович, род. 1921. Офицер.

СМИРНОВ Флегант Васильевич. 36 отд. бр.

СМИРНОВА Нина Николаевна, род. 1917. Рядовая.

УКАЗОВ Александр Илларионович (1911–1984). Рядовой, СФ. Ранен.

УКАЗОВ Антон Васильевич (1899–1954). Рядовой.

УКАЗОВ Порфирий Сергеевич (1908–1975). Рядовой. Ранен.

ЯСТРЕБОВ Алексей Васильевич (1901–1963). Старшина. Ранен восемь раз.

ЯСТРЕБОВ Аркадий Андреевич (1923–1952). Сержант, 3 отд. сб. Ранен.

ЯСТРЕБОВ Борис Васильевич (1918–1987). Капитан. Ранен.

ЯСТРЕБОВ Иван Прохорович (1920–1981). Старшина, торпедист 2 отд. д-на.

ЯСТРЕБОВ Иосиф Васильевич (1915–1945). 519 сп.

ЯСТРЕБОВ Николай Капитонович, род. 1926. Рядовой.

ЯСТРЕБОВ Орест Васильевич (1917–1985). Рядовой, БФ. Ранен.

ЯСТРЕБОВА Мария Васильевна, род. 1923. Рядовая, 200 об, 574 зенп, 2 д., 1-й БФ.

д. НОВОЕ ТОЙДЕРЯКОВО

АНДРЕЕВ Аркадий Георгиевич (1921–1967). Лейтенант, 81 Краснозн. сд. Дважды ранен.

АНДРЕЕВ Иван Андреевич (1921–1989). Ст. лейтенант. Трижды ранен.

АНИСИМОВ Алексей Анисимович (1917–1996). Сержант, моторист 16 иавп, 805 шап.

АНИСИМОВ Геннадий Анисимович (1923–1998). Рядовой, стрелок 150 зап. сп, автоматчик 108 сп, 278 отд. р. охраны.

АНИСИМОВ Петр Михайлович, род. 1898.

ВЛАДИМИРОВ Аркадий Владимирович (1911–1969). Рядовой. Ранен.

ВЛАДИМИРОВ Федот Владимирович (1903–1980). Дважды ранен.

ДАНИЛОВ Зосим Николаевич (1903–1999). Рядовой, 41 отд. рхз, 39 гв. сд. Ранен.

ДЬЯКОВ Василий Герасимович, род. 1921.

ЕГОРОВ Евгений Егорович, род. 1919. 357 зап. сп.

ЕГОРОВ Христофор Егорович (1915–1987). Рядовой, 798 сп.

ЕФИМОВ Евклитий Ефимович (1905–1964). Сержант, 357 зап. сп. Дважды ранен.

ЕФИМОВ Епифан Порфирьевич (1909–1994). Сержант, 662, 590, 1222 гап. Дважды ранен.

ЕФРЕМОВ Николай Ефремович (1898–1957). Рядовой. Дважды ранен.

ЖИРНОВ Аркадий Игнатьевич (1915–1976). Ст. лейтенант, 2-й УФ.

ЖИРНОВ Виталий Викторович (1913–1974). Рядовой.

ЖИРНОВ Всеволод Викторович (1910–1994). Рядовой, 46 зап. сп, 882 сп.

ЗАЙЦЕВ Панфил Григорьевич, род. 1913. Дважды ранен.

ИГНАТЬЕВ Василий Игнатьевич (1904–1988). Рядовой, 2 сп, 4 д.

ИГНАТЬЕВ Виссарион Егорович (1925–1970). Рядовой, 44 сп. Дважды ранен.

ИСАКОВ Николай Исакович (1925–1991). Рядовой, 3-й УФ. Ранен.

КИРИЛЛОВ Анатолий Ильич, род. 1926.

КИРИЛЛОВ Ипатий Захарович, род. 1914.

КИРИЛЛОВ Ипатий Кириллович, род. 1914.

КИРИЛЛОВ Лев Канонович, род. 1926.

КУЗНЕЦОВ Зенон Капитонович (1923–1958).

КУЗЬМИН Анатолий Палладьевич, род. 1924. Рядовой, стрелок 100 сбр. Ранен.

КУЗЬМИН Андрей Германович (1926–2001). 482 об НКВД. Дважды ранен.

КУЗЬМИН Василий Иванович, род. 1893.

КУЗЬМИН Василий Федорович (1923–1993). Рядовой, минометчик 220 сд. Дважды ранен.

КУЗЬМИН Василий Федорович, род. 1901.

КУЗЬМИН Василий Федорович, род. 1922. Рядовой, 124 минп.

КУЗЬМИН Владимир Всеволодович, род. 1914.

КУЗЬМИН Власий Федорович (1901–1972). Рядовой, хим. инструктор 124 минп.

КУЗЬМИН Герман Петрович (1900–1988). Рядовой. Ранен.

КУЗЬМИН Зенон Петрович (1898–1988). Ранен.

КУЗЬМИН Петр Германович, род. 1914.

КУЗЬМИН Рафаил Алексеевич (1923–1995). ДВФ.

КУЗЬМИН Сергей Лукич, род. 1923. Сержант, наводчик 6 иптап, 42 сп.

КУПРИЯНОВ Василий Емельянович, род. 1913.

КУПРИЯНОВ Василий Павлович, род. 1902.

МАМУТКИН Арсентий Порфирьевич, род. 1914.

МАМУТКИН Архип Порфирьевич, род. 1922.

МАМУТКИН Михаил Константинович, род. 1918.

МАРКОВ Александр Зинонович (1923–1982). Дважды ранен.

МАРКОВ Анатолий Вениаминович (1925–1964). Рядовой. Ранен.

МАРКОВ Аркадий Зинонович (1910–1992). Старшина, 655 гв. минбр.

МАРКОВ Борис Иванович, род. 1920.

МАРКОВ Вениамин Филиппович (1902–1978). Ст. сержант. Ранен.

МАРКОВ Игнатий Петрович (1893–1957).

МИХАЙЛОВ Агафон Михайлович (1894–1970). Рядовой, НКВД.

МИХАЙЛОВ Василий Агафонович, род. 1926. Рядовой, минометчик 36 гв. минбр. Контужен.

МОИСЕЕВ Тихон Моисеевич (1909–1996). Сержант, 20 отд. автп, 36 авп.

МУРАВЬЕВ Феофан Егорович, род. 1914. Трижды ранен.

НИКОЛАЕВ Венедикт Николаевич, род. 1907.

НИКОЛАЕВ Захар Николаевич (1898–1963).

НИКОЛАЕВ Николай Фролович, род. 1923. Старшина.

ОХОТИН Алексей Сосипатрович, род. 1921.

ОХОТИН Иван Андреевич (1921–1995). Рядовой, разведчик 15 гв. сп, 42 ап. Ранен.

ОХОТИН Леонтий Сосипатрович (1919–1969). Ст. сержант, 10 гв. казач. кд. Дважды ранен.

ОХОТИН Никандр Сосипатрович (1908–1963). Рядовой. Ранен.

ПАВЛОВ Алексей Павлович, род. 1919. 31 зап. сб.

ПАВЛОВ Андрей Павлович (1903–1970). Рядовой. Контужен.

ПАВЛОВ Митрофан Федорович (1905–1971). Рядовой, 138 сд.

ПАВЛОВ Флегент Павлович (1915–1994). Старшина, 647 БАО, 166 автосанит. р., шофер 324 пушап.

ПЕТРОВ Иван Николаевич, род. 1899.

ПЕТРОВ Пантелеймон Спиридонович (1915–1998). Рядовой, 7 гв. отд. минд, 96 гв. минп, 34 гв. минбр.

СЕРГЕЕВ Кузьма Сосипатрович, род. 1920.

СОЛОВЬЕВ Зинон Леонидович (1925–1998). Рядовой, водитель «катюши».

СОЛОВЬЕВ Николай Иванович (1918–1995). Мл. лейтенант, комвзвода 931 сп, ЛФ, 2 ТА. Ранен.

ФИЛАТОВ Арсентий Афиногентович (1902–1971). Сержант, артиллерист. Ранен.

ЧЕРНОВ Иван Федотович (1911–1972). Рядовой.

ШАПОШНИКОВ Алексей Митрофанович, род. 1924. Сержант, ком. орудия 16 тп, 68 отд. гв. тп, 20 гв. минбр.

ЯКОВЛЕВ Арсентий Яковлевич (1915–1974). Рядовой, стрелок 140 сд.

д. ТОСКАЕВО

АЛЕКСЕЕВ Сергей Андреевич, род. 1919. 445 сп.

АНДРЕЕВ Гурий Андреевич, род. 1917. Рядовой, 107 авиабаза, 711 мп, 215 мсд, УФ.

ВАСИЛЬЕВ Александр Семенович, род. 1925. Сержант.

ВАСИЛЬЕВ Семен Васильевич (1903–1984). Рядовой. Ранен.

ГАЛКИН Зинон Иванович (1905–1973). Рядовой. Ранен.

ДАНИЛОВ Александр Данилович, род. 1908.

ДАНИЛОВ Иван Данилович (1914–1976). Рядовой.

ЕГОРОВ Петр Епифанович, род. 1925. Полковник, строительно-саперные части. Ранен.

ЕЛКИН Семен Тихонович (1918–1998). Мл. сержант, 176 сп. Ранен.

ЕРМОЛАЕВ Владимир Терентьевич, род. 1916. Рядовой, 104 пушап.

ЕРМОЛАЕВ Григорий Терентьевич (1903–1958). Мл. сержант, ком. отдел. минометчиков 53 абр. Дважды ранен.

ЗАЙЦЕВ Григорий Сидорович (1909–1987). Рядовой. Ранен.

ЗАЙЦЕВ Иван Филиппович, род. 1900. 31 зап. ап.

ИВАНОВ Александр Федорович, род. 1926. Связист войск НКВД.

ИВАНОВ Алексей Иванович (1920–1999). Ст. сержант, ком. отдел. разведки 3 ап, телефонист 59 ап, разведчик 116 отд. бр.

ИВАНОВ Вавил Ильич, род. 1926.

ИВАНОВ Владимир Митрофанович (1916–1981). Рядовой, повар 106 гв. сп, повозочный 233 зап. сп. Контужен.

ИВАНОВ Иван Федорович (1924–1991). Мл. сержант, 2 уч. сп, 133 зап. п. Дважды ранен.

ИВАНОВ Сосипатор Ильич (1903–1952). Рядовой. Ранен, контужен.

ИГНАТЬЕВ Алексей Игнатьевич, род. 1918. Рядовой.

ИГНАТЬЕВ Леонид Игнатьевич (1905–1979). Рядовой.

КАСЬЯНОВ Николай Яковлевич (1918–1988). Офицер.

КОЗЛОВ Михаил Степанович (1904–1964). Рядовой.

КОНСТАНТИНОВ Михаил, род. 1917. Ранен.

КРАСНОВ Аркадий Иванович, род. 1916. Старшина, 242 сп 95 д. Ранен.

КУЗЬМИН Николай Павлович.

КУЧКОВ Иван Никифорович (1912–1973). Рядовой. Ранен.

МАКОВ Петр Васильевич (1900–1963). Рядовой.

МАКСИМОВ Михаил Александрович, род. 1925.

МАЛЬЦЕВ Ардальон Ильич, род. 1920.

МАЛЬЦЕВ Григорий Ильич.

МАЛЬЦЕВ Николай Тихонович, род. 1921. Старшина, 201 вдб, 120 сп, ЦФ, УФ. Трижды ранен.

ПАВЛОВ Авксентий Павлович, род. 1921. Рядовой, минометчик 576 сп.

ПЕТРОВ Авксентий Сергеевич (1926–1998). Старшина.

ПЕТРОВ Григорий Петрович (1905–1978). Рядовой. Ранен.

ПЕТРОВ Николай Семенович (1926–1988). Ефрейтор, стрелок 277 отд. сбр, 3 об, 501 сп.

ПЕТРОВ Николай Сергеевич, род. 1919. Сержант, ком. отдел. 445 сп 140 сд, пом. ком. 336 сп 5 Орловск. д. Дважды ранен.

ПЕТРОВ Петр Сергеевич (1926–2001). Старшина.

ПЕТРОВ Сергей Петрович (1894–1985). Сержант. Ранен.

ПУШКИН Александр Сергеевич (1916–1983). Ст. лейтенант. Ранен.

ПЭЭБЕ Альфред Якович, род. 1925.

СМИРНОВ Иван Семенович (1914–1970). Ст. лейтенант, комвзвода, п/п 92014.

СМИРНОВ Никандр Ильич (1914–1983). Рядовой.

СМИРНОВ Федор Диомидович (1908–1984). Сержант, огнеметчик. Ранен.

СТЕПАНОВ Василий Иванович (1909–1993). Старшина, 22 отд. минд, 137 автр, 118 отд. автр. Ранен.

СТЕПАНОВ Петр Игнатьевич, род. 1924.

СТЕПАНОВ Сергей Игнатьевич, род. 1921. Сержант. Ранен.

СТЕПАНОВА Зинаида Ивановна, род. 1921. Ефрейтор, телефонистка 72 гв. д., 2-й УФ.

ТЕСКИН Алексей Федорович, род. 1915.

ФЕДОРОВ Тимофей Федорович (1912–1953). Рядовой, водитель, 2 Уд. А. Ранен.

ФИЛИППОВ Александр Филиппович, род. 1921.

ФИЛИППОВ Андрей Филиппович, род. 1917. Майор.

ШАЙКИН Александр Сергеевич, род. 1923.

ШАШКОВ Александр Егорович, род. 1924.

ШАШКОВ Алексей Николаевич (1901–1977). Рядовой. Ранен.

ЯЛЬЧИКСКИЙ РАЙОН

Глава администрации района Н.П.Миллин поздравляет участников митинга с Днем Победы. с. Яльчики. 2003 г.

Цветы к памятнику.

Ветераны войны
З.И.Степанова, А.В.Богданов, И.Я.Денисов
на возложении венка.
2002 г.

Честь и славу добывал в боях

Николай Тихонович Мальцев родился в феврале 1921 г. в д. Тоскаево Яльчикского района. После окончания девяти классов Яльчикской средней школы уехал на заработки в Москву. Трудился в Управлении военно-строительных работ.

В мае 1940 г. Н. Мальцева призвали в армию и направили в г. Пушкин Ленинградской области в 201-ю воздушно-десантную бригаду 5-го воздушно-десантного корпуса. Через год окончил школу младших командиров и получил звание старшего сержанта. Когда началась война, часть перебросили в г. Тейково Ивановской области. Начались интенсивные тренировки по ночным прыжкам с парашютами. В ночь с 2 на 3 сентября 1941 г. группу десантников из 18 человек, в которую входил и Мальцев, забросили в тыл врага с заданием взорвать железнодорожный и шоссейный мосты через крупную реку. С шоссейным мостом, который охранялся только ночью, они справились быстро, а вот с железнодорожным, тщательно охраняемым круглосуточно, были проблемы. Только 31 октября десантники выполнили задание, остановив движение немецких поездов на восток. 12 ноября группа вернулась в свою часть. Все ее участники получили 10-дневный отпуск для отдыха. Приказом командира бригады полковника Гурьева всех повысили в звании и представили к правительственным наградам.

В середине декабря 1941 г. бригада участвовала в обороне Москвы на Волоколамском направлении. Переименованная в 120-й гвардейский стрелковый полк 201-я бригада сражалась и у стен Сталинграда. Здесь Мальцева ранило, но поле боя он не покинул. В августе 1943 г. во время наступления в Харьковской области Николай Тихонович был ранен вторично, на сей раз тяжело. После излечения в госпитале вернулся в свою часть и с боями дошел до Венгрии.

За отвагу и мужество Н.Т. Мальцев заслужил ордена Отечественной войны I и II степени, несколько медалей, был удостоен чести участвовать в Параде Победы 24 июня 1945 г. на Красной площади в Москве.

Демобилизовался из армии Николай Тихонович в ноябре 1946 г. Работал в Яльчикском райвоенкомате, председателем райкома ДОСААФ, начальником цеха крахмального завода, в райсовете и райпо. С 1981 г. – на пенсии.

ШАШКОВ Андрей Николаевич (1916–1998). Рядовой, 42 сп. Ранен.

ШАШКОВ Афанасий Абрамович (1899–1976). Рядовой. Трижды ранен.

ШАШКОВ Николай Леонтьевич (1924–1997). Рядовой, стрелок 103, 333 сп.

ШАШКОВ Николай Федорович (1925–1996). В/ч 7734.

ШАШКОВ Петр Ильич (1924–1994). Мл. сержант, стрелок 305 сп, заряжающий 68 мехбр.

ШАШКОВА Мария Деомидовна, род. 1922. Рядовая, разведчица зен. арт., 90 об ВНОС.

ШЕПИЛОВ Алексей Степанович (1923–1976). Рядовой, стрелок 963 зап. сп, 11 п. аэрост. загр., 522 малокалиб. зенп. Ранен.

ЯКОВЛЕВ Николай Васильевич (1924–1993). Сержант, 358 зап. сп, 64 зап. ап, 224 габр.

ЯКОВЛЕВ Филипп Яковлевич (1903–1973). Рядовой.

Большетаябинская сельская администрация

с. БОЛЬШАЯ ТАЯБА

АДЮКИН Василий Ксенофонтович, род. 1900. Рядовой. Дважды ранен.

АДЮКИН Иван Николаевич, род. 1908. Рядовой, стрелок 6 вдбр, 1263, 479 сп, 3 зап. сп. Четырежды ранен.

28. Заказ № К-5143.

АДЮКИН Михаил Исаакович, род. 1926. Рядовой, стрелок сб, 27 отд. автп.

АДЮКИН Михаил Николаевич, род. 1922. Рядовой, стрелок 37 сп. Ранен.

АДЮКИН Петр Егорович (1924–1974). Рядовой.

АЛЕКСЕЕВ Николай Федорович, род. 1916. Стрелок 113 сп. Контужен.

АМАЮКОВ Аркин Дмитриевич (1890–1975).

АНДРЕЕВ Николай Лаврентьевич, род. 1896. Рядовой. Ранен.

АНИСИМОВ Егор Анисимович, род. 1894. Рядовой. Ранен.

БАКИН Александр Дмитриевич (1903–1974). Рядовой.

БАТМАНОВ Василий Павлович, род. 1925.

БАТМАНОВ Илья Федорович, род. 1900. Рядовой. Ранен.

БАШКОВ Александр Ефимович (1901–1986). Рядовой.

БЕЛОУСОВ Герман Никифорович, род. 1923. Старшина.

БЛИНОВ Илья Петрович, род. 1901.

БЛИНОВ Капитон Капитонович (1905–1951). Рядовой. Ранен.

БЛИНОВ Михаил Алексеевич, род. 1921. Рядовой.

БЛИНОВ Никита Григорьевич (1910–1976). Рядовой, 56 зап. сп.

БЛИНОВ Николай Александрович (1926–1985). Рядовой. Ранен.

БОНДАРЕВ Геннадий Миронович, род. 1912. Рядовой.

БОРИСОВ Алексей Николаевич (1912–1975). Рядовой.

БОРИСОВ Егор Николаевич, род. 1918. Рядовой, плотник зап. ждп. Ранен.

БУРМИСТРОВ М.В., род. 1895. Рядовой.

ВАСИЛЬЕВ Василий Захарович (1923–1998). Рядовой, 1-й УФ.

ВАСИЛЬЕВ Михаил Захарович (1918–1978). Рядовой, стрелок 206 сп.

ВАСИЛЬЕВ Павел Васильевич, род. 1915. Сержант, 741 орс.

ВЕРИН Сергей Сергеевич (1920–1955). Офицер, БФ.

ВИКТОРОВ Николай Сергеевич (1918–1946). Рядовой.

ВИНОГРАДОВ Геннадий Ст., род. 1922.

ВЛАДИМИРОВ Маркий Викторович, род. 1900. Рядовой.

ВОРОНОВ Виктор Степанович, род. 1916. Рядовой.

ВОРОНОВ Петр Яковлевич, род. 1923. Рядовой.

ГОРДЕЕВ Александр Федорович (1892–1947). Рядовой. Ранен.

ГУРЬЯНОВ Вениамин Григорьевич (1911–1990). Рядовой.

ЕРЕМЕЕВ Николай Степанович (1922–1949). Рядовой.

ИВАНОВ Василий Иванович, род. 1903.

ИГНАТЬЕВ Иван Игнатьевич (1899–1961). Рядовой.

ИЛЬИН Егор Ильич, род. 1895.

ИСАЕВ Дмитрий Тимофеевич, род. 1925.

КАПИТОНОВ Алексей Архипович (1896–1984). Рядовой.

КИРИЛЛОВ Демьян Кириллович, род. 1912.

КОЛСАНОВ Александр Степанович, род. 1916. Майор.

КОРНИЛОВ Василий Степанович (1907–1967). Рядовой.

КРАСНОВ Александр Федорович, род. 1892. Рядовой.

КРАСНОВ Иван Николаевич, род. 1915. Рядовой. Ранен.

КРАСНОВ Николай Павлович, род. 1919. Рядовой.

КРАСНОВ Никонор Романович, род. 1919. Пом. комвзвода, ЛВО.

КУЖЕНКОВ Василий Осипович, род. 1910.

КУШНИКОВ Петр Алексеевич, род. 1900.

ЛИСИЦЫН Алексей Архипович, род. 1911. Рядовой.

ЛУКИЯНОВ Василий Лукиянович, род. 1901. Рядовой.

ЛУЧКИН Алексей Егорович (1922–1945).

МАКАРОВ Александр Александрович. Рядовой. Ранен.

МАКАРОВ Анатолий Александрович. Моряк, ВМФ.

МАКОВ Иван Романович, род. 1905. Рядовой.

МАКОВ Николай Деомидович, род. 1925. Рядовой.

МАКСИМОВ Александр Максимович, род. 1903.

МАКСИМОВ Павел, род. 1920.

МАРТЫНОВ Александр Мартынович, род. 1900. Рядовой.

МЕДВЕДЕВ Александр Деомидович, род. 1900. Рядовой.

МИРОНОВ Илья Федорович, род. 1921. Старшина.

МИХАЙЛОВ Степан Филиппович, род. 1891. Рядовой.

МОЖАЕВ Михаил Викторович, род. 1910. Рядовой, Кал. Ф. Ранен.

МОРОЗОВ Егор Иванович, род. 1895. Рядовой. Ранен.

МОРОЗОВ Павел Иванович, род. 1907. Рядовой, стрелок, ДВФ. Ранен, контужен.

МЫШКИН Алексей Федорович, род. 1906.

НИКИФОРОВ Иван Никифорович (1912–1980). Рядовой.

НИКИФОРОВ Иван Никифорович, род. 1918. Рядовой

НИКОНОРОВ Петр Никонорович, род. 1902. Рядовой.

ОВЧИННИКОВ Петр Васильевич, род. 1919. Танкист.

ОРЛОВ Владимир Дмитриевич (1913–1984). Рядовой.

ОРЛОВ Николай Дмитриевич, род. 1914. Рядовой.

ПАВЛОВ Семен Павлович, род. 1913.

ПЕТРОВ Алексей Иванович, род. 1892.

ПЕТРОВ Василий Герасимович, род. 1926.

ПЕТРОВ Василий Петрович, род. 1926. Ефрейтор.

ПЕТРОВ Станислав Петрович, род. 1926. Рядовой.

ПИТЕРКИН Александр Васильевич, род. 1920.

ПИТЕРКИН Василий Ефимович, род. 1907. Рядовой.

ПИТЕРКИН Егор Ефимович, род. 1920. Ст. сержант.

ПИТЕРКИН Николай Арсентьевич (1914–1969). Старшина.

ПОРТНОВ Василий Герасимович, род. 1915. Рядовой, стрелок 206 сп.

ПОРТНОВ Михаил Герасимович (1914–1982). Рядовой. Ранен.

ПОРТНОВ Федор Егорович, род. 1924. Старшина.

ПЫРКИН Василий Ефремович, род. 1912. Рядовой.

ПЫРКИН Егор Ефимович, род. 1920. Ст. сержант, 21 район авиабазир. Ранен.

РУКАВИШНИКОВ Иван Иванович (1901–1950). Рядовой.

САВАСТЬЯНОВ Александр Севастьянович, род. 1907. Ефрейтор, сапер, ПФ.

САГДЕЕВ Сафа Шайхутдинович, род. 1923. Рядовой, комполка.

САПОЖНИКОВ Гурий Архипович, род. 1912. Мл. сержант, 693 сп, Кал. Ф.

СИНИЦЫН Александр Иванович, род. 1925. Стрелок, 2-й ПФ. Дважды ранен.

СКВОРЦОВ Аристарх Иванович (1907–1976). Рядовой.

СЛАДКИН Егор Иванович, род. 1905. Рядовой. Ранен.

СОРОКИН Иван Федорович, род. 1910. Рядовой. Ранен.

СТЕПАНОВ Егор Тимофеевич, род. 1914. Рядовой, артиллерист.

СЫНУКОВ Василий Алексеевич, род. 1907.

СЫНУКОВ Николай Сергеевич, род. 1925. Рядовой.

СЫНУКОВА Нина Сергеевна, род. 1923. Санитарка, санрота.

СЯДУКОВ Алексей Степанович, род. 1893. Рядовой, ЦФ.

СЯДУКОВ Василий Алексеевич, род. 1927. Сержант, пом. летчика.

СЯДУКОВ Коронат Тимофеевич, род. 1911. Танкист, 95 п.

СЯДУКОВ Михаил Тимофеевич, род. 1924. Рядовой.

СЯДУКОВ Петр Тимофеевич, род. 1907. Рядовой.

СЯДУКОВ Сергей Степанович (1903–1976). Рядовой.

СЯДУКОВ Федор Сергеевич, род. 1925. Рядовой, 1214 ап, 67 конное депо, ВПП № 119. Ранен.

СЯДУКОВ Яков Тимофеевич, род. 1918. Рядовой. Ранен.

ТАКМАКОВ Иван Никитович, род. 1912. Сержант.

ТАНКИН Василий Петрович, род. 1916. Рядовой.

ТАНКИН Кузьма Константинович, род. 1920. Рядовой.

ТАРАСОВ Александр Александрович, род. 1926.

ТАРАСОВ Александр Андреевич, род. 1895. Рядовой. Ранен.

ТАРАСОВ Анатолий Александрович, род. 1926. Рядовой.

ТЕЛЛИН Степан Степанович, род. 1901.

ТЕМЯШКИН Иван Васильевич, род. 1917. Рядовой.

ТЕМЯШКИН Изосим Антонович, род. 1895. Рядовой. Ранен.

ТЕРЕЙКИНА Александра Ивановна, род. 1920. Санитарка.

ТЕРЕНТЬЕВ Георгий Терентьевич, род. 1919. Ст. лейтенант, политработник.

ТЕРЕНТЬЕВ Иван Андреевич, род. 1924. Ранен.

ТИМИРЯЗЕВ Александр Алексеевич, род. 1923. Рядовой.

ТИМИРЯЗЕВ Алексей Григорьевич, род. 1895. Рядовой.

ТИМИРЯЗЕВ Василий Николаевич, род. 1918. Рядовой.

ТИМИРЯЗЕВ Георгий Алексеевич, род. 1919. Рядовой. Дважды ранен.

ТИМИРЯЗЕВ Сергей Николаевич, род. 1921. Разведчик, 41 гв. д., 2-й УФ. Ранен.

ТИМИРЯЗЕВ Федор Григорьевич, род. 1898. Рядовой, разведчик. Дважды ранен.

ТИМОФЕЕВ Николай Григорьевич (1902–1946). Рядовой.

ТИНЮКОВ Виссарион Григорьевич, род. 1911.

ТИНЮКОВ Иван Кузьмич, род. 1917. Рядовой, стрелок 76, 79 п. НКВД.

ТЯПТУШКИН Алексей Архипович, род. 1921. Автоматчик 324 гв. п.

УГОЛЬНИКОВ Самуил Петрович (1912–1983).

УДАЛОВ Иван Михайлович (1924–1953). Сержант.

ФРОЛОВ Гурий Тимофеевич (1905–1980). Рядовой.

ХАРИТОНОВ Яков Сергеевич (1911–1978). Рядовой. Ранен.

ХРИСТОФОРОВ Василий Никифорович, род. 1924. Рядовой, УФ.

ХРИСТОФОРОВ Никифор Христофорович (1903–1949). Рядовой.

ХРИСТОФОРОВ Николай Никифорович, род. 1925. Офицер.

ЧЕРНОВ Анатолий Васильевич.

ЧЕРНОВ Илья Васильевич (1923–1978). Рядовой, 1229 отд. минб. Ранен.

ЧЕРНОВ Сергей Петрович (1924–1985). Рядовой. Ранен.

ШАБУКОВ Василий Герасимович. Рядовой.

ШАБУКОВ Василий Митрофанович, род. 1912. Рядовой. Ранен.

ШАБУКОВ Владимир Митрофанович, род. 1920. Рядовой.

ШАБУКОВ Кузьма Петрович. Рядовой.

ШАДНИЛОВ Гурий Макарович, род. 1893.

ШАДРИН Василий Александрович (1913–1977). Ст. сержант, 201 сп. Ранен.

ШАШКИН Иван Васильевич (1922–1999). Старшина, 1 гв. ТА. Ранен.

ШОРНИКОВ Гурий Макарович (1902–1947). Рядовой. Ранен.

ШОРНИКОВ Наум Гурьевич (1924–2001). Рядовой.

ШУРКИН Гурий Федорович (1897–1962). Рядовой.

ШУРКИН Гурий Федорович, род. 1902. Рядовой.

ШУРКИН Иван Григорьевич, род. 1926. Ст. лейтенант.

ШУРКИН Иван Федорович (1915–1965). Лейтенант. Ранен.

ШУРКИН Семен Федорович (1905–1978). Старшина. Ранен.

ШУРКИН Яков Федорович, род. 1900. Рядовой.

ЮДИН Афанасий Афанасьевич (1915–1950). Рядовой.

ЯБЛОКОВ Агафон Архипович, род. 1921. Рядовой. Дважды ранен.

ЯДУ Николай Алексеевич (1915–1957). Рядовой.

ЯКОВЛЕВ Александр Герасимович (1923–1975). Сержант, 17 мсбр. Ранен.

ЯЛМАНОВ Никита Сергеевич, род. 1897.

д. АРАНЧЕЕВО

АЛБУТОВ Алексей Петрович (1924–1986). Сержант. Ранен.

АЛБУТОВ Мирон Максимович (1899–1987).

АЛБУТОВ Мирон Сергеевич (1900–1986). Рядовой, 142 сп. Ранен.

АЛБУТОВ Михаил Иванович (1923–1999). Ст. сержант, 1151 сп. Ранен.

АЛБУТОВ Яков Семенович (1914–1993). Рядовой, 310 сапб. Контужен.

АНТОНОВ Илья Иванович (1921–1993). Рядовой, стрелок 5 отд. сб.

БАБАКИН Александр Яковлевич (1910–1958). Ранен.

БАБКИН Василий Яковлевич, род. 1921. Ранен.

БАРИНОВ Алексей Алексеевич (1922–1983). Рядовой, разведчик 99 ап. Ранен.

БАРИНОВ Василий Петрович (1927–1996).

БАРИНОВ Иван Нестерович (1918–1990). Офицер. Ранен.

БАРИНОВ Николай Ильич (1923–1992). Рядовой.

БЛИНОВ Василий Плетович (1910–1976). Рядовой.

БОЛЬШАКОВ Александр Васильевич, род. 1908.

ВАСИЛЬЕВ Тихон Васильевич (1913–1978). Мл. сержант.

ВОЛКОВ Василий Иванович, род. 1926. Сержант, шофер 238 автб.

ВОЛКОВ Илья Степанович, род. 1921. Рядовой. Дважды ранен.

ВОЛКОВ Петр Васильевич (1920–1946). Рядовой. Ранен.

ВОРОНОВ Александр Моисеевич, род. 1915.

ГАЛКИН Дмитрий Семенович (1911–1958). Рядовой, 75 д. Контужен.

ГАЛКИН Дмитрий Семенович (1911–1986). Сержант. Ранен.

ГОРБУНОВ Николай Тихонович, род. 1907.

ГОРЕЛОВ Василий Васильевич, род. 1916.

ГОРЕЛОВ Михаил Александрович, род. 1898.

ГРИГОРЬЕВ Александр Григорьевич, род. 1913. Рядовой.

ГРОМОВ Игнатий Кузьмич, род. 1901. Рядовой.

ДМИТРИЕВ Михаил Дмитриевич, род. 1906.

ЕМЕЛЬЯНОВ Александр Емельянович (1914–1987). Сержант, связист.

ЕРЕМЕЕВ Василий Еремеевич (1908–1950). Рядовой.

ЕФСТАФЬЕВ Максим Васильевич (1911–1979). Рядовой.

ИВАНОВ Василий Иванович (1904–1987). Рядовой. Ранен.

ИВАНОВ Петр Иванович (1896–1970). Кал. Ф.

ИВАНОВ Тимофей Иванович (1913–1974). Рядовой. Ранен.

ИЛЛАРИОНОВ Николай Илларионович, род. 1924. Сержант, радиотелеграфист.

ИЛЬИН Сергей Федорович (1922–1949). Рядовой. Ранен.

КАЗАКОВ Георгий Филиппович, род. 1926. Рядовой, 98 зап. сп.

КОЛСАНОВ Иван Федорович (1923–1960). Рядовой.

КОЛСАНОВ Степан Федорович (1920–2000). Рядовой.

КОРНИЛОВ Василий Корнилович, род. 1898.

КОРОЛЕВ Андрей Ильич (1908–1973). Рядовой. Трижды ранен.

КОРОЛЕВ Ефим Кириллович, род. 1902.

КОРОЛЕВ Иван Федорович, род. 1920. Рядовой, в/ч 744. Ранен.

КОРОЛЕВ Николай Григорьевич (1897–1993). Рядовой, повар. Ранен.

КОРОЛЕВ Николай Григорьевич (1898–1984). Рядовой.

КОРСАКОВ Сергей Дмитриевич (1920–1997). Рядовой. Ранен.

КОШКИН Петр Петрович (1921–1967). Рядовой. Ранен.

КРАСНОВ Иван Васильевич (1913–1984). Рядовой, 37 д., ЛФ. Дважды ранен.

КРАСНОВ Николай Яковлевич (1923–1993).

КРАСНОВ Яков Васильевич, род. 1893. Рядовой.

КУЗНЕЦОВ Михаил Петрович, род. 1920.

КУЗНЕЦОВ Петр Яковлевич (1919–1952). Рядовой, танкист. Ранен.

КУЗНЕЦОВ Федор Андреевич (1910–1946). Рядовой, связист.

МАКСИМОВ Порфирий Степанович, род. 1903. Рядовой.

МАСЛОВ Сергей Григорьевич (1913–1997). Рядовой, 260 сп. Ранен.

МАТРОСОВ Александр Петрович (1914–1992). Рядовой. Дважды ранен.

МЕЛЬНИКОВ Дмитрий Семенович, род. 1916. Рядовой.

ОКРУЖНОВ Иван Федорович, род. 1914.

ОКРУЖНОВ Сергей Федорович (1922–1981). Сержант. Ранен.

ПАВЛОВ Иван Павлович, род. 1903.

ПЕТРОВ Христофор Петрович (1903–1970). Рядовой.

ПРОКОПЬЕВ Иван Прокопьевич (1914–1989). Ст. лейтенант. Ранен.

ПУЗЫРЕВ Петр Николаевич, род. 1904. Рядовой.

САВИНОВ Алексей Герасимович (1924–1999). Ранен.

САВИНОВ Иван Гаврилович, род. 1919. Рядовой.

САВИНОВ Иван Тихонович (1893–1957). Рядовой.

САВИНОВ Николай Иванович (1911–1996). Ефрейтор, наводчик, Дон. Ф. Дважды ранен.

СЕРГЕЕВ Петр Герасимович, род. 1923. Рядовой, 155 зап. сп.

СКВОРЦОВ Иван Григорьевич (1901–1983). Сержант. Ранен.

СМИРНОВ Николай Васильевич, род. 1918.

СМИРНОВ Прокопий Васильевич (1913–1973). Шофер.

СМИРНОВ Филин Васильевич (1910–1966). Рядовой, связист, УФ. Дважды ранен.

СТЕКОЛЬНИКОВ Александр Сергеевич (1924–1999). Разведчик.

СТЕКОЛЬНИКОВ Сергей Евдокимович (1901–1974). Рядовой, стрелок. Ранен.

ТИМОФЕЕВ Анатолий, род. 1922.

УЗИКОВ Петр Васильевич (1894–1969). Рядовой.

УЗИНОВ Иван Петрович (1926–1993). Рядовой.

ФОМИН Дмитрий Григорьевич (1911–1988). Рядовой, артиллерист. Ранен.

ФОМКИН Афиногений Гаврилович (1896–1954).

ФОМКИН Иван Андреевич (1923–1976). Рядовой, стрелок 631 сп. Контужен.

ФОМКИН Иван Афанасьевич (1925–1960). Сержант. Дважды ранен.

ФОМКИН Илларион Афанасьевич (1920–1974). Ранен.

ФОМКИН Николай Андреевич, род. 1925. Ранен.

ФОМКИН Николай Иванович (1911–1965). Рядовой, автоматчик. Ранен.

ФОМКИН Петр Егорович (1925–2002). Старшина.

ФОМКИН Сергей Иванович (1909–1954).

ФОМКИН Тимофей Степанович (1911–1996). Рядовой, минометчик. Дважды ранен.

ЧЕРНОВ Зинон Васильевич, род. 1922.

ЧУГУНОВ Николай Степанович, род. 1923.

ЧУГУНОВ Степан Иванович, род. 1899. Рядовой.

ШАКИН Михаил Павлович (1905–1972).

ШАШКИН Андрей Федорович, род. 1918.

ШЕМЕКЕЕВ Капитон Яковлевич (1907–1980). Рядовой.

ШЕМЕКЕЕВ Павел Алексеевич, род. 1922. Сержант, ком. отдел.

ШИШКИН Иван Васильевич (1915–1990). 387 сд 73 п. Ранен.

Алексей Николаевич Николаев

Восемнадцатилетнего Алексея Николаева из д. Белая Воложка в армию забрали в 1943 г. Учился в Центральной школе инструкторов снайперского дела. В звании сержанта попал на 1-й Прибалтийский фронт. Участвовал в боях за города Рига, Каунас, Мемель (Клайпеда), Кенигсберг. У столицы Восточной Пруссии был тяжело ранен. В госпитале узнал о награждении его орденом Красной Звезды.

Демобилизовался Алексей Николаевич в феврале 1946 г. Работал на шахте крепильщиком. Сейчас живет в с. Большая Таяба.

д. БЕЛАЯ ВОЛОЖКА

АЛЕКСЕЕВ Анатолий Михайлович (1925–1982). Лейтенант.

АЛЕКСЕЕВ Антон Алексеевич (1896–1965). Рядовой.

АЛЕКСЕЕВ Михаил Алексеевич, род. 1900. Рядовой, в/ч 8907.

ВОЛКОВ Андрей Григорьевич (1911–1970). Сержант. Ранен.

ВОЛКОВ Яков Григорьевич (1919–1978). Рядовой, 109 п. НКВД.

ГЕРАСИМОВ Григорий Герасимович (1901–1957). Рядовой.

ДЕРГАЧЕВ Егор Терентьевич (1903–1956). Рядовой.

ДЕРГАЧЕВ Нестор Григорьевич (1918–1995). Рядовой, 29 гв. автбр, ЦФ.

ДЕРГАЧЕВ Яков Григорьевич (1926–1973).

ЕГОРОВ Василий Егорович (1909–1983). Мл. лейтенант. Ранен.

ЕПИФОНОВ Павел Епифонович (1909–1982). Рядовой. Ранен.

ЗАХАРОВ Сергей Александрович (1920–1976). Сержант, 629 пп.

КРАСНОВ Никонор Романович (1919–1997). Пом. комвзвода.

МИХАЙЛОВ Александр Михайлович (1911–1949). Рядовой.

МИХАЙЛОВ Николай Михайлович (1915–1950). Рядовой. Ранен.

МИХАЙЛОВ Трофим Михайлович (1919–1997.)

МИХАЙЛОВ Федор Михайлович, род. 1915. Рядовой, 94 минд.

МОЖАЕВ Иосиф Ефремович (1913–1947).

МОЖАЕВ Николай Федорович, род. 1914.

НИКОЛАЕВ Алексей Николаевич, род. 1925. Сержант, 1-й БФ.

ОСИПОВ Василий Матвеевич (1919–1972). Ст. лейтенант.

ПАВЛОВ Алексей Павлович (1902–1980). Рядовой. Ранен.

ПАВЛОВ Никита Павлович (1912–1975). Рядовой.

ПЕТРОВ Василий Герасимович (1926–1966). Сержант, НКВД.

СЕМЕНОВ Григорий Степанович (1898–1986). Ст. сержант. Ранен.

СЕРГЕЕВ Иван Сергеевич (1917–1977).

СЕРГЕЕВ Семен Сергеевич (1909–1989). Рядовой, 953 сп 257 сд.

СОЛОВЬЕВ Петр Александрович (1907–1988). Рядовой. Ранен.

СТЕКОЛЬНИКОВ Данил Петрович (1899–1970). Сержант.

ТАКМАКОВ Иван Никитович (1912–1965). Сержант.

ТЕРЕНТЬЕВ Георгий Терентьевич (1919–1980). Ст. лейтенант, политработник.

ТЕРЕНТЬЕВ Григорий Терентьевич (1919–1980). Сержант.

ТЕРЕНТЬЕВ Иван Андреевич (1924–1951). Ранен.

ТИМОФЕЕВ Александр Тимофеевич, род. 1905. Рядовой.

ТИМОФЕЕВ Михаил Александрович (1926–1996). Сержант.

Большеяльчикская сельская администрация с. БОЛЬШИЕ ЯЛЬЧИКИ

АГЕЕВ Александр Максимович (1926–1976). Рядовой, 501 сп. Ранен.

АГЕЕВ Александр Семенович, род. 1924. Рядовой.

АГЕЕВ Василий Маркович (1914–1986). Рядовой, 501 сп.

АГЕЕВ Иван Демьянович (1906–1991). Рядовой, 597 сп 207 сд.

АГЕЕВ Иван Никитич (1902–1960). Сержант, писарь. Ранен.

АГЕЕВ Илья Порфирьевич (1923–1992). Рядовой, Ст. Ф. Ранен.

АГЕЕВ Макар Порфирьевич (1895–1958). Рядовой, 29 сп. Дважды ранен.

АГЕЕВ Максим Егорович (1895–1951). Рядовой. Ранен.

АГЕЕВ Николай Евстафьевич (1911–1990). Рядовой, 278 гв. сп. Дважды ранен.

АГЕЕВ Прокопий Порфирьевич (1909–1964). Гв. старшина, стрелок. Ранен.

АГЕЕВ Степан Порфирьевич (1919–2000). Мл. сержант, ком. отдел. 485 сп, 286 гв. сп, 2-й УФ. Ранен.

АГЕЕВ Яков Максимович (1915–1986). Сержант, ком. оплс 6 пс.

АДЮКИН Иван Андреевич, род. 1900. Рядовой, 959 сп. Ранен.

АДЮКОВ Александр Николаевич (1906–1976). Рядовой, 381 отд. паб.

АДЮКОВ Евдоким Андреевич (1926–1991). Рядовой, 382 сд 1265 сп. Ранен.

АДЮКОВ Иван Арсентьевич, род. 1926. Рядовой, экспедитор 455 отд. МСБ.

АДЮКОВ Петр Иванович (1922–1998). Сержант, 29 отд. гв. тбр, 999 абр, 4 самох. абр, 16 зап. г-н, 1539 самох. тап. Дважды ранен.

АЛЕКСЕЕВ Степан Порфирьевич (1905–1968). Рядовой, 957 зап. сп. Ранен.

АМАСЕВ Анатолий Арсентьевич, род. 1925. Рядовой, 357 зап. сп.

АМАСЕВ Арсентий Иванович (1897–1949). Рядовой, УФ. Ранен.

АМАСЕВ Емельян Леонтьевич (1904–1959). Рядовой, 64 сп.

АНТОНОВ Илья Иванович (1915–1995). Ст. сержант, 94 сд ПВ-138.

АРБУЗОВ Федот Михайлович (1907–1962). Рядовой, 798 сп.

АРТАМОНОВ Василий Григорьевич, род. 1919.

АРХИЛИН Алексей Викторович (1913–1977). Рядовой, 36 тб. Ранен.

АРХИЛИН Андрей Викторович (1904–1949). П/п 04175.

АРХИЛИН Емельян Иванович (1913–1987). Рядовой, 125 ап, ЛФ. Ранен.

АФАНАСЬЕВ Алексей Ксенофонтович (1911–1979). Рядовой, 90 гв. сд.

АФАНАСЬЕВ Макар Семенович (1910–1970). Рядовой, 70 гв. сд, ЛФ. Ранен.

АФАНАСЬЕВ Николай Егорович (1918–1973). Сержант, 4 пулабр. Ранен.

АФАНАСЬЕВ Петр Афанасьевич, род. 1917.

АФАНАСЬЕВ Харитон Афанасьевич (1902–1971). Рядовой, 14 сд. Ранен.

АХМЕРОВ Федор Константинович (1920–1996). Сержант, ком. мин. отдел., пулеметчик 262 отд. сп, 46 отд. сбр. Ранен.

БАРЫШЕВ Анатолий Николаевич, род. 1925. Рядовой.

БОБИН Петр Маркович (1893–1979). Рядовой, тпа.

БОРИСОВ Иван Ксенофонтович, род. 1918.

БОРИСОВ Николай Евменьевич (1918–1983). Рядовой, стрелок 2 уч. сп.

ВАСИЛЬЕВ Максим Захарович, род. 1907.

ВАСТУЛОВ Арсентий Тимофеевич (1917–1977). Рядовой. Ранен.

ВЕРШКОВ Михаил Иванович, род. 1913.

ВИНОГРАДОВ Александр Александрович, род. 1906.

ВИНОГРАДОВ Иван Семенович, род. 1920. Рядовой, телефонист каб. линий 859 БАО, наводчик 125 ап.

ВИНОГРАДОВ Мефодий Иванович, род. 1911.

ВИНОГРАДОВ Семен Кириллович (1899–1945). Рядовой, 197 сп.

ВИССАРИОНОВ Александр Федорович (1903–1979). Рядовой, 199 п. НКВД, 220 пп НКВД. Ранен.

ВИССАРИОНОВ Никандр Федорович (1909–1976). Рядовой, 610 огд. Ранен.

ВОЛКОВ Валентин Миронович, род. 1923.

ВОЛКОВ Николай Митрофанович (1926–1965). Рядовой, 1322 сп.

ГАВРИЛОВ Алексей Никифорович (1906–1958). Рядовой.

ГАВРИЛОВ Николай Никифорович (1920–1975). Рядовой, стрелок 129, 75 сп.

ГЕРАСИМОВ Нестер Герасимович, род. 1900.

ГОЛОВИН Иван Тимофеевич, род. 1896.

ГОРШКОВ Алексей Никифорович, род. 1906.

ГОРШКОВ Алексей Осипович (1922–1993). Рядовой, стрелок 1322 сп.

ГОРШКОВ Андрей Ильич (1899–1948). Рядовой, 95 сп.

ГОРШКОВ Арсентий Миронович (1913–1981). Рядовой, 95 сп. Ранен.

ГОРШКОВ Василий Андреевич (1923–1996). Ефрейтор, морзист 443, 709 олбс.

ГОРШКОВ Василий Егорович (1913–1984). Рядовой, стрелок 630 сп, в/ч 5371.

ГОРШКОВ Григорий Тимофеевич (1917–1957). Рядовой, 235 сп. Ранен.

ГОРШКОВ Иван Кузьмич, род. 1900.

ГОРШКОВ Илья Семенович, род. 1926. Старшина.

ГОРШКОВ Михаил Тимофеевич (1909–1997). Рядовой, 18 сп РККА, в/ч № 51853.

ГОРШКОВ Николай Осипович (1925–1963). Рядовой, 27 гв. вдбр.

ГРЯДКИН Николай Феофанович (1925–1981). Рядовой, пулеметчик 657 мсп. Ранен.

ГРЯДКИН Феофан Иванович (1900–1971). Рядовой, 64 сп. Ранен.

ДОЛГОВ Диомид Игнатьевич (1898–1957). Рядовой, 610 особ. д. Ранен.

ДОЛГОВ Дмитрий Диомидович (1918–1950). Рядовой, 55 тп.

ЕГОРКИН Алексей Егорович (1925–1972). Сержант. Дважды ранен.

ЕГОРКИН Федор Семенович (1904–1958). Рядовой, 57 мсп.

ЕГОРОВ Алексей Яковлевич (1924–1989). Рядовой, 197 сп.

ЕЛИВАНОВ Иван Иванович, род. 1920.

ЕЛИВАНОВ Михаил Егорович, род. 1921.

ЕЛИВАНОВ Петр Егорович, род. 1916. П/п 11.

ЕЛИСЕЕВ Иван Петрович, род. 1913.

ЖУРАВЛЕВ Илья Сергеевич, род. 1898.

ЗАЙЛАМОВ Михаил Васильевич (1924–2000). Офицер.

ЗОЛОТНИКОВ Василий Ильич (1907–1984). Рядовой.

ЗОЛОТНИКОВ Федор Васильевич (1925–1992). Матрос, минд, ТОФ.

ЗОЛОТНИКОВ Эммануил Николаевич (1915–1998). Рядовой.

ИГНАТЬЕВ Евстафий Игнатьевич (1899–1951). Рядовой.

ИГНАТЬЕВ Ефим Игнатьевич (1895–1971). Рядовой.

ИЛЕМЕНЕВ Иван Порфирьевич, род. 1919.

ИЛЬИН Николай Ильич, род. 1923. Рядовой. Ранен.

ИЛЬИН Яков Ильич (1906–1971). Рядовой, 25 сп. Ранен.

КАЗНАЧЕЕВ Илья Владимирович (1920–1983). Рядовой, ст. писарь 53 сб, 392 зап. сп. Ранен.

КАЗНАЧЕЕВ Николай Владимирович, род. 1925. Ефрейтор, 3 зап. п., воен. склад № 107.

КАЗНАЧЕЕВ Петр Сергеевич (1920–1946). Рядовой. Ранен.

КАЗНАЧЕЕВА Александра Яковлевна (1923–1999). Ефрейтор, ап. Ранена.

КАНТЕЕВ Василий Кондратьевич (1902–1985). Рядовой, 40 сбр.

КАНТЕЕВ Георгий Кондратьевич (1899–1950). Рядовой. Ранен.

КАНТЕЕВ Михаил Павлович (1914–1983). Рядовой, 115 сп. Ранен.

КАПСУЛОВ Иван Ананьевич (1926–1988). Рядовой.

КАПСУЛОВ Петр Ананьевич (1924–1998). Рядовой.

КАРАМАЛИКОВ Андрей Семенович (1904–1962). Рядовой, 630 сп. Ранен.

КАРАМАЛИКОВ Иван Николаевич, род. 1923. Рядовой. Ранен.

КАРАМАЛИКОВ Николай Владимирович (1915–1968). Ефрейтор, наводчик 348 ап.

КАРАМАЛИКОВ Николай Никитович, род. 1918. Рядовой. Ранен.

КАРЛИН Алексей Степанович (1927–1984). 42 сд. Рядовой.

КАРЛИН Виктор Сергеевич, род. 1920. Рядовой. Ранен.

КАРЛИН Илья Арсентьевич (1916–1998). Сержант, ком. отдел. 229 сп, 289 пулб. Ранен.

КАРЛИН Митрофан Сергеевич, род. 1914.

КАРЛИН Николай Прокопьевич (1906–1969). Рядовой. Ранен.

КАРЛИН Садок Прокопьевич (1897–1953).

КАРЛИН Сергей Степанович (1910–1978). Рядовой, ЧФл.

КАТАЙКИН Алексей Николаевич (1923–1980). Рядовой, ст. пулеметчик отд. гв. пулр, шофер 600 сп.

КАТЕРОВ Иван Васильевич (1919–1998). Рядовой, 40 сбр. Ранен.

КАТИН Никита Павлович (1910–1975). Рядовой, 2110 сд. Ранен.

КАТИН Николай Павлович (1905–1954). Рядовой. Ранен.

КАТЮКОВ Илья Ильич (1912–2002). Рядовой, 27 гв. вдбр, 14 отд. иаб. Ранен.

КАТЮКОВ Павел Калистратович (1915–1966). Рядовой, 55 тп. Ранен.

КАТЮКОВ Петр Калистратович (1908–1987). Рядовой, 118 сп.

КУДРЯШОВ Александр Матвеевич, род. 1900.

КУЗНЕЦОВ Василий Архипович (1913–1952). Офицер, 57 мсб. Дважды ранен.

КУТУЗОВ Семен Маркович, род. 1913.

ЛАСТОЧКИН Кузьма Семенович (1909–1971). Рядовой, 73 отд. мцб. Дважды ранен.

Военфельдшер Матвеева

После окончания Казанского медицинского института уроженка с. Большие Ялчики Евгения Савельевна Матвеева работала врачом в областной больнице в Казани. В начале Великой Отечественной войны Евгения Савельевна добровольно ушла на фронт. Служила старшим фельдшером, врачом-хирургом в разных госпиталях на Северо-Западном, 1-м Прибалтийском, 3-м Белорусском, 1-м Дальневосточном фронтах.

За долгие годы войны Евгения Савельевна вернула в строй сотни бойцов и командиров. Вот как характеризовал капитана медицинской службы Матвееву начальник эвакогоспиталя № 1849 Гольштейн, представляя ее к награде: «Исключительно добросовестная, внимательная, преданная своему делу врач. Благодаря старанию, работе над собой выросла за годы войны в активного, толкового военно-полевого хирурга, проделала много операций. К раненым и больным проявляет большую любовь, чуткость. Пользуется у раненых любовью и авторитетом, делу лечения раненых, быстрейшему возврату их в строй отдает все свои силы».

Приказом командующего 1-м Прибалтийским фронтом Е.С. Матвеева награждена орденом Красной Звезды. Евгения Савельевна также была удостоена медалей «За отвагу», «За взятие Кенигсберга» и др.

С октября 1947 г. до выхода на пенсию в 1975 г. работала в Ялчикской районной больнице.

ЛЯПУНОВ Василий Наумович (1900–1980). Рядовой, 1049 сп. Ранен.

МАЙКОВ Николай Пантелеймонович (1925–1999). Рядовой, стрелок 127 зап. сб. Ранен.

МАКАРОВ Герман Иванович, род. 1924. Рядовой.

МАКСИМОВ Иван Васильевич, род. 1919.

МАЛОВ Александр Васильевич (1920–1981). Сержант, стрелок 109 гв. сп. Ранен.

МАЛОВ Алексей Дмитриевич, род. 1922. Офицер.

МАЛОВ Григорий Васильевич (1908–1962). Рядовой.

МАЛОВ Деомид Петрович (1906–2000). Рядовой, 201 зап. сп. Ранен.

МАЛЬКОВ Алексей Петрович, род. 1922. Рядовой.

МАЛЬКОВ Антон Авсентьевич (1926–2002). Рядовой.

МАЛЬКОВ Василий Петрович, род. 1926. Рядовой.

МАЛЬКОВ Георгий Дмитриевич (1908–1974). Рядовой, 115 сп. Трижды ранен.

МАЛЬКОВ Георгий Никитич (1924–1968). Рядовой, 798 сп. Ранен.

МАЛЬКОВ Михаил Никитович, род. 1921. Офицер.

МАЛЬКОВ Федор Петрович (1915–1961). Офицер, 141 зенпулб. Ранен.

МАРТЫНОВ Тимофей Петрович, род. 1905.

МАТВЕЕВ Иван Тихонович, род. 1917.

МАТВЕЕВА Евгения Савельевна, род. 1915. Капитан м/с, военврач ЭГ-1849, СЗФ, ПФ, 3-й БФ, 1-й ДВФ.

МЕШКОВ Иван Федотович (1922–1975). Рядовой. Ранен.

МЕШКОВ Михаил Диомидович (1924–1972). Рядовой, 560 гв. отр.

МИСЯКОВ Алексей Прохорович (1916–1957). Рядовой. Ранен.

МИСЯКОВ Захар Максимович, род. 1904. Рядовой, 415 сд.

МИСЯКОВ Иван Евдокимович (1916–1996). Рядовой, 355 сп. Ранен.

МИСЯКОВ Игнатий Андреевич (1928–1993). Рядовой, 203 тп.

МИСЯКОВ Илья Маркович, род. 1926.

МИСЯКОВ Макар Петрович (1893–1961). Рядовой. Ранен.

МИСЯКОВ Петр Макарович, род. 1920.

МИСЯКОВА Анна Павловна, род. 1921. Рядовая, 62 д. войск НКВД.

О ветеранах пишут их дети

Мой отец — пулеметчик

Нас у матери с отцом было девять детей. Как они справлялись с такой «кучей», одному Богу известно. Но мы все выросли, вышли в люди. В этом большая заслуга моих родителей. Отец мой, Григорий Иванович Немцев, был участником войны. В Красную Армию его мобилизовали в начале 1942 г. После окончания краткосрочных курсов был определен первым номером пулеметного расчета. Воевал он в составе 1371-го стрелкового полка, был отличным пулеметчиком. Однажды под Смоленском противник предпринял отчаянное контрнаступление. Немцы шли ровной цепью. Наши бойцы не растерялись, косили врага и остановили. Тогда же на них двинулись танки. Один из них шел прямо на пулеметный расчет отца. Тогда отец схватил связку гранат и бросил на танк, который тотчас заполыхал. Оставшиеся без защиты немцы попали под пулеметный огонь. И враг был далеко отброшен. В бою пострадал и мой отец: получил ранение в ногу. За мужество, проявленное в этом бою, отца наградили орденом Славы III степени.

После недолгого пребывания в лазарете он вновь вернулся в свой полк. Но очередное тяжелое ранение не позволило воевать дальше. Домой вернулся инвалидом. Однако он не сидел без дела. Многие годы работал в родном колхозе им. Ленина шорником. Любил это дело, и колхозники всегда были довольны его работой. Отец для нас был непререкаемый авторитет и образец для подражания, пример порядочности, скромности. Он даже не показывал свои награды: кроме ордена Славы у него было еще несколько медалей.

Валентина Вастулова

МИШКИН Афанасий Максимович, род. 1925. Рядовой. Ранен.

МОИСЕЕВ Ананий Митрофанович, род. 1919. Рядовой, 548 сп.

МОИСЕЕВ Иван Митрофанович (1914—1979). Рядовой, 161 минп. Ранен.

МОИСЕЕВ Петр Митрофанович (1911—1981). Рядовой, 878 сп. Ранен.

МОЛОСТВОВ Василий Никифорович (1905—1971). Рядовой, 610 сб. Ранен.

МОЛОСТВОВ Ефим Михайлович (1911—1986). Ст. сержант, 6 ТА.

МОЛОСТВОВ Иван Иванович (1914—1976). Рядовой, 20 зенпулп.

МОЛОСТВОВ Мефодий Ильич (1906—1962). Старшина, 378 сп.

МОЛОСТВОВ Никандр Гурьевич (1912—1994). Рядовой, 878 сп. Ранен.

МОЛОТКОВ Владимир Васильевич (1906—1999). Рядовой. Ранен.

МОХОВ Леонтий Андреевич (1912—1972). Рядовой, 16 сб. Ранен.

МОХОВ Марк Андреевич (1918—1988). Сержант, 629 ап. Ранен.

МОХОВ Николай Андреевич (1924—1980). Ефрейтор, 55 тп. Ранен.

МУРЗАЕВ Никифор Ильич (1912—1995). Сержант. Ранен.

МУРЗАКОВ Андрей Ильич (1919—1996). Рядовой, 61 оаб. Ранен.

МЫШКИН Николай Васильевич (1909—1959). Рядовой.

НАЧАРОВ Иван Иванович (1910—1992). Рядовой, 273 гв. сп, 145 зенпулб, 1049 сп, 34 зап. сп, 27 гв. сд. Ранен.

НЕМЦЕВ Владимир Михайлович (1911—1978). Рядовой, комполка. Ранен, контужен.

НЕМЦЕВ Григорий Иванович (1910—1992). Рядовой, 273 гв. сп, 145 зенпулб, 1371 сп, 34 зап. сп, 27 гв. сд, ЗФ. Ранен.

НЕМЦЕВ Евстафий Ефстафьевич, род. 1920. Сержант, 327 БАО, слесарь-клепальщик 947, 806 шап, 4 иавп.

НЕМЦЕВ Иван Евстафьевич (1925–1996). Гв. рядовой, стрелок 560 гв. сп.

НЕМЦЕВ Илья Викторович, род. 1918.

НЕМЦЕВ Петр Михайлович, род. 1901.

НИКИФОРОВ Георгий Никифорович (1916–2000). Рядовой, 11 сп.

ОБЛЕСОВ Дмитрий Корнилович, род. 1900.

ОБРУЧКОВ Ефстафий Порфирьевич (1909–1953). Рядовой, 161 минп. Ранен.

ОРЕХОВ Иларион Трифонович, род. 1916. Рядовой.

ОРЕХОВ Константин Захарович (1913–1974). Рядовой. Ранен.

ПАДИН Мирон Игнатьевич, род. 1916.

ПАДИН Тимофей Васильевич (1906–1988). Рядовой, 359 сп. Дважды ранен.

ПАДИН Яков Игнатьевич (1911–1971). Рядовой. Ранен.

ПАДУЕВ Илья Миронович (1923–1998). Рядовой, 62 сп. Ранен.

ПАЙМИН Александр Александрович, род. 1926.

ПАТШИН Александр Александрович (1926–1989). Рядовой, стрелок 359 сп, 240 п. конв. войск НКВД.

ПАТШИН Александр Сергеевич (1919–1996). Мл. сержант, Белом. фл-я. Ранен.

ПАТШИН Алексей Емельянович (1924–1992). Рядовой, стрелок 373, 322 сп, 137 зап. сп. Ранен.

ПАТШИН Ананий Иванович (1912–1980). Рядовой, 483 сп. Ранен.

ПАТШИН Василий Алексеевич (1903–1989). Ст. лейтенант, 257 сб. Ранен.

ПАТШИН Василий Емельянович (1914–1971). Сержант. Ранен.

ПАТШИН Василий Иванович (1909–1957). Рядовой, 483 сп. Дважды ранен.

ПАТШИН Порфирий Сергеевич, род. 1923. Рядовой, 623 сп.

ПАТШИН Сергей Васильевич, род. 1926. Ефрейтор, 4 пулап.

ПАТШИН Филипп Алексеевич, род. 1901.

ПЕТРОВ Михаил Трифонович, род. 1907.

ПЕТРОВ Петр Федорович, род. 1918. Рядовой.

ПЕТРУШКИН Алексей Викторович (1913–1978). Рядовой, 2 гв. минп. Ранен.

ПЕТРУШКИН Николай Петрович (1923–2000). Рядовой, автоматчик 202 вдбр, пулеметчик 24 вдбр.

ПЕТРУШКИН Павел Викторович, род. 1923.

ПЕТРЯНКИН Герман Григорьевич (1926–1989). Ефрейтор, автоматчик отд. мехбр.

ПЕТРЯНКИН Иван Хрисанович (1901–1986). Рядовой, 357, 1297 сп. Ранен.

ПЕТРЯНКИН Илья Яковлевич (1920–1989). Ст. лейтенант, 1-й УФ.

ПЕТРЯНКИН Леонид Филиппович (1917–1970). Офицер, 16 сб. Ранен.

ПЕТРЯНКИН Осип Евсеевич, род. 1918.

ПЕЧКОВ Дмитрий Михайлович (1918–1969). Рядовой, 44 сд.

ПЕЧКОВ Дмитрий Михайлович (1918–1980). Рядовой, стрелок 542 сп. Ранен.

ПЕЧКОВ Ефим Николаевич (1902–1964). Рядовой, 145 зенб. Ранен.

ПЕЧКОВ Иван Степанович (1903–1961). Рядовой, 232 п. Дважды ранен.

ПЕЧКОВ Мефодий Александрович (1914–1997). Рядовой.

ПЕЧКОВ Петр Алексеевич, род. 1922. Ст. лейтенант, 21 район авиабазир., 16 ВА, 13 бад, 21 раб, 3 бак, Бр. Ф, ПФ.

ПЕЧКОВ Петр Степанович (1907–1968). Рядовой. Ранен.

ПИТАКОВ Вениамин Евдокимович, род. 1925. Сержант, стрелок 357, 255 сп, ком. отдел. 362 сп. Трижды ранен.

ПИТАКОВ Иван Никитич (1918–2000). Сержант, кк.

ПИТАКОВ Сергей Андреевич (1909–1986). Рядовой, 255 особ. конв. п. НКВД.

РАЙКОВ Василий Спиридонович (1917–1985). Рядовой, 77 дэп. Ранен.

САВКИН Георгий Васильевич (1906–1977). Рядовой.

САВУКОВ Анатолий Александрович, род. 1921. Рядовой.

САВУКОВ Афанасий Михайлович (1911–1977). Рядовой, 359 сп. Ранен.

САВУКОВ Петр Михайлович, род. 1924. 44 мсб.

САФИТОВ Григорий Тимофеевич, род. 1914. Рядовой.

СВЕТЛОВ Андрей Захарович (1895–1952). Рядовой, 349 ап. Ранен.

СВЕТЛОВ Федор Михайлович (1926–1980). Рядовой, стрелок 238 конв. п. НКВД.

СЕМЕНОВ Петр Николаевич (1925–1997). Рядовой. Ранен.

СИНИН Михаил Александрович (1903–1953). Рядовой. Ранен.

СМОЛИН Харитон Афанасьевич (1902–1962). Рядовой. Ранен.

СОКОЛОВ Александр Иванович (1926–19991). Рядовой, стрелок 359 сп, 197 сп НКВД, пулеметчик в/ч 6301.

СОКОЛОВ Николай Никифорович, род. 1919.

СОСКОВ Иван Емельянович (1894–1995). Рядовой.

СОСКОВ Николай Емельянович (1910–1995). Рядовой, 201 сп, 162 сп НКВД.

Отважный разведчик

Анисифор Осипович Теньков родился в с. Большие Яльчики Яльчикского района. В армию его призвали в январе 1942 г. После полугодовой подготовки был назначен командиром отделения разведчиков в 138-ю отдельную стрелковую разведроту 141-й стрелковой дивизии 60-й армии. Воевал на Воронежском, Центральном, 1-м Украинском фронтах. Старший сержант Теньков участвовал почти в 200 разведывательных операциях, в захвате пленных и ценных документов. И всегда выходил победителем в схватках со значительно превосходящим противником. Об этом рассказывают многочисленные наградные листы. Вот один из них.

«За время наступательных операций дивизии с 31 августа 1943 г. от р. Сейм до р. Днепр тов. Теньков, действуя со своим отделением в составе разведвзвода, в сентябре 1943 г. в Будки Курской области натолкнулся на обоз противника, который сопровождала рота солдат. Тов. Теньков со своим отделением атаковал обоз и огнем из автоматов и гранатами уничтожил около 30 гитлеровцев и захватил 3 повозки с военным имуществом.

В сентябре 1943 г., выполняя задание штаба дивизии, первым форсировал р. Днепр, вышел на его правый берег с четырьмя бойцами, пробрался в тыл вражеской обороны севернее Киева и напал на взвод немецких солдат, расположившихся на отдых. Огнем автоматов своего отделения уничтожил 20 гитлеровцев, а командира взвода захватил в плен и доставил в штаб дивизии. Сведения, полученные от пленных, и документы, доставленные тов. Теньковым за период наступательных действий, имели огромное значение для успешного наступления по занятию и расширению плацдарма севернее Киева – на западном берегу р. Днепр».

Указом Президиума Верховного Совета СССР от 3 июня 1944 г. А.О. Теньков за эти подвиги награжден орденом Ленина. Наш отважный земляк также был удостоен орденов Красного Знамени, Красной Звезды, медали «За отвагу» и др.

После войны Анисифор Осипович вернулся в родное село, работал в колхозе. Умер в 1956 г.

СОСКОВ Федор Гаврилович (1993–1965). Рядовой, 115 сп. Ранен.

СТЕПАНОВ Сергей Клементьевич (1910–1970). Рядовой. Ранен.

ТЕНЬКОВ Анисифор Осипович (1930–1956). Ст. сержант, разведчик 141 сд, 244 сп, 60 А. Ранен.

ТЕНЬКОВ Михаил Анисифорович (1925–1973). Сержант, 498 сп. Дважды ранен.

ТИМОФЕЕВ Моисей Аварклович, род. 1914.

ТИМОФЕЕВ Петр Тимофеевич (1902–1979). Рядовой. Ранен.

ТРИФОНОВ Иван Хрисанович (1919–1970). Ефрейтор, стрелок 364, 9 сп, 13 эждп.

ТУМБАЕВ Андрей Трифонович (1913–1951). Рядовой. Ранен.

ТЯБУКОВ Алексей Георгиевич (1913–1985). Рядовой.

ТЯБУКОВ Андрей Иванович (1910–1989). Рядовой, 144 сп, п/п 38581.

ТЯБУКОВ Георгий Георгиевич (1920–1955).

ТЯБУКОВ Гурий Иванович (1906–1986). Сержант, 1319 сп, 22 А, Кал. Ф, ЦФ, 2-й ПФ, ЛФ.

УРКИН Григорий Трофимович (1913–1994). Рядовой, 1093 сп. Ранен.

ФЕДОРОВ Иван Федорович, род. 1925. Рядовой, 2-й УФ.

ФЕДОРОВ Моисей Никандрович (1918–1964). Офицер, тп.

ФЕДОТОВ Авдей Федотович, род. 1900.

ФИЛИМОНОВ Александр Петрович (1926–1970). Ефрейтор, стрелок 359 зап. сп, в/ч 7459.

ФИЛИМОНОВ Николай Деомидович (1922–1969). Рядовой, 252 д. Ранен.

Почет заслужил в бою и в труде

Гурий Иванович Тябуков родился в с. Большие Яльчики в 1906 г. С молодых лет батрачил у кулаков, работал на стекольном заводе, строил электростанции. В 1930 г. вернулся в родное село, вступил в колхоз. Вскоре односельчане избрали его бригадиром, потом руководителем колхоза. Перед войной Гурий Иванович работал председателем исполкома Большеяльчикского сельского Совета.

В марте 1942 г. Г. Тябукова мобилизовали в ряды Красной Армии. Попал он в стрелковый полк, все время был на передовой. Но в конце ноября 1942 г. отважный боец получил ранение. Излечившись в госпитале, снова оказался на передовой в составе 1319-го стрелкового полка 22-й армии. Воевал на Калининском, Северо-Западном, 2-м Прибалтийском, Ленинградском фронтах. Вместе со своей частью участвовал также в боях против японских милитаристов. Боевые подвиги Г.И. Тябукова отмечены орденом Красной Звезды, медалями «За отвагу», «За боевые заслуги», «За взятие Кенигсберга» и др.

Демобилизовался в июне 1946 г. В январе 1947 г. колхозники колхоза им. Ленина избрали его своим председателем. Четверть века бывший фронтовик трудился на этом посту. Под его руководством колхоз превратился в крепкое многоотраслевое хозяйство с высокой культурой земледелия и животноводства. За достигнутые успехи колхоз им. Ленина был награжден Памятным знаменем ЦК КПСС, Президиума Верховного Совета, Совета Министров СССР и ВЦСПС.

За трудовые успехи Гурий Иванович был удостоен высшей награды Родины – ордена Ленина, а также ордена Трудового Красного Знамени, медали «За трудовую доблесть», занесен в Почетную Книгу Трудовой Славы и Героизма Чувашской АССР.

ФИЛИМОНОВ Серафим Тимофеевич, род. 1926. Ранен.

ФИЛИМОНОВ Степан Филимонович (1908–1970). Рядовой.

ФИЛИППОВ Яков Васильевич (1923–2000). Рядовой.

ХАРДОВ Александр Михайлович, род. 1917.

ХАРИТОНОВ Илья Я., род. 1921.

ХРИСАНОВ Алексей Хрисанович (1924–1973). Рядовой. Ранен.

ХУШКИН Авдей Федотович (1896–1956). Рядовой. Ранен.

ХУШКИН Дмитрий Данилович (1902–1997). Рядовой, 95, 203 зап. сп, 744 сп 149 д. Ранен.

ХУШКИН Ермолай Тимофеевич (1906–1974). Рядовой.

ХУШКИН Николай Иванович, род. 1924. Рядовой. Ранен.

ХУШКИН Петр Арсентьевич (1925–1983). Рядовой, 4 А, мехп. Ранен.

ХУШКИН Петр Григорьевич (1911–1986). Рядовой, стрелок 35 сп.

ХУШКИН Семен Григорьевич, род. 1918.

ЧЕРНОВ Александр Анисимович (1925–1994). Рядовой.

ЧЕРНОВ Александр Васильевич (1920–1978). Рядовой, наводчик 76-мм пушки 65 гв. тп.

ЧЕРНОВ Алексей Ананьевич (1918–1970). Рядовой, стрелок 89, 283 сп.

ЧЕРНОВ Алексей Васильевич (1913–1987). Сержант, 440 отд. бронетб, 14 абр, 705 иптап, ЛФ.

ЧЕРНОВ Георгий Анисимович, род. 1917. Рядовой, 8 отд. тр. Ранен.

ЧЕРНОВ Дмитрий Моисеевич (1925–2000). Ефрейтор, 255 отд. зенад.

ЧЕРНОВ Дорофий Тимофеевич (1900–1976). Рядовой.

ЧЕРНОВ Иван Анисимович (1911–1962). Рядовой.

ЧЕРНОВ Иван Порфирьевич, род. 1919. Рядовой,

В аду не сгорел, в воде не утонул

Призванный еще осенью 1939 г. в действующую армию Иван Порфирьевич Чернов войну встретил на западной границе, в г. Брест. Рано утром 22 июня полк подняли по воздушной тревоге. Вскоре появились фашистские самолеты. От разрывов бомб дрожала земля, рушились здания. Ивану Чернову казалось, что в живых никто не останется. Но он ошибся. Как только самолеты скрылись, прозвучала команда строиться. Рота заняла заранее намеченную позицию. И в тот же день они вступили в бой с отборными частями Вермахта. Но долго обороняться бойцы не смогли. Понеся большие потери, полк вместе с другими частями стал отступать. В районе г. Витебск И. Чернов был ранен. После излечения его определили в 982-й артиллерийский полк 413-й стрелковой дивизии. В составе этого полка он участвовал в освобождении городов и сел Белоруссии. Особенно ожесточенные схватки были при форсировании рек Днепр и Проня. Две недели пришлось сражаться полку за закрепление позиции на правом берегу Прони. Иван Чернов здесь показал себя отважным и смелым бойцом, за что был награжден орденом Красной Звезды.

Далее он с боями прошел всю Польшу. Участвовал в освобождении Варшавы. Отличился он и в сражениях по захвату городов в Германии. Вскоре был награжден вторым орденом Красной Звезды. А при штурме сильно укрепленной крепости на р. Шпрее он был ранен и отправлен в госпиталь. Это было 25 апреля 1945 г.

Демобилизовался И.П. Чернов в мае 1946 г. После войны работал в родном колхозе им. Ленина.

телефонист 131, 982 ап, 413 сд, 100 дэб, 58 зап. сп, ЗФ, 2-й БФ. Дважды ранен.

ЧЕРНОВ Кондратий Иванович (1907–1977). Рядовой, 87 сп. Ранен.

ЧЕРНОВ Кузьма Павлович, род. 1923. Рядовой, 135 сд, 276 ап, ЗФ, 2-й БФ.

ЧЕРНОВ Макар Андреевич (1896–1956). Рядовой.

ЧЕРНОВ Михаил Викторович (1898–1959). Рядовой. Ранен.

ЧЕРНОВ Моисей Захарович (1896–1954). Рядовой, 110 особ. сд.

ЧЕРНОВ Николай Анисимович (1908–1958). Рядовой.

ЧЕРНОВ Николай Павлович (1908–1958). Рядовой, 1049 сп.

ЧЕРНОВ Николай Тимофеевич (1910–1980). Рядовой, 244 сп. Ранен.

ЧЕРНОВ Петр Николаевич (1926–1996). Рядовой, стрелок 359, 98 зап. сп, в/ч 13753.

ЧЕРНОВ Петр Федорович (1905–1951). Рядовой, 623 сп. Дважды ранен.

ЧЕРНОВ Федор Михайлович (1925–1998). Наводчик 114 иптап, 2-й УФ.

ЧИЖИКОВ Николай Петрович, род. 1915. Офицер.

ШАКИН Тимофей Кузьмич (1905–1981). Рядовой.

ШАКОВ Василий Евстратьевич, род. 1920. БФ. Ранен.

ШАКОВ Николай Игнатьевич (1905–1988). Рядовой, 391 отд. пулаб.

ШАКОВ Петр Евстафьевич, род. 1926. Мл. сержант, стрелок 350 зап. сп, в/ч 7457.

ШЕЛЯПИН Илья Федорович (1923–1979). Мл. лейтенант, БФ. Дважды ранен.

ШЕЛЯПИН Митрофан Тимофеевич, род. 1895. Рядовой. Ранен.

ШЕПИНОВ Григорий Александрович (1914–1951). Рядовой. Ранен.

ШЕПИНОВ Николай Михайлович (1925–1989). Ст. сержант, 123 зап. сп, 132 сп.

ШЕПИНОВ Сергей Александрович (1919–1981). Ефрейтор, ст. телефонист 380 обс, 82 сп.

ШЕПИНОВ Федор Никифорович (1893–1948). Рядовой. Ранен.

ЯРХУНОВ Иван Порфирьевич (1911–1995). Рядовой, 140 минп. Ранен.

Чернов Кузьма Павлович

Родился в с. Большие Ялчики в 1923 г. В Красную Армию мобилизован в июне 1942 г. Связист 276-го артиллерийского полка 135-й стрелковой дивизии Кузьма Чернов участвовал в освобождении Калининской, Смоленской областей, городов и сел Белоруссии. Особенно большое мужество и отвагу он проявил при форсировании реки Проня, когда установил связь занявших плацдарм частей с командиром полка, но при этом был тяжело ранен: взрывом мины оторвало одну ногу. Лечился в госпиталях.

К.П. Чернов еще в 1942–1943 гг. награжден орденами Красной Звезды, Отечественной войны II степени и медалью «За отвагу».

После войны работал рядовым колхозником и счетоводом колхоза им. Ленина.

Ишмурзино-Суринская сельская администрация

д. ИШМУРЗИНО-СУРИНСК

АЗИЗОВ Ямалетдин Назимелтдинович (1904–1942). Рядовой.

АХМЕДУЛЛИН Сабирулла Ахмадуллович (1897–1950). Рядовой.

АХМЕТЗЯНОВ Галимзян Рахимзянович (1924–2002). Рядовой, 2-й БФ. Дважды ранен.

АХМЕТЗЯНОВ Зиннетзян Шарифзянович (1911–1943). Рядовой, стрелок 336 сп.

АХМЕТЗЯНОВ Латфулла Ахметзянович (1902–1956). Рядовой. Дважды ранен.

АХМЕТЗЯНОВ Мусалим Ахметзянович (1895–1955). Рядовой, ЮЗФ. Ранен.

АХМЕТЗЯНОВ Шакирзян Нигматзянович, род. 1924. Рядовой, стрелок 10 гв. вдп, ЗФ.

АХМЕТШИН Абдулахат Ахметшинович (1896–1952). Рядовой, 139 сд. Контужен.

АХМЕТШИН Касим Ахметович (1898–1976). Рядовой, ЮЗФ. Ранен.

АХМЕТШИН Талип Абдулахатович, род. 1926. Рядовой, 2-й ПФ.

БАГАУТДИНОВ Гилязетдин Багаутдинович, род. 1904. Рядовой, 6 гв. сд, 13 А, ЦФ.

БАГАУТДИНОВ Марат Гилязевич, род. 1927. Рядовой. Ранен.

БАГАУТДИНОВ Шлязетдин Багаутдинович (1900–1972). Рядовой, 139 сд. Дважды ранен.

БАРГАНЕТДИНОВ Фаттахтедин Бурганетдинович (1901–1948). Рядовой, ЮЗФ. Ранен.

БАТУЛЛИН Анвар Касимович (1926–1992). 1-й БФ.

БИКМЕЕВ Шарафулла Бикмухаметович (1902–1974). Сержант, КФ. Ранен.

БИКМУЛЛИН Габдулла Миннулович (1918–1955). Рядовой, стрелок, 1-й БФ.

БИКМУЛЛИН Зарифулла Миннулович (1910–19970. Рядовой, 609 сп. Ранен.

БИКМУЛЛИН Набиулла (1923–1943). Рядовой, стрелок 233 сд.

БИКМУЛЛИН Нурулла Миннулович (1903–1953). Рядовой, стрелок, ПФ. Ранен.

БУРГАНОВ Киаметдин Бурганович (1905–1958). Рядовой, стрелок 298 сп.

ВАЛЕЕВ Гатаулла Салахутдинович (1899–1984). Рядовой, ЮЗФ. Ранен.

ВАЛЕЕВ Галимзян Хасянович, род. 1910. Рядовой, 609 сп.

ГАББАЗОВ Садрислам Ахметсафинович (1908–1990). Рядовой, пулеметчик 274 сд. Дважды ранен.

ГАБИТОВ Муберекша Ахметшинович (1915–1987). Рядовой, автоматчик 196 сп.

ГАЙНУЛЛИН Шайзаман Шихабетдинович, род. 1923. Рядовой, СФ. Дважды ранен.

ГАЙНУТДИНОВ Мисбах Гильфанович, род. 1925. Рядовой, ЗФ.

ГАЙНУТДИНОВ Фатах Гильфанович, род. 1927. Сержант. Ранен.

ГАЛИМОВ Гилязетдин Харисович (1925–19980. Рядовой, стрелок.

ГАЛИМОВ Садык Галимович, род. 1918. ПФ.

ГАЛИМОВ Фатых Галимович (1915–1994). Стрелок 606 сп.

ГАЛЛЕЕВ Зихангерей Минуллович, род. 1924. Рядовой, УФ.

ГАЛЛЕЕВ Файзрахман Хайрулович, род. 1924. Рядовой, 178 сд.

ГАЛЛИЕВ Зинатулла Галиевич (1896–1991). Рядовой, 114 уд. бр, БФ, ПФ.

ГАЛЛИЕВ Хасит Абдулвалиевич (1924–1999). Рядовой, десант 25 тбр. Трижды ранен.

ГАЛЯУТДИНОВ Шариф Галяутдинович (1914–1985). Рядовой, стрелок, ЮЗФ.

ГАЛЯУТДИНОВ Шариф Харисович (1920–1978). Капитан, комбат 506 п. 198 сд. Контужен.

ГАНЕЕВ Завдет Хабирович, род. 1923. Майор, 3-й БФ. Ранен.

ГАРАЕВ Султан Гараевич (1921–1998). Рядовой, стрелок 336, 1181 сп.

ГАЯЗОВ Загретдин Гаязович (1911–2002). Ранен, стрелок 336 сп.

ГИЗЗАТУЛЛИН Лотфулла Сабирович, род. 1925. Рядовой, шофер. Ранен.

ГИМАЛЕТДИНОВ Киямутдин Гималетдинович (1908–1951). Сержант. Ранен.

ГИМРАНОВ Мисбах Миназетдинович, род. 1918. Ст. сержант, 2-й БФ. Дважды ранен, контужен.

ГИМРАНОВ Низаметдин Бурганович (1916–1978). Рядовой, водитель 608 сп, ЗФ. Дважды ранен.

ГИМРАНОВ Нургали Миназетдинович (1924–1952). Сержант, ком. отдел., ЮЗФ. Контужен.

ГИНИЯТУЛЛИН Габдулла Гиниятуллович (1904–1987). Рядовой. Ранен.

ГИНИЯТУЛЛИН Ибрагим Гиниятуллович (1904–1985). Рядовой, 274 сд, 1-й БФ. Дважды ранен.

ГИНИЯТУЛЛИН Исмагил Гиниятуллович (1905–1994). Рядовой, ЗФ.

ГИНИЯТУЛЛИН Рахматулла Гиниятуллович (1908–1994). Сержант, 609 сп, ЗФ. Ранен.

ГУМЕРОВ Абдулахай Касимович, род. 1927. Майор, танк. войска.

ДАВЛЕТШИН Салимзян Давлетшинович, род. 1915. Рядовой, 1-й УФ. Ранен.

ДИМУХАМЕТОВ Шайхул Альмухаметович (1926–1998). Рядовой, 690 сп. Ранен.

ДИМУХАМЕТОВ Шайхул Шияхметович (1911–1979). Рядовой, 506 п. 198 сд, 2-й БФ. Ранен, контужен.

ДИНМУХАМЕТОВ Кешаф Шагиахметович (1915–1992). Рядовой, 40 пп, ЗФ. Дважды ранен.

ЗАББАРОВ Имаметдин Гималетдинович, род. 1920. Рядовой, 221 ап, 66 тяжминбр, ЛФ.

ЗАББАРОВ Салихзян Заббарович, род. 1919. Рядовой, стрелок 363 сп. Ранен.

ЗАББАРОВ Ситдык Харисович, род. 1926. Рядовой, 690 сп, ЗФ. Ранен.

ЗАКИРОВ Сабирулла Закирович (1906–1992). 609 п. 139 сд. Ранен.

ЗАМАЛЕТДИНОВ Нургали Залямтдинович (1913–1988). Разведчик, КФ. Ранен.

ИДИЯТУЛЛИН Фатых Идиятуллович (1906–1970). Гв. старшина, 398 сд, 2-й БФ. Четырежды ранен.

ИЛЬЯСОВ Ибрагим Ильясович (1907–1967). Рядовой, 133 ск инж. войск, 3-й УФ. Ранен.

ИСХАКОВ Муберекша Мухаметшинович (1906–1996). Рядовой, 233 сд. Ранен.

ИШМАЕВ Ситдик Рахимзянович, род. 1903. ЛФ.

КАМАЛЕТДИНОВ Фатхислам Камалетдинович (1900–1987). Рядовой, Заб. Ф. Ранен.

МИФТАХУТДИНОВ Султан Мифтахутдинович (1908–1976). Рядовой, ЛФ. Ранен.

МУХАМЕТЗЯНОВ Ривкат Замалетдинович (1926–1992). Ефрейтор, стрелок 482 сб, в/ч 7457.

МУХАМЕТШИН Фатых Мухаметшинович (1903–1962). Рядовой, 577 сп, КФ. Ранен.

НИЗАМОВ Камартдин Низамович (1907–1956). Рядовой, 233 сд. Ранен.

РАХИМЗЯНОВ Хасан Рахимзянович (1923–1983). Рядовой, 1988 орс, Балт. Фл. Ранен.

РАХИМОВ Халим М., род. 1923. Мл. политрук, 221 п., ЛФ.

САБИРЗЯНОВ Закария Сабирзянович (1913–1966). Мл. политрук, 23 сд, КФ. Ранен.

САБИРЗЯНОВ Зиннур Сабирзянович, род. 1917. Сержант, ком. отдел. Ранен.

САБИРЗЯНОВ Исмагил Сабирзянович, род. 1910. Майор, комбат. Ранен, контужен.

САБИРЗЯНОВ Халирахман Абдрахманович (1925–2000). Рядовой.

САБИРУЛЛИН Файзулла Сабируллович (1923–1960). Стрелок 343 сд, Ст. Ф. Ранен.

САГДЕЕВ Кадир Шарипович (1919–2002). Сержант, водитель, Закарп. Ранен.

САГДЕЕВ Кадир Шарипович (1921–1951). Сержант, 190 отд. иптад.

САГДЕЕВ Низамутдин Сагдеевич (1896–1967). Рядовой, 114 уд. бр, 1-й БФ.

САГДЕЕВ Риза Сагдеевич (1900–1944). Ранен.

САГДЕЕВ Шайхулла Сагдеевич (1911–1979). Ст. сержант, шофер 6 отд. мминб, БФ.

САЛАХЕЕВ Шайхулислам Фаттахович, род. 1925. Рядовой, ДВФ.

САЛАХУТДИНОВ Мифтахетдин Салахетдинович, род. 1901. Рядовой, 6 гв. сд, 13 А, ЦФ. Ранен.

САЛАХУТДИНОВ Ситгерей Салахутдинович (1908–1983). Рядовой, ЗФ. Контужен.

САЛАХУТДИНОВ Фатхулислам Салахетдинович (1908–1956). Рядовой, 69 гв. сд. Ранен.

САМИГУЛЛИН Сабирулла Шайдуллович (1900–1973). Рядовой, Заб. Ф. Ранен, контужен.

САМИТОВ Рахимзян Нигматзянович (1923–1991). Рядовой.

В почетном президиуме митинга — ветераны войны. с. Яльчики.

Участники традиционного пробега, посвященного Дню Победы.

Фронтовые подруги едут на парад Победы. с.Яльчики. 1975 г.

САФИН Харрис Сафинович (1895–1966).

СУЛЕЙМАНОВ Шевкет Сунгатуллович (1925–1985).

СУНГАТУЛЛИН Ахат Мухамедович (1917–2000). Капитан, 2-й ПФ, СЗФ. Трижды ранен.

СУНГАТУЛЛИН Гумер Гареевич (1913–1988). Рядовой, ипта.

ФАСХУТДИНОВ Мухаметрахим Фасхутдинович (1894–1976).

ХАЙРУЛЛИН Зарифулла Хайруллович (1907–1953). Рядовой.

ХАМЗИН Кабир Закирович (1909–1987). Рядовой.

ХАСЬЯНОВ Шакирзян Хасянович (1907–1982).

ХАСЯНОВ Рашит Фаттахович (1914–1979).

ХУСТИН Шарафулла Хустинович (1909–1954). Рядовой.

ШАЙМАРДАНОВ Зиятдин Шаймарданович (1905–1968). Рядовой.

ШАРИПОВ Зариф Шарипович (1896–1986). Рядовой.

ШАРИФЗЯНОВ Мирзазян Шарифзянович (1907–1980). Рядовой.

ЮНУСОВ Кадыр Юнусович (1899–1956). Рядовой.

Кильдюшевская сельская администрация

д. КИЛЬДЮШЕВО

АВЕРКИЕВ Сергей Аверкиевич (1892–1951). Рядовой, артиллерист.

АЛЕКСЕЕВ Афанасий Алексеевич, род. 1921.

АРТЕМЬЕВ Николай Николаевич, род. 1924.

АРХИПОВ Алексей Евдокимович, род. 1926. Старшина, 60 гв. д., 1-й БФ. Ранен.

ВАСИЛЬЕВ Александр Васильевич, род. 1925.

ВАСИЛЬЕВ Валериан Владимирович, род. 1925. Ком. отдел. ПТР 80 гв. сп, 147 зап. сп, 2-й УФ. Трижды ранен.

ВАСИЛЬЕВ Изосим Васильевич (1907–2002). Рядовой. Дважды ранен.

ВАСИЛЬЕВ Константин Васильевич (1912–2000). Рядовой. Ранен.

ВАСИЛЬЕВ Порфирий Владимирович (1914–1989). Рядовой, 152 ап. Дважды ранен.

ГАВРИЛОВ Андрей Николаевич, род. 1898.

ГАЛКИН Александр Христофорович, род. 1905.

ГЕРАСИМОВ Михаил Михайлович (1920–1983). Ефрейтор, пулеметчик 12 отд. ср НКВД.

ГРИГОРЬЕВ Константин Петрович (1900–1980).

ГУРЬЕВ Николай Гурьевич (1924–1992). Рядовой, стрелок 281 сп, минометчик 192, 45, 183 зап. сп.

ДЕНИСОВ Василий Христофорович (1907–1979). Рядовой.

ДМИТРИЕВ Петр Дмитриевич, род. 1923.

ЕГОРОВ Василий Егорович, род. 1920. Полковник.

ЖУКОВСКИЙ Василий Александрович (1903–1979). Ст. сержант, 46 зап. сп. Ранен.

ЗАХАРОВ Мартерий Захарович (1916–1980). 31 зап. ап, 109 гап.

ИВАНОВ Александр Иванович, род. 1894.

ИВАНОВ Григорий Иванович (1903–1981). Рядовой.

ИВАНОВ Иван Иванович (1913–1961). Танкист. Ранен.

ИВАНОВ Николай Иванович (1923–1995). Сержант, ком. мин. отдел. 51 сп 343 д. Ранен.

ИВАНОВ Яков Иванович, род. 1918.

ИЛЬИН Палладий Ильич (1918–1953). Рядовой, 445 сп.

КАРСАКОВ Алексей Васильевич (1918–1996). Сержант, 36 мсп. Трижды ранен.

КАРСАКОВ Венедикт Константинович (1907–1978). Рядовой. Дважды ранен.

КАРСАКОВ Егор Васильевич (1909–1971). Рядовой.

КАРСАКОВ Иван Сергеевич (1923–1974). Ст. лейтенант, комбат. Ранен.

КАРСАКОВ Илья Константинович (1915–1986). Гв. капитан, 231 гв. зенап, 3 гв. ТА, ЗФ. Ранен.

КАРСАКОВ Николай Германович, род. 1920. Ст. матрос, эсминец «Резкий».

КАРСАКОВ Пантелеймон Нестерович (1886–1982). Рядовой.

КАРСАКОВ Серафим Иванович (1913–1947).

КАРСАКОВ Филарет Веняминович, род. 1926.

КАРЧИКОВ Василий Егорович, род. 1918. Рядовой, водитель. Ранен.

КАРЧИКОВ Иван Васильевич (1926–1976). Сержант, пограничник.

КАРЧИКОВ Иван Егорович (1922–1976). Старшина, 410 отд. тбр, 45 автп, 47 тминбр. Ранен.

КАРЧИКОВ Никита Степанович (1911–1961).

КИРИЛЛОВ Иван Кириллович (1894–1942).

КОЗЛОВ Сергей Васильевич.

КОНСТАНТИНОВ Василий Константинович, род. 1923. Рядовой, 443 отд. минбс, 797 отд. тэр. Ранен.

КОНСТАНТИНОВ Николай Константинович (1927–1993). Ст. сержант. Ранен.

КРАСНОВ Аркадий Сергеевич (1925–1984). Ранен.

КРАСНОВ Гаврил Сергеевич (1916–1984). Рядовой, тракторист 93, 27 пап. Ранен.

КРАСНОВ Гурий Игнатьевич (1900–1982). Рядовой. Ранен.

КРАСНОВ Петр Гурьевич (1926–1982). Ефрейтор.

КРАСНОВ Сергей Игнатьевич (1910–1998). Рядовой, 143 сдн.

29. Заказ № К-5143.

Бывший ракетчик — лауреат Ленинской премии

Петр Алексеевич Перепелкин родился в 1924 г. в д. Кильдюшево. В конце 1942 г. он был призван в ряды Красной Армии и направлен в зенитно-артиллерийское училище, по окончании которого определен заряжающим пусковых установок реактивных снарядов, в народе называемых «катюшами». Воевал он в составе 3-й тяжелой гвардейской минометной бригады Ставки ВГК.

– Наша часть входила в Резерв Главного Командования и направлялась на те участки фронта, где готовились и проводились крупные операции по разгрому врага, – рассказывал Петр Алексеевич. – В моей памяти сохранился один эпизод. Летом 1944 г. готовилась крупная операция по прорыву линии Маннергейма. Перед началом наступления пехоты и танков требовалось осуществить артиллерийскую обработку переднего края противника, т.е. уничтожить его огневые точки. А противник находился в долговременных огневых точках – железобетонных бункерах, построенных еще в довоенное время. Такие бункера могли быть уничтожены только нашими тяжелыми ракетами. Под покровом ночи наша часть прибыла на огневые позиции. Но финны вскоре нас обнаружили, и начался сильный обстрел наших позиций. Оказалось, что сзади нас расположился финский разведчик в форме советского разведчика. Он и направлял огонь своих орудий на нас. Разведчик был обнаружен и обезврежен. Мы приготовились к пуску ракет точно в назначенный срок несмотря на то, что были потери в личном составе. Артиллерийская обработка переднего края противника прошла успешно. Наша пехота и танки захватили укрепления, и противник бежал за г. Выборг.

За участие в этой операции П. Перепелкин был награжден орденом Красной Звезды. Воевал он в Брянском, 1-м и 2-м Прибалтийских, Ленинградском фронтах, участвовал в освобождении городов Курск и Орел, городов Белоруссии, в прорыве обороны на реке Нейсе и многих немецких городов.

После демобилизации он закончил физико-математический факультет Казанского госуниверситета. Оттуда его направили на объект по созданию ядерного оружия, находящийся в Нижегородской области (ныне г. Саров). Здесь он – лаборант, инженер, старший инженер, научный сотрудник, руководитель группы, заместитель начальника отдела. За создание прибора с высокими удельными характеристиками в 1967 г. Петру Алексеевичу Перепелкину присуждена Ленинская премия. Он также награжден орденом Трудового Красного Знамени и медалями.

КУЗНЕЦОВ Александр Яковлевич, род. 1917. Рядовой.

ЛЕОНТЬЕВ Владимир Леонтьевич, род. 1901.

МАКСИМОВ Иван Яковлевич (1925–1984). Рядовой, пулеметчик 137, 43 сп. Ранен.

МАКСИМОВ Яков Федорович, род. 1923.

МЕДВЕДЕВ Василий Яковлевич (1914–1966). Сержант.

МЕДВЕДЕВ Николай Яковлевич, род. 1912.

МЕДВЕДЕВ Петр Яковлевич (1911–1953). Майор.

МИХАЙЛОВ Георгий Михайлович (1916–1974). Сержант. Ранен.

МИХАЙЛОВ Семен Михайлович, род. 1911.

МУРАВЬЕВ Алексей Петрович, род. 1917. Ст. лейтенант, 55 сбр, комвзвода 954 сп 194 сд, СФ, ЦФ, БФ. Трижды ранен.

МУРАВЬЕВ Аркадий Петрович (1926–1975). Лейтенант.

МУРАВЬЕВ Арсений Степанович, род. 1921.

МУРАВЬЕВ Прохор Александрович (1912–1999). Старшина, 251 сбр.

МЯКИН Михаил Алексеевич, род. 1915.

НАУМОВ Илья Дорофеевич (1902–1979). Рядовой. Ранен.

Владимир Федорович Чернов

Владимир Федорович Чернов родился в 1926 г. в с. Кильдюшево Яльчикского района. В трудном 1941 г. его, пятнадцатилетнего, односельчане избрали бригадиром в колхозе. Потом Владимир работал в Яльчикской МТС. В армию его призвали в сентябре 1943 г. Пройдя краткосрочные курсы младших командиров, В. Чернов попал в 79-ю стрелковую дивизию 8-й гвардейской армии 1-го Белорусского фронта. Был наводчиком, командиром расчета артиллерийского орудия. Освобождал Белоруссию, Польшу, с боями дошел до Берлина. Был дважды ранен. За мужество и отвагу, проявленные в боях, награжден орденом Отечественной войны II степени, медалями «За боевые заслуги», «За отвагу» и др.

После войны В.Ф. Чернов еще десять лет служил в штабе армии. Демобилизовавшись в 1955 г., Владимир Федорович стал работать главным бухгалтером Яльчикской МТС. С 1965 г. до выхода на пенсию в 1989 г. был начальником районного отделения ЦСУ.

НИКАНДРОВ Вениамин Александрович, род. 1926. Рядовой, 1-й БФ.

НИКАНДРОВ Петр Александрович (1922–1993). Рядовой, лин. надсмотрщик 128 опс.

НИКИТИН Николай Никитич (1913–1947).

НИКИФОРОВ Герман Корнилович, род. 1924. Рядовой. Ранен.

НИКИФОРОВ Герман Никифорович, род. 1924. Рядовой, 141 сп 46 дн. Ранен.

НИКОЛАЕВ Григорий Николаевич, род. 1921.

ОСИПОВ Виктор Осипович, род. 1912. Рядовой, 58 арм. зап. сп, 63 исбр.

ПАВЛОВ Виктор Павлович (1910–1996). Рядовой, 746 бс, погранвойска НКВД.

ПЕРЕПЕЛКИН Иван Алексеевич (1918–1972). Дважды ранен.

ПЕРЕПЕЛКИН Петр Алексеевич, род. 1924. 3 гв. минбр, Бр. Ф, 1-й, 2-й ПФ, ЛФ, 1-й БФ.

ПЕТРОВ Александр Петрович (1911–1994). Четырежды ранен.

ПЕТРОВ Варфоломей Петрович (1924–1994). Ст. лейтенант. Дважды ранен.

ПЕТРОВ Василий Егорович, род. 1922. Ст. сержант, 120 отд. автб, 132 аб, 7 гв. мсбр.

ПЕТРОВ Михаил Петрович, род. 1919. Ранен.

РЕДЬКОВ Василий Иванович (1922–1955). Лейтенант. Ранен.

РЕДЬКОВ Иван Александрович (1915–1947). Дважды ранен.

РОДИОНОВ Алексей Родионович, род. 1926. Рядовой, стрелок 393 зап. сп, в/ч 7574 НКВД, вожатый служебных собак.

СЕМЕНОВ Василий Семенович (1915–1983). Рядовой, 147 зап. сп, 214 сп.

СЕМЕНОВ Иван Семенович (1900–1967). Рядовой.

СМЫЧКОВ Константин Григорьевич (1906–1967).

СТЕПАНОВ Николай Степанович, род. 1919.

ТРИФОНОВ Александр Иванович (1899–1980).

УТКИН Михаил Ильич, род. 1904.

ФЕДОРОВ Василий Федорович, род. 1923. Ст. сержант, 17 мсбр, 75 сп, 324 сдн. Дважды ранен.

ФЕДОРОВ Дмитрий Федорович (1898–1979). Рядовой.

ФЕДОРОВ Родион Федорович (1902–1977). Рядовой.

ФЕДОТОВ Павел Федотович, род. 1912.

ЧЕРНОВ Аркадий Степанович (1906–1967). Ефрейтор. Ранен.

ЧЕРНОВ Василий Степанович (1904–1975). Рядовой. Ранен.

ЧЕРНОВ Владимир Федорович, род. 1926. Старшина, 79 сдн, 1-й БФ. Ранен.

ЧЕРНОВ Дмитрий Егорович (1910–1958). Рядовой, шофер.

ЧЕРНОВ Иван Егорович (1900–1963). Рядовой.

ЧЕРНОВ Кузьма Федорович (1914–1991). Рядовой. Трижды ранен.

ШЕЛТУКОВ Анатолий Константинович (1909–1988).

ШЕЛТУКОВ Иван Константинович (1906–1974). Сержант. Ранен пять раз.

ЯРЛЫКОВ Илья Корнилович (1896–1974).

д. БОЛЬШАЯ ЕРЫКЛА

ВАСИЛЬЕВ Алексей Васильевич (1897–1953). Рядовой.

ВАСИЛЬЕВ Алексей Васильевич (1897–1963). Рядовой.

ГЛАДКОВ Назар Иванович (1899–1960). Старшина. Дважды ранен.

ЕГОРОВ Степан Егорович (1915–1975). Рядовой. Ранен.

ИВАНОВ Александр Иванович (1906–1976). Рядовой.

ИВАНОВ Василий Иванович (1921–1972).

ИВАНОВ Федор Иванович (1919–1954).

ИЛЬИН Николай Ильич (1922–1956). Лейтенант, комвзвода. Ранен.

КРАСНОВ Аркадий Степанович, род. 1924. Сержант, ком. отдел., пулеметчик. Ранен.

КРАСНОВ Николай Николаевич (1915–1960). Танкист. Ранен.

НИКИТИН Иван Максимович (1907–1958). Рядовой.

ОСИПОВ Николай Осипович (1923–1980). Солдат, стрелок 45 сп, 78 заград. отряд. Ранен.

ПОРФИРИЕВ Иван Павлович (1923–1952).

ПОРФИРИЕВ Павел Порфирьевич (1905–1948). Рядовой.

РОДИОНОВ Сергей Иванович (1909–1956). Дважды ранен.

САВЕЛЬЕВ Яков Савельевич (1904–1980). Рядовой. Ранен.

СЕМЕНОВ Николай Семенович (1924–1952). Лейтенант, минометчик.

ФОМИН Александр Никитович (1924–1970).

д. ШАЙМУРЗИНО

АЛЕКСЕЕВ Алексей Алексеевич, род. 1918. Сержант.

АЛЕКСЕЕВ Анатолий Алексеевич, род. 1923.

АЛЕКСЕЕВ Павел Алексеевич, род. 1912. Мл. сержант.

АЛЕКСЕЕВ Сергей Алексеевич (1903–1970). Рядовой. Ранен.

АЛМАЗОВ Иван Васильевич, род. 1925.

АНДРЕЕВ Петр Яковлевич (1924–1992). Рядовой. Ранен.

АНИСИМОВ Александр Анисимович, род. 1910.

АНИСИМОВ Виктор Анисимович (1906–1972). Рядовой.

АНИСИМОВ Иван Анисимович (1912–1962). Сержант.

АНИСИМОВ Николай Анисимович, род. 1919.

АНИСИМОВ Петр Анисимович (1914–1992). Ранен.

АНТОНОВ Алексей Антонович (1895–1980). Рядовой.

АНТОНОВ Павел Антонович (1911–1985). Рядовой. Ранен.

АНТОНОВ Петр Алексеевич, род. 1926.

ВАСИЛЬЕВ Григорий Васильевич (1907–1972). Рядовой, кавалерист.

ВАСИЛЬЕВ Константин Васильевич (1912–2000). Рядовой, 8 гв. сп.

ГОРБУНОВ Анатолий Федорович (1926–1999). Рядовой, слесарь 4 отд. мостов. ждб, путеец 94 вждб.

ГОРШКОВ Николай Михайлович (1925–1982). Рядовой.

ДЕНИСОВ Григорий Александрович, род. 1922.

ЕГОРОВ Андрей Егорович (1911–1999).

ЕГОРОВ Иван Егорович (1918–1986). Ст. лейтенант.

ЕГОРОВ Михаил Егорович (1921–1963). Капитан.

ЕГОРОВ Сергей Егорович (1919–1992). Сержант, 206 сп, 99 дн. Ранен.

КОШКИН Анатолий Николаевич (1925–1983). Мл. сержант, 31 уч. п. ПТР, 255 ос, 43 гв. тяжминбр. Контужен.

КРАСНОВ Иосиф Егорович (1913–1988). Рядовой, 51 отд. лыжбр, 63 гв. сп, 24 гв сд. Дважды ранен.

КРАСНОВ Николай Егорович (1915–1998). Разведчик, пехотинец, 49 бр, 1-й, 2-й УФ. Ранен девять раз.

КРАСНОВ Петр Егорович (1919–1999). Рядовой, 445 сп.

КРАСНОВ Яков Гаврилович (1907–1972). Старшина.

КРЮЧКОВ Кузьма Яковлевич (1914–1984). Рядовой.

ЛАПШИН Константин Александрович (1900–1962). Рядовой. Ранен.

ЛАПШИН Михаил Александрович (1911–1980). Рядовой. Ранен.

ЛАПШИН Николай Константинович, род. 1926. Ст. лейтенант.

МАЛЯРОВ Иван Михайлович, род. 1900.

МАТВЕЕВ Петр Алексеевич (1907–1943). Рядовой. Ранен.

МОИСЕЕВ Александр Федорович, род. 1918.

МУЗАЛОВ Василий Александрович (1911–1992). Связист. Ранен.

НИКИТИН Сергей Никитович (1918–1945). Ст. лейтенант, 791, 201 сп, 2 б., 235 пулр.

НИКИФОРОВ Кирилл Никифорович, род. 1903.

ОСИПОВ Григорий Васильевич (1907–1979). Рядовой.

ОСИПОВ Николай Сергеевич (1925–1987). Рядовой. Ранен.

ПАВЛОВ Кирилл Павлович (1916–1984).

ПАВЛОВ Михаил Павлович, род. 1925. Рядовой, стрелок 48, 986 сп, 152 гв. сп. Ранен.

ПЕТРОВ Алексей Петрович, род. 1926.

ПРОХОРОВ Георгий Алексеевич, род. 1915.

СЕМЕНОВ Зинон Семенович, род. 1920.

СЕМЕНОВ Илья Семенович, род. 1908. Рядовой.

СЕМЕНОВ Николай Семенович, род. 1925. Ст. сержант.

СКВОРЦОВ Егор Игнатьевич (1895–1988). Рядовой.

СУСЛИКОВ Куприян Никифорович (1912–1986). Рядовой, 1275 сп. Ранен.

ТИМОФЕЕВ Григорий Тимофеевич (1913–1981). Рядовой.

ТИМОФЕЕВ Петр Тимофеевич, род. 1926. Рядовой, стрелок 159 зап. сп, 161 сп. Ранен.

ТИМОФЕЕВА Анна Тимофеевна, род. 1923. Медсестра.

ФЕДОРОВ Василий Федорович (1905–1971). Рядовой.

ФЕДОРОВ Герман Дмитриевич, род. 1926.

ФЕДОРОВ Куприян Федорович (1911–1995). Рядовой. Ранен.

ФЕДОТОВ Роман Федотович, род. 1926. Сержант.

ФЕДОТОВ Серафим Федотович (1909–1970).

ФИЛИППОВ Алексей Филиппович (1908–1982). Рядовой.

ФИЛИППОВ Иван Филиппович (1919–1983). Сержант, танкист. Дважды ранен.

ЯКОВЛЕВ Егор Яковлевич, род. 1898. Рядовой. Дважды ранен.

д. ЭММЕТЕВО

АЛЕКСАНДРОВ Никонор Мефодиевич (1915–1992). Старшина, ком. отдел. 813 орс.

АНДРЕЕВ Гурий Николаевич, род. 1918. Ефрейтор. Ранен.

ГРИГОРЬЕВ Александр Григорьевич, род. 1919. Рядовой.

ЕМЕЛЬЯНОВ Николай Александрович, род. 1924. Рядовой, связист. Ранен.

ЗАХАРОВ Алексей Гурьевич (1925–1947).

ЗАХАРОВ Михаил Захарович (1909–1989). Рядовой. Ранен.

ИВАНОВ Василий Иванович, род. 1923. Сержант.

ИЛЬИН Петр Сергеевич (1920–1979). Рядовой, отд. сб.

КОШКИН Алексей Никитович (1911–1980). Рядовой. Трижды ранен.

КРАСНОВ Василий Полиефтович, род. 1926. Рядовой, 2-й УФ. Дважды ранен.

КРАСНОВ Иван Елизарович (1926–1947). Старшина.

КРАСНОВ Степан Павлович, род. 1924. Лейтенант, артиллерист. Ранен.

КУЗЬМИН Василий Кузьмич (1894–1977). Рядовой. Ранен.

МИХАЙЛОВ Алексей Никитич (1911–1980). Рядовой. Трижды ранен.

МИХАЙЛОВ Иван Иванович (1925–1978). Рядовой, арматурщик.

МИХАЙЛОВ Никанор Никитович, род. 1907. Сержант.

МЯСНИКОВ Аркадий Петрович (1916–1978). Рядовой.

МЯСНИКОВ Николай Яковлевич (1920–1964). Рядовой.

МЯСНИКОВ Петр Иванович (1909–1995). Рядовой, связист, Смол. Ф, Бр. Ф. Дважды ранен.

МЯСНИКОВ Серафим Иванович (1910–1975). Рядовой. Ранен.

ПАВЛОВ Александр Иванович, род. 1926.

ПАВЛОВ Герман Дмитриевич, род. 1925.

ПАВЛОВ Дмитрий Павлович (1897–1985). Рядовой. Дважды ранен.

ПАВЛОВ Иван Павлович (1901–1951).

ПЕЧКИН Василий Андреевич (1894–1946). Рядовой. Дважды ранен.

ПЕЧКИН Григорий Иванович (1910–1960). Сержант. Ранен.

ПЕЧКИН Илья Семенович (1908–1997). Старшина, 1144 зап. сп, 199 ап. Дважды ранен.

ПЕЧКИН Николай Семенович, род. 1905. Ст. лейтенант. Ранен.

ПЕЧКИН Петр Андреевич (1901–1984). Рядовой. Ранен.

САДОВНИКОВ Варсанофий Васильевич, род. 1912.

СЕМЕНОВ Алексей Семенович, род. 1905.

СЕМЕНОВ Дмитрий Семенович, род. 1910. Рядовой.

Кушелгинская сельская администрация

с. КУШЕЛГА

АДЮКИН Василий Федорович, род. 1910. Гв. рядовой, 1479 ОМСБ.

АЛЕКСЕЕВ Иван Алексеевич, род. 1915. Ст. сержант, артиллерист 220 гв. ад. Ранен шесть раз.

АНИСИМОВ Владимир Анисимович, род. 1907. Сержант, 7 зап. сп.

АРХИПОВ Сафрон Федорович, род. 1911.

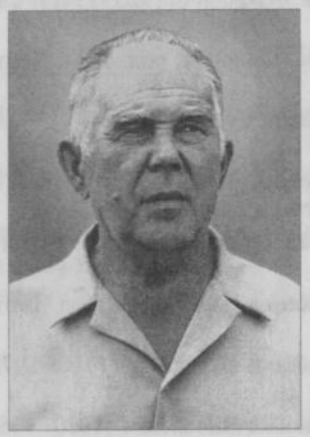

Петр Васильевич Солин

Петр Васильевич Солин родился в с. Кушелга Яльчикского района. Действительную военную службу проходил с ноября 1937 по ноябрь 1940 гг. в Ленинградской области. В Великой Отечественной войне участвовал с первых до последних дней. Победу встретил под Берлином. Всю войну служил авиамехаником.

Из воспоминаний П.В. Солина: «Шел август 1944 г. Я дежурил на аэродроме на вышке. Под вечер заметил на горизонте 19 немецких «мессершмиттов». Поднял тревогу. Навстречу вражеским самолетам поднялись наши «яки», завязался воздушный бой. Два фашистских стервятника были сбиты, остальные повернули назад, не успев сбросить на аэродром ни одной бомбы. За своевременное обнаружение вражеских самолетов и поднятие тревоги меня наградили медалью «За отвагу».

П.В. Солин за отличие в боях был также удостоен ордена Отечественной войны II степени, нескольких медалей.

После войны Петр Васильевич работал в колхозе комбайнером, слесарем-водопроводчиком.

ВАСИЛЬЕВ Алексей Васильевич, род. 1901. 180 сп.

ВОЛКОВ Василий Никитич, род. 1926.

ВОЛКОВ Григорий Иванович, род. 1916. Рядовой, БФ. Ранен.

ВОЛКОВ Никита Иванович, род. 1896.

ВОЛКОВ Павел Степанович, род. 1914.

ВОЛКОВ Степан Никитич, род. 1919.

ВОРОБЬЕВ Александр Васильевич, род. 1907.

ВОРОБЬЕВ Георгий Сергеевич.

ВОРОБЬЕВ Сергей Васильевич, род. 1896.

ГАЛКИН Алексей Сергеевич, род. 1924.

ГАЛКИН Анатолий Яковлевич, род. 1926. Рядовой, 225 мд.

ГАЛКИН Артемий Иванович, род. 1918.

ГАЛКИН Григорий Иванович, род. 1914. Ранен шесть раз.

ГАЛКИН Константин Константинович, род. 1916. Мл. сержант, ком. отдел. 512 сп. Ранен.

ГАЛКИН Семен Яковлевич, род. 1912. 201 мсп.

ГРИГОРЬЕВ Василий Григорьевич, род. 1907. Рядовой, шофер 2 гв. минп, 21 уч. автп, 474 ап. Ранен.

ЕГОРОВ Лука Николаевич, род. 1913. Рядовой, пулеметчик, Смол. Ф. Ранен.

ЗАЙЦЕВ Антоний Иванович, род. 1909.

ЗЕЛЕНОВ Алексей Иванович, род. 1920. Рядовой.

ИВАНОВ Георгий Иванович, род. 1912. Сержант, шофер.

ИВАНОВ Леонид Иванович, род. 1923.

ИЛЬИН Петр Ильич.

КАЗАКОВ Сергей Алексеевич, род. 1913. Рядовой. Дважды ранен.

КИРИЛЛОВ Семен Игнатьевич, род. 1923. Сержант, стрелок 158 сд, 881 сп, Кал. Ф, 1-й УФ, БФ. Четырежды ранен.

КОЗЛОВ Петр Максимович, род. 1901.

КРАВЦОВ Василий Павлович, род. 1915.

КРАСНОВ Виктор Петрович, род. 1910.

КУЛИКОВ Александр Егорович, род. 1923.

КУЛИКОВ Андрей Григорьевич, род. 1909. Ст. лейтенант. Ранен.

КУПТАШКИН Алексей Константинович, род. 1906.

КУПТАШКИН Яков Константинович, род. 1908. Четырежды ранен.

ЛЕВЫЙ Иван Федорович, род. 1907.

ЛЕВЫЙ Поликарп Федорович, род. 1915.

ЛИСИЧКИН Геннадий Григорьевич, род. 1924.

ЛОВКИН Иван Сергеевич, род. 1924. Гв. сержант, пулеметчик 8 гв. бр, 23 гв. мсбр.

ЛОКТЕВ Алексей Михайлович, род. 1907.

МАСЛОВ Петр Егорович, род. 1920. Ст. сержант, ком. отдел. 38 отд. сб, пом. комвзвода 240 зап. сп. Ранен.

МАТВЕЕВ Ермолай Матвеевич, род. 1909.

МИГОВОРОВ Федор Прокопьевич, род. 1910.

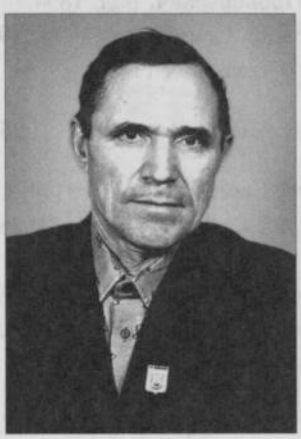

Николай Константинович Пирогов

Николай Константинович Пирогов родился в д. Полевые Пинеры Яльчикского района. На фронт был мобилизован в январе 1943 г., тогда ему еще не исполнилось 18 лет. Воевал минометчиком 82-мм орудия. Освобождал Брянск, форсировал Десну. В тяжелых боях под Гомелем его ранило в ногу разрывной пулей. В госпитале врачи хотели отнять ногу, но молодой солдат не согласился на ампутацию. В течение года лечился в разных госпиталях. Домой вернулся инвалидом. За мужество и отвагу Н.К. Пирогов награжден орденом Отечественной войны I степени, медалью «За отвагу» и др.

МИХАЙЛОВ Василий Михайлович, род. 1917. Рядовой, 45 гв. сп 17 гв. сд.

МИХЕЕВ Арсентий Михайлович, род. 1909.

МОЛОСТВОВ Константин Григорьевич, род. 1911. Рядовой.

МУЛЛИН Иван Сергеевич, род. 1926. Сержант 359 зап. сп, в/ч 7480, 481 об.

НИКОЛАЕВ Кирилл Николаевич, род. 1923. 113 отд. сбр, ДВФ.

НИКОЛАЕВ Николай Николаевич, род. 1923.

ОСИПОВ Николай Осипович, род. 1910.

ПАВЛОВ Василий Степанович, род. 1926. Сержант, стрелок 240 п. НКВД, 481 об.

ПАВЛОВ Дмитрий Павлович, род. 1897.

ПАВЛОВ Иван Степанович, род. 1913. Рядовой.

ПАВЛОВ Николай Степанович, род. 1921.

ПЕРЕПЕЛКИН Евгений Дмитриевич, род. 1911. Рядовой.

ПЕРЕПЕЛКИН Захар Васильевич, род. 1925. Мл. сержант, стрелок 1227 сп, 1-й УФ, 1-й БФ. Дважды ранен.

ПЕРЕПЕЛКИН Иван Васильевич, род. 1920. Мл. сержант.

ПЕТРОВ Александр Федорович, род. 1926.

СЕМЕНОВ Василий Николаевич, род. 1920.

СЕМЕНОВ Иван Семенович, род. 1908.

СЕРГЕЕВ Александр Александрович, род. 1920. Рядовой.

СЕРГЕЕВ Павел Семенович, род. 1921. Рядовой.

СЕРГЕЕВ Федор Сергеевич, род. 1899.

СМИРНОВ Иван Петрович, род. 1893.

СОЛИН Петр Васильевич, род. 1915. Старшина, ст. авиамеханик 518 ип, 1-й БФ.

СТЕПАНОВ Геннадий Степанович, род. 1925. Рядовой, наводчик 266 ап.

СУРКОВ Семен Прокопьевич, род. 1902. Рядовой. Ранен.

СУРКОВ Семен Яковлевич, род. 1906. Рядовой.

ТРОФИМОВ Герман Тр., род. 1910.

ТРОФИМОВ Григорий Трофимович, род. 1920.

ФЕДОРОВ Никита Никитич, род. 1912. Рядовой, разведчик 40, 160 сбр, 33 А. Дважды ранен.

ЧЕРНОВ Василий Степанович, род. 1924. Лейтенант, 100 сд.

ЧЕРНОВ Серафим Степанович, род. 1909. Минометчик, Вор. Ф.

ЧУГУНОВ Николай Константинович, род. 1926.

ШКАПОВ Петр Максимович, род. 1896.

д. ПОЛЕВЫЕ ПИНЕРЫ

АЛЕКСАНДРОВ Алексей Алексеевич, род. 1926.

АЛЕКСАНДРОВ Гаврил Александрович (1925–1951).

АЛЕКСЕЕВ Аркадий Алексеевич, род. 1923.

АНИСИМОВ Вениамин Иванович (1925–2000).

ВАСИЛЬЕВ Сергей Васильевич, род. 1896.

ВАТРУШКИН Петр Игнатьевич, род. 1912.

ВОЛОКОВ Григорий Михайлович, род. 1899.

ВОРОНОВ Николай Иванович (1925–2001).

ГЕРАСИМОВ Николай Герасимович (1910–1981).

ГОРЕЛОВ Алексей Александрович, род. 1925.

ГОРЕЛОВ Афанасий Александрович (1911–1994).

ГОРЕЛОВ Григорий Александрович (1914–1985).

ГОРЕЛОВ Дмитрий Александрович.

ГОРЕЛОВ Иван Александрович, род. 1916.

ДУДКИН Александр Иванович (1911–1993). Рядовой, 196, 277 сп. Ранен.

ДУДКИН Алексей Иванович (1922–1951).

ДУДКИН Аркадий Иванович (1924–1971).

ДУДКИН Василий А., род. 1921.

ЕГОРОВ Василий Никитич (1923–2000). Сержант, механик-водитель 17 тбр. Ранен.

ЗАЙЦЕВ Василий Порфирьевич, род. 1909.

ИВАНОВ Герман Иванович (1906–1958).

ИВАНОВ Яков Ильич, род. 1913.

КАРИМОВ Аркадий Петрович (1923–1980).

КАРИМОВ Аркадий Петрович (1924–1982).

КАРСАКОВ Александр Анисимович (1924–1966).

КАРСАКОВ Сергей Анисимович (1912–1998). Лейтенант, 1-й БФ. Ранен.

КИРИЛЛОВ Михаил Кириллович, род. 1918.

КОЛЬЦОВ Гурий Алексеевич (1903–1982).

КОЛЬЦОВ Николай Алексеевич (1915–1981). Рядовой.

КОЛЬЦОВ Николай Алексеевич (1915–1983). Рядовой, стрелок 54 сд, 426 сп.

КОЛЬЦОВ Петр Гурьевич, род. 1926. Офицер.

КРАСНОВ Александр Афанасьевич, род. 1924.

КУЗНЕЦОВ Тимофей Николаевич (1923–1968).

ЛАВРЕНЮК Владимир Емельянович, род. 1925.

НИКОЛАЕВ Константин Михайлович (1905–1978). Рядовой, ЛФ. Ранен.

ОХОТИН Ардальон Николаевич, род. 1914.

ОХОТИН Григорий Александрович, род. 1915.

ОХОТИН Павел Петрович (1908–1995). Рядовой, минометчик. Ранен.

ПАВЛОВ Василий Павлович (1916–1980).

ПЕРЕПЕЛКИН Иван Лазаревич (1908–1987). Рядовой. Ранен.

ПЕТРОВ Иван Петрович (1909–1985). Ст. сержант, ком. отдел. 153 сп, ЛФ. Четырежды ранен.

ПИРОГОВ Константин Михайлович, род. 1904.

ПИРОГОВ Николай Константинович, род. 1925. Сержант, ком. отдел. 1150 сп, Бр. Ф. Дважды ранен.

ПИРОГОВ Сергей Михайлович, род. 1921.

САВИНОВ Валерий Степанович (1926–1988).

САЗОНОВ Александр Степанович (1903–1957).

САЗОНОВ Алексей Степанович (1894–1978).

САЗОНОВ Валентин Алексеевич, род. 1925.

САЗОНОВ Василий Федорович (1914–1994). Лейтенант, комвзвода 284 сд 17 А, Заб. Ф. Ранен.

САЗОНОВ Иван Степанович (1922–1996).

САЗОНОВ Илья Афанасьевич, род. 1920.

САЗОНОВ Илья Сергеевич, род. 1926.

САЗОНОВ Николай Николаевич, род. 1916. Сержант, ст. связист, 1-й УФ. Трижды ранен.

САЗОНОВ Олимпий Алексеевич, род. 1925. Капитан, радист, 2-й ПФ.

САЗОНОВ Яков Прокопьевич, род. 1894.

СЕМЕНОВ Александр Семенович (1904–1973).

СЕМЕНОВ Осип Семенович (1897–1979). 29 полев. стр-во.

СЕРГЕЕВ Аркадий Алексеевич (1923–1995). Шофер, ЛФ.

СЕРГЕЕВ Николай Сергеевич (1920–1995).

СТЕПАНОВ Валерий Степанович, род. 1926.

ФЕДОТОВ Иван Федотович (1904–1980).

ХАРИТОНОВ Николай Сергеевич (1921–1995).

ХАРИТОНОВ Сергей Харитонович (Васильевич) (1896–1976).

ШАШКОВ Александр Егорович.

ЯШИН Николай Александрович (1904–1973).

ЯШИН Николай Алексеевич (1909–1973).

ЯШИН Петр Николаевич, род. 1920.

ЯШИН Федот Иванович (1904–1978).

Лащ-Таябинская сельская администрация

с. ЛАЩ-ТАЯБА

АБДУЛКИН Александр Александрович (1906–1975).

АБДУЛКИН Аркадий Захарович (1910–1983). Рядовой.

АБДУЛКИН Василий Ефимович (1905–1968).

АБДУЛКИН Владимир Федорович (1923–1950).

АБДУЛКИН Сергей Николаевич, род. 1925. Сержант, 354 сп, 255 зендн.

АБДЮШЕВ Александр Павлович, род. 1904.

АБДЮШЕВ Ахвандей Савндеевич, род. 1904.

АБДЮШЕВ Ахзмыча Абдюшевич (1911–1972).

АБДЮШЕВ Ахмет Ахметович (1926–1957).

АБДЮШЕВ Мухит Авксентьевич (1908–1996). Рядовой.

АЛЕКСАНДРОВ Иван Сергеевич (1909–1995). Рядовой, 269 сп. Дважды ранен.

АЛЕКСАНДРОВ Николай Федорович (1924–1986). Рядовой, пулеметчик. Ранен.

АЛЕКСАНДРОВ Порфирий Васильевич (1897–1982). Моряк.

АЛЕКСЕЕВ Григорий Герасимович, род. 1908.

АЛЕКСЕЕВ Никандр Герасимович (1923–1955). 357 сп.

АРЕФЬЕВ Афанасий Ефимович (1914–1963).

АРЕФЬЕВ Василий Петрович (1925–2000).

АРЕФЬЕВ Иван Николаевич (1913–1952). 943 сп.

АРЕФЬЕВ Николай Ефимович, род. 1926.

АРИФЬЕВ Константин Иванович (1905–1950).

Личным примером и отвагой вдохновлял бойцов

Уроженец с. Лащ-Таяба Яльчикского района капитан Василий Петрович Михеев на войну ушел в сентябре 1941 г. Командовал 239-м инженерно-саперным батальоном 48-й инженерно-саперной бригады на Северо-Западном, 1-м и 2-м Белорусских фронтах.

Вот как характеризовал комбата В.П. Михеева командир бригады полковник Добычин, представляя его к очередной награде 7 мая 1945 г.: «Капитан Михеев образцово организовал боевые действия подчиненного ему батальона. В период форсирования р. Одер ... непрерывно находился в районе переправ, среди бойцов, под огнем врага, умело управляя подразделениями.

Одним из первых переправившись на западный берег р. Одер, тов. Михеев лично организовал работу десантных групп. В наиболее острые и сложные моменты боя находился среди бойцов, воодушевляя их на успешное выполнение боевого задания. Личная отвага тов. Михеева... четкое решительное руководство обеспечили, несмотря на большие потери, выполнение боевой задачи.

Героизм капитана Михеева, высокое сознание им своего воинского долга и его образцовая боевая работа обеспечили крупный успех наших войск».

Приказом командующего 70-й армией за образцовое выполнение боевого задания при форсировании Одера капитан В.П. Михеев награжден орденом Красного Знамени. Ранее Василий Петрович был удостоен двух орденов Отечественной войны I степени, ордена Красной Звезды, многих медалей.

После войны В.П. Михеев уехал в г. Рыбинск Ярославской области. Работал на военном заводе. Ныне на пенсии.

БАРАНОВ Пантелеймон, род. 1915. В/ч 9713.

БИКУЛОВ Александр Семенович (1894–1949).

БИКУЛОВ Михаил Федорович, род. 1911.

БИКУЛОВ Пантелеймон Григорьевич (1910–1980). Рядовой.

БЛИНОВ Павел Тимофеевич, род. 1925. Радист, ЛФ. Ранен.

БУКУЛОВ Илья Фролович (1924–1999). Рядовой, 79 мб.

ВАСИЛЬЕВ Михаил Петрович (1906–1978). Рядовой.

ВАСИЛЬЕВ Пантелей, род. 1920.

ВЛАДИМИРОВ Лука Яковлевич, род. 1898.

ВЛАДИМИРОВ Петр Алексеевич (1926–1955).

ВОРОНИН Александр Семенович (1903–1981). Рядовой. Ранен.

ВОРОНИН Андрей Григорьевич, род. 1915.

ГОРДЕЕВ Леонид Мефодьевич (1926–1992). Старшина, БФ. Ранен.

ДАНИЛОВ Петр Аль. (1911–1995). Рядовой, ДВФ.

ДАНИЛОВ Тимофей Александрович (1914–1963).

ДМИТРИЕВ Александр Алексеевич (1903–2001). 16 МСБ, Вор. Ф. Дважды ранен.

ДМИТРИЕВ Александр Павлович (1904–1950).

ДМИТРИЕВ Артемий Дмитриевич, род. 1915.

ДМИТРИЕВ Владимир Тимофеевич (1912–1999). Лейтенант, комвзвода 97 отд. сб, 64 А, Ст. Ф. Ранен.

ДМИТРИЕВ Григорий Тимофеевич (1918–1991).

ДМИТРИЕВ Иван Павлович (1907–1970).

ДМИТРИЕВ Иван Тимофеевич (1906–1999). Рядовой, 13 отд. рб. Дважды ранен.

ДМИТРИЕВ Сергей Павлович (1912–1991). Капитан.

ЕВДОКИМОВ Илья Алексеевич (1925–1997). П/п 07018.

ЕГОРОВ Василий Егорович, род. 1911.

ЕГОРОВ Михаил Хрисанович (1903–1983).

ЕМЕЛЬЯНОВ Василий Александрович (1897–1979). 140 сд.

ЕМЕЛЬЯНОВ Василий Григорьевич (1912–1994). Капитан.

ЕМЕЛЬЯНОВ Владимир Васильевич, род. 1924. Рядовой, 41 гв. д. Трижды ранен.

ЕМЕЛЬЯНОВ Владимир Васильевич, род. 1924. Рядовой, 54 гв. сп. Ранен.

ЕНЕЕВ Александр Прохорович (1904–1989). Ранен.

ЕРМАКОВ Андрей Ефремович, род. 1898.

ЗАЩЕЛКИН Иван Маркелович, род. 1926.

ИВАНОВ Александр Петрович (1921–1984). Лейтенант, комвзвода 103 зап. сп. Трижды ранен.

ИВАНОВ Андрей Павлович (1908–1955).

ИВАНОВ Владимир Васильевич (1923–1985). Рядовой, 8 рабб. Ранен.

ИЛЬИН Николай Яковлевич (1913–1946).

ИЛЬИН Порфирий Петрович, род. 1915.

ИЛЬИН Семен Петрович, род. 1903.

ИШНЕЕВ Ефим Игнатьевич (1900–1984). Рядовой.

КНЯЗЕВ Василий Антонович (1896–1985). Ранен.

КНЯЗЕВ Виталий Игнатьевич.

КНЯЗЕВ Владимир Ильич (1922–1991). Ефрейтор, 101 опс.

КНЯЗЕВ Иван Ильич, род. 1925.

КНЯЗЕВ Ксенофонт Петрович, род. 1905.

КНЯЗЕВ Михаил Тихонович (1914–1950).

КНЯЗЕВ Николай Иванович (1911–1998).

КНЯЗЕВ Николай Иванович (1923–1958).

КНЯЗЕВ Федор Васильевич (1923–2000). Дважды ранен.

КОНДРАТЬЕВ Ефрем Павлович (1908–1982).

КУЗНЕЦОВ Павел Арфеньевич (1907–1982). Рядовой. Ранен.

КУЗЬМИН Василий Кузьмич, род. 1892.

ЛЕОНТЬЕВ Николай Леонтьевич (1910–1958).

ЛЬВОВ Николай Федорович (1921–1992). Рядовой, 217 сп 104 сд.

ЛЬВОВ Петр Игнатьевич (1907–1972).

ЛЬВОВ Федор Игнатьевич (1900–1952).

ЛЯВИН Илья Иванович (1897–1983).

ЛЯВИН Пантелеймон Иванович (1906–1964).

ЛЯВИН Самсон Иванович (1916–1990).

ЛЯВИН Степан Иудович (1909–1988).

МАТВЕЕВ Алексей Трофимович, род. 1907.

МАТВЕЕВ Арсений Егорович (1914–1980). Рядовой, 590 гап.

МЕМЕТОВ Захар Васильевич (1907–1955).

МЕМЕТОВ Петр Васильевич (1912–1955).

МИЖЕРОВ Василий Антонович (1905–1972).

МИЖЕРОВ Иван Дмитриевич (1914–1996). Рядовой, ЛФ.

МИЖЕРОВ Никандр Дмитриевич (1908–1984). Рядовой. Ранен.

МИЖЕРОВ Пантелеймон Григорьевич (1918–2002). Ст. матрос, радист, ПВО ТОФ.

МИЖЕРОВ Федор (1920–1982). Рядовой, стрелок 74 сбр. Ранен.

МИХАЙЛОВ Ванифантий Петрович, род. 1926.

МИХАЙЛОВ Григорий Павлович (1904–2000). Рядовой.

МИХЕЕВ Василий Петрович (1919–1950). Капитан, командир 239 исб, 48 исбр, СЗФ, 1-й, 2-й БФ.

МИХЕЕВ Василий Федорович (1919–1996). Сержант, ком. орудия, парт. отряд "Непобедимый", Белоруссия, ЗФ, 3 ор, 33 сд, ЗФ, 1-й БФ.

МИХЕЕВ Дмитрий Петрович (1910–1996). Рядовой.

МИХЕЕВ Константин Николаевич (1920–1949).

МИХЕЕВ Леонид Степанович (1920–2002). Рядовой. Ранен.

МИХЕЕВ Михаил Иудович (1925–1974).

МИХЕЕВ Родион Петрович (1923–1950).

МИХЕЕВ Федор Иванович (1892–1972). Рядовой.

МИХЕЕВ Христофор Иудович (1907–1973).

МОРОЗОВ Григорий Федорович (1910–1975). Рядовой. Трижды ранен.

МОРОЗОВ Иван Тимофеевич, род. 1924. Ефрейтор.

МОРОЗОВ Павел Федорович (1917–1955).

МОРОЗОВ Тимофей Михайлович (1892–1964). Рядовой.

МУЗЮКОВ Илларион Иванович (1919–1949).

МУЗЮКОВ Капитон Иванович (1909–1972).

НИКИТИН Петр Николаевич (1902–1981). Рядовой.

НИКОЛАЕВ Варсанофий Сергеевич (1925–1952).

НИКОЛАЕВ Василий Александрович, род. 1925. Рядовой.

НИКОЛАЕВ Иван Михайлович, род. 1924.

НИКОЛАЕВ Пантелеймон Ксенофонтович (1906–1950).

ПАВЛОВ Александр Никифорович, род. 1926.

ПАВЛОВ Аркадий Петрович (1913–1950).

ПАВЛОВ Василий Никифорович, род. 1918.

ПАВЛОВ Иван Никифорович, род. 1923. Рядовой, 17 мсбр. Ранен.

ПАВЛОВ Леонид Никитич (1913–1989). Рядовой. Ранен.

ПАВЛОВ Михаил Петрович (1926–1948).

ПАВЛОВ Николай Никитич, род. 1925.

ПАВЛОВ Николай Павлович, род. 1925.

Партизан-подрывник

Василий Федорович Михеев родился в с. Лащ-Таяба Яльчикского района в 1919 г. В Красную Армию призван осенью 1939 г. Окончив полковую школу в звании сержанта, служил командиром орудия в гаубичном полку.

В начале войны полк дислоцировался в Белоруссии в г. Молодечно и в бой с фашистами вступил уже 24 июня. В неравном бою орудие В. Михеева подбило 5 немецких танков. Через несколько дней часть оказалась в окружении. Поступил приказ выходить к своим разрозненными группами. Однако не всем это удалось. Некоторые группы объединялись в партизанские отряды и продолжали сражаться с врагом. Отряд, в котором воевал В. Михеев, зиму провел в Червенском районе. Весной 1942 г. объединились с прибывшей из Москвы группой С.А. Ваупшасова. Таким образом образовался крупнейший партизанский отряд «Непобедимый», насчитывающий 700 бойцов. Появилась двусторонняя связь с Москвой.

В. Михеева определили в диверсионную группу. Взрывали мосты, эшелоны с техникой и живой силой противника, громили немецкие и полицейские гарнизоны. Василий Федорович вспоминал об одной из диверсионных вылазок: «В честь 1-го Мая 1943 г. партизаны решили преподнести свои подарки Родине. С группой в 15 человек я получил приказ устроить засаду на шоссе Березино – Червень. Вечером мы заняли позиции, взорвали мост на шоссе. Через несколько часов послышался шум моторов. По шоссе ехали три немецкие автомашины. Когда машины подъехали метров на 20–30, я открыл огонь из пулемета, а мои товарищи – из автоматов. Всех фашистов на грузовиках мы уничтожили, а двух офицеров в легковой машине взяли в плен».

За эту и другие боевые операции пулеметчик и подрывник партизанского отряда «Непобедимый» В.Ф. Михеев был награжден орденами Красного Знамени и Отечественной войны II степени, медалью «Партизану Отечественной войны» I степени.

В партизанском отряде на белорусской земле Василий Федорович сражался до соединения с регулярными войсками Советской Армии в июне 1944 г. После этого старший сержант В. Михеев воевал в составе 63-й разведроты 33-й стрелковой дивизии. Участвовал в освобождении Белоруссии и Польши, боевой путь завершил в Берлине. За успешные действия в разведке заслужил медаль «За отвагу».

После войны Василий Федорович руководил колхозом им. Максима Горького, работал учителем.

ПАВЛОВ Петр Васильевич, род. 1925.

ПАВЛОВ Петр Михайлович, род. 1924. Рядовой.

ПАВЛОВ Петр Никитич (1923–1975). Рядовой. Ранен.

ПЕТРОВ Василий Филиппович, род. 1923.

ПЕТРОВ Тимофей Петрович (1895–1980). Рядовой.

ПЕТРОВ Федор Сергеевич (1913–1953).

ПЕТРОВ Филипп Петрович (1898–1980).

ПОПОВ Алексей Алексеевич (1919–1981). Рядовой, 733 сп. Дважды ранен.

САЛМИН Василий Алексеевич (1919–1978).

САЛМИН Иван Алексеевич, род. 1914.

САЛМИН Михаил Васильевич (1911–1988).

САЛМИН Николай Антонович (1926–1997). Рядовой, 240 кв.

САМСОНОВ Николай Самсонович (1910–1971).

СЕРГЕЕВ Варсонофий Дмитриевич, род. 1918. Рядовой. Дважды ранен.

СЕРГЕЕВ Самуил Сергеевич, род. 1910.

СИДОРОВ Николай Васильевич, род. 1922.

СИДОРОВ Петр Васильевич, род. 1920. ПФ.

СКВОРЦОВ Алексей Иванович, род. 1925.

СМЕТАНИН Артем Маркович (1912–1979). Сержант, ЛФ. Дважды ранен.

СМЕТАНИН Василий Иванович (1926–1973).

СМЕТАНИН Виктор Трофимович (1916–1960).

СМЕТАНИН Дмитрий Иудич, род. 1913. 117 отд. пулаб.

СМЕТАНИН Иван (1899–1950).

СМЕТАНИН Михей Трофимович (1914–1977). Рядовой.

СМЕТАНИН Никита Алексеевич (1896–1980). Рядовой.

СМЕТАНИН Николай Александрович (1914–1955).

СМЕТАНИН Пантелей Прохорович (1917–1954).

СМЕТАНИН Петр Николаевич (1927–1991). Рядовой.

СМЕТАНИН Федор Иванович (1924–1950).

СОРОКИН Василий Михайлович (1923–1999). Рядовой, 800 сп.

СОРОКИН Федор Николаевич, род. 1914.

СТЕПАНОВ Ефим Григорьевич, род. 1902.

СУРКОВ Александр Андреевич (1915–1965). Сержант.

СУРКОВ Александр Андреевич (1915–1995). Рядовой, 267 ап.

СУРФ Василий Осипович (1903–1995). Майор.

ТЕРЕНИН Петр Александрович (1923–1969).

ТЕРЕНИН Федор Васильевич, род. 1920.

ТРОФИМОВ Вениамин Иванович (1911–1992). Рядовой, 60 об. Четырежды ранен.

ФИЛИППОВ Александр Васильевич (1908–1978).

ФИЛИППОВ Иван Васильевич, род. 1925.

ФРОЛОВ Александр Афанасьевич (1897–1970).

ФРОЛОВ Илья Васильевич (1925–1967).

ХРАМОВ Михаил Ильич (1906–1979). Рядовой, ЛФ.

ШАКМАКОВ Геннадий Александрович (1926–1959). Ст. лейтенант.

ЯКОВЛЕВ Всеволод Тимофеевич (1892–1958). Рядовой.

ЯКОВЛЕВ Дмитрий Иванович (1924–1970). Рядовой, шофер 20 автп.

ЯКОВЛЕВ Пантелеймон Иванович (1916–1968). Ст. сержант, 836 обс. Дважды ранен.

пос. АДИКОВО

КРАСНОВ Василий Борисович, род. 1922. Рядовой, 506 гап.

КРАСНОВ Иван Михайлович, род. 1922.

КРАСНОВ Николай Дмитриевич (1918–2001). Сержант, 241 бат.

КРАСНОВ Николай Никифорович (1912–1974).

КРАСНОВ Николай Александрович, род. 1912.

КРАСНОВ Петр Борисович (1913–1970).

КРАСНОВ Петр Федорович (1923–1992). Рядовой, пулеметчик 23 гв. сд. Ранен.

МИТИН Федор Александрович, род. 1926.

ЧЕБОКСАРЦЕВ Егор Ефимович (1895–1963).

ЧЕБОКСАРЦЕВ Иван Егорович (1924–1980).

ЯКОВЛЕВ Илларион Михайлович (1906–1972).

д. НОВОЕ АНДИБЕРОВО

АЛЕКСЕЕВ Александр Емельянович (1913–1947).

АНДРЕЕВ Никонор Андреевич (1902–1989).

БАЙДУГАНОВ Елизар Тимофеевич (1921–1978).

БАЙДУГАНОВ Зинон Дмитриевич (1926–1960).

БАЙДУГАНОВ Моисей Прокофьевич (1914 – 1965).

ВАСИЛЬЕВ Александр Васильевич (1901–1948).

ВАСИЛЬЕВ Григорий Евграфович (1904–1996).

ВАСИЛЬЕВ Илья Федорович, род. 1925.

ВАСИЛЬЕВ Михаил Григорьевич (1917–1990).

ВАСИЛЬЕВ Николай Федорович (1914–1981).

ВОРОБЬЕВ Василий Яковлевич (1908–1988). Сержант.

ВОРОБЬЕВ Геннадий Варсанофьевич (1926–2000).

ВОРОБЬЕВ Дмитрий Андреевич (1900–1973).

ВОРОБЬЕВ Дмитрий Яковлевич (1900–1974). Сержант.

ВОРОБЬЕВ Илья Никитич (1892–1964).

ВОРОБЬЕВ Илья Яковлевич (1897–1962).

ВОРОБЬЕВ Николай Дмитриевич, род. 1921. Рядовой, стрелок 390 сп, мотоциклист 93 отд. мцб.

ВОРОБЬЕВ Семен Андреевич (1896–1971).

ВОРОБЬЕВ Яков Дмитриевич (1910–1989).

ГЕРАСИМОВ Василий Трофимович (1912–1981).

ГЕРАСИМОВ Диомид Васильевич (1925–1968).

ГЕРАСИМОВ Петр Трофимович (1909–1960).

ГЕРАСИМОВ Прохор Васильевич (1916–1989). Рядовой, 655 сп 404 сд.

ГОРДЕЕВ Анатолий Константинович (1924–1974).

ДАВЫДОВ Владимир Тимофеевич (1921–1950).

ДЕНИСОВ Михаил Данилович (1920–1960).

ДМИТРИЕВ Петр Дмитриевич (1925–1995). Рядовой.

ДРУЖИНИН Аверьян Семенович (1895–1972).

ДРУЖИНИН Александр Семенович, род. 1922.

ДРУЖИНИН Анатолий Михайлович, род. 1926. Рядовой, 501 сп 365 сд.

ДРУЖИНИН Иван Михайлович (1922–1987). Рядовой.

ЕВПОЛОВ Михаил Степанович (1926–1999). Рядовой, стрелок 359 зап. сп.

ЖУРАВЛЕВ Василий Павлович (1919–1991). 445 сп.

ЖУРАВЛЕВ Дмитрий Степанович (1916–1989). Рядовой.

ЖУРАВЛЕВ Николай Захарович (1924–1985). Сержант, ком. орудия 556 гап. Ранен.

ИВАНОВ Иван Иванович (1919–1972).

ИГОЛКИН Аверкий Павлович, род. 1908.

ИГОЛКИН Пантелеймон Матвеевич (1919–1980).

ИГОЛКИН Петр Матвеевич (1915–1986). Рядовой.

ИГОЛКИН Семен Иванович (1913–1995). Рядовой.

КАЗАКОВ Василий А. (1921–1992).

КАЗАКОВ Василий Захарович, род. 1926.Мл. сержант, автоматчик 341 зап. сп, 480 об НКВД, стрелок 240 конв. п. НКВД.

КАЗАКОВ Иван Захарович (1921–1986).

КАЗАКОВ Илья Антонович (1913–1956). Рядовой.

КАЗАКОВ Петр Антонович (1909–1956).

КАНЖЕЛОВ Георгий Васильевич (1912–1962).

КСЕНОФОНТОВ Андрей Сергеевич (1899–1978).

КСЕНОФОНТОВ Владимир Николаевич (1907–1966).

ЛАЗАРЕВ Иван Ильич (1925–1977). Рядовой, пулеметчик 254 сп, 237 тбр. Дважды ранен.

ЛАЗАРЕВ Степан Лазаревич (1905–1985).

МАРКОВ Николай Маркович (1917–1993).

МОИСЕЕВ Тимофей Григорьевич, род. 1906.

МУСТАЕВ Николай Кириллович (1920–1994).

НИКОЛАЕВ Алексей Александрович, род. 1925. Рядовой.

НИКОЛАЕВ Иван Александрович (1923–1992). Рядовой, стрелок отд. заград. отряда. Ранен.

НИКОЛАЕВ Илья Николаевич (1919–1981). Рядовой.

НИКОЛАЕВ Пантелеймон Николаевич (1919–1997). Рядовой.

ОРЛОВ Виссарион Иванович (1909–1997). Рядовой.

ОРЛОВ Яков Иванович (1907–1985).

ПЕТРОВ Василий Степанович (1926–1980). Старшина, стрелок.

ПЕТРОВ Степан Петрович (1895–1967).

ПЛАТОНОВ Алексей Михайлович (1920–1995). Рядовой.

ПОРФИРЬЕВ Петр Порфирьевич (1907–1942). 105 сп, п/п 687.

ПУДОВНИН Василий Захарович (1911–1984). Рядовой, стрелок 18 сп, 385 зап. сп.

СМИРНОВ Артемий Николаевич (1923–1998). Рядовой, наводчик 225 сп, автоматчик 117 сп.

ТЕРЕНТЬЕВ Марк Терентьевич (1898–1946).

ТИМОФЕЕВ Петр Арсентьевич, род. 1924. Ефрейтор, ком. отдел.

ТИХОНОВ Алексей Викторович (1926–1963).

ТРИФОНОВ Василий Нестерович (1925–1968).

ТРИФОНОВ Георгий Сергеевич (1925–1976). Рядовой, стрелок 127 зап. сп, 448 сп. Ранен.

ТРИФОНОВ Семен Петрович (1913–1967).

ТРИФОНОВ Тихон Васильевич (1892–1971).

ТРОФИМОВ Иван Иванович (1915–1993).

ТРОФИМОВ Мефодий Иванович (1922–1994).

ФЕДОРОВ Василий Петрович (1923–1986).

ФЕДОРОВ Леонтий Петрович (1906–1986).

ФЕДОРОВ Петр Арсентьевич, род. 1924.

ФЕДОРОВ Прокофий Арсентьевич (1911–1992).

ЧЕРНЯКОВ Василий Трофимович, род. 1924. Рядовой.

ЧЕРНЯКОВ Виктор Трофимович, род. 1918. Рядовой, стрелок 292 сп.

ЧИСТЯКОВ Борис Александрович, род. 1918. Рядовой.

ЯКОВЛЕВ Леонтий Яковлевич (1916–1999).

ЯНКЕВИЧ Зинаида, род. 1914.

д. НОВОЕ БАЙДЕРЯКОВО

АЛГАЕВ Илья Егорович (1923–1971). Мл. сержант, сапер 402 сп. Ранен.

АНАНЬЕВ Андрей Ананьевич, род. 1916.

АНИСИМОВ Иван Терентьевич (1918–1991). Рядовой, 101 пс.

БАРТАСОВ Фома Гурьевич, род. 1893.

БЫКОВ Александр Григорьевич (1915–1969). Рядовой.

БЫКОВ Арсентий Григорьевич (1921–1980). Рядовой.

БЫКОВ Василий Григорьевич (1907–1976). Рядовой.

БЫКОВ Петр Григорьевич (1924–1998). Рядовой.

ВАСИЛЬЕВ Леонид Васильевич (1919–2001). Рядовой.

ВЕЛЕЕВ Ирий Сафинович, род. 1910.

ВЛАДИМИРОВ Петр Владимирович (1918–1999). Лейтенант, 547 ап. Ранен.

ЕМЕЛЬЯНОВ Андрей Прохорович (1904–1989). Рядовой, 744 сп. Ранен.

ЕМЕЛЬЯНОВ Никон Константинович (1916–1998). Рядовой.

ИВАНОВ Валентин Николаевич, род. 1926. Рядовой, стрелок, ДВФ.

ИВАНОВ Петр Антонович (1924–2002). Сержант, 701 п. Ранен.

ИВАНОВ Петр Иванович, род. 1921. Рядовой, стрелок 733 сп, 1-й УФ. Ранен.

ИСАЕВ Алексей Сидорович (1921–1979) Рядовой, 54 мсп. Ранен.

ИСАЕВ Степан Сидорович (1910–1970). Рядовой, стрелок 47 сп.

КАЗНАЧЕЕВ Василий Ильич (1922–1998). Ст. сержант, УФ. Ранен.

КАЗНАЧЕЕВ Георгий Диомидович (1905–1992). Рядовой. Ранен.

КАЗНАЧЕЕВ Дементий Сергеевич (1912–1992). Рядовой, стрелок, СЗФ. Ранен.

КАЗНАЧЕЕВ Иван Иванович (1921–1952). Ефрейтор.

КАЗНАЧЕЕВ Иван Тихонович (1911–1974). Рядовой.

КАЗНАЧЕЕВ Леонтий Степанович (1901–1960). Рядовой, стрелок, Кал. Ф.

КАЗНАЧЕЕВ Михаил Васильевич (1894–1966). Рядовой.

КАЗНАЧЕЕВ Николай Сергеевич, род. 1925. Рядовой.

КАЗНАЧЕЕВ Петр Михайлович, род. 1925. Рядовой. Ранен.

КАРАМАЛИКОВ Александр Николаевич (1925–1988). Мл. сержант.

КАРАМАЛИКОВ Владимир Тихонович (1927–1994). Рядовой. Ранен.

КАРАМАЛИКОВ Григорий Севастьянович (1916–1954). Рядовой. Ранен.

КАРАМАЛИКОВ Егор Севастьянович (1911–1989). Рядовой, 881 сп. Ранен.

КАРАМАЛИКОВ Леонид Сергеевич (1916–2000). Рядовой. Ранен.

КАРАМАЛИКОВ Никандр Севастьянович (1919–1989). Мл. сержант, пулеметчик 635 сп.

КАРАМАЛИКОВ Николай Диомидович (1898–1981). Рядовой, Кал. Ф.

КАРАМАЛИКОВ Петр Николаевич.

КАРАМАЛИКОВ Тихон Харитонович (1901–1946). Рядовой. Ранен.

КАРСАКОВ Александр Дмитриевич (1906–1955). Рядовой. Ранен.

КАРСАКОВ Александр Иванович (1926–1991). Рядовой.

КАРСАКОВ Александр Никифорович (1918–1987). Рядовой.

КАРСАКОВ Дмитрий Степанович (1917–1980). Ст. сержант.

КАРСАКОВ Петр Иванович (1924–1980). Ст. лейтенант.

КАРСАКОВ Сергей Сергеевич (1901–1981). Рядовой. Ранен.

КИРИЛЛОВ Александр Кириллович (1914–1975). Рядовой. Ранен.

КИРИЛЛОВ Николай Михайлович (1925–1997). Рядовой, 350 сп. Ранен.

КОЗЛОВ Иван Михайлович (1903–1958). Рядовой. Ранен.

КОРСАКОВ Иван Васильевич (1903–1980). Рядовой, пулеметчик 568 сп. Ранен.

КОШКИН Илья Кузьмич (1914–1990). Рядовой.

КРАСНОВ Иван Егорович (1918–1998). Лейтенант, БФ.

КРАСНОВ Михаил Егорович, род. 1921. Лейтенант, ВФ.

КУАРАМАЛИКОВ Владимир Тихонович (1924–1994). Рядовой.

КУЗНЕЦОВ Петр Терентьевич (1908–1996). Рядовой, стрелок 208 сп. Ранен.

КУПЦОВ Василий Дмитриевич.

КУПЦОВ Степан Дмитриевич (1913–1982). Рядовой.

МАКСИМОВ Василий Алексеевич (1921–1996). Рядовой. Ранен.

МОСКОВСКИЙ Степан Васильевич. Рядовой, пулеметчик, Ст. Ф. Ранен.

МЫШКОВ Борис Иванович, род. 1926. Рядовой, стрелок, ДВФ.

МЫШКОВ Дмитрий Иванович (1921–2002). Рядовой, разведчик 19 об, 45 А.

МЯСНИКОВ Петр Петрович (1921–1987). Мичман, подводник, ЧФл.

НИКАНДРОВ Петр Семенович (1926–2002). Сержант, танкист 42 мехп 2 бат, 1-й ДВФ.

НИКИТИН Василий Павлович (1909–1991). Ст. сержант, 41 ибр 60 п.

НИКИТИН Георгий Павлович (1921–1999). Рядовой, 77 тб. Ранен.

НИКИТИН Николай Никитич (1909–1975). Лейтенант, артиллерист. Ранен.

НИКИФОРОВ Анатолий В., род. 1923.

НИКОЛАЕВ Александр Сергеевич (1909–1997). Рядовой. Ранен.

НИКОЛАЕВ Иссакий Васильевич (1912–1966). Рядовой.

НИКОНОВ Александр Сергеевич (1919–1979). Рядовой.

НИКОНОВ Иван Емельянович (1909–1993). Мл. сержант, стрелок 744 сп.

НИКОНОВ Николай Емельянович (1925–1945).

НОСОВ Арсений Степанович, род. 1926. Сержант, ком. отдел. Ранен.

НОСОВ Владимир Степанович (1923–1965). Рядовой, ДВФ.

НОСОВ Михаил Егорович (1905–1972). Рядовой. Дважды ранен.

НОСОВ Петр Егорович (1898–1976). Рядовой.

Фронтовые дороги закончились на Параде Победы

Фронтовые дороги уроженца д. Новое Байдеряково Яльчикского района Сильвестра Капитоновича Носова пролегли по маршруту Москва – Сталинград – Курск – Днепр – Берлин – Прага. А завершилась война для него на Параде Победы 24 июня 1945 г. на Красной площади.

Много тяжелейших сражений было на этом пути. Однажды на позиции взвода С. Носова пошли 12 немецких танков при поддержке автоматчиков. Противотанковыми минами удалось уничтожить семь фашистских бронированных чудовищ. Но и взвод понес большие потери: из строя вышли несколько расчетов, закончились боеприпасы. Приготовив бутылки с зажигательной смесью, командир взвода вместе с односельчанами Антоном Ивановым и Михаилом Казаковым пополз навстречу оставшимся танкам. После точных попаданий бутылками все танки запылали...

Во время наступления наших войск под Москвой в начале декабря 1941 г. взвод С. Носова участвовал в освобождении городов Клин, Солнечногорск, Истра. В этих сражениях Сильвестр Капитонович потерял своих боевых друзей Иванова и Казакова.

Отличился наш отважный земляк при обороне Сталинграда. А за проявленную доблесть и мужество при форсировании Днепра 26 октября 1943 г. его наградили орденом Ленина. С.К. Носов был также удостоен орденов Красного Знамени, Красной Звезды, многих медалей.

Демобилизовавшись из армии, Сильвестр Капитонович вернулся в родную деревню. Работал в колхозе.

НОСОВ Сильвестр Капитонович (1903–1972). Лейтенант, ЗФ, СФ, 1-й УФ. Ранен.

ПАВЛОВ Герман Дмитриевич, род. 1925. П/п 07818.

ПАСПЕКОВ Иван Константинович (1924–1994). Рядовой, радиотелефонист 14 сп, 3-й УФ.

ПАСПЕКОВ Леонид Васильевич (1905–1960). Рядовой. Ранен.

ПАСПЕКОВ Николай Константинович (1913–1988). Мл. сержант, стрелок 201 сп, пулеметчик 407 сп. Ранен.

ПАСПЕКОВ Никон Степанович (1913–1967). Рядовой.

ПАСПЕКОВ Петр Васильевич (1900–1974). Рядовой. Ранен.

ПЕРЦЕВ Илья Сергеевич (1921–1950). Мл. сержант.

ПЕРЦЕВ Иосиф Степанович (1913–1983). Рядовой.

ПЕРЦОВ Николай Сергеевич, род. 1918. Рядовой, ком. «катюши», БФ.

ПЕРЦЕВ Петр Сергеевич (1909–1992). Капитан, зам. ком. ап.

ПЕРЦЕВ Яков Степанович (1910–1988). Ефрейтор, УФ.

ПЕРЦОВА Мария Степановна (1912–2000). Рядовая.

САЙКИН Сергей Павлович (1893–1966). Рядовой.

САЙКИН Тихон Никандрович (1907–1970). Рядовой, БФ. Ранен.

СМИРНОВ Зинон Семенович (1903–1962). Ст. сержант, 186 тбр, ЮЗФ.

СМИРНОВ Николай Иванович (1925–1997). Мл. сержант.

СМИРНОВ Семен Семенович (1909–1982). Рядовой, ком. отдел., Кал. Ф. Ранен.

ТЕПЛЯШКИН Алексей Диомидович (1917–1973). Рядовой.

ТРОФИМОВ Василий Дмитриевич (1922–1965). Рядовой.

ФЕДОРОВ Афиноген Федорович, род. 1896.

ХРИСТОФОРОВ Иван А., род. 1910.

ЩЕРБАКОВ Иван Степанович (1926–1975). Рядовой. Ранен.

ЩЕРБАКОВ Николай Степанович (1923–1993). Рядовой. Ранен.

ЩЕРБАКОВ Хрисан Андреевич.

д. НОВЫЕ БИКШИКИ

АЗИЗОВ Хабибулла Хусаинович, род. 1914.

АЗМЕЕВ Хабибулла Зим., род. 1923. 357 зап. сп.

АХМЕТОВ Хабибулла Юсупович (1917–1994). Рядовой, 104 пушап.

БАГАУТДИНОВ Минулла Миначевич (1903–1994). Рядовой.

БАГУАТДИНОВ Минзаид Миндалович (1926–1986).

БАКАЕВ Хабибулла Хайруллович (1922–1962). Рядовой.

БАТТУЛЛИН Касим, род. 1901.

БЕЛИШЕВ Саит Хардинович, род. 1926.

БОГАДЕРОВ Хамеулла Сафиуллович (1907–1991).

БУРНАШЕВ Багиз Сафович (1912–2000).

ВАХИТОВ Сафулла Хабирович (1926–1976). Рядовой, ап.

ВАХИТОВ Хабибулла Шакирзянович (1904–1976). 388 сп.

ГЕНЯТУЛИН Рахматулла, род. 1908.

ИБРАГИМОВ Зидедя Исхакович (1921–1970).

ИБРАГИМОВ Хабибулла Исхакович (1910–1978).

ИСХАКОВ Мавлед Сафиуллович (1914–1990).

КАЯМЫКОВ Нурдин, род. 1906.

КЕПЕЧЕВ Идиатулла Шерафович (1906–1971).

КРАСНОВ Василий Семенович, род. 1908.

МЕЗИТОВ Мунулла Ямандинович (1921–1975).

МЕЗИТОВ Нурулла Ямандинович (1926–1973).

НИКОЛАЕВ Владимир Николаевич, род. 1926.

САБИТОВ Шакирзян (1915–1979).

САПАРОВ Камаметдин Багаутдинович (1909–1991). Мл. сержант, 346 сп.

ТАМАСЕВ Акмит Ямалтдинович, род. 1900.

ФИЛИМОНОВ Иван Федорович, род. 1903.

ХАСЯНОВ Арифулла Сарифзянович (1925–1974). Рядовой.

ХПИМОВ Фахиммулла, род. 1922.

ЯНТИПОВ Султам Ш., род. 1923.

с. ШЕМАЛАКОВО

АРАПОВ Николай Данилович (1897–1958). Рядовой, ЛФ.

АРТЕМЬЕВ Петр Николаевич (1926–1992). Ст. сержант, в/ч 10101, стрелок 3 ср, 1-й ПФ.

БАРМАКОВ Петр Тихонович (1917–1968). Рядовой.

ВАСИЛЬЕВ Александр Капитонович (1919–1950). Гв. старшина, механик-водитель 40 гв. тбр, стрелок 97 отд. мест. ср.

ВАСИЛЬЕВ Василий Назарович, род. 1925. Рядовой.

ВАСИЛЬЕВ Николай Назарович (1908–1946). Рядовой.

ВЕПРИНСКИЙ Петсон Бир., род. 1902.

ВИНОГРАДОВ Иван Васильевич (1925–1969). Рядовой.

ВИНОГРАДОВ Петр Васильевич (1922–1970). Рядовой.

ВОЛКОВ Александр Платонович (1900–1975). Рядовой, УФ.

ГЕРАСИМОВ Алексей Николаевич (1922–1997). Рядовой, 25 гв. сп, 2 гв. минп. Дважды ранен.

ГЕРАСИМОВ Захар Семенович (1899–1974). Сержант. Ранен.

ГЕРАСИМОВ Николай Захарович (1924–1955). Рядовой.

ГЕРАСИМОВ Семен Петрович (1908–1962). Рядовой.

ГРИГОРЬЕВ Петр Петрович (1910–1966). Рядовой.

ДЕНИСОВ Александр Акимович (1901–1960). Рядовой.

ДЕНИСОВ Алексей Григорьевич (1919–2002). Рядовой.

ДЕНИСОВ Андрей Степанович (1905–1988). Рядовой, 726 п., ЛФ, Ст. Ф.

ДЕНИСОВ Василий Григорьевич, род. 1922. Рядовой.

ДЕНИСОВ Иван Яковлевич, род. 1926. Гв. сержант, минер, в/ч 10101, 23760.

ДЕНИСОВ Никандр Федорович (1918–1985). Рядовой, 167 сп, 16 д.

ДЕНИСОВ Павел Ермолаевич (1908–1980). Рядовой. Ранен.

ДЕНИСОВ Петр Степанович (1912–1991). Рядовой.

ДЕНИСОВ Петр Федорович (1896–1956). Рядовой.

ДЕНИСОВ Петр Федорович (1912–1984). Рядовой.

ДЕНИСОВ Федор Ермолаевич (1914–1973). Рядовой.

ДИАРОВ Валентин Петрович (1925–1989). Ст. лейтенант, командир, 1-й ПФ. Ранен.

ДМИТРИЕВ Лазарь Герасимович (1918–1956). Рядовой.

ДОЛГОВ Петр Николаевич (1926–1968). Рядовой.

ЕГОРОВ Василий Яковлевич (1925–1952). Рядовой.

ЕГОРОВ Никандр Хрисанович (1908–1950). Рядовой. Ранен.

ЕГОРОВ Никита Яковлевич (1915–1977). Ст. сержант, п/п 41142. Дважды ранен.

ЕРЕМЕЕВ Дмитрий Семенович (1919–1980). Рядовой.

ЕРМАКОВ Василий Александрович (1900–1975). Мл. сержант, Кал. Ф. Дважды ранен.

ЕРМАКОВ Василий Алексеевич (1900–1968). Рядовой, 95 зенп.

ЕРМАКОВ Василий Семенович (1922–2001). Танкист 15 тп. Ранен.

ЕРМАКОВ Михаил Алексеевич (1898–1958). Рядовой, 359 зап. сп.

ЕРМАКОВ Николай Семенович, род. 1925. Рядовой. Ранен.

ЕРМАКОВ Федор Михайлович (1925–1980). Рядовой, 622 зенап.

ЖУКОВ Василий Михайлович (1923–1946). Рядовой.

ЖУРАВЛЕВ Стефан Максимович (1906–1965). Рядовой.

ИЗЕКЕЕВ Александр Ефимович (1896–1966). Рядовой. Ранен.

ИЗЕКЕЕВ Кузьма Павлович (1909–1963). Рядовой, ЛФ. Ранен.

ИЛЬИН Аркадий Трифонович (1911–1974). Рядовой, 14 зап. сд.

КАЗНАЧЕЕВ Николай Васильевич (1892–1976). Рядовой.

КАЗНАЧЕЕВ Петр Деомидович, род. 1926. Рядовой, БФ.

КОЛЕСОВ Леонтий Дмитриевич (1905–1974). Лейтенант, УФ. Ранен.

КОЛЕСОВ Макар Дмитриевич (1911–1984). Рядовой, УФ.

КОСТИМОВ Иван Никитич, род. 1901.

КОШКИН Иван Викторович (1910–1969). Рядовой.

КРАСНОВ Леонид Егорович (1922–1958). Сержант.

КУДРЯШОВ Алексей Петрович (1923–1956). Капитан.

КУЗНЕЦОВ Алексей Иванович (1919–1982). Рядовой, шофер 995 ап, 357, 206 зап. сп. Ранен.

КУЗНЕЦОВ Иван Семенович (1910–1960). Рядовой.

КУЛАКОВ Анатолий Николаевич, род. 1927. Дун. фл-я.

КУЛАКОВ Николай Петрович (1895–1958). Ст. сержант. Дважды ранен.

ЛАВРЕНТЬЕВ Серафим Иванович (1911–1963). Рядовой.

ЛИСОВ Александр Васильевич (1908–1987). Рядовой, ЛФ.

ЛИСОВ Анатолий Васильевич, род. 1921. Связист 527 сп, ЛФ. Дважды ранен.

ЛИСОВ Иван Никифорович (1894–1972). Рядовой.

ЛИСОВ Павел Иванович (1923–1987). Сержант. Ранен.

ЛОТКОВ Иван Васильевич (1918–1978). Рядовой, сп. Ранен.

ЛОТКОВ Лазарь Васильевич (1924–1951). Рядовой, УФ. Дважды ранен.

ЛОТКОВ Петр Николаевич (1925–1990). Рядовой, УФ. Трижды ранен.

ЛУКЬЯНОВ Андрей Сергеевич, род. 1907.

ЛЬВОВ Иван Сергеевич (1923–1979). Мл. лейтенант, УФ.

ЛЬВОВ Николай Михайлович, род. 1920. Рядовой, ЮЗФ.

ЛЬВОВ Осип Семенович (1903–1993). Рядовой, 31 зап. сп. Ранен.

МАКСИМОВ Василий Иванович, род. 1926. Рядовой, стрелок 295 сп, 226 п. НКВД.

МАРКОВ Семен Миронович (1903–1952). Рядовой.

МЕНЬШОВ Александр Васильевич. Рядовой.

МУЛЛИН Адам Михайлович (1903–1956). Рядовой.

МУЛЛИН Алексей Иванович (1897–1967). Рядовой.

МУЛЛИН Алексей Михайлович (1905–1972). Рядовой.

НИКИФОРОВ Николай Павлович (1918–1997). Рядовой.

НИКОЛАЕВ Алексей Игнатьевич, род. 1924. Рядовой.

НИКОЛАЕВ Алексей Ильич (1922–1951). Старшина, УФ. Четырежды ранен.

НИКОЛАЕВ Игнатий Николаевич (1897–1954). Рядовой. Ранен.

НИКОЛАЕВ Илья Николаевич (1893–1960). Сержант, п/п 41142.

НИКОЛАЕВ Леонид Игнатьевич, род. 1922. Рядовой, 505 сп. Ранен.

НИКОЛАЕВ Стефан Ильич (1914–1978). Рядовой. ЛФ.

ПЕТРОВ Алексей Петрович (1926–1954). Рядовой. Ранен.

ПЕТРОВ Валериан Петрович (1915–1987). Рядовой, 11, 34 сп, БФ. Дважды ранен.

ПЕТРОВ Василий Иванович, род. 1926.

ПЕТРОВ Василий Федорович (1897–1983). Рядовой.

ПЕТРОВ Максим Федорович (1911–1960). Рядовой.

ПЕТРОВ Павел Федорович (1906–1957). Рядовой. Ранен.

ПЕТРОВ Яков Петрович (1915–1968). Рядовой.

ПЕЧКОВ Петр Семенович (1910–1953). Рядовой.

РАССКАЗОВ Федор Иванович, род. 1908.

РОМАНОВ Кирилл Максимович (1903–1992). Рядовой.

РОМАНОВ Константин Максимович (1897–1964). Рядовой.

СЕРГЕЕВ Василий Андреевич (1920–1956). Сержант. Ранен.

СЕРГЕЕВ Василий Сергеевич (1923–1945). П/п 1879, в/ч 99, 17 сп.

30. Заказ № К-5143.

СЕРГЕЕВ Николай Андреевич (1922–1991). Мл. сержант, командир. Ранен.

СИДОРОВ Алексей Данилович (1925–1968). Лейтенант. Дважды ранен.

СИДОРОВ Данил Афанасьевич (1899–1954). Рядовой.

СИДОРОВ Данил Афанасьевич (1901–1964). Рядовой. Ранен.

СИДОРОВ Николай Андреевич (1926–1951). Мл. сержант. Дважды ранен.

СИДОРОВА Лидия Константиновна, род. 1924. Медсестра, эвакогоспиталь № 5868, ПФ.

СТЕПАНОВ Аким Ермолаевич (1913–1958). Рядовой.

СТЕПАНОВ Василий Михайлович, род. 1925. Ст. сержант, 62 гв. п., 4 р. Ранен.

СТЕПАНОВ Никандр Ермолаевич (1915–1948). Рядовой.

ТАРАСОВ Василий Константинович (1911–1959). Рядовой.

ТАРАСОВ Иван Сергеевич (1907–1962). Рядовой.

ТАРАСОВ Павел Сергеевич (1906–1996). Рядовой. Ранен.

ТАРАСОВ Петр Сергеевич (1914–1959). Лейтенант. Ранен.

ТЕНЮШОВ Иван Яковлевич, род. 1923. Рядовой.

УСАНОВ Александр Борисович (1920–1980). Ефрейтор, кузнец 5 сб НКВД, 12 ср.

УСАНОВ Василий Л., род. 1922.

УСАНОВ Николай Иванович (1906–1960). Рядовой, УФ.

УСАНОВ Николай Леонтьевич (1896–1966). Рядовой.

УСАНОВ Степан Иванович (1894–1968). Рядовой. Ранен.

ЧЕРНОВ Василий Дмитриевич (1897–1977). Рядовой.

ЧЕРНОВ Иван Павлович (1900–1966). Рядовой.

ЧЕРНОВ Петр Степанович (1907–1966). Старшина.

ЧЕРНОВ Федор Михайлович (1908–1975). Рядовой.

ШУЙКОВ Аверкий Васильевич (1917–1975). Сержант, 1 зап. минп, 218 минп, 31, 103 зап. сп, ком. отдел. 95 гв. зап. сп, ст. писарь 1295 сп.

ШУЙКОВ Алексей Осипович (1919–1995). Рядовой, 99 сд. Дважды ранен.

ШУЙКОВ Василий Николаевич (1924–1962). Рядовой, 12 зап. сд.

ШУЙКОВ Иван Андреевич (1908–1948). Рядовой. Ранен.

ШУЙКОВ Николай Александрович (1898–1958). Рядовой.

ШУЙКОВ Николай Андреевич (1897–1974). Рядовой.

ШУЙКОВ Николай Андреевич (1898–1951). Рядовой.

ШУЙКОВ Петр Николаевич (1926–1987). В/ч 55243, ДВФ.

ЯКОВЛЕВ Федор Петрович, род. 1926.

д. ЯМАНЧУРИНО

АНАСТАСОВ Александр Михайлович, род. 1926.

АНДРЕЕВ Дмитрий Витальевич (1925–2002). Рядовой.

АНДРЕЕВ Николай Пантелеймонович, род. 1926.

АНДРЕЕВ Петр Тимофеевич, род. 1926. Мл. сержант, 197 сп.

АНИКИН Василий Сергеевич (1924–1999). УФ.

АНИКИНА Валентина Сергеевна (1922–1994). Мл. сержант, радистка, 596 БАО.

АФАНАСЬЕВ Иван Алексеевич, род. 1926. 359 зап. сп.

БАСКАКОВ Кузьма Алексеевич (1903–1964).

БЕЛОВОЛОСОВ Кирилл Михайлович (1913–1973).

БЕЛОВОЛОСОВ Кузьма Никитич (1912–1985). Минометчик, БФ.

ВАНЮШИН Сергей Иванович, род. 1905.

ВАСИЛЬЕВ Александр Капитонович (1919–1988). 1-й БФ.

ВАСИЛЬЕВ Александр Сергеевич (1919–1985).

ВАСИЛЬЕВ Алесий Яковлевич (1912–1967). Сержант.

ВАСИЛЬЕВ Василий Андриянович (1907–1961).

ВАСИЛЬЕВ Василий Яковлевич (1908–1953).

ВАСИЛЬЕВ Владимир Иванович (1925–1974).

ВАСИЛЬЕВ Георгий Дмитриевич (1926–1994).

ВАСИЛЬЕВ Дмитрий Яковлевич (1906–1978). Старшина.

ВАСИЛЬЕВ Иван Сергеевич (1912–1968).

ВАСИЛЬЕВ Михаил Александрович (1909–1947).

ВАСИЛЬЕВ Никандр Александрович (1922–1992).

ВОЛКОВ Дмитрий Гаврилович (1911–1949).

ВОЛКОВ Петр Иванович, род. 1920.

ВОРОНОВ Леонид Капитонович, род. 1924.

ГАВРИЛОВ Тимофей Матвеевич (1895–1958).

ГАВРИЛОВ Федор Тимофеевич (1914–1995). Старшина, 231 гв. сп.

ГЕРАСИМОВ Емельян Герасимович (1916–1980).

ДАНИЛОВ Иван Данилович, род. 1912.

ДЕМИДОВ Андрей Ефремович, род. 1923.

ДМИТРИЕВ Арсений Дмитриевич, род. 1917.

ДМИТРИЕВ Михей Дмитриевич, род. 1908.

ДМИТРИЕВ Яков Емельянович (1899–1957).

ДОЛГОВ Яков Васильевич, род. 1906.

ЕВГРАФОВ Тимофей Петрович, род. 1925.

ЕГОРОВ Александр Максимович (1926–1983). Рядовой.

ЕГОРОВ Петр Максимович (1911–1985). Ефрейтор.

ЕГОРОВ Яков Егорович, род. 1903.

ЕМЕЛЬЯНОВ Арсентий Емельянович (1909–1981).

ЕМЕЛЬЯНОВ Иван Емельянович (1894–1961).

ЕРМАКОВ Александр Иванович, род. 1923.

ЕРМАКОВ Фадей Кузьмич, род. 1911.

ЕРМАКОВ Филипп Егорович, род. 1915.

ЕРМОЛАЕВ Алексей Прокопьевич, род. 1921.

ЕРМОЛАЕВ Аркадий Владимирович, род. 1911.

ЕРМОЛАЕВ Владимир Ильич (1922–1979).

ЕРМОЛАЕВ Дмитрий Ильич (1906–1961).

ЕРМОЛАЕВ Елисей Андреевич, род. 1919.

ЕРМОЛАЕВ Иван Андреевич (1904–1958). Рядовой.

ЕРМОЛАЕВ Филимон Егорович (1915–1992). Мл. лейтенант, 262 сп, ЮЗФ, 2-й УФ.

ЕФРЕМОВА Елизавета Максимовна, род. 1924.

ЖУРАВЛЕВ Антон Николаевич, род. 1908. Рядовой.

ИВАНОВ Алексей Константинович, род. 1902.

ИВАНОВ Андрей Иванович (1893–1956).

ИВАНОВ Василий Андреевич (1919–1977).

ИВАНОВ Владимир Гаврилович (1903–1980).

ИВАНОВ Владимир Гаврилович (1916–1961).

ИВАНОВ Иван Гаврилович (1916–1971). Рядовой.

ИВАНОВ Николай Семенович (1921–1990). Рядовой.

ИВАНОВ Николай Яковлевич, род. 1903.

ИВАНОВ Петр Андреевич, род. 1923. Сержант, 553 сп.

ИВАНОВ Семен Константинович, род. 1910.

ИВАНОВ Феофан Гаврилович (1913–2002).

ИГНАТЬЕВ Иван Прокопьевич (1926–1994). Сержант.

ИЛЬИН Алексей Ильич, род. 1913.

ИЛЬИН Иван Иванович (1915–1965).

КИРИЛЛОВ Василий Герасимович (1897–1970).

КИРИЛЛОВ Филипп Матвеевич (1911–1988). 160 сд.

КЛЕЧКОВ Дмитрий Семенович, род. 1908.

КОМИССАРОВ Иван Кондратьевич.

КОМИССАРОВ Петр Кондратьевич, род. 1923. Рядовой, 443 отд. минб.

КОНДРАТЬЕВ Никандр Кондратьевич (1920–1999). Ст. лейтенант.

КОРНИЛОВ Максим Корнилович (1913–2002). 926 обс.

КОРСАКОВ Георгий Ильич (1912–1985).

КОРСАКОВ Павел Ильич (1902–1970).

КРАСНОВ Гурий Тимофеевич, род. 1909.

КРАСНОВ Иван Степанович, род. 1902.

КРАСНОВ Николай Дмитриевич (1918–2002).

КРАСНОВ Петр Федорович (1923–1991). 23 гв. д.

КРАСНОВ Петр Яковлевич, род. 1910.

ЛЕОНТЬЕВ Николай Григорьевич (1912–1951).

МАКАРОВ Дмитрий Ильич, род. 1911. 22 А, Кал. Ф.

МАЛЫШКИН Алексей Яковлевич (1919–1987). Мл. сержант.

МАЛЫШКИН Егор Яковлевич (1901–1970).

МАЛЫШКИН Пантелей Яковлевич (1912–1979). Ранен.

МАРКОВ Илья Максимович (1906–1983).

МАТВЕЕВ Василий Михайлович (1920–1984). Рядовой.

МАТВЕЕВ Иван Матвеевич (1904–1967).

МАТВЕЕВ Иван Павлович (1922–1946).

НЕМЦЕВ Елисей Евграфович (1926–1988). Рядовой.

НЕМЦЕВ Михаил Евграфович (1910–1969).

НИКИТИН Николай Максимович (1924–2001).

НИКОЛАЕВ Илларион Александрович, род. 1910.

НИКОЛАЕВ Николай Иванович (1923–1980).

ПАВЛОВ Василий Владимирович (1914–1987). Рядовой.

ПАВЛОВ Василий Петрович (1903–1980). Рядовой.

ПАВЛОВ Владимир Ильич (1921–1962).

ПАВЛОВ Владимир Павлович (1902–1962). Рядовой.

ПАВЛОВ Макар Владимирович (1918–1975). Матрос.

ПАВЛОВ Петр Ильич (1924–1986). Рядовой.

ПАВЛОВ Федор Владимирович (1923–1947).

ПЕТРОВ Георгий Петрович, род. 1926. Рядовой.

ПЕТРОВ Гордей Петрович (1916–1981). Рядовой, 1-й УФ.

ПЕТРОВ Дмитрий Александрович (1925–1952).

ПЕТРОВ Михаил Тимофеевич (1907–1998). Лейтенант, Кал. Ф.

ПЕТРОВ Никита Тимофеевич (1912–1999).

ПЕТРОВ Иван Филиппович, род. 1925.

ПЕТРОВ Пантелеймон Тим. (1915–1949). Рядовой.

ПРОХОРОВ Александр Емельянович (1900–1957). Рядовой. Ранен.

ПРОХОРОВ Гаврил Александрович, род. 1918. 23 А, ЛФ.

ПРОХОРОВ Дмитрий Николаевич (1907–1989). Рядовой.

ПРОХОРОВ Николай Александрович (1926–1969). Рядовой.

ПРОХОРОВ Сергей Николаевич (1910–1955). Рядовой, 2-й УФ. Ранен.

РАХМАТУЛЛИН Василий Ефграфович (1894–1958). Рядовой.

РАХМАТУЛЛИН Иван Прокопьевич, род. 1926.

РАХМУЛЛИН Александр Михайлович (1924–1966).

РАХМУЛЛИН Георгий Александрович, род. 1920. Рядовой, 62 ап.

РАХМУЛЛИН Федор Герасимович (1923–1989). 700 сп.

РОМАНОВ Иван Афанасьевич (1899–1975).

РОМАШКИН Дмитрий Иванович, род. 1897. Рядовой, ЛФ.

САВРАЛОВ Петр Тимофеевич, род. 1926. Рядовой.

САВРАСЕВ Василий Алексеевич (1931–1989). Рядовой.

САДОВНИКОВ Никита Андреевич, род. 1915.

САФРОНОВ Федор Христ. (1907–1977). Сержант.

СЕРГЕЕВ Василий Сергеевич, род. 1904.

СИДОРОВ Матвей Михайлович (1898–1970).

СИДОРОВ Николай Михайлович (1896–1946).

СТЕПАНОВ Борис Гордеевич (1905–1947).

СТЕПАНОВ Василий Николаевич, род. 1925.

СТЕПАНОВ Николай Борисович, род. 1926. 481 об.

СТЕПАНОВ Павел Васильевич (1926–1989).

СТЕПАНОВ Петр Матвеевич, род. 1909.

СТЕПАНОВ Федор Васильевич (1909–1990). Рядовой, ЛФ.

ТАБАКОВ Валентин Александрович (1923–1995).

ТАБАКОВ Василий Спиридонович (1914–1965).

ТИМОФЕЕВ Семен Петрович, род. 1910.

ФАДЕЕВ Николай Тихонович (1901–1952).

ЧЕБОКСАРОВ Александр Филиппович (1919–1995).

ЧЕБОКСАРОВ Василий Иванович (1927–1954).

ЧЕБОКСАРОВ Иван Дмитриевич (1899–1948).

ЧЕРНОВ Александр Леонтьевич, род. 1919.

ЯКОВЛЕВ Гаврил Хрисанович (1916–1968).

ЯКОВЛЕВ Емельян Максимович (1906–1977).

ЯКОВЛЕВ Емельян Хрисанович (1908–1961).

ЯКОВЛЕВ Павел Геннадьевич (1926–1992).

ЯКОВЛЕВ Петр Павлович, род. 1905.

ЯКОВЛЕВ Семен Яковлевич (1897–1949).

ЯКОВЛЕВ Федор Тимофеевич (1916–1967). Ст. сержант, 877 отд. автп.

Малотаябинская сельская администрация

д. МАЛАЯ ТАЯБА

АЛЕКСАНДРОВ Федор, род. 1921.

АЛЕКСЕЕВ Гурий Алексеевич, род. 1917.

АНДРЕЕВ Николай Андреевич, род. 1923. Рядовой, 859 сп. Ранен.

АНДРЕЕВ Порфирий Андреевич, род. 1914. Рядовой, 1275 сп 387 сд, 1-й УФ. Ранен.

АНТОНОВ Прокопий Антонович (1912–1974).

АРТЕМЬЕВ Николай Артемьевич (1914–1945).

АРТЕМЬЕВ Сергей Артемьевич, род. 1894.

АРХИПОВ Арсений Архипович (1911–1957).

АРХИПОВ Петр Архипович, род. 1919. 2 ап 142 сд.

АШМАРИН Егор Васильевич, род. 1911.

АШМАРИН Николай Васильевич (1913–1984). 54 сд.

АШМАРИН Павел Васильевич, род. 1926.

БОРИСОВ Владимир Борисович (1926–1998). Рядовой.

ВАСИЛЬЕВ Кузьма Григорьевич, род. 1894.

ВАСИЛЬЕВ Макар Григорьевич (1901–1995). Рядовой. Дважды ранен.

ВИКТОРОВ Демьян Викторович (1904–1977).

ВЛАДИМИРОВ Демьян Игнатьевич, род. 1910.

ВЛАДИМИРОВ Иван Владимирович (1911–1986). Сержант, 145 отд. эдб.

ВЛАСОВ Николай Дмитриевич (1916–1982). Гв. старшина, механик 521, 2 иавп, 85 гв. авп.

ВЛАСОВ Сергей Дмитриевич, род. 1914.

ВОЛКОВ Дмитрий, род. 1906.

ГАВРИЛОВ Павел Гаврилович. Рядовой, 287 гв. сп 95 гв. сд.

ГАВРИЛОВ Семен Гаврилович, род. 1894.

ГОЛОВИН Георгий Николаевич, род. 1923.

ГОЛОВИН Иван Кириллович (1924–1995). Рядовой, 450 уч. тп.

ГОЛОВИН Иван Петрович (1917–1995). Ст. сержант, пом. комвзвода каб. линий 970 обс.

ГОЛОВИН Кирилл Сергеевич (1896–1975).

ГОЛОВИН Николай Евграфович (1900–1978). Рядовой. Дважды ранен.

ГОРДЕЕВ А. Ф., род. 1900.

ГОРШКОВ Андрей Федорович (1916–1998). Лейтенант, 1320 сп 413 сд. Ранен.

ДМИТРИЕВ Илья Дмитриевич, род. 1922.

ЕГОРОВ Николай Егорович, род. 1910.

ЕВГРАФОВ Дмитрий Федорович, род. 1910.

ЕЛТАМОВ Илья Александрович (1914–1976). Сержант, 44 отд. мср. Дважды ранен.

Василий Иванович Иванов

Мобилизованный в армию в 1942 г. уроженец с. Малая Таяба Василий Иванович Иванов закончил ускоренные курсы и был назначен командиром отделения пулеметчиков в Черноморской группе войск. 4 февраля 1943 г. его отделение в составе отряда особого назначения майора Ц. Куникова высадилось на плацдарме в районе Станички под Новороссийском, впоследствии получившем название «Малая земля». Захваченный куниковцами плацдарм постепенно расширялся, через пять дней здесь уже находилось до 17 тысяч наших бойцов. Против его защитников фашисты бросили крупные силы пехоты и танки. В трудных боях многие десантники погибли. Василий Иванович был ранен, и его отправили в госпиталь в Сочи. В. Иванов быстро вернулся в строй, и его назначили помощником командира взвода. Ему часто доводилось ходить в разведку. Однажды группа В. Иванова захватила в плен двух немцев, которые дали очень ценные сведения. В тот же день Василия Ивановича наградили орденом Красной Звезды.

В.И. Иванов участвовал в освобождении Северного Кавказа, Украины, Польши. Заслужил еще несколько медалей.

Демобилизовавшись, Василий Иванович вернулся в родное село. Работал бухгалтером в колхозе, продавцом в магазине.

ЕРМОЛАЕВ Федор Ермолаевич (1913–1956).

ЕФИМОВ Павел Измайлович, род. 1908.

ЕФИМОВ Федор Ефимович, род. 1903.

ЕФРЕМОВ Николай Ефремович, род. 1918.

ЗАЙЦЕВ Иван Данилович (1909–1973).

ЗАЙЦЕВ Петр Данилович (1913–1973).

ЗИНОВЬЕВ Диомид Дмитриевич (1910–1973).

ЗИНОВЬЕВ Ефрем Николаевич (1918–1982). Рядовой, 594 сп, 357 зап. сп. Ранен.

ЗИНОВЬЕВ Николай А., род. 1918.

ИВАНОВ Василий Иванович (1923–2002). Сержант, ком. отдел., СКФ, 2-й УФ. Ранен.

ИВАНОВ Василий Осипович (1907–1975). Старшина, ЛФ. Ранен.

ИВАНОВ Михаил Лазаревич (1908–1948). Сержант, пулеметчик, См. Ф.

ИВАНОВ Леонид Иванович (1923–1977).

ИЗМАЙЛОВ Илья Осипович (1921–1985). Рядовой, шофер 233 сп, 202 гв. сп.

ИЛЬИН Николай Ильич (1898–1946). Рядовой, Ст. Ф. Дважды ранен.

ИЛЬИН Семен Ильич (1903–1985). Рядовой, 26 гв. особ. сдб. Ранен.

КАЛАШНИКОВ Федор Ефимович (1903–1998). Рядовой, 60 гв. сп 20 сд. Ранен.

КИРИЛЛОВ Илья Кириллович (1906–1997).

КОЗЛОВ Василий Максимович (1918–1985).

КОЗЛОВ Ефим Григорьевич (1905–1992). Рядовой, 303 отд. сапб. Ранен.

КОЛБАСОВ Арефий Филиппович (1903–1968).

КОМЕЕВ Ермилий Гаврилович, род. 1892.

КОНДРАТЬЕВ Емельян Павлович, род. 1906.

КРЫЛОВ Валериян Павлович (1924–1967).

КРЫЛОВ Павел Осипович (1911–1978).

КУДРЯВЦЕВ Федор Петрович (1908–1980).

КУДРЯВЦЕВ Сергей Константинович, род. 1925. Рядовой.

ЛЕОНТЬЕВ Ермилий Леонтьевич (1910–1950).

МАКАРОВ Арсентий Макарович (1923–1978). Рядовой, связной 155 зап. сп, 443 олб.

МАКАРОВ Иван Андреевич (1921–1991). Рядовой, 249 сп. Ранен.

МАКАРОВ Иван Александрович, род. 1921.

МИХАЙЛОВ Иван Михайлович, род. 1897.

МИХАЙЛОВ Павел Васильевич (1917–1991). Рядовой, ЭГ № 2669. Ранен.

МИХАЙЛОВ Федор Александрович, род. 1926.

МОИСЕЕВ Петр Моисеевич (1907–1953).

МОРОЗОВ Александр Тарасович (1917–1985). Мл. лейтенант, ЛФ.

МОРОЗОВ Давид Ильич (1905–1976).

МОРОЗОВ Яков Сергеевич, род. 1927. Рядовой. Ранен.

МУЛЛИН Александр Осипович (1909–1999). Рядовой. Ранен.

НЕКРАСОВ Арсентий Петрович, род. 1924. Мл. сержант, топовычислитель 127 ап. Ранен.

НЕКРАСОВ Петр Васильевич (1894–1947). Ранен.

НИКОЛАЕВ Александр Николаевич (1912–1993). Рядовой, 584 сп 199 сд. Ранен.

НИКОЛАЕВ Арсентий Николаевич, род. 1923.

НИКОЛАЕВ Василий Николаевич, род. 1920. Гв. мл. сержант, стрелок 15 зап. сп, ком. 7 гв. ск. Ранен.

НИКОЛАЕВ Георгий Николаевич (1917–1949).

НИКОЛАЕВ Фома Николаевич (1908–1949).

НИКОНОВ Максим Никонович (1912–1971).

НИКОНОВ Павел Никонович (1907–1964).

ОРЛОВ Александр Константинович, род. 1922.

ПАВЛОВ Иван Ник., род. 1919.

ПАВЛОВ Петр Павлович, род. 1925.

ПЕТРОВ Илья Петрович (1924–1989). Рядовой, 85 сп. Ранен.

ПОНКРАТЬЕВ Илларион Петрович (1902–1967). Рядовой. Дважды ранен.

ПРОКОПЬЕВ Петр Андреевич, род. 1918.

РОТКЕЕВ Яков Александрович (1905–1981).

САВИНОВ Андрей Васильевич (1917–1966).

САВИНОВ Илья Васильевич, род. 1921.

САДОВНИКОВ Иван Анисимович (1905–1995).

СЕМЕНОВ Алексей Семенович, род. 1899.

СЕМЕНОВ Алексей Семенович, род. 1926.

СЕМЕНОВ Илья Семенович (1926–2000). Мл. сержант, стрелок 359 зап. сп, в/ч 7454.

СЕМЕНОВ Николай Семенович (1927–1997). Сержант. Ранен.

СЕМЕНОВ Максим Семенович (1911–1951).

СЕМЕНОВ Степан С., род. 1900.

СИМАКОВ Павел Гаврилович (1895–1972).

СЕРГЕЕВ Самуил Сергеевич (1910–1945).

СЕРГЕЕВ Сергей Сергеевич, род. 1925.

СКВОРЦОВ Александр Иванович (1905–1958).

СКВОРЦОВ Михаил Степанович (1923–1977).

СКВОРЦОВ Степан Иванович (1895–1976).

СМИРНОВ Николай Иванович (1926–1973). Ст. сержант, стрелок 359 зап. сп, 17 погранп.

СМИРНОВ Михаил Семенович (1913–1953). Сержант. Дважды ранен.

СТЕПАНОВ Яков Архипович (1911–1991). Рядовой, 1275 зенап. Ранен.

ТИМОФЕЕВ Иван Тимофеевич, род. 1920.

ТИМОШЕНКО Владимир Григорьевич, род. 1926.

ТИТОВ Михаил Андреевич, род. 1907.

ТИТОВ Семен Андреевич (1905–1979).

ФЕДОРОВ Гурий Егорович, род. 1902.

ФЕДОРОВ Михаил Федорович, род. 1920. Рядовой, 364 сп 139 сд, 509 сп.

ФЕДОРОВ Степан Федорович (1907–1985). Рядовой, 1275 сп. Ранен.

ФИЛИППОВ Арефий Филиппович (1903–1991).

ФИЛИППОВ Петр Дмитриевич (1907–1991). Рядовой, 141 сп 16 б. Ранен.

ХРИСТОФОРОВ Василий Христофорович (1925–1995). Мл. сержант, 12 эждп.

ЦВЕТНОВ Олег Ефимович, род. 1923.

УТРИЕВ Николай Егорович, род. 1913.

УТРИЕВ Сергей Филиппович (1898–1960).

ЧЕРНОВ Илья Федотович, род. 1926.

ШЕПИЛОВ Василий Егорович, род. 1917.

ШЕПИЛОВ Гурий Андреевич, род. 1918.

ШЕПИЛОВ Дмитрий Павлович, род. 1917.

ШЕПИЛОВ Иван Захарович (1897–1984). Ст. сержант. Ранен.

ШЕПИЛОВ Иван Павлович, род. 1914.

ШЕПИЛОВ Михаил Захарович (1905–1982).

ШЕПИЛОВ Николай Петрович (1919–1995). Сержант, механик 10 авп.

ШЕПИЛОВ Петр Андреевич (1924–1999). Рядовой, 22 гап. Ранен.

ШЕПИЛОВ Петр Семенович, род. 1907.

ШУЛДЫКИН Павел Игнатьевич, род. 1905. Рядовой, 36 зап. сп. Ранен.

ЯКОВЛЕВ Игнатий Яковлевич (1912–1987). Рядовой, 311 сп. Ранен.

ЯКОВЛЕВ Максим Яковлевич (1915–1984). Рядовой, стрелок 696 БАО.

ЯРОСЛАВЛЕВ Федор Максимович (1910–1981).

пос. МАЛОЕ БАЙДЕРЯКОВО

БАРТАСОВ Кирилл Петрович (1907–1974). Рядовой.

БАРТАСОВ Михаил Петрович (1925–1974). Рядовой.

ЕФИМОВ Петр Николаевич (1926–1974). Рядовой.

ИВАНОВ Георгий Константинович (1921–1985). Сержант. Ранен.

КАЗНАЧЕЕВ Михаил Васильевич, род. 1894.

КРИНКИН Митрофан (1918–1960). 445 сп.

КРИНКИН Николай Николаевич (1905–1986). Рядовой, 147 сп, 95 зап. сп. Ранен.

КУЗНЕЦОВ Алексей Капитонович, род. 1913. Рядовой.

МУРЗИН Геннадий Николаевич, род. 1926. Рядовой.

ПЕТРОВ Василий Ефимович (1922–1959). Мл. лейтенант, комвзвода.

ПЧЕЛОВ Василий Николаевич, род. 1927. Сержант, 59 сп.

ПЧЕЛОВ Егор Николаевич, род. 1917. Рядовой, 122 гв. сп.

ПЧЕЛОВ Иван Николаевич, род. 1923. Рядовой, стрелок 8 сбр, 36, 36 сд. Трижды ранен.

ПЧЕЛОВ Николай Николаевич (1915–2002). Старшина, крейсер «Красный Кавказ». Ранен.

пос. НОВОЕ ТОСКАЕВО

АРХИПОВ Иван Архипович, род. 1906.

ИВАНОВ Валентин Николаевич, род. 1926.

ИВАНОВ Василий Деомидович (1926–1995). Мл. сержант, стрелок в/ч 7404, в/ч 7410. Ранен.

КОЗЛОВ Георгий Степанович, род. 1908.

КУЗЬМИН Василий Игнатьевич, род. 1913. Мл. лейтенант, п/п 2015, в/ч 244.

КУЗЬМИН Михаил Игнатьевич, род. 1919. 445 сп.

МОРОЗОВ Василий Никифорович (1911–1960). Рядовой.

МОРОЗОВ Иван Яковлевич (1926–1998). Сержант.

д. НОВОПОСЕЛЕННАЯ ТАЯБА

АЛАТЫРЕВ Сергей Никитович (1915–1992). Лейтенант, 64 тбр, ЮЗФ.

БАКИН Емельян Тихонович, род. 1911. Рядовой.

БАКИН Михаил Николаевич (1916–1995). Снайпер. Ранен.

БАКИН Михаил Павлович (1924–1995). Рядовой, снайпер. Ранен.

БОРИСОВ Агей Семенович (1912–1982). Рядовой. Дважды ранен.

ВОЛКОВ Никифор Иванович (1905–1969). Рядовой.

ВОРОБЬЕВ Александр Васильевич (1915–2000). Рядовой.

ВОРОБЬЕВ Иван Васильевич (1914–1948). Лейтенант.

ГОЛУБЕВ Василий Павлович (1925–1982). Полковник. Ранен.

ГОЛУБЕВ Герман Ксенофонтович, род. 1923. Рядовой.

ГОЛУБЕВ Евстафий Ксенофонтович, род. 1920.

ГОЛУБЕВ Иван Иванович, род. 1925.

ГОЛУБЕВ Иван Ильич (1897–1977). Рядовой.

ГОЛУБЕВ Илья Степанович (1904–1947).

ГОЛУБЕВ Павел Федорович (1905–1986). Рядовой, минометчик.

ГОЛУБЕВ Сергей Степанович, род. 1907.

ГОЛУБЕВ Тимофей Степанович (1893–1953). Рядовой.

ДУБОВ Федор Иванович, род. 1920. Рядовой. Ранен.

ЖУРАВЛЕВ Аркадий Степанович, род. 1923. Ефрейтор, разведчик 1191, 102 гап. Ранен.

ЖУРАВЛЕВ Сильвестр Никитович (1916–1944). Рядовой.

ЖУРАВЛЕВ Степан Васильевич (1897–1977). Артиллерист, 29 полев. стр-во. Ранен.

ИВАНОВ Аверкий Иванович, род. 1921.

ИВАНОВ Диомид Иванович, род. 1905. Рядовой.

ИВАНОВА Раиса Ипполитовна (1923–2002). Ст. сержант, авиасигнальщица, БФ.

КЛЕЧКОВ Геннадий Павлович, род. 1924.

КОЗЛОВ Георгий Степанович, род. 1908.

КРАСНОВ Валерий Захарович, род. 1924.

КРАСНОВ Василий Якимович, род. 1921. Рядовой.

КРАСНОВ Герман Захарович, род. 1926. Майор.

КРАСНОВ Иван Васильевич (1915–1956). Ст. лейтенант, УФ. Дважды ранен.

КРАСНОВ Яков Николаевич (1897–1948). Рядовой.

ЛАСТОЧКИН Иван Николаевич (1926–1993). Рядовой.

ЛАСТОЧКИН Николай Николаевич (1916–1978). Рядовой.

ЛАСТОЧКИН Федор Иванович (1897–1959). Рядовой.

МАНАСКИН Максим Федорович, род. 1906.

МЕСЯЦЕВ Анатолий Павлович, род. 1918.

МЕСЯЦЕВ Геннадий Павлович, род. 1926.

МЕСЯЦЕВ Маркел Яковлевич (1917–1948). Рядовой.

НИКИТИН Арсентий Федорович (1912–1950). Рядовой.

ОВЧИННИКОВ Александр Петрович, род. 1911.

ОРЛОВ Алексей Кузьмич, род. 1926. Рядовой.

ОРЛОВ Михаил Кузьмич (1921–1994). Рядовой, стрелок 169 арм. зап. п., снайпер 91 погранп. Дважды ранен.

ПАЙМИН Михаил Егорович, род. 1925. Ефрейтор, стрелок 354 зап. сп, писарь 1702 зенап.

ПИРОГОВ Иван Михайлович (1914–1998). Разведчик. Ранен.

САДОВНИКОВ Дмитрий Андреевич (1915–1980). Ст. лейтенант. Ранен.

СЕВРИКОВ Андрей Алексеевич (1884–1975). Рядовой.

СЕРГЕЕВ Николай Михайлович, род. 1914.

СКВОРЦОВ Гурий Яковлевич (1915–1990). Рядовой.

СОЛОВЬЕВ Александр Нестерович (1907–1945).

Михаил Егорович Паймин

Михаил Егорович Паймин родился в д. Новопоселенная Таяба Яльчикского района в 1925 г. После окончания Канашского педучилища в 1942 г. работал учителем в Аранчеевской школе. В январе 1943 г. его призвали в армию. Воевал в составе 1702-го зенитно-артиллерийского полка 25-го танкового корпуса. Ефрейтор М. Паймин дошел до Берлина, освобождал Прагу. За отличие в боях заслужил орден Красной Звезды, несколько медалей.

Демобилизованный Михаил Егорович работал учителем в родной деревне.

СОЛОВЬЕВ Константин Павлович (1913–1965). Рядовой.

СОЛОВЬЕВ Михаил Архипович (1908–1945). Рядовой.

СУЛАГАЕВ Зинон Алексеевич (1926–2002). Ефрейтор, стрелок 113 сд, телефонист 110 отд. зенабр.

СУЛАГАЕВ Ксенофонт Ильич (1914–1996). Старшина, 81 сп 54 сд.

ЧЕРНОВ Василий Егорович (1920–1965). Рядовой.

ЧЕРНОВ Павел Тихонович (1906–1957). Рядовой.

ШАЛИМОВ Андрей Григорьевич (1911–1961). Рядовой. Ранен.

ШАЛИМОВ Гордей Григорьевич (1925–1987). Рядовой, 5 гв. вдбр, 17 пулап.

ШАЛИМОВ Михаил Григорьевич (1913–1970). Лейтенант.

ШПИЛЕВ Яков Васильевич (1901–1945). Рядовой. Трижды ранен.

пос. ПЕТРОВКА

АРХИПОВ Павел Архипович, род. 1901.

КОНДРАТЬЕВ Павел Семенович, род. 1926. Офицер.

КРЫЛОВ Михаил Григорьевич, род. 1900.

ОВЧИННИКОВ Павел Петрович, род. 1922.

ПЕТРОВ Василий Ефимович, род. 1922. Офицер.

СКВОРЦОВ Петр Леонтьевич (1926–1954). Рядовой.

СКВОРЦОВ Степан Леонтьевич (1923–2001). Рядовой, стрелок 193 ип.

д. СТАРОЕ ЯНАШЕВО

АЛБАРЦЕВ Алексей Самуилович (1920–1960). Рядовой, 238 азсп 2 ср.

АЛБАРЦЕВ Василий Самсонович, род. 1917.

АНДРЕЕВ Михаил Андреевич (1909–1983). 57 противотанк. часть, Кал. Ф.

АНДРЕЕВА Мария Егоровна, род. 1925.

АНТОНОВ Анатолий Петрович (1926–2000). Ст. лейтенант, 153 сд, ПФ.

АШМАРИН Алексей Максимович (1926–1992). Рядовой.

БОРИСОВ Дмитрий Васильевич (1904–1954).

ВАСИЛЬЕВ Александр Герасимович (1925–1999). Мл. сержант, 2 гв. вдбр, 2-й УФ, 9 Уд. А. Ранен.

ВАСИЛЬЕВ Мефодий Егорович (1914–1984). Рядовой. Дважды ранен.

ВАСИЛЬЕВ Петр Герасимович (1927–1991). Ком. отдел., в/ч 70148, ВМФ.

ВЛАДИМИРОВ Петр Владимирович, род. 1923.

ВЛАДИМИРОВ Федор Владимирович, род. 1908.

ВОРОБЬЕВ Александр Федорович (1908–1987). Рядовой. Контужен.

ВОРОБЬЕВ Илья Семенович (1922–1972).

ВОРОБЬЕВ Николай Павлович, род. 1924.

ВОРОБЬЕВ Николай Семенович (1914–1974). Рядовой. Ранен.

ГАВРИЛОВ Александр, род. 1924. Сержант, минометчик 357 зап. сп, 77 гв. сп, 56 ап.

ГАВРИЛОВ Николай Федорович, род. 1923. Сержант, связист 611 сп, 401 ап, 1-й УФ, 1-й БФ.

ГАЛКИН Данил Васильевич (1906–1997). Дважды ранен.

ГАЛКИН Николай Федотович, род. 1927. Сержант, 42 сд 58 п., в/ч 97674. Контужен.

ГЕРАСИМОВ Петр В., род. 1923.

ГЕРАСИМОВ Петр Прокопьевич (1914–1975). Капитан. Ранен.

ГЕРАСИМОВ Прокопий Прокопьевич (1893–1971). Старшина, разведчик.

ДАВЫДОВ Анатолий Давыдович (1923–1980). Рядовой. Дважды ранен.

ДАВЫДОВ Иван Давыдович (1907–1983). Старшина, гв. минб, БФ. Дважды ранен.

ДМИТРИЕВ Макар Моисеевич (1901–1986).

ЕВДОКИМОВ Александр Яковлевич, род. 1909.

ЕВДОКИМОВ Алексей Иванович (1924–1999). Снайпер 131, 338 сп. Ранен.

ЕВДОКИМОВ Владимир Ефимович (1923–1975). Рядовой. Дважды ранен.

ЕГОРОВ Никандр Андреевич (1913–1989). 95 зап. п.

ЕГОРОВ Николай Егорович, род. 1906. 31 зап. ап.

ЕРМОЛАЕВ Никифор Никифорович (1906–1979).

ЖУРАВЛЕВ Ефим Егорович (1908–1965). Гв. п., разведчик. Четырежды ранен.

ЖУРАВЛЕВ Михаил Егорович (1905–1945). Рядовой, УФ. Трижды ранен.

ЗАЙЦЕВ Григорий Семенович, род. 1918. 445 сп.

ЗАЙЦЕВ Селиван Андреевич, род. 1901.

ЗАЙЦЕВ Семен Петрович (1888–1953). 14 зап. сбр.

ИВАНОВ Григорий Сергеевич (1916–1975). Сержант, автр. Ранен.

ИВАНОВ Дмитрий Павлович, род. 1910.

ИВАНОВ Иван Иванович, род. 1895.

ИВАНОВ Петр Андрианович (1910–1997). Сержант, артиллерист, 1-й УФ. Контужен.

ИВАНОВ Сергей Иванович (1910–1999). Наводчик 180 сп, 1-й УФ.

ИЛЬИН Алексей Иванович, род. 1923.

ИСАЕВ Леонтий Матвеевич (1906–1960).

КАЛМЫНОВ Александр Романович, род. 1908.

КАПИТАНОВ Николай Капитонович (1910–1992). БФ. Ранен.

КИРИЛЛОВ Алексей Петрович (1927–1986).

КОРСАКОВ Андрей Тимофеевич (1905–1971). Рядовой.

КОРСАКОВ Владимир Иванович, род. 1912. Рядовой, 390 сп 85 сд.

КОРСАКОВ Павел Тимофеевич (1902–1979). Рядовой.

КРАСНОВ Александр Петрович, род. 1915. Ст. лейтенант, комроты, Вор. Ф, БФ. Дважды ранен.

КРАСНОВ Алексей Митрафанович, род. 1921. Ранен.

КРАСНОВ Иван Кузьмич (1904–1990). Старшина, связист д. Рокоссовского.

КРАСНОВ Игнатий Фадеевич (1913–1981). 54 сд.

КРАСНОВ Илья Митрофанович, род. 1914. Танкист. Ранен.

КРАСНОВ Николай Николаевич (1926–1997). Сержант.

КУДРОВ Василий Максимович (1919–1989). Капитан. Дважды ранен.

КУДРОВ Ефим Николаевич (1895–1963). Старшина. Дважды ранен.

КУДРОВ Петр Николаевич (умер в 1983).

КУПРИН Зинон Герасимович, род. 1919.

КУПРИН Филипп Васильевич, род. 1909.

ЛАРИОНОВ Вениамин Александрович (1918–1999). Разведчик-наблюдатель, арт. части. Ранен.

ЛАРИОНОВ Петр Александрович (1906–1964).

ЛАРИОНОВ Тимофей Александрович (1912–1992). Артиллерист. Ранен.

МАДАРИЯХ Уларих Степанович, род. 1913.

МАКАРОВ Никандр Яковлевич (1916–1989). Лейтенант, политрук роты, Кал. Ф. Ранен.

МАКАРОВ Никифор Яковлевич (1913–1974). Рядовой, артиллерист. Ранен.

МАКСИМОВ Ефрем Максимович (1901–1971). Рядовой. Дважды ранен.

МАРЫШЕВ Александр Семенович (1910–1984). Старшина. Дважды ранен.

МАРЫШЕВ Николай Максимович (1923–1974). Ст. Ф, Вор. Ф. Дважды ранен.

МАТВЕЕВ Иван М. (1917–1984). Рядовой, Кал. Ф.

МИРОНОВ Александр Федорович, род. 1916. Ст. сержант, механик-водитель 9 мехбр, 34 уч. тп.

МИХАЙЛОВ Александр Михайлович (1904–1999). Рядовой, пулеметчик 1235 сп. Четырежды ранен.

МОИСЕЕВ Макар М., род. 1901.

МОРОЗОВ Иван Кириллович (1913–1977). Ефрейтор, артиллерист абр РГК.

МОРОЗОВ Павел Кириллович (1905–1971). Рядовой. Ранен, контужен.

МОРОЗОВ Тихон Кириллович (1900–1956).

МОРОЗОВ Филимон С., род. 1926.

МОСКОВСКИЙ Соломон Львович, род. 1912.

МУЛЛИН Василий Иванович (1908–1990). Рядовой.

НИКИТИН Иван Кириллович (1925–2002). Рядовой.

НИКИФОРОВ Иван Никифорович (1896–1975). Рядовой, авиачасти.

НИКОЛАЕВ Арсентий Николаевич, род. 1923.

ОЛЕНОВ Тимофей Иванович.

ПАЛЛИН Михаил Семенович (1917–1982). 66 кп, 9 п. НКВД. Ранен.

ПАЛЛИН Никандр Александрович (1907–1964). Рядовой, 744 сп, 149 сд. Ранен.

Николай Ильич Фролов

Родился в 1923 г. в д. Старое Янашево. В 1942 г. был мобилизован в ряды Красной Армии. В составе 60-го гвардейского стрелкового полка 20-й гвардейской стрелковой дивизии Николай Фролов участвовал в оборонительных операциях в районе городов Полоцк, Великие Луки, в Московской битве. Несмотря на полученные в жестоких боях ранения, продолжал воевать. Особенно отличился он в Ржевско-Сычевских наступательных операциях, в оборонительных боях на реке Северский Донец.

За мужество и отвагу Николай Фролов награжден орденами Славы III степени, Красной Звезды и медалями.

После демобилизации работал учителем начальных классов. Уже будучи на пенсии, он трудился в должности бригадира полеводческой бригады. Умер Николай Ильич Фролов в 1989 г.

ПАЛЛИН Петр Александрович (1896–1964). Рядовой.

ПАЛЛИНА Серафима Петровна.

ПЕТРОВ Василий Петрович, род. 1923. Рядовой, подносчик 59 сбр, СКФ.

ПИРОГОВ Алексей Александрович (1919–1948). Рядовой. Ранен.

ПЛОТНИКОВ Иван Иванович (1906–1978). Рядовой, стрелок, Ст. Ф. Трижды ранен.

ПОРТНОВ Виктор Васильевич (1913–1957). Ст. лейтенант. Дважды ранен.

ПРОКОПЬЕВ Алексей Николаевич (1910–1983). Рядовой. Ранен.

ПРОКОПЬЕВ Василий Сидорович (1913–1978). Старшина, связист, Бр. Ф. Трижды ранен.

ПРОКОПЬЕВ Дмитрий Николаевич (1916–1979). Сержант, инструктор 20 уч. автп.

ПРОКОПЬЕВ Иван Сидорович, род. 1926.

ПРОКОПЬЕВ Петр Сидорович (1916–1999). Рядовой, 427 иавд.

ПЧЕЛОВ Иван Алексеевич (1903–1960). Старшина, ком. расчета, БФ. Дважды ранен, контужен.

ПЧЕЛОВ Никандр Алексеевич (1912–1990). 46 гв. д., 139 сп. Ранен.

РАЙКОВ Зинон Антонович, род. 1915. Сержант, ВМФ. Ранен.

РОМАНОВ Борис Романович (1918–2000). Мл. лейтенант, 1221 ап, 21 А. Ранен.

САЙКИН Александр Тимофеевич (1923–1976). Рядовой, шофер 40 пушап.

САЙКИН Никандр Григорьевич (1907–1984). Сапер, 3-й УФ. Ранен.

СЕМЕНОВ Никандр Семенович, род. 1926. Ефрейтор, 959 зап. сп.

СЕМЕНОВ Петр Григорьевич (1918–1980). Ранен.

СЕРГЕЕВ Павел Данилович, род. 1903.

СИНЕВ Пантелеймон Андреевич (1904–1994).

СКВОРЦОВ Василий Архипович, род. 1925.

СКВОРЦОВ Василий Якимович, род. 1920. Сержант, 5 отд. п. НКВД. Ранен.

СКВОРЦОВ Илья И., род. 1923.

СКВОРЦОВ Петр М., род. 1925.

СКВОРЦОВ Яким Андреевич (1888–1973). Лейтенант, Чапаевская д.

СМИРНОВ Алексей Михайлович, род. 1923. Сержант, разведчик 57 сбр, связист 136 обс. Дважды ранен.

СМИРНОВ Василий М. (1926–1978). 53 сд. Ранен.

СМИРНОВ Венямин Васильевич (1905–1975). Рядовой, 32 сд. Дважды ранен.

СМИРНОВ Михаил Васильевич (1889–1979).

СМИРНОВ Николай Васильевич (1923–1989). Наводчик 90 отд. зенп. Дважды ранен.

СМИРНОВ Николай Веняминович (1920–2001). Наводчик 90 отд. зенп. Дважды ранен.

СМИРНОВ Павел Александрович (1923–2002). Сапер 359, 24 сп, 334 сд, 3 Уд. А, 1-й БФ.

СОКОЛОВ Александр Моисеевич (1897–1979). Рядовой. Ранен.

СОКОЛОВ Андрей Трофимович, род. 1913.

СОКОЛОВ Сергей Никитич, род. 1925. Мл. командир, 132 Бахманская д., 498 п., 3-й БФ. Ранен.

Ранения не сломили офицера

В 1942 г. выпускник Канашского педучилища 19-летний Николай Шадриков вслед за отцом был призван в ряды Красной Армии. В марте 1943 г. его, окончившего 2-е Московское пехотное училище, направили на 3-й Украинский фронт. И уже в апреле лейтенант Шадриков, комвзвода 266-го полка 88-й стрелковой дивизии, вступил в первый бой с фашистами. Его взвод получил приказ форсировать реку Северский Донец и закрепиться на правом ее берегу. Взвод успешно выполнил задание и намного расширил плацдарм. Далее Н. Шадриков участвует в тяжелейших боях за освобождение Юга Украины, городов Краматорск, Запорожье, Кривой Рог.

Излечившись в госпиталях после полученных в кровопролитных боях двух ранений, Николай Шадриков был направлен в 1315-й стрелковый полк 173-й дивизии. И он в качестве командира взвода принимает участие в боях за освобождение г. Орша, Борисов, Минск, городов Литвы.

В мае 1945 г. взвод Николая Шадрикова в составе передислоцированной 39-й армии был переброшен на Дальний Восток. Преодолевая безводные степи Монголии, форсируя горный хребет Большой Хинган, он участвует в боях по прорыву укрепленных районов японских самураев и освобождению Маньчжурии.

До 1953 г. капитан Шадриков Н.Я. служил в г. Харбин КНР, занимал должность заместителя начальника штаба полка. В последующие годы он – начальник цеха крупного деревообрабатывающего комбината, мастер цеха ПМК-5 «Чувашагропромстроя». Н.Я. Шадриков награжден орденом Красной Звезды и медалями.

Два его внука закончили военное училище (старший воевал в Чечне) и продолжают службу в армии.

СОЛОВЬЕВ Никандр Ильич, род. 1904. Дважды ранен.

СОРОКИН Георгий Федорович, род. 1927.

СОРОКИН Федр Лукиянович (1897–1961). Ранен.

СПИРИДОНОВ Николай Петрович (1903–1946). Минометчик, Смол. Ф. Дважды ранен.

СТЕПАНОВ Алексей Павлович, род. 1924. Ефрейтор, 720 зап. ап, 1-й, 2-й УФ.

СТОЛБОВ Гаврил Тимофеевич (1905–1946). Рядовой.

СТОЛБОВ Петр Николаевич (1903–1985). 247 сд 278 сп, 2-й БФ.

ТЕТМУКОВ Аристарх Васильевич (1914–1967). Рядовой. Ранен.

ТЕТМУКОВ Василий А. (1895–1981). Рядовой.

ТРАНШКИН Афанасий Н. (1925–1999).

ТРАНШКИН Никандр А. (1902–1970).

ТРАНШКИН Федот Александрович, род. 1911.

ФЕДОРОВ Григорий Ф. (1906–1964).

ФИЛИППОВ Ефрем Максимович, род. 1901.

ФРОЛОВ Николай Ильич (1923–1989). 20 гв. сд, 60 гв. сп. Ранен, контужен.

ХМЕЛЬНИКОВ Александр Иванович (1897–1978). Рядовой. Трижды ранен.

ХМЕЛЬНИКОВ Зинон Александрович, род. 1925. Танкист. Контужен.

ХМЕЛЬНИКОВ Сергей Александрович (1919–2002). Офицер.

ЧИСТОВ Иван Васильевич (1905–1953). Рядовой. Ранен.

ЧУДАКОВ Архип Николаевич (1895–1955). Сержант, танкист.

ЧУМАНОВ Гаврил Михайлович (1904–1971). ЛФ. Трижды ранен.

ЧУМАНОВ Мефодий Николаевич (1921–1994).

ЧУМАНОВ Михаил Терентьевич (1910–1999).

ЧУМАРКОВ Иосиф Романович (1906–1966). Рядовой.

Исколесил всю Европу

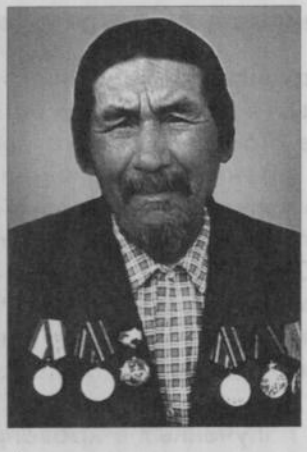

Яков Григорьевич Шадриков родился в 1894 г. в д. Старое Янашево. В 1915 г. он был мобилизован в царскую армию и в качестве стрелка оказался на германско-австрийском фронте. В том же году в составе всей армии попал в плен. Лагерь военнопленных находился у подножия Альпийских гор, на границе с Италией. Яков Шадриков вместе с двумя солдатами сбежал из плена, и они через Альпы перебрались в Италию, в то время союзницу России. Из г. Милан их отправили во Францию, в г. Марсель. Оттуда через Париж доставили их в морской порт Гавр – для отправки в г. Архангельск.

Так, за полтора года безграмотный крестьянский сын, плохо владеющий русским языком, успел повоевать на германском фронте, испытать унижения плена, бежать и добраться до Родины через Австрию, Италию, Францию, преодолевая Альпийские горы, проплывая Средиземное, Северное и Норвежское моря.

Прибыв в Россию, Я. Шадриков продолжал служить (правда, с перерывами) в царской армии, затем почти три года – в рядах Красной Армии.

В июне 1942 г. 48-летний бывший фронтовик ушел на фронт, оставив дома жену с восемью детьми. Всю войну он служил санитаром полевого госпиталя № 2408 13-й армии (учли его возраст). При этом госпиталь не раз оказывался на передней линии фронта, даже в окружении врага. Медаль «За боевые заслуги», полученная им на войне, – достойная награда ветерана.

Демобилизовался Яков Григорьевич в сентябре 1945 г. и до 75-летнего возраста трудился в родном колхозе.

Брат Якова Григорьевича, Григорий Григорьевич Шадриков, отличился в первые дни войны при защите Брестской крепости, за что был награжден медалью «За отвагу». В послевоенные годы он – председатель родного колхоза. Награжден орденом «Знак Почета» и медалями.

ЧУМАРКОВ Павел Романович (1915–1995). Стрелок 177 сп. Ранен.

ЧУМАРКОВ Сергей Васильевич (1926–1980). Ефрейтор, стрелок 396 зап. сп.

ШАДРИКОВ Алексей Павлович (1925–1998). Ст. сержант, 115 гв. минд. Контужен.

ШАДРИКОВ Григорий Григорьевич (1919–1986). Сержант, шофер 381 отд. автб.

ШАДРИКОВ Николай Яковлевич (1924–1997). Офицер.

ШАДРИКОВ Яков Григорьевич (1894–1982). Рядовой. Ранен.

ШАШКОВА Ольга Леонтьевна (1922–2000). Ст. сержант, 79 д. 101 об ВНОС, 1-й БФ.

ЩИПЦОВ Александр Григорьевич. Рядовой.

ЩИПЦОВ Василий Владимирович (1917–1999). Сержант, механик-телеграфист, 589 тэр.

ЩИПЦОВ Иван Алексеевич. Офицер. Ранен.

ЩИПЦОВ Иван Николаевич, род. 1925.

ЩИПЦОВ Моисей Андрианович (1907–1990). 905 сп, в/ч 29963.

ЩИПЦОВ Николай Григорьевич, род. 1891.

ЩИПЦОВ Павел Семенович (1914–1981). Ст. лейтенант, 2-й БФ. Трижды ранен.

ЩИПЦОВ Петр Алексеевич.

ЩИПЦОВ Петр Владимирович (1909–1982). 79 отд. рб, 91 д., 503 сп. Ранен.

ЩИПЦОВ Петр Николаевич (1921–1992). Лейтенант, 79 отд. рб. Дважды ранен.

ЩИПЦОВ Петр Семенович (1917–1981). Лейтенант.

ЯКОВЛЕВ Андрей Сергеевич (1923–1995). Рядовой, разведчик 401 ап. Ранен.

ЯКОВЛЕВ Аристарх Сергеевич, род. 1914. Радиотелеграфист 379 ап. Ранен.

ЯКОВЛЕВ Димитрий Сергеевич (1919–1978). Стрелок 190 п.

ЯКОВЛЕВ Никандр Николаевич (1907–1979). Рядовой.

Новотинчуринская сельская администрация

с. НОВОЕ ТИНЧУРИНО

АВЕРКИН Егор Аверкиевич (1897–1981). Старшина, пулеметчик, Кал. Ф. Трижды ранен.

АЛЕКСАНДРОВ Александр Александрович (1918–1990). Лейтенант. Ранен.

АЛЕКСАНДРОВ Алексей Иванович (1913–2000). Рядовой, 247 сп.

АЛЕКСАНДРОВ Архип Николаевич (1907–1971). Рядовой.

АЛЕКСАНДРОВ Василий Александрович (1916–1986). Рядовой. Дважды ранен.

АЛЕКСАНДРОВ Дмитрий Александрович (1915–1979). Ефрейтор, 871 отд. тср.

АЛЕКСЕЕВ Александр Алексеевич (1900–1975). Рядовой. Ранен.

АЛЕКСЕЕВ Василий Алексеевич (1915–1995). Рядовой, разведчик, ЮЗФ. Ранен.

АНДРЕЕВ Иван Андреевич (1903–1945). Капитан, 205 ОМСБ.

АНТОНОВ Дмитрий Антонович (1910–1984). Рядовой, 2-й БФ.

БАБКИН Роман Яковлевич (1912–1945). 1297 отд. этр.

БАРАНОВ Михаил Иванович (1923–1985). Рядовой. Ранен.

БЕЛЯЕВ Василий Николаевич (1912–1945). Рядовой. Ранен.

БЕЛЯЕВ Иван Николаевич (1906–1996).

БОРОНОВ Егор Яковлевич (1899–1965). Рядовой, УФ.

ВАСИЛЬЕВ Алексей Васильевич (1905–1949). Рядовой. Дважды ранен.

ВАСИЛЬЕВ Василий Васильевич, род. 1912. Старшина.

ВАСИЛЬЕВ Илья Васильевич (1915–1969). Рядовой, наводчик 790 гап. Ранен.

ВАСИЛЬЕВ Михаил Григорьевич (1911–1974). Рядовой, снайпер.

ВАСИЛЬЕВ Николай Васильевич (1906–1989). Рядовой, 2-й БФ.

ВАСИЛЬЕВ Петр Васильевич (1920–1995). Рядовой.

ВАСИЛЬЕВ Федор Васильевич (1905–1979). Сержант. Дважды ранен.

ВОЛКОВ Василий Кириллович, род. 1901.

ВОРОНОВ Николай Егорович (1923–1994). Рядовой, артиллерист, ТА, УФ. Дважды ранен.

ВОРОНОВ Николай Яковлевич (1901–1971). Рядовой. Ранен.

ГАВРИЛОВ Иван Гаврилович, род. 1912.

ГАЛКИН Алексей Несцерович (1921–1972). Гв. ст. сержант, водитель танка Т-34 20 тп, слесарь 39 автобронетранспортера.

ГАЛКИН Григорий Несцерович (1909–1946). Рядовой. Ранен.

ГЕРАСИМОВ Егор Сергеевич (1913–1979). Рядовой. Ранен.

ГЕРАСИМОВ Яков Федорович, род. 1899.

ГРИГОРЬЕВ Василий Григорьевич, род. 1917. Сержант, пограничник, минометчик.

ДАНИЛОВ Илья Данилович (1898–1947). Рядовой.

ДМИТРИЕВ Гурий Дмитриевич, род. 1905.

ЕВГРАФОВ Василий Николаевич, (1926–2002). Рядовой.

ЕВДОКИМОВ Николай Евдокимович, род. 1925.

ЕВСТАФЬЕВ Николай Васильевич, род. 1925. Рядовой, БФ. Ранен.

ЕГОРОВ Александр Александрович (1910–2001). Рядовой, 357 зап. сп. Дважды ранен.

ЕГОРОВ Михаил Егорович, род. 1919. Рядовой, 142 сдн. Ранен.

ЕРМОЛАЕВ Антон Ермолаевич (1903–1991). Рядовой, 99 сбр. Ранен.

ЕРМОЛАЕВ Иван Ермолаевич (1914–1994). Рядовой, стрелок 99 сб.

ЖИРНОВ Вениамин Спиридонович (1907–1989). Сержант, 196 сд.

ЖИРНОВ Виктор Васильевич (1925–1986). Рядовой.

ЖУКОВ Аркадий Иванович (1909–1974). Ст. лейтенант.

ЖУКОВ Петр Иванович (1911–1985). Рядовой, 1-й УФ, 13 А. Ранен.

ИВАНОВ Алексей Егорович (1918–2001). Ст. сержант, шофер 1 гв. минп.

ИВАНОВ Алексей Иванович (1924–1981). Рядовой, стрелок 153 сбр. Ранен.

ИГНАТЬЕВ Кузьма Игнатьевич (1914–1994). Рядовой, 3-й БФ. Ранен.

КАБУСОВ Петр Алексеевич (1913–2001). Рядовой, 631 сп, 159 сд. Дважды ранен.

КАЗАКОВ Никанор Васильевич, род. 1911.

КАРСАКОВ Алексей Александрович, род. 1922.

КАРСАКОВ Вячеслав Васильевич (1910–1982). Рядовой. Ранен.

КАРСАКОВ Иван Александрович (1924–1980). Рядовой, автоматчик 971, 602 сп, 39 зап. сп. Трижды ранен.

Василий Петрович Петров

Василий Петрович Петров родился в с. Новое Тинчурино Ульчикского района в 1919 г. Окончил Батыревское педагогическое училище и работал учителем. В 1939 г. его призвали в Красную Армию. Участвовал в советско-финляндской войне. После прохождения ускоренного курса обучения в Московском военном авиационно-техническом училище В. Петрова направили служить в Одесский военный округ. Здесь и застала его война.

Василию Петровичу довелось участвовать во многих трудных боях. Дважды был ранен – на Днепре в районе Каховки и в Донбассе. Лечился в трех госпиталях. А тем временем его родители получили «похоронку».

С 1943 г. В.П. Петров служил в военных авиационных училищах преподавателем, в штабе полка, в частях стратегической дальней авиации на Дальнем Востоке. В запас уволился в звании майора в 1961 г.

За отличие в боях в годы Великой Отечественной войны Василий Петрович награжден орденами Отечественной войны I степени, Красной Звезды, двумя медалями «За боевые заслуги» и др.

КИРИЛЛОВ Георгий Спиридонович (1908–1974). Рядовой. Ранен.

КИРИЛЛОВ Григорий Порфирьевич (1906–1979). Рядовой.

КИРИЛЛОВ Иван Петрович, род. 1924. Стрелок, разведчик 738 сп. Ранен.

КИРИЛЛОВ Степан Спиридонович (1903–1968). Рядовой. Ранен.

КОЗЛОВ Александр Васильевич (1923–1960).

КОЗЛОВ Алексей Егорович, род. 1907.

КОЗЛОВ Василий Алексеевич, род. 1912.

КОЗЛОВ Иван Прокопьевич (1921–1982). Рядовой, танкист. Ранен.

КОЗЛОВ Илларион Семенович (1905–1974). Рядовой, 265 ап. Ранен.

КОЗЛОВ Иннокентий Прокопьевич (1927–1997). Ст. сержант, санинструктор. Контужен.

КОЗЛОВ Николай Васильевич (1924–1978). Рядовой, пулеметчик.

КОЗЛОВ Николай Прокопьевич (1923–1977). Рядовой, разведчик. Ранен.

КОНСТАНТИНОВ Алексей Константинович (1909–1981). Рядовой. Ранен.

КРАСНОВ Алексей Александрович, род. 1922.

КРАСНОВ Афиногент Васильевич (1909–1997). Мл. лейтенант, 17 сд, 122 отд. сапб, 48 А.

КРЫСИН Николай Федорович (1923–1993).

КУЗНЕЦОВ Александр Иванович (1905–1955). Рядовой.

КУЗНЕЦОВ Николай Осипович (1916–1962). Рядовой. Дважды ранен.

ЛЕНЦОВ Николай Александрович (1907–1982). Рядовой. Дважды ранен.

ЛЬВОВ Александр Васильевич (1923–2000). Рядовой.

ЛЬВОВ Василий Васильевич, род. 1921. Рядовой, стрелок 249 сп, 288 отд. птдн.

ЛЬВОВ Николай Васильевич, род. 1927.

ЛЬВОВ Петр Егорович (1906–1986). Старшина, ЛФ. Ранен.

МАРКОВ Леонид Иванович (1917–1991). Рядовой, кп, Ст. Ф.

МИНГАЛЕВ Мингулла, род. 1908.

МИРОНОВ Николай Миронович, род. 1911.

МИХАЙЛОВ Александр Иванович, род. 1926.

МИХАЙЛОВ Андрей Михайлович, род. 1918.

МИХАЙЛОВ Василий Михайлович, род. 1925. 45 гв. сп, 1-й БФ.

МИХАЙЛОВ Гурий Михайлович, род. 1905.

МИХАЙЛОВ Дмитрий Михайлович (1903–1957). Рядовой. Ранен.

МИХАЙЛОВ Никита Михайлович (1915–1982). Рядовой, в/ч 1157, 116 ап.

МИХАЙЛОВ Яков Михайлович, род. 1913.

МИХЕЕВ Константин Николаевич, род. 1920.

МУЛЛИН Николай Павлович (1920–1972).

МУЛЛИН Павел Захарович (1895–1956). Рядовой.

НИКИТИН Алексей Никитович, род. 1926.

НИКИТИН Владимир Андреевич, род. 1926.

НИКИТИН Михаил Ильич, род. 1924. Рядовой, 58 сп.

НИКИТИН Осип Никитич. Ранен.

НИКИТИН Петр Никитич. Ранен.

НИКИТИН Яков Петрович, род. 1922.

НИКИФОРОВ Михаил Никифорович, род. 1909.

НИКОЛАЕВ Александр Александрович (1912–1982). Рядовой. Ранен.

НИКОЛАЕВ Александр Николаевич (1913–1962). Рядовой, ЛФ, СЗФ.

НИКОЛАЕВ Герман Николаевич (1904–1945). Рядовой. Ранен.

НИКОЛАЕВ Федор Николаевич, род. 1900. Рядовой, 257 сп, 185 сд.

ОСИПОВ Иван Осипович (1918–1980). Рядовой. Ранен.

ОСИПОВ Петр Осипович (1903–1965). Рядовой. Ранен.

ПАВЛОВ Василий Павлович (1915–1959). Танкист, Вор. Ф.

ПАВЛОВ Михаил Павлович, род. 1896.

ПАВЛОВ Прокопий Павлович (1912–1999). Рядовой, 66 особ. морбр. Ранен.

ПЕТРОВ Анатолий Петрович (1925–1997). Сержант, 2-й БФ.

ПЕТРОВ Варсанофий Васильевич (1923–1988). Рядовой. Ранен.

ПЕТРОВ Василий Петрович, род. 1919. Майор авиации, ЮЗФ, 3-й УФ.

ПЕТРОВ Виктор Петрович, род. 1925. Рядовой, связист, БФ, ЗФ. Дважды ранен.

ПЕТРОВ Иван Петрович (1912–1996). Рядовой, 542, 630 сп.

ПЕТРОВ Иван Петрович, род. 1919. Рядовой, стрелок 542 сп.

РОМАНОВ Вячеслав Романович (1921–1993). Старшина, 1-й УФ.

РОМАНОВ Федор Андреевич, род. 1903.

РОМАНОВА (ГРИЦЕНКО) Нина Михайловна, род. 1925. Медработник.

САПОЖНИКОВ Василий Петрович (1909–2000). Сержант, БФ, УФ. Дважды ранен.

САХАРОВ Николай Григорьевич (1923–1984). Сержант, стрелок 1183 сп, минометчик 114 минп. Ранен.

СВЕТОПОЛЬСКИЙ Иван Ефимович, род. 1916.

СЕМЕНОВ Александр Павлович, род. 1894.

СЕМЕНОВ Дмитрий Семенович (1917–1994). Рядовой, стрелок 202 зап. сп, 3-й БФ.

СКВОРЦОВ Евлогий Алексеевич (1911–1970). Рядовой, разведчик. Ранен.

СМИРНОВ Александр Арсентьевич (1900–1972). Ранен.

СМИРНОВ Никита Иванович (1900–1963).

СОЛИН Дмитрий Яковлевич (1892–1956). Рядовой, зена. Ранен.

СОЛИН Иван Дмитриевич (1914–1976). Рядовой, пулеметчик, СФ.

СОЛИН Петр Дмитриевич (1924–1997). Рядовой, 38, 262, 128 зап. сп, 58 пап.

СОРОКИН Александр Прокопьевич (1895–1968). Рядовой. Ранен.

СОРОКИН Анатолий Гурьевич, род. 1924. Рядовой.

СОРОКИН Аркадий Прокопьевич (1908–1995). Рядовой, 302 гв. минп, 2-й УФ.

СОРОКИН Гурий Николаевич (1902–1961).

СТЕПАНОВ Алексей Степанович (1900–1965).

ТИМОФЕЕВ Петр Ильич (1926–1972).

УТКИН Владимир Порфирьевич, род. 1895.

УТКИН Георгий Павлович, род. 1924.

УТКИН Михаил Павлович (1925–2000). Рядовой, 2-й УФ.

ФРОЛОВ Гурий Дмитриевич (1905–1983). Рядовой, 109 тбр. Ранен.

ФРОЛОВ Дмитрий Прокопьевич (1889–1975). Рядовой. Контужен.

ЯКОВЛЕВ Николай Яковлевич, род. 1901.

Новошимкусская сельская администрация

с. НОВЫЕ ШИМКУСЫ

АГАПИН Михаил Степанович (1896–1962). Рядовой.

АНАНЬЕВ Иван Ананьевич (1910–1994). 281 сд.

АТАМАНОВ Александр Сергевич (1926–1961). Сержант.

АТАМАНОВ Николай Сергеевич, род. 1924. Рядовой, 771 сп 137 сд. Ранен.

БОГДАНОВ Алексей Петрович, род. 1910.

ВАСИЛЬЕВ Гаврил Яковлевич (1914–1988). Рядовой. Ранен.

ВАСИЛЬЕВ Михаил Васильевич, род. 1907.

ВАСИЛЬЕВ Николай Платонович (1923–1992). Гв. ефрейтор, ездовой 156 сп, 47 гв. ап, разведчик 271 аб.

ВЕСЕЛИН Апполон Леонтьевич (1961–1990). Сержант, ком. отдел. 46 кп. Ранен.

ВЕСЕЛИН Иван Иванович (1912–1979). Лейтенант.

ВЕСЕЛИН Николай Иванович (1914–1968). Рядовой.

ВОРОБЬЕВ Петр Архипович (1905–1976). Рядовой, 191 сп.

Служил сержант в контрразведке

Алексей Федорович Ефимов родился в с. Новые Шимкусы в 1914 г. Окончив местную школу, работал землекопом на стройке, каменщиком, навальщиком на шахте. В 1936 г. его призвали в армию. Служил в Отдельной Краснознаменной Дальневосточной армии заместителем командира отделения рабочего батальона 69-й стрелковой дивизии. Отслужив срочную, в 1938 г. уехал в Пермь и устроился механиком на авиазавод, где и работал до начала войны.

Когда на нашу страну напала гитлеровская Германия, Алексей Федорович снова встал в ряды защитников Родины. Попал на Центральный фронт в 46-ю отдельную стрелковую дивизию. В одном из кровопролитных боев в январе 1942 г. стрелок Ефимов был ранен. Два месяца лечился в эвакогоспитале в Барнауле. После выздоровления его определили рядовым в отдел контрразведки 303-й стрелковой дивизии, которая формировалась в Сибирском военном округе. В августе 1942 г. вместе с дивизией, уже в должности командира отделения контрразведки соединения, А.Ф. Ефимов оказался на Воронежском фронте. Довелось ему воевать на Юго-Западном, 2-м Украинском фронтах. Боевые заслуги отважного контрразведчика отмечены орденами Красной Звезды, Отечественной войны I степени, медалями.

Алексей Федорович вернулся домой в октябре 1945 г. Некоторое время работал в колхозе «Автогигант» кузнецом, а вскоре односельчане избрали его председателем сельхозартели. Потом до выхода на пенсию в 1975 г. трудился рядовым колхозником, газослесарем.

ВОРОБЬЕВ Сергей Архипович (1910–1991). Рядовой, 30 тбр, 80 отд. иптд. Ранен.

ГОРБУНОВ Петр Федорович, род. 1908.

ГОРШКОВ Алексей Васильевич (1924–1980). Лейтенант, УФ.

ГРИГОРЬЕВ Петр Александрович (1923–1993). Мл. сержант, механик-водитель САУ 1199 тп, шофер бронемашины 118 рем. тп. Ранен.

ГРИГОРЬЕВ Сергей Константинович (1925–1984). Рядовой, разведчик 965 ап, стрелок 225 сп. Ранен.

ДВОРУК Иван Данилович, род. 1925.

ДИМИТРИЕВ Александр Иванович (1919–1980). Сержант, стрелок 212 авиабазы, ком. отдел.546 особ. зенр.

ДИМИТРИЕВ Сергей Иванович (1922–1987). Лейтенант, разведчик, ком. отдел. Ранен.

ЕФИМОВ Алексей Федорович (1914–2004). Рядовой, 303 сд. Дважды ранен.

ЕФИМОВ Михаил Петрович (1908–1981). Рядовой.

ЕФИМОВ Николай Петрович (1911–1980). Рядовой, 41 сп.

ЕФИМОВ Павел Федорович (1906–1954). Рядовой, механик, ДВФ.

ЕФИМОВ Петр Федорович (1916–1960). Ст. сержант, танкист 47 автп.

ЖИРНОВ Георгий Иванович, род. 1899. 29 полев. стр-во.

ИВАНОВ Иван Иванович (1903–1976). Рядовой.

ИВАНОВ Василий Поликарпович (1916–1976). Рядовой, разведчик 361 зенд, 268 сп. Ранен.

ИВАНОВ Кузьма Иванович, род. 1901.

ИВАНОВ Тимофей Иванович (1911–1982). Рядовой. Ранен.

ИГНАТЬЕВ Александр Всеволодович, род. 1927. Рядовой, 98 зап. сп.

ИЖЕДЕРОВ Илья Федорович (1918–1978). Рядовой, 79 взвод МСВ. Ранен.

ИЖЕДЕРОВ Михаил Алекс. (1926–1974). Рядовой.

ИЖЕДЕРОВ Николай Федорович (1909–1974). Рядовой.

КОЗЛОВ Иван Николаевич (1911–1958). Рядовой. Ранен.

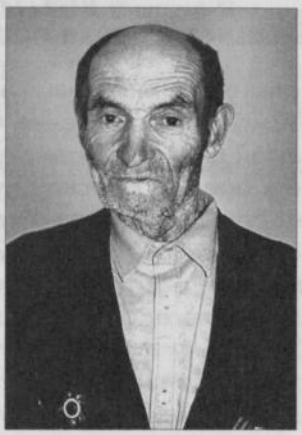

Василий Федорович Краснов

Сержант Василий Федорович Краснов из с. Новые Шимкусы воевал в составе 3-й танковой бригады 3-й танковой армии на 3-м Белорусском фронте. В одном из трудных боев уничтожил немецкую самоходную артиллерийскую установку (САУ) «Фердинанд», за что получил орден Славы III степени. За отвагу и мужество в боях был также награжден орденом Красной Звезды, медалями.

После войны Василий Федорович работал в родном колхозе.

КОЗЛОВ Петр Назарович (1912–1983). Ефрейтор. Ранен.

КОЗЛОВ Роман Еремеевич (1909–1976). Рядовой. Ранен.

КОНСТАНТИНОВ Петр Максимович (1924–1965). Рядовой.

КОРНИЛОВ Николай Михайлович, род. 1924. Рядовой, 144 отд. пулаб.

КРАСНОВ Василий Федорович, род. 1924. Рядовой, 9 уч. тп, 3 гв. тбр, 3 гв. тб, 3-й БФ. Ранен.

КРУГЛОВ Николай Николаевич, род. 1926.

КУДРЯШОВ Николай Спиридонович, р. 1925. Рядовой, стрелок 101 зап. сп, телефонист 128 отд. зенап.

КУДРЯШОВ Спиридон Степанович (1904–1983). Рядовой, 744 сп.

КУЗНЕЦОВ Василий Павлович, род. 1927.

КУРЧИН Александр Ильич (1909–1965). Рядовой.

КУРЧИН Иван Ильич (1907–1990). Рядовой, 306 сп 62 сд.

КУРЧИН Михаил Васильевич (1926–1990). Капитан, ВФ. Ранен.

КУРЧИН Петр Васильевич, род. 1924. Капитан. Ранен.

КУРЧИН (НИКОЛАЕВ) Николай Терентьевич (1918–1964). Рядовой, Кал. Ф, ЗФ. Ранен.

ЛОГИНОВ Петр Никандрович (1921–2001). Сержант, радист 252 зенап. Ранен.

МАКСИМОВ Михаил Кириллович (1921–1973).

МАНАСКИН Алексей Федорович (1920–1980). Сержант, 9 вдбр.

МАНАСКИН Максим Федорович (1912–1963). Рядовой. Ранен.

МАРТЫШКИН Николай Васильевич (1912–1980). Рядовой.

МЯСНИКОВ Василий Иванович (1926–1997).

МЯСНИКОВ Иван Васильевич (1896–1957).

МЯСНИКОВ Николай Иванович (1914–1959). Рядовой. Ранен.

МЯСНИКОВ Прохор Иванович (1908–1976). Ст. сержант, 79 отд. р. Ранен.

МЯСНИКОВ Федор Иванович (1918–1998). Ранен.

НИКОЛАЕВ Юрий Петрович (1925–1999). Рядовой.

НИКОНОВ Василий Петрович (1913–1992). Рядовой, 445 сп 140 сд.

НИКОНОВ Николай Иванович (1904–1992). Рядовой, 3 п. 357 сд, в/ч 1326. Ранен.

ПЛАТОНОВ Иван Платонович (1914–1961).

ПОЛИКАРПОВ Константин Ильич (1908–1963).

ПРОХОРОВ Василий Владимирович, род. 1925. Рядовой, 132 д., 1-й УФ. Ранен.

ПРОХОРОВ Игнатий Владимирович, род. 1918. Рядовой, ком. оруд. 197, 223 сп. Ранен.

САВИНОВ Иван Александрович (1918–1997). 273 сп.

САВИНОВ Илья Алексеевич (1919–1978). Ранен.

СВЕТОПОЛЬСКИЙ Алексей Ермилович (1909–1950). Рядовой.

СВЕТОПОЛЬСКИЙ Михаил Никифорович (1909–1974).

СВЕТОПОЛЬСКИЙ Николай Ефимович, род. 1923. Рядовой, стрелок 155 зап. сп, радист 443 олбс.

СИДОРОВ Александр Сидорович (1904–1982). Рядовой, пулеметчик. Ранен.

СИДОРОВ Всеволод Сидорович (1898–1958). Рядовой, БФ. Дважды ранен.

31. Заказ № К-5143.

Зенитный расчет не знал промаха

Летом 1943 г. Николай Чермаков, только что окончивший краткосрочные курсы артиллеристов, прибыл в распоряжение 420-го артиллерийского полка 132-й стрелковой дивизии. Полк недавно вышел на отдых после кровопролитных боев на Курской дуге. А впереди своего освобождения с нетерпением ждала Украина, находящаяся под каблуком фашистского сапога. Расчет 76-мм зенитного орудия Чермакова громил врага, освобождая города Конотоп, Бахмач, Нежин, Чернигов. Немало естественных преград было на их пути. Реки Сейм, Десна они форсировали без остановки. В этих боях Николай Чермаков отличался не только смелостью и мужеством, но и хорошим знанием техники, умением быстро устранять неполадки.

За боевые заслуги Николай Иванович Чермаков награжден орденами Славы III степени, Красной Звезды и медалями. После войны в течение тридцати лет работал в школе.

СИДОРОВ Федор Сидорович (1903–1965). Рядовой.

СИНИЦЫН Александр Николаевич (1917–1955).

СИНИЦЫН Александр Максимович (1913–1955). Рядовой.

СИНИЦЫН Василий Васильевич (1909–1962). Старшина, ком-р. Ранен семь раз.

СИНИЦЫН Онуфрий Васильевич (1921–2001). Рядовой, 158 сд.

СИНИЦЫН Сергей Максимович (1910–1990). Майор. Контужен.

СКВОРЦОВ Александр Кронидович (1914–1976). Ст. сержант, 225 БАО. Ранен.

СМИРНОВ Аврам Петрович (1914–1994). Сержант, 85 сп.

СМИРНОВ Александр Васильевич (1921–1992). Ст. сержант, 1 пс, 986 обс, 84 ск, 21 отд. уч. автп, ПФ.

СМИРНОВ Алексей Иванович (1909–1990). Рядовой, 836 отд. стр, 9 ап, 291 БАО.

СМИРНОВ Анисим Петрович (1907–1980). Рядовой.

СМИРНОВ Антонин Иванович (1914–1979). Рядовой, артиллерист 1222 ап. Ранен.

СМИРНОВ Василий Михайлович (1888–1979). Рядовой, 4 тб.

СМИРНОВ Всеволод Осипович (1888–1961).

СМИРНОВ Зинон Петрович (1914–1997).

СМИРНОВ Иван Титович (1907–1968). Рядовой.

СМИРНОВ Илья Васильевич (1923–1998). Рядовой, стрелок 494 сп.

СМИРНОВ Михаил Константинович (1905–1983). Рядовой, артиллерист, 1-й БФ. Ранен.

СМИРНОВ Николай Васильевич (1924–1983). Рядовой, артиллерист 121 гв. сд. Дважды ранен.

СМИРНОВ Николай Петрович (1917–1970).

СМИРНОВ Петр Алексеевич (1925–2001). Рядовой, автоматчик 5 тк. Ранен.

СМИРНОВ Петр Евдокимович (1924–1983). Лейтенант.

СМИРНОВ Петр Константинович (1892–1982). Рядовой.

СМИРНОВ Терентий Константинович (1918–1978). Рядовой, шофер 2120 БАО, 808 ап.

СМИРНОВ Федор Петрович (1913–1962).

СОЛИН Николай Михайлович (1911–1977). Рядовой, 17 отд. пулаб. Ранен.

СОЛОВЬЕВ Гурий Никифорович (1906–1987).

СТЕПАНОВ Федор Степанович (1902–1951). Рядовой.

СУСЛИКОВ Илья Никифорович (1903–1971). Мл. сержант, 741 отд. тср.

ФИЛИППОВ Иван Филиппович (1915–1983).

ФОМИН Павел Ильич (1912–1994). Рядовой, 574 зап. ап. Ранен.

ЦВЕТКОВ Алексей Сергеевич (1926–1997). Рядовой, 5 отд. п. прав. связи.

ЦВЕТКОВ Петр Ананьевич (1917–1983). Рядовой, снайпер 27 сп, огнеметчик 92 отд. огнемр, пулеметчик 263 сп. Трижды ранен.

ЧЕРМАКОВ Василий Иванович (1921–1967). Рядовой.

ЧЕРМАКОВ Иван Иванович (1923–1972). Артиллерийский разведчик. Ранен.

ЧЕРМАКОВ Константин Иванович (1916–1965). Рядовой.

ЧЕРМАКОВ Николай Иванович, род. 1925. Рядовой, 425 ап, 132 сд, Вор. Ф, 1-й УФ. Ранен.

ЧЕРНОВ Иван Семенович (1922–1991).

ШАЙКИН Иван Васильевич (1924–1985). Старшина, мл. ветфельдшер 131, 59 сп.

ЮХМИН Николай Васильевич (1924–1945). Рядовой. Ранен.

ЯКИМОВ Алексей Сергеевич (1926–2000). Рядовой, сп, в/ч 3593, в/ч 7404.

ЯКИМОВ Георгий Васильевич (1920–1984). Рядовой, сапер 11 мсбр, пулеметчик 1261 сп, минометчик 11 мсбр.

ЯКИМОВА Зоя Ермиловна, род. 1921. Рядовая, 119 б., 3-й УФ. Ранена.

д. БЕЛОЕ ОЗЕРО

АДЮКОВ Иван Николаевич, род. 1898.

АНДРЕЕВ Петр Андреевич (1920–1963). Старшина.

АРТЕМЬЕВ Иван Тихонович (1924–1976). Ефрейтор, вычислитель 599 гап. Ранен.

АРТЕМЬЕВ Филимон Андриянович (1914–1976). Рядовой.

АРХИПОВ Андрей Тимофеевич (1911–1992). Рядовой, стрелок. Ранен.

АФАНАСЬЕВ Алексей Спиридонович (1913–1976). Рядовой, 3 сп.

АФАНАСЬЕВ Василий Павлович (1924–1976). Майор.

АФАНАСЬЕВ Владимир Павлович (1926–1997). Капитан.

БЛИНОВ Иван Ксенофонтович (1914–1970). Сержант.

БЛИНОВ Павел Иванович (1908–1945). Ст. сержант, 39 погранотряд.

ВАСИЛЬЕВ Григорий Васильевич (1910–1953). Рядовой.

ВАСИЛЬЕВ Георгий Васильевич (1916–1968). Рядовой, артиллерист 590 ап.

ВАСИЛЬЕВ Иван Васильевич (1910–1946). Рядовой, 6 сд.

ВАСИЛЬЕВ Николай Васильевич (1896–1989). Рядовой, стрелок 375 сп 219 сд.

ВАСИЛЬЕВ Петр Васильевич (1923–1997). Лейтенант, СКФ, Зак. Ф, ПФ.

ВАСИЛЬЕВ Сафрон Васильевич, род. 1922. Рядовой, стрелок 596 сп. Ранен.

ВОРОНОВ Дмитрий Герасимович (1919–1997). Мл. сержант, 1374 зенап, 971, 225 сп.

ГАВРИЛОВ Федор Гаврилович (1907–1947). Рядовой.

ГЕРМАНОВ Василий Германович (1914–1976). Рядовой.

ГОРШКОВ Малахий Степанович, род. 1914.

ГРИГОРЬЕВ Федор Григорьевич (1900–1965). Рядовой, стрелок.

ГУРЬЯНОВ Алексей Гурьянович (1913–1973). Сержант.

ГУРЬЯНОВ Михаил Гурьянович (1907–1971). Рядовой, артиллерист.

ДАНИЛОВ Петр Якимович, род. 1920.

ЕМЕЛЬЯНОВ Алексей Иванович (1926–1985). Ефрейтор, в/ч 7433 НКВД.

ЕМЕЛЬЯНОВ Василий Иванович (1919–1992). Рядовой.

ЕМЕЛЬЯНОВ Федор Никифорович (1917–1979). Рядовой, 117 сп.

ЗАЙЦЕВ Архип Егорович (1915–1947). Рядовой.

ЗАЙЦЕВ Гаврил Лазаревич (1910–1984). Сержант.

ЗАЙЦЕВ Петр Васильевич (1921–1997). Лейтенант, 17803 ад.

ИВАНОВ Александр Петрович (1923–1972). Рядовой.

ИВАНОВ Николай Германович (1918–1986). Рядовой, 98 ап.

ИЛЬИН Александр Павлович (1916–1958). Сержант.

ИЛЬИН Герман Константинович (1923–1945). Сержант.

ИЛЬИН Николай Константинович (1918–1945).

КАПИТОНОВ Александр Васильевич, род. 1910.

КАРСАКОВ Иван Андреевич (1911–1978). Стрелок 38 сп.

КАШТАНОВ Александр Васильевич (1910–2000). Ефрейтор, 303 иап. Ранен.

КУДРЯВЦЕВ Михаил Иванович (1926–1992). Рядовой.

КУЗНЕЦОВ Николай Ильич (1923–1976). Рядовой, стрелок 4 зап. сп, 51 сп. Ранен.

МАРКОВ Гурий Павлович (1923–1967).

МАРКОВ Николай Данилович (1908–1991). Рядовой, 31 минб, 38 отд. минб. Ранен.

МАРКОВ Николай Данилович (1908–1991). Рядовой, 38 отд. минб. Ранен.

МАТВЕЕВ Василий Матвеевич (1913–1962). Рядовой.

МАТВЕЕВ Иван Севастьянович (1907–1965). Рядовой.

МАТВЕЕВ Сергей Федорович (1926–1987). Ефрейтор. Ранен.

МИРОНОВ Александр Миронович (1914–1980). Ст. лейтенант, пом. комроты.

МИРОНОВ Николай Павлович (1924–1988). Ефрейтор.

МИРОНОВ Павел Миронович (1901–1962). Сержант.

НИКОЛАЕВ Анатолий Сергеевич (1911–1966). Сержант, 970, 709 сп, БФ. Ранен.

НОВИКОВ Александр Васильевич (1908–1980). Рядовой, 381 паб. Ранен.

НОВИКОВ Никандр Федорович (1924–1993). Лейтенант, 262 лап, ПФ, ЛФ, ВФ.

НОВИКОВ Федор Васильевич (1902–1984). Рядовой, стрелок 447 сп. Ранен.

ОВЧИННИКОВ Иван Николаевич (1914–1982). Мл. сержант, 38 БАО.

ПЕТРОВ Анатолий Михайлович (1923–1989). Рядовой, санитар.

ПЕТРОВ Василий Иванович (1923–1955). Рядовой, стрелок.

ПЕТРОВ Михаил Иванович (1926–1977). Старшина.

ПЛАТОНОВ Яков Петрович, род. 1911.

ПОРФИРЬЕВ Герасим Григорьевич, род. 1911.

РОДИОНОВ Василий Иванович (1927–1995). Старшина, в/ч 72107.

РОДИОНОВ Иван Родионович (1903–1979). Рядовой, 161 сп.

САВИНОВ Иван Васильевич (1915–1982). Рядовой.

САПАРОВ Михаил Андреевич (1925–1947). Рядовой.

СЕМЕНОВ Емельян Семенович (1905–1961). Рядовой.

СИДОРОВ Николай Терентьевич, род. 1924. Рядовой, ЛФ.

СКОБЕЛЕВ Николай Николаевич, род. 1923.

СОРОКИН Василий Яковлевич (1911–1947). Рядовой.

СОРОКИН Петр Яковлевич (1911–1967). Рядовой, стрелок.

ТЕРЕНТЬЕВ Гаврил Терентьевич (1922–1974). Сержант.

ТЕРЕНТЬЕВ Николай Терентьевич, род. 1919. Матрос, 388, 380 ОМСБ.

ТИХОНОВ Петр Тихонович (1915–1968). Сержант.

ФЕДОРОВ Василий Федорович (1897–1977). Ефрейтор, 337 сп.

ФЕДОРОВ Егор Федорович (1905–1987). Рядовой.

ФЕДОТОВ Василий Егорович (1926–1963). Рядовой, стрелок. Ранен.

ФЕДОТОВ Михаил Ксенофонтович, род. 1926. Рядовой, 238 отд. автб.

ФИЛИППОВ Василий Андреевич (1924–1997). Рядовой, 4 зап. ап, телефонист 266 минп. Ранен.

ФОМИН Иван Васильевич (1919–1977). Рядовой.

ФОМИН Петр Васильевич, род. 1926. Рядовой.

ХОЛОДНОВ Василий Степанович, род. 1918. Рядовой, 206 сд. Ранен.

ЯКОВЛЕВ Иван Никитович (1909–1994). Сержант.

д. КАРАБАЕВО

АВЕРКИЕВ Николай Аверкиевич (1926–1971). Ранен.

БАРАНОВ Семен Константинович (1907–1977). Рядовой, 1176 сп.

ВИКТОРОВ Семен Викторович, род. 1922. Рядовой, 640 п., Ст. Ф.

ВОЛКОВ Григорий Степанович (1904–1978).

ДАНИЛОВ Александр Данилович (1910–1958). П/п 285, 1176 сп.

ДАНИЛОВ Николай Данилович (1918–1997).

ДАНИЛОВ Петр Трофимович, род. 1923.

ИВАНОВ Георгий Фомич (1924–1996).

ИГНАТЬЕВ Петр Алексеевич (1926–1988).

КАМЫШОВ Егор Иванович, род. 1907.

КАПИТОНОВ Николай Капитонович (1895–1981). Рядовой, 231 зап. сп.

КОНСТАНТИНОВ Илья Константинович (1914–1992).

КОНСТАНТИНОВ Михаил Константинович (1916–1989). Рядовой.

КОНСТАНТИНОВ Петр Константинович (1906–1976). Рядовой.

НИКОЛАЕВ Николай Николаевич (1920–1997).

ПЕТРОВ Алексей Петрович (1910–1997). Лейтенант, комвзвода, 3-й УФ.

ПЕТРОВ Петр Мефодьевич (1924–2002). Рядовой, 5 кп, 1-й УФ. Дважды ранен.

ПУПИН Аркадий Иванович, род. 1927. Рядовой, в/ч 70461.

ПУПИН Степан Иванович (1915–1978). Старшина, 90 зап. зенап.

РОМАНОВ (ВАСИЛЬЕВ) Изосим Васильевич (1907–2001). Рядовой, 132 сп. Ранен.

СЕРГЕЕВ Петр Сергеевич (1920–2001). Рядовой, ДВФ.

СМИРНОВ Андрей Иванович, род. 1926. Рядовой, 38-й сп.

ТУРХАН Александр Федорович (1907–1975). Рядовой.

ФЕДОРОВ Николай Федорович (1910–1953). Рядовой.

ЯКОВЛЕВ Григорий Николаевич, род. 1924. Рядовой, телеграфист 26 зап. ап, 858 ап, ВФ, 1-й УФ. Ранен.

с. НОВОЕ БАЙБАТЫРЕВО

АБРАМОВ Егор Иванович (1906–1948). Рядовой.

АБРАМОВ Николай Васильевич (1905–1964). Рядовой.

АЛЕКСЕЕВ Степан Алексеевич (1899–1981). Рядовой, 75 б.

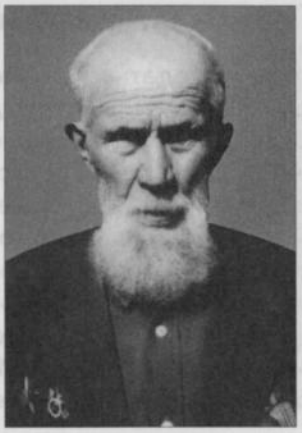

Задание выполнил

Уроженец д. Карабаево Яльчикского района Алексей Петрович Петров на войну ушел в августе 1941 г. Окончив Новосибирскую 8-ю особую инженерно-техническую саперную школу, служил командиром отделения, взвода на разных фронтах. Был трижды ранен. Награжден орденом Красной Звезды, медалью «За отвагу» и др.

Вот что вспоминал об одном из боевых эпизодов Алексей Петрович: «При форсировании Дуная нашему отделению из семи человек дали задание переправиться на лодке через реку и на другом берегу закрепить канат. Под непрерывными бомбежками и артобстрелом нам удалось достичь противоположного берега и выполнить задание, хотя и с потерями – погибли четыре наших бойца. Меня за эту операцию наградили орденом Красной Звезды».

После войны А.П. Петров вернулся в родную деревню и работал в колхозе.

АЛЕКСЕЕВ Федор Федорович (1925–1978). Рядовой.

АНАНЬЕВ Андрей Ананьевич (1916–1976). Рядовой, 264 сп.

АРХИПОВА-ЕГОРОВА Мария Трофимовна, род. 1925. Мл. сержант, повар, ПФ. Ранена.

БАЛАШНИКОВ Василий Егорович (1904–1952). Рядовой. Ранен.

БАЛАШНИКОВ Михаил Егорович (1918–1990). Рядовой.

БАРАМАТОВ Иван Семенович (1905–1975). Рядовой.

БОЛЬШАКОВ Исак Митрофанович (1897–1970). Рядовой, 40 А, 2-й УФ.

ВИКТОРОВ Алексей Иванович, род. 1926. Сержант.

ГЕРМАНОВ Василий Ильич (1914–1975). Рядовой.

ГОРШКОВ Герман Андреевич (1908–1973). Рядовой, 29 гв. д. 90 сп.

ГОРШКОВ Иван Петрович (1915–1987). Рядовой, сапер 99 сд, ЮЗФ.

ДОКТОРОВ Александр Федорович (1921–1970). Рядовой.

ДОКТОРОВ Василий Федорович (1915–1963). Рядовой.

ДОКТОРОВ Николай Федорович (1907–1968). Рядовой, 56 сп.

ДОКТОРОВ Павел Гаврилович (1923–1966). Рядовой.

ЕГОРОВ Григорий Егорович (1912–1967). 31 зап. ап. Ранен.

ЕГОРОВ Зинон Кириллович, род. 1925. Рядовой, 556 сп. Ранен.

ЕГОРОВ Иван Егорович (1900–1956). Ефрейтор.

ЕГОРОВ Михаил Трофимович (1925–1989). Рядовой, ком. отдел. 217 гв. сп, 80 гв. сд, 2-й УФ.

ЕФРЕМОВ Федор Ильич (1912–1969).

ЗАЙЦЕВ Василий Сергеевич (1920–1978).

ЗАХАРОВ Алексей Сергеевич (1914–1988). Лейтенант.

ЗАХАРОВ Леонид Федорович, род. 1920. Кал. Ф, 3-й БФ.

ЗАХАРОВА Лидия Федоровна (1923–1946).

ИВАНОВ Александр Гаврилович (1925–1978). Сержант, 127 сп. Ранен.

ИВАНОВ Василий Андреевич (1925–1977). Рядовой.

ИВАНОВ Гавриил Иванович (1895–1967). Рядовой, 464 сп.

ИВАНОВ Герасим Севастьянович (1918–1975). Сержант, 219 сп. Ранен.

ИЗМАЙЛОВ Василий Михайлович, род. 1925. Рядовой.

ИЗМАЙЛОВА Антонина Ильинична, род. 1923. Рядовая, регулировщица.

КАДЫШЕВ Илья Ильич (1923–1973). Рядовой, 17 МСБ. Ранен.

КАДЫШЕВ Николай Васильевич (1922–1975). Рядовой.

КИШКОВ Андрей Ильич (1925–1968).

КОЗЛОВ Николай Дмитриевич (1926–1996). Рядовой.

КРАСНОВ Алексей Федорович (1911–1990). Рядовой, 1132 сп 336 сд.

Из семьи потомственных учителей

Издавна знатными именами славится благодатный Яльчикский край. Здесь немало героев войны и земледельческого труда, известных работников культуры и просвещения. Не исключение и село Новое Байбатырево. Добротно и красиво обустроенное село само по себе говорит о трудолюбивых людях, которые здесь проживают. Из его жителей добрый след оставил и продолжает умножать богатые традиции род Захаровых. Стержень этих традиций сформировал Федор Захарович. Выпускник Симбирской чувашской школы, ученик великого просветителя И.Я. Яковлева сделал себе имя уже в молодые учительские годы. В 1914–1917 годах, защищая Отечество в царской армии, он заметно возмужал.

Федор Захарович и его супруга Агриппина Ефимовна, с похвальной грамотой окончившая Казанскую учительскую семинарию, долго учили детей, в том числе и пятерых своих. После раскулачивания отца Захара Ивановича пришлось перетерпеть и времена, когда были обыски, над головой висел «меч» под страшным названием «враг народа». Три их дочери и немало внуков стали потомственными учителями, притом со званием «Заслуженный...», «Отличник...». Их общий педагогический стаж – 209 лет. Сыновья стали профессиональными инженерами-строителями.

Сын Леонид, 1920 г.р., окончил строительный техникум и военно-инженерное училище. Всю войну храбро сражался с врагом, участвовал в освобождении Ржевска, Великих Лук, Витебска, Полоцка, Двинска, Шяуляя, Клайпеды, Кенигсберга. За проявленные мужество и отвагу Леонид Федорович Захаров награжден орденами Красной Звезды, Отечественной войны I степени, многими медалями. В послевоенное время заслужил немало наград за возведение крупных промышленных объектов, активное участие в восстановлении народного хозяйства в Твери.

КРАСНОВ Василий Иванович (1916–1986). Ст. сержант, стрелок, ком. отдел., пом. комвзвода 882, 885, 518 сп. Дважды ранен.

КРАСНОВ Василий Лукиянович (1909–1991). Рядовой, 455 кап.

КРАСНОВ Василий Федотович, род. 1919. Рядовой, шофер 21 отд. осн. связи.

КРАСНОВ Иван Тихонович (1891–1959). Рядовой.

КРАСНОВ Федор Иванович (1924–1958). Рядовой.

КСЕНОФОНТОВ Александр Ксенофонтович (1911–1978). Ефрейтор, 33 оиб. Ранен.

КУКУРУЗОВ Александр Семенович (1919–1981). 275 отд. сп. Ранен.

КУРЧИН Гурий Поликарпович (1919–1976). Рядовой.

КУРЧИН Петр Поликарпович (1914–2000). Рядовой, артиллерист, Кал. Ф. Ранен.

КУРЧИН Федор Егорович (1900–1980). Рядовой, 10 сп.

ЛАСТОЧКИН Арсентий Мефодьевич (1919–1987). Рядовой, стрелок 137 сп, 35 тп, 5716 аминп, 6 ап.

ЛАСТОЧКИН Георгий Петрович (1913–1981). Рядовой.

ЛАСТОЧКИН Евгений Петрович (1906–1960). 31 зап. сп.

ЛАСТОЧКИН Михаил Мефодьевич (1921–1989). Сержант.

ЛАСТОЧКИН Пантелеймон Максимович (1925–1980). Мл. сержант, радиотелеграфист 6 ап.

МАТВЕЕВ Василий Матвеевич (1904–1954). Рядовой.

МЕШКОВ Гаврил Андреевич (1908–1985). Рядовой, 396 зап. сп. Дважды ранен.

МИТРОФАНОВ Георгий Анисимович (1914–2002). Рядовой, связист 836 отд. тд, ЗФ, 3-й БФ.

МИХАЙЛОВ Константин Михайлович (1913–1998). Ефрейтор, 836 отд. трс. Ранен.

МИХАЙЛОВ Николай Алексеевич (1909–1960). Рядовой.

Орден ценой жизни

Двадцатилетний Георгий Митрофанов впервые сел на новенький трактор ХТЗ в 1934 г. Он, один из первых трактористов с. Новое Байбатырево, думал, что будет всегда работать только в поле. Это не сбылось: началась война. Г. Митрофанова тянуло к танку, но его определили в стрелковую роту рядовым пехотинцем. Георгий с автоматом в руках и гранатами ходил в атаки, в рукопашных боях не раз и не два выходил победителем: твердая была рука у сельского тракториста. Отважно сражался он, когда враг рвался к Москве и когда зимой 1941–1942 гг. фашистов гнали на запад.

Хорошо запомнил он один из многочисленных эпизодов фронтовой жизни. В начале 1943 г. командир роты приказал ему и Владимиру Лапину доставить почту в окруженную противником часть вблизи г. Великие Луки. Враг крепко держал в кольце нашу часть и обстреливал каждый метр линии фронта. Два отважных бойца, пользуясь темнотой и метелью, добрались до нейтральной полосы. Однако здесь их ожидала неожиданность: фашисты засекли смельчаков. Завязался бой, в ходе которого В. Лапин был смертельно ранен. А Георгий, проявив смелость и находчивость, сумел добраться до намеченной цели и вручить почту.

Командование высоко оценило подвиг бойцов. В. Лапин был награжден орденом Красной Звезды посмертно, а Г. Митрофанов – орденом Отечественной войны II степени. До конца войны сражался Г. Митрофанов на фронте. За мужество и смелость награжден также медалями «За отвагу» и «За боевые заслуги». Демобилизовавшись, снова сел на трактор и работал на нем до 62-летнего возраста. Бывший фронтовик показывал образец самоотверженного труда, завоевывал призы за мастерство, участвовал в ВДНХ, избирался депутатом райсовета (в двух созывах).

Умер Георгий Анисимович в 2002 г. в возрасте 88 лет.

МУЛЛИН Василий Харитонович (1915–1980). Сержант.

МУЛЛИН Петр Харитонович (1921–1976). Рядовой.

МЯКИНИН Алексей Александрович (1906–1991). Мл. сержант, 24 тбр, 1-й УФ. Ранен.

МЯКИНИН Петр Александрович (1909–1980). Рядовой, 1315 сп.

НАУМОВ Василий Александрович (1910–1971).

НЕМЦЕВ Алексей Поликарпович (1914–1953). Рядовой.

НИКИФОРОВ Андрей Никифорович (1909–1992). Рядовой. Ранен.

НИКИФОРОВ Емельян Никифорович (1901–1965). Рядовой.

НИКОНОВ Александр Иванович (1920–1968). Рядовой.

ОРЕХОВ Василий Анисимович (1912–1986). Рядовой, 38 БАО.

ПАВЛОВ Иван Павлович (1917–1977). Рядовой, 104, 1236 пушап, 204 пушабр.

ПЕТРОВ Александр Григорьевич (1924–1959). Рядовой.

ПЕТРОВ Григорий Петрович (1894–1962). Рядовой.

ПЕТРОВ Игнатий Григорьевич (1922–1973). Ст. лейтенант, 135 сд, Кал. Ф, 3-й БФ.

САВИНОВ Илья Савинович (1903–1968).

СКИРДОВ Василий Егорович, род. 1905. Рядовой, 315, 1753 сп. Ранен.

СКИРДОВ Георгий Никифорович (1917–1992). Рядовой, 25 дбр. Ранен.

СКИРДОВ Павел Никифорович, род. 1905. Рядовой, 315 сп 19 сд. Ранен.

СМИРНОВ Филипп Иванович (1908–1953). Рядовой. Ранен.

СУНДУЛОВ Иван Степанович (1910–1981). Рядовой, 363 мб.

От Москвы до Кенигсберга

Петр Александрович Бурмистров перед войной работал председателем колхоза в своей родной деревне Новое Ищеряково Яльчикского района. Под его руководством артель добилась больших успехов в развитии сельскохозяйственного производства.

В первые месяцы войны Петр Александрович ушел на фронт. Боевое крещение получил в декабре 1941 г. под Москвой. Старший лейтенант, заместитель командира батальона Бурмистров прошел трудный путь до Кенигсберга. Был дважды ранен – под Великими Луками и Невелем. За мужество и храбрость, проявленные в боях, заслужил ордена Красного Знамени, Красной Звезды, несколько медалей.

После войны односельчане снова избрали П.А. Бурмистрова председателем колхоза им. Мичурина. Петр Александрович работал также освобожденным секретарем партийной организации колхоза «Россия».

ТИТОВ Александр Никитич (1923–2003). Мл. лейтенант, сапер, 2-й УФ. Ранен.

ТИТОВ Петр Филиппович (1923–1999). Рядовой.

ТРОФИМОВ Василий Трофимович (1924–1972). Рядовой.

ФЕДОРОВ Максим Афанасьевич (1921–1996). Рядовой, стрелок 249, 904 сп. Ранен.

ФИЛИМОНОВ Илья Николаевич (1914–1968). Рядовой.

ФИЛИМОНОВ Николай Андреевич (1921–1997). Сержант, ком. отдел. 249 сп.

ФРОЛОВ Илья Тимофеевич (1897–1968).

ЦЫГАНОВ Егор Герасимович (1897–1956). Рядовой.

ЦЫГАНОВ Илья Егорович (1926–1969). Рядовой.

ЦЫГАНОВ Сергей Герасимович (1910–1987). Рядовой.

ШКОЛЬНИКОВ Василий Дмитриевич (1909–1953). Рядовой. Ранен.

ШКОЛЬНИКОВ Павел Дмитриевич (1906–1974). Рядовой. Ранен.

ШУРПИН Иван Константинович (1926–1948). Рядовой.

ЯКОВЛЕВ Матвей Яковлевич (1904–1952). Рядовой.

д. НОВОЕ ИЩЕРЯКОВО

АНДРЕЕВ Василий Андреевич (1921–1978). Ефрейтор, телефонист 1 зап. опс, 342 отд. минб.

БУРМИСТРОВ Петр Александрович (1911–1980). Ст. лейтенант, зам. комбата.

ВАСИЛЬЕВ Василий Васильевич (1894–1979). Рядовой.

ВОРОБЬЕВ Аркадий Иванович, род. 1921. Комвзвода, ЛФ.

ГЕРАСИМОВ Александр Герасимович (1910–1966). Рядовой.

ГЕРАСИМОВ Иван Герасимович (1907–1980). Рядовой.

ГЕРАСИМОВ Петр Герасимович (1900–1954). Рядовой.

ГЕРМАНОВ Виталий Германович (1907–1986). Капитан, военврач, Балт. Фл.

ЕГОРОВ Яков Егорович (1918–1972). Ефрейтор.

ЕМЕЛЬЯНОВ Петр Е., род. 1922.

ИВАНОВ Николай Иванович (1905–1950).

КИСЕЛЕВ Аркадий Георгиевич (1923–1987). Мл. лейтенант, 33 лыжбр.

КИСЕЛЕВ Георгий Иванович (1898–1956). Рядовой.

КУЗЬМИН Илья Кузьмич (1909–1983).

КУЗЬМИН Федор Кузьмич (1903–1958).

ЛЕОНТЬЕВ Афанасий Леонтьевич (1904–1959). Рядовой.

ЛОКТЕВ Иван Федорович (1900–1974). Рядовой.

ЛОКТЕВ Михаил Иванович (1925–1998). Рядовой.

ЛОКТЕВ Петр Ильич (1905–1954). Рядовой.

ЛУКЬЯНОВ Петр Андреевич, род. 1914.

ПАВЛОВ Алексей Павлович (1914–1967). Рядовой.

ПАВЛОВ Николай Павлович (1912–1980). Ефрейтор.

Рядовой Петров — не рядовой боец

В книге «313-я Петрозаводская», выпущенной Карельским книжным издательством и рассказывающей о славном пути 313-й стрелковой Петрозаводской дважды Краснознаменной, орденов Суворова и Кутузова дивизии, немало строк посвящено нашему земляку, уроженцу д. Новое Ищеряково Яльчикского района рядовому Г.П. Петрову.

Геннадий Петрович добровольно ушел на фронт в сентябре 1941 г., едва ему исполнилось 18 лет. Попал он в 1-ю лыжную бригаду Карельского фронта. В январе в одном из тяжелых боев Г.П. Петров был тяжело ранен осколками снаряда. Вот что рассказывает в книге об этом бое бывший начальник штаба дивизии гвардии полковник запаса В.И. Крапивин: «Храбрость и мужество проявил рядовой 3-й стрелковой роты Г.П. Петров. Под ураганным огнем противника он вынес с поля боя трех тяжело раненных командиров и восемь солдат с их оружием. Огнем из своего карабина и гранатами он уничтожил в этом бою восемь вражеских солдат.

Пулеметный огонь противника не давал подразделению продвигаться вперед. Боец Петров применил военную хитрость. Используя ветер, дующий в сторону противника, он зажег дымовые шашки и ослепил врага дымом. Рота смогла продвинуться вперед».

После лечения в госпитале Г. Петров вернулся в свою роту и продолжал так же отважно сражаться с врагом. В грозной битве он заслужил ордена Славы II и III степени, медаль «За отвагу» и другие награды.

Домой Геннадий Петрович вернулся только в марте 1947 г. Около 20 лет заведовал книжным магазином в Яльчиках, был директором районной киносети, работал монтажником в 18-м мостостройуправлении. Участвовал в строительстве пяти железобетонных мостов через реки Большая и Малая Була.

ПАВЛОВА Мария Павловна, род. 1921. Рядовая, 1-й УФ.

ПЕТРОВ Геннадий Петрович, род. 1923. Ст. сержант, стрелок-автоматчик 16 зап. лыжп, 1 лыжбр, 1070 сп, КФ. Ранен.

ПОЛИКАРПОВ Николай Поликарпович, род. 1926. Рядовой, стрелок 359 зап. сп, 221 п.

ПУЗАНКОВ Павел Семенович (1900—1951). Рядовой.

СЕМЕНОВ Василий Ермолаевич, род. 1904.

ТАРАСОВ Павел Тарасович (1906—1950). Рядовой.

ФЕДОРОВ Василий Всеволодович, род. 1926. Рядовой, стрелок 359 зап. сп.

д. НОВОЕ ЧУРИНО

АНИСИМОВ Михаил Куприянович (1918—1996). Сержант, ком. отд. вычисл. арт., 119 ап, 590 гап.

АРЛАНОВ Василий Еремеевич (1915—1976). Рядовой. Ранен.

АРЛАНОВ Данил Еремеевич (1909—1995). Рядовой, автоматчик 681 сп, 133, 160 сд, ЗФ, ЮЗФ, 2-й УФ. Ранен.

БАРАНОВ Василий Иванович (1911—1968). Рядовой.

БЛИНОВ Илья Моисеевич (1914—1955). Рядовой.

БОБРОВ Николай Петрович (1918—1954). Ранен.

ВАСИЛЬЕВ Петр Васильевич, род. 1918.

ВОЛКОВ Мефодий Павлович (1910—1978). Сержант. 1-й БФ.

ВОРОНОВ Александр Моисеевич (1915—1995). Рядовой, 1275 сп, Бр. Ф.

ВОРОНОВ Михаил Миронович, род. 1921.

ГРИБОВ Анатолий Григорьевич (1921—1992). Рядовой, телефонист-радист 586 сб, 312 пап. Ранен.

ГРИБОВ Василий Федорович (1924—1981). Майор.

ГРИБОВ Николай Федорович (1923—1986). Рядовой.

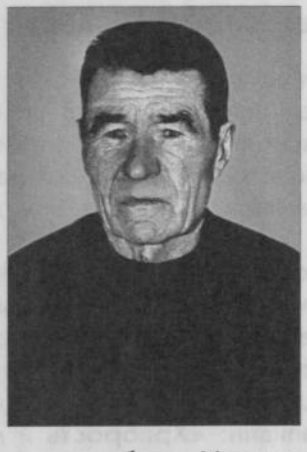

Данил Еремеевич Арланов

Данил Еремеевич Арланов из д. Новое Чурино Ялчикского района на фронт ушел в марте 1942 г. Служил автоматчиком в 160-й стрелковой дивизии. Воевал на Западном, Юго-Западном, 2-м Украинском фронтах. Участвовал в Курской битве, освобождал Украину, Молдавию, Польшу. За боевые подвиги отмечен орденами Славы III степени, Отечественной войны I степени, медалями.

Из воспоминаний Д.Е. Арланова: «Однажды ночью мы с саперами получили приказ снять и обезвредить мины на дорогах, по которым должна пройти пехота. Работали мы долго, обезвредили много мин. Но тут начался дождь и работать стало опасно. Взорвалась одна мина, другая. Многие солдаты были ранены, другие убиты. Услышав взрывы, немцы открыли по нам ураганный огонь. Но мы усердно, не жалея себя, продолжали свое дело. Вскоре на помощь пришли наши «катюши», открыв ответный огонь по гитлеровцам. Разгорелся ожесточенный бой. Меня ранило. Пришлось лечиться в госпитале. Потом вернулся в свою часть и продолжил победный путь на запад».

ГРИБОВ Федор Андреевич (1919–1979). Ст. сержант, 249 гв. сп.

ГРИБОВА Анна Ивановна (1921–2001). Ефрейтор, 93 зап. сп, 90 об ВНОС.

ЕГОРОВ Федор Егорович, род. 1918. Рядовой, 837 ап, 29, 73 автп.

ЖАРОВ Гурий Тарасович (1923–1968). Рядовой.

ИВАНОВ Константин Иванович (1913–1949). Рядовой.

ИВАНОВ Тимофей Иванович, род. 1900.

КАРТОШКИН Поликарп Севостьянович (1907–1988).

КОЗЛОВ Петр Николаевич (1924–1966). Ранен.

КОРЕНЬКОВ Алексей Платоноич (1913–1969). Рядовой. Ранен.

КОРНИЛОВ Антон Гаврилович, род. 1916.

КОРНИЛОВ Василий Платонович, род. 1922.

КРОТОВ Павел Егорович (1920–1974). Рядовой.

КУЗНЕЦОВ Николай Александрович (1914–1973). Рядовой, 104 лап.

КУЗНЕЦОВ Федор Александрович (1926–1974).

КУТУЗОВ Семен Маркович (1913–1970). Рядовой. Ранен.

КУЧКОВ Герман Антонович, род. 1906.

ЛАРИОНОВ Варсонофий Сергеевич (1920–1988). Рядовой, стрелок, ЮФ. Ранен.

МАРКОВ Александр Иванович, род. 1895.

МАРКОВ Леонид Иванович, род. 1919.

НИКОЛАЕВ Семен Николаевич (1896–1958). Рядовой.

НИКОЛАЕВА-КУДРЯШОВА Зоя Семеновна, род. 1923. Лейтенант м/с, 3-й БФ, ПФ, Заб. Ф.

ПАВЛОВ Алексей Семенович (1913–1968). Сержант, ком. отдел. 159 п. войск НКВД, склад № 100.

ПАРАМОНОВ Петр Абрамович (1900–1963). Рядовой.

ПРОКОПЬЕВ Николай Прокопьевич (1902–1968).

ПЫРКИН Павел Сергеевич (1909–1964). Рядовой.

РОЖКОВ Зинон Александрович (1925–1970). Лейтенант.

САЛАФУТДИНОВ Садртин С., род. 1907.

СЕРГЕЕВ Иван Сергеевич (1919–1967).

СМОЛИН Антон Архипович (1922–1995). Ст. сержант, 335 сп.

СМОЛИН Арсентий Архипович (1911–1967). Рядовой.

СМОЛИН Василий Архипович (1912–1970). Рядовой.

СМОЛИН Геннадий Павлович (1924–1957).

СМОЛИН Николай Иванович, род. 1924.

СМОЛИН Павел Никифорович (1897–1980). Рядовой, 58 сп.

СМОЛИН Петр Осипович (1924–1979).

СМОЛИН Степан Венедиктович, род. 1925. Рядовой, стрелок 523, 282 сп 3-й УФ. Дважды ранен.

Зоя Семеновна Кудряшова

Зоя Семеновна Кудряшова (Николаева) родилась в 1923 г. в д. Новое Чурино Яльчикского района. Окончила Чебоксарскую фельдшерско-акушерскую школу. В июне 1944 г. призвана в ряды Вооруженных Сил. В звании лейтенанта медицинской службы работала фельдшером на 3-м Белорусском, Забайкальском фронтах. Помогала раненым бойцам и командирам возвращаться в строй, нередко сдавала для них свою кровь. Награждена орденом Отечественной войны II степени, медалями.

После войны Зоя Семеновна работала заведующей фельдшерским пунктом Красночетайского райобъединения «Сельхозтехника».

СОРОКИН Александр Фомич (1910–1993). Ст. лейтенант, зам. ком. 320 сд. Дважды ранен.

СОРОКИН Иван Фомич (1907–1968). Рядовой.

ТИТОВ Георгий Николаевич, род. 1905.

ФЕДОРОВ Василий Васильевич, род. 1924. Рядовой, 9 гв. д., ЮЗФ.

д. ПОЛЕВЫЕ БУРТАСЫ

АВВИН Иван Александрович (1918–1954). Рядовой. Ранен.

АЛЕКСАНДРОВ Михаил Александрович (1925–1997). Мл. лейтенант.

БЫКОВ Петр Александрович, род. 1927.

ВАСИЛЬЕВ Иван Прокопьевич, род. 1924. Мл. сержант.

ВЕКОВ Василий Сергеевич (1904–1978). Рядовой. Ранен.

ВЕКОВ Георгий Никифорович (1911–1983). Ст. сержант. Ранен.

ВЕКОВ Петр Иванович (1911–1968). Ст. сержант. Дважды ранен.

ВЕКОВ Федор Осипович, род. 1913. Лейтенант, 25 погранп.

ВЕНЕДИКТОВ Валериан Максимович (1922–1977). Гв. мл. сержант, разведчик 26 вдбр, 9 ап.

ВЕНЕДИКТОВ Павел Александрович (1912–1948). Рядовой.

ГОРБУНОВ Петр Федорович (1908–1965). Рядовой.

ДМИТРИЕВ Василий Ал. (1923–1980). Старшина.

ДОРОФЕЕВ Михаил Дорофеевич (1902–1983). Рядовой, 742 орс.

ИВАНОВ Александр Дмитриевич (1894–1984). Рядовой, 23 отд. ср.

ИВАНОВ Алексей Дмитриевич (1907–1974). Рядовой. Ранен.

ИВАНОВ Терентий Иванович (1897–1971). Рядовой.

ИЗОТОВ Иван Иванович (1901–1963). Рядовой.

ИЛЬИН Василий Матвеевич (1908–1977). Рядовой.

КИРИЛЛОВ Илья Кириллович (1910–1981). Рядовой, 663 орс. Трижды ранен.

КИРИЛЛОВ Семен Кириллович (1919–1992). Старшина м/с, санинструктор 507, 496 сп. Дважды ранен.

КОЗЛОВ Георгий Нестерович (1917–1986). Рядовой.

КОЗЛОВ Петр Нестерович (1911–1987). Рядовой, 47 сп. Ранен.

КОЗЛОВ Федор Андреевич (1912–1988). Рядовой, 566 сп. Ранен.

КУДЯКОВ Василий Иванович (1918–1984). Рядовой, стрелок 240, 236, 240 сп.

КУЗНЕЦОВ Василий Тимофеевич (1922–1990). Рядовой. Ранен.

КУЗНЕЦОВ Федор Данилович, род. 1908. Майор-инженер.

КУЗНЕЦОВА (ВЕКОВА) Мария Ивановна, род. 1919. Рядовая, 22 вад.

ЛИСИЦЫН Герман Степанович (1910–1985). Лейтенант, 80 ап.

ЛИСИЦЫН Григорий Григорьевич (1904–1962). Рядовой. Ранен.

ЛИСИЦЫН Данил Григорьевич (1910–2000). Рядовой, 3 морбр, ЛФ.

ЛОГИНОВ Фома Анисимович (1924–2000). Лейтенант, 14 гв. тбр, Степ. Ф, Вор. Ф.

МАКСИМОВ Зиновий Максимович (1923–1962). Сержант. Ранен.

МАКСИМОВ Петр Максимович (1913–1961). Рядовой, связист-телефонист.

МАКСИМОВ Степан Максимович (1915–1957). Рядовой.

МАТВЕЕВ Василий Матвеевич (1892–1981). Рядовой.

МАТВЕЕВ Иван Матвеевич (1905–1989). Рядовой, 380 отд. ап.

МЕДВЕДЕВ Александр Константинович, род. 1914. Лейтенант.

МЕДВЕДЕВ Александр Федорович (1924–1992). Старшина, радист 233 тбр.

МЕДВЕДЕВ Антоний Осипович (1913–1982). Ст. лейтенант.

МЕДВЕДЕВ Гаврил Осипович (1908–1984). Рядовой.

МЕДВЕДЕВ Герман Степанович (1902–1982). Лейтенант, телефонист 157 адн, наводчик 110 отд. сб, 1126, 1117 сп. Дважды ранен.

МЕДВЕДЕВ Иван Степанович (1898–1963). Рядовой. Ранен.

МЕДВЕДЕВ Федор Осипович (1915–1999). Ст. лейтенант, 525 сп 171 сд. Ранен.

МИРОНОВ Василий Миронович (1901–1992). Рядовой, 447 апс.

МИРОНОВ Кирилл Васильевич (1926–1994). Рядовой, стрелок 190, 183 п. НКВД.

МИРОНОВ Петр Миронович (1924–1981). Рядовой, 53 сп.

МИРОНОВ Тимофей Миронович (1903–1986). Рядовой.

НИКОЛАЕВ (ИВАНОВ) Григорий Николаевич, род. 1904.

НИКОЛАЕВ Аркадий Сергеевич (1924–1978). Рядовой, пулеметчик 96 сп, минометчик 16 гв. минбр. Ранен.

ПАВЛОВ Василий Германович (1924–1998). Рядовой, стрелок 3, 2 зап. сп, 82 зап. ап.

ПЕТРОВ Александр Сергеевич (1911–1976). Рядовой, 133 сп. Ранен.

ПЕТРОВ Андрей Сергеевич (1909–1953). Рядовой. Ранен.

ПЛАТОНОВ Василий Платонович (1925–1952). Мл. лейтенант.

ПУШКИН Василий Иванович (1900–1958). Рядовой.

ПУШКИН Георгий Иванович (1917–1963). Рядовой.

ПУШКИН Георгий Никитич, род. 1918. Ст. лейтенант, ком. отдел.

ПУШКИН Петр Иванович (1923–2001). Рядовой, стрелок 356, 146 зап. сп, пулеметчик 1174 сп.

САЛМИН Василий Петрович (1925–1980). Рядовой.

САЛМИН Михаил Васильевич, род. 1919. Рядовой.

САЛМИН Николай Васильевич (1924–1999). Рядовой, 20 отд. сп, 194 зап. сп, 364 отд. автехр.

СКОБЕЛЕВ Александр Николаевич, род. 1925. Рядовой.

СКОБЕЛЕВ Иван Иванович (1909–1984). Рядовой, 5 гв. сп.

СКОБЕЛЕВ Иван Иванович (1914–1984). Ст. лейтенант, 357 зап. п., конное депо № 2, СЗФ, 1-й БФ. Трижды ранен.

СКОБЕЛЕВ Митрофан Иванович (1916–1976). Рядовой.

СКОБЕЛЕВ Николай Николаевич, род. 1923. Рядовой.

СМИРНОВ Дмитрий Алексеевич (1904–1971). Рядовой, 103 сп.

СТЕПАНОВ Кирилл Степанович (1896–1956).

ТИТОВ Иван Иванович (1907–1978). Рядовой.

ТРОФИМОВ Василий Степанович (1924–1986). Рядовой.

ТРОФИМОВ Игнатий Степанович (1926–1982). Рядовой.

ФЕДОРОВ Василий Федорович (1926–1990). Рядовой, стрелок 359 зап. сп, 197 п., в/ч 6301.

ФЕДОРОВ Георгий Федорович (1925–1995). Рядовой, 538 сп. Ранен.

ФЕДОРОВ Иван Федорович, род. 1923. Рядовой, стрелок 791 сп. Ранен.

ФЕДОТОВ Константин Федотович (1924–1978). Рядовой, 1816 зенап. Ранен.

ФЕДОТОВ Николай Федотович (1909–1963). Рядовой.

ХАРИТОНОВ Михаил Поликарпович (1918–1965). Рядовой.

ХРИСТОФОРОВ Сосипатор Андреевич (1923–2000). Мл. лейтенант, комвзвода,

ЦАПЫРИН Михаил Владимирович (1907–1959). Рядовой. Ранен.

ЧЕРНОВ Александр Тимофеевич (1906–1978). Старшина, 1-й БФ. Ранен.

ЧЕРНОВ Афиногент Терентьевич (1922–2001). Лейтенант, ком. отдел.

ЧЕРНОВ Дмитрий Максимович (1903–1960). Рядовой.

ЧЕРНОВ Иван Никифорович (1909–1977). Рядовой, 382 ОНП.

Братья Кирилловы — кавалеры ордена Славы

Разница в возрасте между Ильей и Семеном девять лет. Но война их поравняла: правда, воевали они на разных фронтах, но оба прошли через множество испытаний, не раз смотрели смерти в глаза и оба несколько раз ранены.

Старший, Илья Кириллович, на фронт попал в самое критическое для столицы время – в декабре 1941 г. Он, связист, обеспечивал связь командира полка с ротой, находившейся на передовой. А после разгрома фашистов под Москвой опытный связист был направлен на Сталинградский фронт. Незадолго до полного окружения фашистов Илья Кириллов был ранен. После излечения он уже противотанковым ружьем громил врага на Курской дуге.

– Наши войска рвались к Харькову. Полк наш был в авангарде. Недалеко от большого села разгорелся жестокий бой. Беспрерывно с грохотом рвались мины и снаряды. Везде, куда ни посмотришь, танки. В небе, как стаи коршунов, кружили самолеты. И вся эта махина шла на нас. Больше суток сражались мы без отдыха, без глотка воды. Кончились патроны. На второй день, ближе к вечеру, поднялись мы в рукопашный бой. Вдруг передо мной ярко вспыхнул огненный шар... и я упал на спину, – вспоминал Илья Кириллович.

А потом – плен, откуда он вскоре сбежал, партизанил. Далее И. Кириллов участвовал в осуществлении Корсунь-Шевченковской, Ясско-Кишиневской операций. В составе десантной группы принимал участие в жестоких схватках на территориях Венгрии и Австрии. За мужество и отвагу Илья Кириллов награжден орденами Красного Знамени, Славы III степени и медалями.

После демобилизации вернулся в родную деревню, много лет работал ветфельдшером.

А Семен Кириллов утро 22 июня 1941 г. встретил в г. Бобруйск. Он, обслуживающий самолеты 281-й авиабазы, в первый же день войны осколком от немецкой бомбы был контужен. А потом – долгие дни эвакуации в глубь страны. Дважды отрезали им путь фашистские танки. С боями прорывались из окружения. Когда враг рвался к Москве, Семен Кириллов, как и его брат Илья, был переброшен для подкрепления защитников столицы. Воевал в составе 507-го стрелкового полка 148-й дивизии 13-й армии пулеметчиком. С этим оружием он гнал немцев из подмосковных сел и деревень. Пришлось ему на фронте быть и санинструктором, и командиром взвода автоматчиков, и политруком роты. За мужество и отвагу в боях награжден орденом Славы III степени и медалями.

После возвращения с фронта по ранению Семен Кириллович Кириллов работал учителем.

ЧЕРНОВ Иван Семенович (1911–1957). Сержант.

ЧЕРНОВ Конон Петрович, род. 1927. Рядовой.

ЧЕРНОВ Митрофан Петрович, род. 1916. Рядовой, 2-й БФ.

ЧЕРНОВ Николай Васильевич (1923–1960). Сержант.

ЧЕРНОВ Петр Якимович (1926–1982). Ефрейтор, стрелок 395 зап. сп, пулеметчик 240 п. НКВД.

ЧЕРНОВ Федор Семенович (1927–1983). Сержант.

Сабанчинская сельская администрация

с. САБАНЧИНО

АЛЕКСАНДРОВ Иван Алексеевич, род. 1908.

АЛЕКСАНДРОВ Николай Александрович (1923–1982). Рядовой.

АЛЕКСЕЕВ Михаил Алексеевич (1911–1997). Рядовой, артиллерист минп, 2-й УФ. Ранен.

АНДРЕЕВ Иван Алексеевич, род. 1908.

АНИСИМОВ Илья Якимович, род. 1906.

АНТОНОВ Андрей Антонович (1901–1975). Рядовой.

АФАНАСЬЕВ Георгий Афанасьевич (1923–1990). Гв. рядовой, автоматчик 912, 12 сп, 5 гв. сд. Четырежды ранен.

БАГАДЕРОВ Георгий Филимонович (1908–1965). Рядовой.

БАГАДЕРОВ Иван Емельянович (1906–1976). Рядовой.

БАГАДЕРОВ Трофим Филиппович, род. 1895.

БАГАДЕРОВ Федор Филимонович, род. 1910. Рядовой. Ранен.

БАЙМУШКИН Иван Сидорович (1910–1996). Рядовой.

БАЙМУШКИН Порфирий Владимирович, род. 1892.

БАЙМУШКИН Федор Порфирьевич, род. 1926.

ВАСИЛЬЕВ Василий Васильевич (1916–1991). Ефрейтор, лин. надсмотрщик пост. линий 830 орс, 87 обс.

ВИКТОРОВ Ипатий Викторович (1820–1977). Рядовой.

ВЛАДИМИРОВ Ананий Владимирович, род. 1926.

ВЛАДИМИРОВ Василий Владимирович (1919–1985). Мл. лейтенант.

ВОЛКОВ Егор Тихонович (1900–1973). Рядовой.

ВОЛКОВ Илья Ананьевич, род. 1922. Рядовой.

ВОРОБЬЕВ Сергей Константинович (1916–1994). Ст. лейтенант.

ГРИГОРЬЕВ Прокопий Григорьевич, род. 1913. Рядовой, 1, 113 отд. адн береговой обороны Сфл.

ДИОМИДОВ Леонид Диомидович (1923–1997). Рядовой, стрелок 611 сп, разведчик 401 ап, телеграфист каб. линий 549 минп. Трижды ранен.

ЕГОРОВ Георгий Егорович (1912–1953). Рядовой.

ЕФИМОВ Степан Ефимович, род. 1919.

ЖУРАВЛЕВ Василий Трифонович (1909–1994). Рядовой, стрелок 180 зап. сп, 2 минр, 163, 267 сп.

ИВАНОВ Константин Иванович (1905–1965). Рядовой. Трижды ранен.

ИВАНОВ Петр Владимирович (1925–1963). Сержант, 1-й ПФ. Трижды ранен.

ИГНАТЬЕВ Петр Гаврилович (1926–1962). Рядовой.

ИЛЛАРИОНОВ Афиногент Илларионович, род. 1923. Рядовой.

ИЛЬИН Федор Ильич (1912–1968). Рядовой.

КИРИЛЛОВ Василий Кириллович (1905–1967). Рядовой, БФ.

КОЛСАНОВ Михаил Александрович (1925–1995). Мл. сержант, 20 мсп, 17 сп, 228 сдн. Трижды ранен.

ЛАВРЕНЮК Алексей Емельянович, род. 1918.

МАРКОВ Иван Сергеевич (1921–1995). Сержант, разведчик 3 вдбр, ком. отдел. 102 сп, ком. отдел. радиосвязи 9 отд. зап. пс.

МЯСНИКОВ Александр Гаврилович (1895–1975). Рядовой.

НИКИТИН Николай Никитович, род. 1924.

ПОЛИЕВТОВ Николай Полиевтович (1919–1969). Рядовой.

ПРОКОФЬЕВ Иван Прокопьевич, род. 1917. Ст. сержант, плотник 4030 осб, 602 пулр, 40 тп. Ранен.

ПЫРКИН Ефим Федотович (1909–1997). Рядовой.

СЕМЕНОВ Семен Александрович, род. 1917.

СЕРГЕЕВ Михаил Максимович (1923–1998). Ст. сержант, 216 гв. сп; 325 гв. гсп. Трижды ранен.

СЕРГЕЕВ Николай Алексеевич (1926–1996). Рядовой, шофер 359 сп.

СКВОРЦОВ Никита Герасимович (1920–1994). Рядовой, 10 ап, 28 гв. вдп, стрелок 223 гв. сп. Ранен.

СОЛОВЬЕВ Герасим Григорьевич, род. 1907.

СТЕПАНОВ Александр Степанович (1892–1955). Рядовой.

СТЕПАНОВ Назар Леонтьевич (1907–1946).

ТИХОНОВ Никита Тихонович (1912–1987). Рядовой.

ТИХОНОВ Федор Тихонович (1915–1998). Рядовой, 64 отд. р. охраны, шофер 70 автп.

ТРОФИМОВ Аний Арсентьевич, род. 1926. Мл. сержант, пулеметчик, наводчик, в/ч 10101, ДВФ.

ТРОФИМОВ Арсентий Тимофеевич (1897–1985).

ТРОФИМОВ Михаил Трофимович (1924–1986). Рядовой.

ФЕДОРОВ Афиногент Федорович (1898–1957).

ФЕДОТОВ Иван Дмитриевич, род. 1925. Мл. лейтенант, комвзвода 186 сп, 1-й БФ, 33 А. Дважды ранен.

ФИЛИППОВ Александр Филиппович (1913–1992). Рядовой.

ФИЛИППОВ Арефий Филиппович (1905–1971). Рядовой.

ФИЛИППОВ Николай Филиппович (1923–1995). Ст. сержант, 58 сд, 170 сп, 19 зап. сапб, ЗФ.

ХИФ Фердинанд Самуилович, род. 1897.

Командир взвода Федотов

(Из воспоминаний Ивана Дмитриевича Федотова)

В июле 1941 г. меня назначили бригадиром полеводческой бригады. В зимние месяцы 1941–1942 гг. мне пришлось руководить строительством оборонительных сооружений по берегам реки Сура. А в начале 1943 г. я был призван в ряды Красной Армии. Но на фронт попал только через год. Окончившего военное училище, где готовили младших командиров, меня, младшего лейтенанта, назначили командиром взвода противотанковых оружий 186-го стрелкового полка. В составе этого подразделения мой взвод участвовал в освобождении Белоруссии. Мне никогда не забыть, как мы в лесах, болотистых местах окружали противника и заставляли сдаваться. Скажу прямо: противотанковые ружья, которыми мы были вооружены, работали безотказно. Я своим взводом участвовал в Минской операции летом 1944 г. Нам в основном приходилось стрелять по огневым точкам и бронемашинам. Но бывали встречи и с танками противника. Помню, при форсировании Вислы на территории Польши наш взвод уничтожил три танка. За этот бой командование меня наградило орденом Красной Звезды.

Но до Берлина я не дошел. При форсировании реки Одер в феврале 1945 г. был тяжело ранен. Лечился в госпиталях на территории Польши.

Демобилизовался я в сентябре 1945 г. Несмотря на раны, работал военруком в школе, бухгалтером и ветеринарным фельдшером в колхозе.

ЧЕРНОВ Александр Матвеевич (1926–19993). Рядовой, пулеметчик, в/ч 7404.

ЧЕРНОВ Арсентий Игнатьевич (1913–1968). Рядовой.

ШУР Хирин Каимович, род. 1907.

ЭЛИШ Гесель Гиринвич, род. 1905.

ЯКИМОВ Андрей Якимович (1911–1976). Рядовой, МФ, КФ.

ЯКИМОВ Трифон Якимович (1909–1985). Рядовой.

ЯКОВЛЕВ Лука Григорьевич (1916–1986). 216 штаб п., 2 р. Ранен.

д. АПАНАСОВО-ЭЩЕБЕНЕВО

АШМАРИН Варфаломей Федорович (1895–1969). Мл. сержант.

ГОЛУБЕВ Александр Евдокимович, род. 1918. Лейтенант, комвзвода 960 ап, комбат 464 отд. тд. Ранен.

ГОЛУБЕВ Александр Иванович (1923–1965). Рядовой, стрелок 57, 9 сбр. Дважды ранен.

ГОЛУБЕВ Алексей Евдокимович, род. 1924. Ст. сержант, пом. механика-водителя 29 тп, радиотелеграфист, пулеметчик.

ГОЛУБЕВ Афанасий Константинович (1904–1987). Рядовой, трр. Ранен.

ДАНИЛОВ Георгий Ксенофонтович (1925–2003). Ст. сержант, 144 ап, 1-й УФ.

ДАНИЛОВ Иван Данилович, род. 1912.

ЕФИМОВ Иван Ефимович, род. 1905. Рядовой.

ИВАНОВ Исак Иванович (1903–1973). Рядовой.

КИРИЛЛОВ Афанасий Ефимович (1915–1980). Рядовой.

КОНДРАТЬЕВ Алексей Кондратьевич (1924–1992). Сержант.

КРАСИЛЬНИКОВ Иван Михайлович (1925–1968). Рядовой.

КРАСНОВ Александр Александрович, род. 1917. Майор.

КРАСНОВ Николай Никифорович (1925–1960). Рядовой.

ЛАПТЕВ Вениамин Константинович (1926–2000). Рядовой.

ЛАПТЕВ Георгий Власович (1926–1968). Рядовой.

ЛАПТЕВ Николай Константинович (1923–1999). Лейтенант.

МАЗЮКИН Максим Васильевич, род. 1901. Рядовой.

МАЗЯКИН Василий Никитович (1926–1998). Рядовой, танкист. Четырежды ранен.

МОИСЕЕВ Тимофей Гаврилович (1906–1966). Рядовой.

НИКИТИН Анатолий Арефьевич, род. 1926. Рядовой.

НИКИТИН Михаил Павлович (1913–1985). Лейтенант.

ПЕТРОВ Сергей Петрович, род. 1891.

ПЕТРОВ Филипп Сергеевич, род. 1922. Рядовой. Ранен.

СМИРНОВ Георгий Капитонович (1924–1950). Сержант.

СТАРОСТИН Ипатий Иванович, род. 1914. Рядовой.

ФЕДОТОВ Гурий Федотович (1905–1985). Рядовой.

д. МАЛАЯ ЕРЫКЛА

АНДРЕЕВ Илья Андреевич (1925–2002). Старшина, курсант 123 зап. сп, телефонист 256 гв. зенап. Дважды ранен.

АРХИПОВ Трофим Архипович (1908–1984). Рядовой.

ВАСИЛЬЕВ Илья Емельянович, род. 1926.

ЕГОРОВ Арсений Егорович (1907–1983). Рядовой.

ЖЕЛТОВ Василий Ильич (1910–1978). Рядовой.

ИВАНОВ Андрей Иванович (1905–1967). Сержант.

ИВАНОВ Иван Иванович (1919–1948). Старшина.

КАРПОВ Архип Кириллович (1907–1951). Рядовой. Трижды ранен.

КАРПОВ Гурий Андреевич, род. 1920. Писарь 71 зап. сп.

КАРПОВ Михаил Кириллович (1918–1984). Рядовой.

КИРИЛЛОВ Николай Кириллович (1908–1958). Рядовой.

КОЗЛОВ Василий Семенович, род. 1924. Сержант.

КОЗЛОВ Иван Семенович, род. 1926. Рядовой.

КОЗЛОВ Семен Петрович (1902–1945). Рядовой.

КУДРИН Алексей Осипович, род. 1924. Рядовой, стрелок 1 зап сп, пулеметчик 201 сп. Дважды ранен.

КУДРИН Василий Осипович (1920–2001). Рядовой, пулеметчик 1, 14 зап. сп, 201 сп. Дважды ранен.

КУЗНЕЦОВ Леонтий Николаевич (1907–1986). Рядовой.

КУПЦОВ Алексей Иванович, род. 1926. Ефрейтор.

КУПЦОВ Василий Иванович (1924–1998). Сержант, 161 сп. Ранен.

ЛАВРОВ Степан Иванович, род. 1927. Рядовой.

МАКОВ Николай Яковлевич (1894–1958). Рядовой.

МАКОВ Прокопий Яковлевич. (1910–1979). Старшина.

МИХАЙЛОВ Яков Андреевич. (1926–1986). Ефрейтор, шофер 2 мсб 3 ср, стрелок, в/ч 10101.

НИКИТИН Иван Никитич, род. 1905. Рядовой, 156 обс, 119 сд.

НИКИТИН Иван Никитович (1924–2002). Ефрейтор, авиасигнальщик 8 зап. сбр, 140 опс, 938 олбс.

НИКИФОРОВ Никит Никифорович (1913–1992). Рядовой.

ОСИПОВ Александр Герасимович (1914–1990). Старшина. Дважды ранен.

ОСИПОВ Гаврил Герасимович (1916–1985). Лейтенант.

ПАВЛОВ Михаил Семенович (1924–1975). Ст. сержант.

ПАГИШЕВ Егор Петрович (1909–1992). Рядовой.

ПЕТРОВ Федор Петрович (1916–1950). Рядовой.

ПРОКОПЬЕВ Николай Прокопьевич (1924–1973). Сержант.

ПРОКОПЬЕВ Роман Прокопьевич (1895–1947). Сержант.

ПУШКОВ Алексей Павлович (1924–1992). Рядовой, минометчик 37 гв. д., 109 сп. Ранен.

СЕРГЕЕВ Меркурий Сергеевич (1913–1997). Сержант, ком. отдел. разведки 34 минп, 134 гв. сп. Дважды ранен.

СМИРНОВ Максим Никонорович (1926–1993). Ефрейтор, стрелок 359 зап. сп, 240 п. НКВД.

СМИРНОВ Степан Васильевич (1915–1996). Сержант, стрелок 33 отд. сб.

СОКОЛОВ Василий Ильич (1924–1985). Гв. ст. сержант, ком. отдел. 7 ап, 116 отд. мсп, 202 зап. сп, 243 гв. сп.

СОКОЛОВ Василий Павлович (1925–2002). Гв. рядовой, стрелок 30 птп, 255 зенад, радиотелеграфист 1212 зап. ап, 242 зенап.

СОКОЛОВ Михаил Ильич (1918–1986). Офицер. Ранен.

СОКОЛОВА Марфа Архиповна, род. 1924. Сержант. Ранена.

СОЛОВЬЕВ Алексей Алексеевич (1924–1979). Ст. матрос.

ТИХОМИРОВ Архип Гаврилович (1893–1963). Рядовой.

ТИХОМИРОВ Михаил Архипович (1923–2001). Старшина.

ТИХОНРАВОВ Федор Иванович (1909–1960). Офицер.

УТКИН Михаил Иванович (1906–1960). Рядовой.

ФОМИН Роман Фомич (1907–1957). Рядовой. Ранен.

ЦЫГАНОВ Александр Антонович (1902–1957). Сержант.

ЦЫГАНОВ Илья Евменьевич (1926–1986). Сержант.

ЦЫГАНОВ Михаил Павлович (1916–1971). Оруд. мастер 110 ап, 1157 пулап. Ранен.

ЦЫГАНОВ Петр Иванович (1923–1993). Рядовой, стрелок 233 сп.

д. ТОРАЕВО

АНАНЬЕВ Иван Ананьевич (1925–1998). Гв. рядовой, летчик-зенитчик 354 зап. сп, пулеметчик 5 зап. ап.

ГАВРИЛОВ Артемий Гаврилович (1903–1958). Рядовой. Ранен.

ЗАХАРОВ Дмитрий Захарович (1908–1998). Рядовой, 357 зап. сп. Дважды ранен.

ИГНАТЬЕВ Андрей Васильевич (1923–1995). Рядовой, стрелок 158 сп. Ранен.

КАЗАКОВ Иван Антонович, род. 1906.

КОЛСАНОВ Дмитрий Васильевич (1918–1964). Сержант.

КОРНИЛОВ Евстафий Тимофеевич (1915–1964). Рядовой.

КУМЯЧЕВ Макар Петрович (1905–1996). Сержант, 20 зенап.

ЛЕОНТЬЕВ Кирилл Леонтьевич (1910–1980). Рядовой, зенитчик.

НИКИФОРОВ Ананий Никифорович (1917–1998). Рядовой, ком. отдел. 461, 1212 сп.

НИКИФОРОВ Федот Никифорович (1921–1983). Рядовой, сапер 281 сп, автоматчик 53 отд. мцб.

ОСИПОВ Николай Михайлович (1926–1990). Рядовой, танкист.

ПАВЛОВ Петр Павлович (1906–1978). Рядовой.

ПЕТРОВ Павел Петрович (1912–1967). Сержант.

ПОЛИЕВТОВ Ананий Полиевтович (1897–1981). Рядовой.

ПРОКОПЬЕВ Алексей Прокопьевич, род. 1912. Рядовой, стрелок 95 сп.

СЕРГЕЕВ Василий Сергеевич (1900–1985). Рядовой.

ХРИСТОФОРОВ Николай Васильевич, род. 1926. Мл. сержант.

ШАУРБИН Анин Осипович (1904–1959). Рядовой.

ШАУРБИН Григорий Елизарович (1915–1946). Рядовой.

д. ПОЛЕВЫЕ КОЗЫЛЬЯРЫ

АВКСЕНТЬЕВ Иван Михайлович, род. 1926. Сержант.

АЛЕКСАНДРОВ Аркадий Алексеевич, род. 1926.

АЛЕКСАНДРОВ Иван Александрович (1900–1983). Ефрейтор.

ВАРЛАМОВА Елизавета Михайловна.

ВЛАДИМИРОВ Андрей Владимирович, род. 1920.

ГЕРМАНОВ Алексей Германович (1915–1970). Сержант.

ГОРДЕЕВ Дмитрий Гордеевич, род. 1907.

ГРИГОРЬЕВ Василий Григорьевич (1924–1961).

ДАНИЛОВ Георгий Ксенофонтович, род. 1925.

ДАНИЛОВ Ксенофонт Данилович, род. 1919. Рядовой.

ДАНИЛОВ Яков Данилович, род. 1910.

ДМИТРИЕВ Кузьма Дмитриевич (1896–1959).

ДМИТРИЕВ Леонтий Кузьмич, род. 1919.

ЕВСЕЕВ Василий Яковлевич (1919–1952). Рядовой.

ИВАНОВ Александр Иванович (1918–1966). Капитан. Дважды ранен.

ИВАНОВ Василий Иванович, род. 1917. Сержант.

ИВАНОВ Георгий Иванович (1925–2004).

ИВАНОВ Николай Иванович (1918–1987).

ИВАНОВ Николай Иванович (1921–1973). Лейтенант, комвзвода 86 отд. зенадн, 716 зенап, 3-й БФ, УФ.

ИВАНОВ Петр Иванович (1924–1996). Рядовой, 972 ап 113 сд. Ранен.

КАПИТОНОВА София Павловна.

КАШИРИН Деомид Данилович (1909–1993). Рядовой. Ранен.

КАШИРИН Николай Васильевич (1926–1977).

КАШИРИНА Валентина Васильевна.

КОЗЛОВ Василий Ильич.

КОНОВАЛОВ Василий Егорович (1907–1985). Сержант.

КРАСНОВ Федор Александрович (1900–1956). Кавалерист, ЛФ. Ранен.

КУЗНЕЦОВ Николай Михайлович, род. 1914.

КУЗЬМИН Александр Ефимович, род. 1898.

КУЗЬМИН Василий Александрович, род. 1924. Ефрейтор, 974 зенап. Контужен.

КУЗЬМИН Николай Кузьмич (1925–1999). Ст. сержант, ком. отдел. 110 гв. сп, 170 сп, 157 пп. Ранен.

ЛЕПЕШКИН Василий Иванович (1903–1980).

МАКСИМОВА Александра Максимовна (1919–2002).

МИХАЙЛОВ Петр Михайлович, р. 1925. Сержант, радист, 106 ск, 959 обс.

ОСТРОВ Петр Григорьевич, род. 1925.

ПЕТРОВ Василий Васильевич, род. 1918.

ПЕТУХОВ Василий Иванович, род. 1903.

ПОЛИЕВТОВ Василий Васильевич (1912–1976). Гв. сержант. Ранен.

СКВОРЦОВ Иван Николаевич, род. 1911.

СКВОРЦОВ Николай Михайлович (1908–1985). Рядовой.

СМИРНОВ Зинон Павлович.

32. Заказ № К-5143.

СОРОКИН Герман Федорович, род. 1925. Офицер.

СТЕПАНОВ Василий Степанович, род. 1896. 140 сд.

СУХАРЕВ Георгий Иванович.

ФИЛИППОВ Александр Филиппович (1921–1953). Рядовой.

д. УРАЗМАМЕТЕВО

АЛЕКСАНДРОВ Варсанофий Александрович (1921–1964). 107 авиабаза.

АЛЕКСАНДРОВ Василий Александрович (1926–2000). Сержант, ком. отдел. 577 сп. Ранен.

АЛЕКСЕЕВ Михаил Алексеевич (1924–1997).

АЛЕКСЕЕВ Николай Алексеевич, род. 1926.

АНДРИАНОВ Петр Алексеевич, род. 1925. Рядовой, пулеметчик 750 сб. Дважды ранен.

АФАНАСЬЕВА Лидия Васильевна, род. 1914. Медсестра, 1-й УФ. Ранена.

БЕЛОВ Иван Сергеевич (1899–1971).

БЕЛОВ Петр Иванович (1924–1985). Мл. сержант, ком. отдел. 278, 91 ср. Ранен.

БЕЛЯЕВ Федор Никандрович (1908–1984). Ранен.

БЕЛЯЕВ Федор Никандрович (1924–1992).

БЛИНОВ Василий Борисович (1927–1991). Старшина.

ВАСИЛЬЕВ Анатолий Васильевич (1925–2000). Рядовой, орудийный 1708 зенап, стрелок 12 гв. вдп. Ранен.

ВАСИЛЬЕВ Борис Васильевич (1922–1983). Сержант, стрелок 95 сп, пом. комвзвода 38 сп. Ранен.

ВОЛКОВ Анатолий Александрович (1922–2000).

ВОЛКОВ Иван Леонтьевич (1924–2001). Мл. сержант, писарь 1 зап. сп, 282 сп. Ранен.

ВОЛКОВ Илья Егорович (1905–1951). Сержант.

ВОЛКОВ Леонтий Васильевич (1906–1988). 1462 пп, 232 сп. Дважды ранен.

ГРИГОРЬЕВ Михаил Григорьевич (1906–1998). Рядовой.

ГРИГОРЬЕВ Николай Михайлович, род. 1926. Мл. сержант, стрелок, ком. отдел., в/ч 7459.

ГРИШИН Илья Мартынович, род. 1901.

ДМИТРИЕВ Николай Дмитриевич, род. 1902.

ДУДКИН Александр Дмитриевич (1914–1987). Ст. лейтенант, артиллерист.

ДУДКИН Василий Дмитриевич (1921–1953). Сержант. Рядовой.

ДУДКИН Дмитрий Дмитриевич (1906–1981). Ст. сержант. Трижды ранен.

ДУДКИН Петр Яковлевич (1923–1964). Ранен.

ДУДКИН Степан Дмитриевич (1903–1959). Ефрейтор. Ранен.

ЕГОРОВ Николай Николаевич, род. 1906.

ЗАЙЦЕВ Афанасий Андреевич (1924–1989).

ЗАЙЦЕВА Евстолия Васильевна (1924–1982).

ИВАНОВ Андрей Иванович (1923–2001). Стрелок 7 доп. сп.

ИВАНОВ Ефим Иванович (1909–1973). Рядовой.

КОЛБАСОВ Петр Ильич, род. 1927. Мл. сержант, радист, ДВФ.

КОРОЛЬКОВ Петр Иванович (1904–1975). Ранен.

КУЗНЕЦОВ Петр Семенович (1900–1958).

КУРМАСЕВ Василий Филиппович (1907–1965). Рядовой. Ранен.

КУЧКОВ Иван Семенович (1914–1975). Ранен.

КУЧКОВ Пантелеймон Семенович (1905–1981). Сержант, артиллерист.

МАКСИМОВ Виктор Степанович (1913–1993). Ранен.

МАРТЫНОВ Михаил Ильич (1926–1991).

МИХАЙЛОВ Алексей Михайлович, род. 1905.

МИХЕЕВ Петр Михайлович, род. 1895.

НИКИТИН Иван Варламович (1926–1971). Сержант. Ранен.

НИКИТИН Павел Варламович (1924–1971). Сержант. Ранен.

ОСИПОВ Алексей Осипович, род. 1921. Ст. сержант.

ОСИПОВ Порфирий Осипович (1915–1997). Старшина, 103 особ. сд, 144 зап. минп. Ранен.

ОСИПОВ Семен Осипович (1913–1945). Рядовой.

ПЕТРОВ Алексей Петрович (1902–1943). В/ч 35.

ПЕТРОВ Анисим Петрович (1906–1985). Рядовой. Дважды ранен.

ПЕТРОВ Михаил Петрович (1916–1988).

ПЕТРОВ Сидор Михайлович (1902–1961).

ПЕТРОВ Сидор Петрович (1919–1947).

ПЛАТОНОВ Федор Платонович, род. 1903.

РЕДЬКОВ Гурий Герасимович, род. 1908. Рядовой, артиллерист зена, 124 тб.

РОДИОНОВ Сергей Иванович, род. 1909.

САЛАБАЕВ Феланий Никифорович, род. 1908.

СКВОРЦОВ Иван Федорович (1908–1983). Ранен.

ТЕМАШОВ Иван Яковлевич, род. 1923.

ТЕНЯКОВ Николай Алексеевич (1910–1945). Рядовой.

ТИГРАФ Порфирий Тим., род. 1904.

ТИХОНОВ Василий Константинович (1912–1982). Рядовой. Дважды ранен.

ТИХОНОВ Михаил Константинович, род. 1925.

ТРОФИМОВ Александр Трофимович (1898–1970).

УНГАРОВ Иван Александрович (1918–1962). Рядовой, пулеметчик.

ЦЫГАНОВ Илья Емельянович (1926–1977). Рядовой.

ЧЕРНОВ Василий Петрович (1917–1998). Рядовой.

Гордость земли чувашской

Василий Васильевич Зайцев родился 5 января 1912 г. в с. Янтиково Яльчикского района. С начала Великой Отечественной войны он на фронте. Участвовал в многочисленных оборонительных сражениях. В конце 1941 г. солдат Василий Зайцев в бою был тяжело ранен и отправлен домой. Уже в январе 1942 г. его, бывшего до войны бригадиром, еще не оправившегося от ран, односельчане избрали председателем колхоза. Под его руководством хозяйство быстро пошло в гору, окрепло. В 50-е годы колхоз «Победа» трижды укрупнялся с соседними отстающими хозяйствами, и к 1960 г. в него входило 10 населенных пунктов. Колхоз стал самым крупным в республике. Вскоре хозяйство вышло в число передовых. Его опыт изучали представители многих регионов Советского Союза и дальнего зарубежья.

В.В. Зайцев был талантливым практиком, крупным организатором колхозного производства. Его способности были затребованы на малой родине космонавта А.Г. Николаева. Там колхоз был в упадке, еле сводил концы с концами. В феврале 1964 г. Василий Васильевич оставил свое знаменитое детище и был избран председателем другого колхоза – им. космонавта А.Г. Николаева Мариинско-Посадского района, где еще больше раскрылся его организаторский талант. За тринадцать лет руководимый им колхоз стал высокорентабельным, тоже известным всей стране.

За выдающиеся заслуги в развитии сельскохозяйственного производства В.В. Зайцеву присвоено звание Героя Социалистического Труда, он награжден орденами Ленина (четырежды), Октябрьской Революции, Трудового Красного Знамени (дважды), медалями; его имя занесено в Почетную Книгу Трудовой Славы и Героизма Чувашской АССР.

В.В. Зайцев вел активную общественную работу. Он являлся депутатом Верховного Совета СССР четырех созывов, избирался депутатом Верховного Совета Чувашской АССР. В 1977 г. Василий Васильевич Зайцев вышел на пенсию. Умер он 18 октября 1982 г. в г. Чебоксары.

Янтиковская сельская администрация с. ЯНТИКОВО

АЛЕКСЕЕВ Василий Никитович (1926–2000). Рядовой.

АЛЮНОВ Алексей Владимирович (1921–2000). Старшина, радист, «Большой охотник».

АЛЮНОВ Николай Павлович, род. 1926. Рядовой, телефонист 266 минп. Ранен.

АНИСИМОВ Мефодий Иванович, род. 1906.

АХМЕТОВ Михаил Григорьевич, род. 1908.

БАРАНОВ Гурий Егорович (1906–1955).

БАРАНОВ Иван Николаевич (1920–1978). Лейтенант, 129 сп, 45 сд, ЛФ. Дважды ранен.

БАРИНОВ Василий Васильевич (1899–1985).

БАРИНОВ Терентий Григорьевич (1906–1992).

БАТАНОВ Василий Егорович, род. 1910.

БОРИСОВ Арсентий Григорьевич, род. 1915. Рядовой, шофер 5 отд. автп.

ВИКТОРОВ Георгий Викторович (1910–1971).

ГОРШКОВ Арсентий Тимофеевич (1924–1995). Сержант, диспетчер 149 отд. авиатехб.

ДИОМИДОВ Василий Николаевич, род. 1925. Рядовой, минометчик 365 гв. сд, 61 гв. сп. Дважды ранен.

ДИОМИДОВ Леонид Алексеевич (1913–1986). Сержант, шофер 1 зап. авп, 5 А.

ДИОМИДОВ Петр Егорович (1900–1989).

ЕГОРОВ Василий Егорович, род. 1920.

ЕЛИСЕЕВ Петр Егорович, род. 1925. Рядовой, санинструктор 947 сп. Дважды ранен.

ЕМЕЛЬЯНОВ Георгий Иванович (1912–1969).

ЕМЕЛЬЯНОВ Иван Георгиевич (1908–1966).

ЕМЕЛЬЯНОВ Николай Васильевич (1924–1982).

ЕМЕЛЬЯНОВ Степан Иванович (1904–1971).

ЕФИМОВ Емельян Ефимович, род. 1913.

ЖЕЛЕЗНОВ Андрей Афанасьевич (1925–1973). Ст. сержант, радиотелеграфист 986 гв. обс.

ЖЕСТЯНКИН Николай Николаевич (1918–2001).

ЗАЙЦЕВ Варсанофий Петрович, род. 1920. Рядовой, 95, 789 сп, 14 сбр. Ранен.

ЗАЙЦЕВ Василий Васильевич (1912–1982). 7 зап. сп.

ЗАХАРОВ Тит Захарович, род. 1902.

ИВАНОВ Егор Иванович (1906–1986). Рядовой, стрелок 1295 сп 330 д.

ИВАНОВ Никита Трофимович (1889–1985). Рядовой, стрелок 465 сп. Ранен.

ИВАНОВ Петр Алексеевич (1918–1999). Мл. лейтенант, 181 погранб, стрелок 345 зап. сп, КФ.

ИВАНОВ Трофим Трофимович (1903–1984). Рядовой, плотник 25 ап, лин. надсмотрщик 59 отд. лкр.

ИЗМИН Иван Семенович (1901–1982). Рядовой, стрелок 1111, 444 сп, ком. отдел. 146 заград. отряда. Трижды ранен.

КАНАЙЦЕВ Феофан Митрофанович, род. 1914.

КАПЛАН Рувим Федорович, род. 1924.

КНИХ Алексей Петрович, род. 1916.

КОЗЛОВ Алексей Никитич (1902–1964).

КОЗЛОВ Анисим Никитович (1914–1972).

КОЗЛОВ Вячеслав Фомич (1926–1974).

КОШЕЛЬКОВ Иван Кириллович (1920–1994). Мл. сержант, 103 отд. зенб, 1482 зенап.

КОШКИН Ефим Пантелеймонович (1913–1965).

КОШКИН Михаил Петрович, род. 1926.

КОШКИН Николай Пантелеймонович (1914–1977).

КУДРЯВЦЕВ Александр Петрович (1924–1970).

КУДРЯВЦЕВ Андрей Родионович (1913–1996). Сержант, 113 тбр, 265 минп. Ранен.

КУДРЯВЦЕВ Петр Родионович (1911–1960).

КУРИЦЫН Дмитрий Романович (1925–1988). Рядовой, стрелок 363 сп.

КУРИЦЫН Роман Данилович (1901–1973).

ЛАБИКО Панкрат Игнатьевич, род. 1896.

ЛЕОНТЬЕВ Александр Васильевич (1909–1965).

ЛЕОНТЬЕВ Алексей Леонтьевич (1893–1970).

ЛЕОНТЬЕВ Анатолий Васильевич (1925–1998). Ефрейтор, слесарь ждб, шофер.

ЛЕОНТЬЕВ Афанасий Лаврентьевич (1915–1984). Сержант, стрелок 132 ремб, 116 тбр.

ЛЕОНТЬЕВ Иван Леонтьевич (1902–1968).

ЛЕОНТЬЕВ Феоктист Иванович, род. 1926.

ЛИСИЦИН Феоктист Петрович (1919–1988). Рядовой, 197, 36 сп.

МАРКОВ Степан Маркович, род. 1910.

МИХАЙЛОВ Петр Диомидович, род. 1925. Рядовой, стрелок 1104 сп.

МИХАЙЛОВСКИЙ Макар Петрович (1909–1966).

МУКИН Антон Романович (1917–1982). Рядовой, шофер 6 автб, стрелок 141 военно-строит. отд.

МУКИН Михаил Иванович (1909–1970).

МЯСНИКОВ Емельян Никифорович (1907–1983). Рядовой, стрелок 1288 сп, пулеметчик 8 мехк. Ранен.

НИКИТИН Семен Сидорович, род. 1907.

НИКИФОРОВ Петр Леонтьевич (1901–1970). Рядовой, разведчик 1295 п. Ранен.

НИКОЛАЕВ Максим Николаевич (1914–1981).

ОВЧИННИКОВ Сергей Николаевич (1903–1973).

ОСИПОВ Александр Иванович, род. 1924.

ОСИПОВ Алексей Захарович (1924–1984). Рядовой, 1705 зенап, шофер 123 автп.

ПЕРЕПЕЛКИН Алексей Андреевич (1920–1973). Рядовой, стрелок 150, 257 сбр. Дважды ранен.

ПЕРЕПЕЛКИН Федор Андреевич (1915–2002). Рядовой, шофер 1, 85 гв. минп, лаборант полевого склада № 2056.

ПОРТНОВ Валентин Константинович (1921–2000).

ПОРТНОВ Василий Михайлович (1925–1969).

ПОРТНОВ Василий Петрович, род. 1924. Рядовой, стрелок 365 зап. сп, повозочный 400 отд. гуж. трр, сапер 153 об.

ПОРТНОВ Виталий Кондратьевич (1927–1993). Капитан, телефонист 368 сп, 223 габр РГК, ДВФ.

ПОРТНОВ Иван Михайлович (1911–1986). Рядовой, повозочный, повар 184 тбр, сапер 70 тп.

ПОРТНОВ Иван Осипович (1905–1969).

ПОРТНОВ Илья Осипович (1909–1955).

ПОРТНОВ Кондратий Николаевич (1896–1961).

ПОРТНОВ Николай Савович (1923–1971).

ПОРТНОВ Степан Ксенофонтович (1914–1986).

ПОРТНОВ Терентий Ксенофонтович (1906–1988). Рядовой, стрелок 95 зап. сп, 11 мехсбр.

САМАКОВ Никита Семенович (1902–1955).

САМАКОВ Николай Семенович (1902–1955).

САПОЖНИКОВ Михаил Яковлевич (1914–2001). Сержант, 1222 гап, 119 габр, ком. орудия 590 гап.

САПОЖНИКОВ Николай Сергеевич (1914–1992). Рядовой, 114 спец. инжб 236 гап.

СВЕКЛОВ Василий Григорьевич (1927–1990). Рядовой, 54 уч. сп, пулеметчик 53 сп, 223 отд. ср.

СВЕКЛОВ Григорий Егорович (1906–1986). Рядовой, стрелок 1331 сп, 16 зап. сп, 2 рабб.

СВЕРЧКОВ Виталий Лукич (1926–1977).

СЕЛИВАНОВ Владимир Федорович (1925–1996).

СЕЛИВАНОВ Федор Матвеевич (1900–1985). Рядовой, 17 пулб, 116 отд. тп.

СЕЛИВАНОВ Феоктист Матвеевич (1919–1999).

СКРИПИН Петр Николаевич (1905–1970).

СКРИПКИН Антипатор Федорович (1912–1986). Рядовой, стрелок 2008 сп, кузнец 88 погранп войск НКВД. Ранен.

СКРИПКИН Николай Константинович, род. 1926. Ефрейтор, телефонист 1024 бс, подносчик патронов 501 сп.

СПИРИДОНОВ Семен Спиридонович (1915–1968).

СТОЛЯРОВ Николай Ефремович (1908–1978). Рядовой, стрелок 149, 103 сп.

ТАБАКОВ Алекс Н., род. 1923.

ТЕРЕНТЬЕВ Василий Иванович (1907–1987). Рядовой, пулеметчик 257 отд. бр, 9 гв. к. Ранен.

ФЕДОРОВ Георгий Варламович, род. 1925.

ХЛЕБНИКОВ Александр Михайлович (1914–1973).

ЦЫГАНОВ Николай Васильевич (1905–1984). Рядовой, ручн. пулеметчик 995 сп.

ЧЕРМАКОВ Кирилл Савинович (1903–1973).

ШАХЕЕВ Егор Иванович (1906–1965).

ШАХЕЕВ Порфирий Данилович (1894–1961).

ШАХЕЕВ Семен Данилович (1900–1953).

ЯГУДИН Петр Наумович (1925–1982). Рядовой, база НКО № 360.

ЯКОВЛЕВ Иван Яковлевич (1920–1982). Рядовой, 262, 247 ап. Ранен.

с. БАЙГЛЫЧЕВО

АВКСЕНТЬЕВ Алексей Авксентьевич, род. 1925. Офицер.

АВКСЕНТЬЕВ Василий Авксентьевич (1923–1967). Десантник.

АЛЕКСЕЕВ Илья Алексеевич (1915–1994). Ефрейтор, связист 915 отд. тср, 75 отд. мин. каб. лин.

АНДРЕЕВ Ананий Андреевич (1914–1990). Рядовой, стрелок 100 отд. жбр, Ст. Ф.

АНДРЕЕВ Михаил Андреевич (1909–1985). Рядовой, кавалерист 62 сп, 88 бс. Ранен.

АНДРЕЕВ Михаил Андреевич (1910–1988). Рядовой.

АНДРЕЕВ Петр Андреевич (1926–2002). Мл. сержант, 418 отд. зенад, 424 зенад, 1086, 1117 зенап.

АНИСИМОВ Зиновий Анисимович, род. 1914. Рядовой, стрелок, 17 об 8 одн, 4 гв. мсб. Ранен.

АНТОНОВ Павел Антонович (1902–1968). Рядовой.

АРТЕМЬЕВ Василий Артемьевич (1909–1956). Ранен.

АРХИПОВ Петр Архипович (1920–1972). Рядовой.

БАЛТАЕВ Сергей Стефанович (1902–1960). Рядовой, шофер.

ВАСИЛЬЕВ Петр Сосипатрович, род. 1924. Рядовой.

ВАСИЛЬЕВА Евгения Федоровна, род. 1922. Сержант.

ВОРОБЬЕВ Варсанофий Яковлевич (1908–1991).

ВОРОБЬЕВ Владимир Яковлевич (1918–1965).

ВОРОБЬЕВ Митрофан Алексеевич (1923–1998). Полковник.

ВОРОБЬЕВ Митрофан Алексеевич (1924–1994).

ВОРОБЬЕВ Михаил Яковлевич (1914–1989).

ВОРОБЬЕВ Олег Алексеевич (1920–1979). Рядовой, стрелок 98, 2 сп. Ранен.

ГЕЛОЖАНСКИЙ Владислав И., род. 1917.

ГЕОРШЕВ Андрей Георгиевич (1907–1981). Рядовой. Ранен.

ГРИГОРЬЕВ Лукьян Григорьевич (1918–1981). Рядовой, стрелок 117 сп. Ранен.

ГРИГОРЬЕВ Павел Григорьевич (1908–1959).

ДАВЫДОВ Павел Иванович, род. 1918.

ДЕНИСОВ Дмитрий Денисович, род. 1921. Рядовой.

ДОРЯКОВ Варфоломей Ильич (1896–1948).

ДОРЯКОВ Николай Варламович (1924–1996).

ЕГОРОВ Василий Семенович, род. 1905.

ЕРЕМЕЕВ Василий Еремеевич (1910–1987).

ЕРЕМЕЕВ Иван Еремеевич (1894–1974). 183 п.

ЗАЙЦЕВ Василий Алексеевич (1909–2000). Рядовой.

ИГНАТЬЕВА Мария Леонтьевна (1921–1974). Рядовая.

ИЛЬИН Михаил Никифорович (1904–1963). Рядовой. Ранен.

ИЛЬИН Терентий Никифорович (1913–1996). Старшина, 281 сдн, 248 ап. Ранен.

КАЗАКОВ Дмитрий Николаевич (1924–1961).

КАЗАКОВ Иван Маркович (1922–1971). Рядовой.

КАЗАКОВ Иван Маркович, род. 1922. Рядовой.

КАЗАКОВ Леонид Ананьевич (1923–1967). Ст. сержант, 254 сапр. Ранен.

КАЗАКОВ Пантелеймон Ананьевич (1919–1996). Сержант, ком. мин. отдел. 445, 197, 145 сп. Ранен.

КАТМАКОВ Василий Терентьевич (1925–1982). Старшина. Дважды ранен.

КАФАРОВ Геннадий Иванович (1923–1998). Сержант.

КАФАРОВ Иван Константинович (1899–1965).

КАФАРОВ Иван Константинович (1901–1965). Рядовой. Ранен.

КОЖЕВНИКОВ Зиновий Алексеевич (1908–1997). Сержант, 297, 1311, 909 сп, 2 минр. Ранен.

КОЖЕВНИКОВ Иван Алексеевич (1899–1977). Трижды ранен.

КОЖЕВНИКОВ Николай Алексеевич (1912–1962). Майор, ком. сапп. Ранен.

КОРНИЛОВ Зинон Федорович (1927–1992).

КРАСНОВ Варсанофий Яковлевич (1924–1948).

КРАСНОВ Николай Георгиевич, род. 1927. Ефрейтор, 295 зап. минп, ДВФ. Ранен.

КУДРЯШОВ Михаил Никитич, род. 1914.

КУДРЯШОВ Николай Федорович, род. 1926. Гв. рядовой, стрелок 42 минбр.

МАТВЕЕВ Авксентий Матвеевич (1910–1981).

МЕМНОВ Михей Васильевич (1917–1987). Ст. лейтенант, УФ. Ранен 19 раз.

МИХАЙЛОВ Анатолий Дмитриевич (1925–1986). Рядовой, стрелок 7 сп 25 сдн. Ранен.

МЯСОВ Василий Никитич (1923–1963). Рядовой.

МЯСОВ Василий Никитович (1918–1985).

МЯСОВ Ефим Никитич (1905–1957). Рядовой, Ст. Ф. Ранен.

МЯСОВ Порфений Тимофеевич (1911–1960).

НИКИФОРОВ Михаил Николаевич (1904–1961).

НИКОЛАЕВ Петр Николаевич (1923–2001). Рядовой, стрелок 994 сп.

НОСОВ Агафон Федорович, род. 1899.

ПАВЛОВ Афанасий Павлович, род. 1899.

ПАНКРАТОВ Мефодий Панкратович (1903–1983). Рядовой.

ПЕТРОВ Ефим Петрович (1910–1992). Рядовой.

ПЕТРОВ Иван Трифонович (1920–1960). Ранен.

ПЕТРОВ Михаил Трифонович, род. 1907. Сержант, 98, 76, 16 кп, 16 гв. кп, 2 зап. кп.

ПОРФИРЬЕВ Петр Иванович, род. 1925.

ПУДЕЕВ Сергей Алексеевич, род. 1913.

САЛКИН Василий Егорович (1915–1987).

СЕМЕНОВ Аркадий Семенович (1910–1983).

СЕМЕНОВ Владимир Васильевич, род. 1926. Майор.

СЕМЕНОВ Иван Тимофеевич, род. 1925.

СЕМЕНОВ Павел Семенович (1907–1980). Ранен.

СИДОРОВ Василий Петрович, род. 1926. Рядовой, БФ.

СИДОРОВ Петр Сидорович (1896–1964).

СУСМЕТОВ Василий Арсентьевич, род. 1921. Рядовой, разведчик, ЦФ, БФ, ПФ.

СУСМЕТОВ Иван Прокопьевич (1919–1983).

СУСМЕТОВ Пантелей Куприянович (1921–1981). Мл. сержант, стрелок 297 сп.

СУСМЕТОВ Петр Флиентович (1923–1982). Рядовой, стрелок. 611 сп. Ранен.

СУСМЕТОВ Феофан Ефремович (1905–1969). Рядовой, 1-й БФ.

ТЕРЕНИЙ Иван Яковлевич (1922–1984). Старшина. Ранен.

ФАХРУТДИНОВ Зайфулла Н., род. 1926.

ХАРДОВ Кирилл Михайлович (1910–1964). Рядовой.

ХАРДОВ Сильвестр Константинович (1908–1966). Рядовой. Четырежды ранен.

ХАРДОВ Тимон Петрович (1913–1965). Ранен.

ЧАЙКОВ Иосиф Ефимович (1911–1998). Рядовой.

ЧЕРНОВ Василий Дмитриевич (1921–1972). Рядовой.

ЯКОВЛЕВ Иван Яковлевич (1903–1975). Рядовой.

ЯКОВЛЕВ Петр Яковлевич (1905–1975). Капитан. Ранен.

ЯКОВЛЕВ Тит Яковлевич (1915–1992). Капитан, ДВФ.

ЯКОВЛЕВ Тихон Яковлевич (1912–1963). Старшина. Ранен шесть раз.

д. ИЗБАХТИНО

АЛЕКСАНДРОВ Александр Александрович, род. 1925. Мл. лейтенант, комвзвода 137 гв. сп, 3-й УФ. Ранен.

АНДРЕЕВ Игнатий Игнатьевич (1907–1981). Рядовой. Четырежды ранен.

АНИСИМОВ Илья Лаврентьевич (1927–1983). Мл. сержант.

АРТЕМЬЕВ Алексей Артемьевич (1903–1963). Рядовой.

ВАСИЛЬЕВ Александр Васильевич (1913–1983). Лейтенант. Дважды ранен.

ВАСИЛЬЕВ Арсентий Васильевич, род. 1908.

ВАСИЛЬЕВ Владимир Васильевич (1911–1983). Рядовой. Дважды ранен.

ВАСИЛЬЕВ Георгий Максимович, род. 1923.

ВАСИЛЬЕВ Павел Васильевич (1909–1972). Рядовой. Дважды ранен.

ВАСИЛЬЕВ Степан Васильевич (1909–1983). Рядовой. Дважды ранен.

ВАСИЛЬЕВ Терентий Митрофанович (1918–1996). Рядовой. Ранен.

ГАВРИЛОВ Мефодий Гаврилович, род. 1919. Рядовой.

ГАВРИЛОВ Михаил Мефодьевич (1919–1999). Рядовой.

ГАВРИЛОВ Николай Мефодьевич (1923–1980).

ГЕРАСИМОВ Семен Петрович, род. 1913.

ГОЛОВИН Александр Иванович (1927–1994). Матрос.

ГОЛОВИН Михаил Иванович (1911–1987). Рядовой. Ранен.

ГОЛОВИН Михаил Николаевич, род. 1918. Рядовой. Ранен.

ГОЛОВИН Филимон Иванович (1909–1967). Рядовой.

Молодой, да удалой

Александр Александрович Александров родился в 1925 г. в д. Избахтино. В январе 1943 г. его, не достигшего восемнадцати лет, направили учиться в Рижское военное пехотное училище, эвакуированное в г. Стерлитамак. Еще до окончания училища А. Александрову было присвоено звание младшего лейтенанта, и он направлен в действующую армию. Воевал он командиром минометного взвода 137-го гвардейского стрелкового полка на 3-м Украинском фронте. Участвуя в наступательных операциях советских войск по освобождению Левобережной Украины и Донбасса, взвод А. Александрова внес достойный вклад в их успешное осуществление. В декабре 1943 г. в районе Кривого Рога в одном из жарких схваток он был тяжело ранен. К тому времени на его груди висели орден Отечественной войны II степени, медали «За отвагу» и «За боевые заслуги».

После лечения в госпиталях в июне 1944 г. его отправили домой. Работал А.А. Александров бухгалтером в колхозе, начальником паспортного отдела РОВД.

ГРИГОРЬЕВ Алексей Григорьевич (1902–1975). Рядовой. Ранен.

ГРИГОРЬЕВ Варсанофий Григорьевич (1912–1982). Рядовой, стрелок. Дважды ранен.

ГРИГОРЬЕВ Василий Григорьевич (1908–1954). Рядовой, стрелок 216 сп.

ДЕМЕНТЬЕВ Яков Дементьевич (1901–1956). Рядовой. Дважды ранен.

ЕВДОКИМОВ Тимофей Иванович (1916–1964). Рядовой.

ЕВТИХЕЕВ Петр Евтихеевич (1905–1972). Рядовой, 27 кд.

ЕГОРОВ Василий Петрович, род. 1920.

ЕГОРОВ Николай Данилович, род. 1904.

ЗАГРУТДИНОВ Галядтдин Загрутдинович (1912–1973). Рядовой.

ИВАНОВ Николай Иванович (1912–1979). Артиллерист на «катюше».

ИВАНОВ Тимофей Иванович (1905–1965).

ИЗРАТОВ Василий Степанович (1926–1996). Рядовой.

ИЗРАТОВ Леонтий Степанович (1903–1955). Рядовой.

ИЗРАТОВ Петр Леонтьевич (1926–1983). Сержант.

ИЗРАТОВА Наталья Павловна, род. 1922. Сержант.

ИЛЬИН Михаил Ильич (1918–1968). Ст. лейтенант. Дважды ранен.

ИЛЬМЕМЕТОВ Федор Ильмеметович (1906–1958). Рядовой.

ИШУКОВ Селех Ишукович (1915–1979). Связист.

ИШУКОВ Салахутдин И. (1915–1960).

КАПЛАМОВ Диомид Васильевич (1914–1979). Рядовой.

КАРСАКОВ Пантелеймон Игнатьевич (1897–1972). Рядовой. Ранен.

КОЗЛОВ Федор Алексеевич (1904–1975). Танкист. Дважды ранен.

КУЗЬМИН Николай Ильич (1925–1947).

МАРКОВ Михаил Никитич (1910–1977). Рядовой.

МАРКОВ Николай Михайлович (1918–1995).

МАРКОВ Петр Данилович, род. 1926. Сержант, 240 п. НКВД, стрелок, в/ч 2297.

МАРКОВ Поликарп Степанович, род. 1918. Ст. сержант, 1295 сп, 117 гв. п. Дважды ранен.

МИХАЙЛОВ Ефим Михайлович (1919–1950).

НИКИТИН Николай Порфирьевич (1912–1999). Сержант, 34 скор. бавп.

НИКИФОРОВ Василий Никифорович (1915–1960).

НИКОЛАЕВ Аркадий Николаевич (1914–1998). Рядовой, 1111сп. Ранен.

НИКОЛАЕВ Гурий Григорьевич (1925–1954). Рядовой.

НИКОЛАЕВ Корнил Николаевич (1912–1997). Сержант, 140 сп. Ранен.

НИКОЛАЕВ Петр Николаевич (1920–1958). Сержант. Ранен.

Истребитель танков

Уроженец д. Избахтино капитан Алексей Васильевич Порфирьев во время войны командовал истребительно-противотанковым взводом в 800-м полку 143-й стрелковой дивизии, в 32-м полку 12-й гвардейской стрелковой дивизии и 602-м полку 212-й стрелковой дивизии. Освобождал Минск, Брест, Ригу, участвовал в разгроме Курляндской группировки противника, форсировал Одер. Победу встретил на Эльбе. За умелое руководство подразделением, отвагу и смелость, проявленные в боях, награжден орденом Красной Звезды (дважды), медалями.

После войны, закончив Чувашский государственный педагогический институт, работал учителем, директором Байглычевской восьмилетней школы.

НИКОЛАЕВ Степан Николаевич (1894–1945). Сержант. Ранен.

НИКОЛАЕВ Федор Николаевич (1909–1990). Рядовой, 257, 51 сп. Ранен.

НОСОВ Василий Алексеевич (1904–1946). Рядовой. Ранен.

НОСОВ Михаил Трофимович (1907–1976).

НОСОВ Николай Афанасьевич (1924–1995). Ст. сержант. 53 сп.

ПАВЛОВ Игнатий Васильевич (1919–1956).

ПАВЛОВ Иосиф Павлович (1906–1947). Пехотинец. Ранен.

ПАВЛОВ Федор Павлович (1903–1950). 229 сд.

ПОРФИРЬЕВ Александр Порфирьевич (1909–1956). Рядовой. Ранен.

ПОРФИРЬЕВ Алексей Васильевич, род. 1923. Капитан, комвзвода ПТР. Ранен.

ПРОКОПЬЕВ Василий Прокопьевич (1912–1975). Рядовой. Трижды ранен.

РОМАНОВ Степан Романович (1910–1982). Ст. сержант. Ранен.

САЛКИН Василий Егорович (1914–1974). Рядовой. Контужен.

САЛКИН Виктор Федорович, род. 1926.

САЛКИН Диомид Филиппович (1926–1955).

САЛКИН Михаил Николаевич (1911–1965).

СМИРНОВ Иван Евдокимович (1909–1971). Рядовой. Ранен.

СМИРНОВ Николай Феофанович (1917–1999). Старшина. Дважды ранен.

СМИРНОВ Петр Васильевич (1924–1972).

СОЛОВЬЕВ Василий Иванович (1911–1968). Сапер. Ранен.

СОЛОВЬЕВ Николай Иванович (1920–1995). Рядовой. Трижды ранен.

СОРОКИН Павел Васильевич (1900–1984). Рядовой, 2-й БФ.

СТЕПАНОВ Антон Степанович (1921–1988). Старшина. Дважды ранен.

СТЕПАНОВ Валентин Степанович (1908–1974). Рядовой. Ранен.

ТЕЛЛИН Герман Ефимович (1914–1978). Капитан, Балт. Фл. Ранен.

ТЕЛЛИН Гурий Ефимович, род. 1923. Ст. лейтенант, ком. пулр 758 сп 88 сд, 718 сп 139 сд, Кал. Ф. Трижды ранен.

ТЕЛЛИН Дмитрий Федорович (1910–1986). Рядовой.

ТЕЛЛИН Кирилл Ефимович (1909–1990). Мл. лейтенант. Ранен.

ТЕЛЛИН Сергей Ефимович (1910–2000). Сержант. Ранен.

ФЕДОРОВ Александр Федорович (1903–1975).

ФЕДОРОВ Алексей Федорович (1905–1990). Рядовой.

ФЕДОРОВ Ананий Федорович (1909–1982). Рядовой. Ранен.

ФЕДОРОВ Афанасий Федорович (1921–1981). Ст. сержант, 645 птап. Ранен.

ФЕДОРОВ Илья Федорович (1918–2002). Ст. сержант, 85 отд. зенадн, комвзвода 15, 16 отд. зенпулб. Ранен.

ФЕДОРОВ Мефодий Алексеевич (1920–1993). Рядовой, пулеметчик-зенитчик 281 сп.

ФЕДОРОВ Трифон Трифонович (1909–1970).

ФОТЛАМОВ Терентий Степанович (1903–1965).

Учитель стал командиром

21 июня 1941 г. выпускник Батыревского педучилища Гурий Теллин получил диплом учителя, а утром 22 июня узнал о начале войны. Желание молодого учителя добровольно идти на фронт в военкомате не одобрили. Только в марте 1942 г. он был призван в ряды Красной Армии, но сначала направили в Ленинградское 3-е пехотное училище, расположенное в г. Воткинск. Однако закончить его Г. Теллину не пришлось: курсантов направили в 718-й стрелковый полк на Калининский фронт, который в то время дислоцировался в районе г. Ржев. В связи с большими потерями личного состава полк переформировали. Г. Теллин еще раз обучался в училище, где готовили младших командиров.

Оттуда он вышел в звании лейтенанта и был назначен командиром пулеметной роты. В этой должности сражался с фашистами в составе того же полка. За мужество, проявленное в боях, он в 1943 г. награжден орденом Отечественной войны II степени. Г. Теллин трижды был ранен. И в 1944 г. его отправили домой.

С того времени и до выхода на пенсию Гурий Ефимович Теллин работал военруком, учителем, директором школы.

ХАЙРУЛЛИН Шекерьян Хайруллович (1911–1998). Сержант. Ранен.

ЧЕРМАКОВ Илья Алексеевич (1925–1996). Рядовой.

ШИЛОВ Аркадий Семенович (1918–1965).

ШИТУХИН Михаил Лаврович (1892–1946). Рядовой.

ШИТУХИН Николай Михайлович (1922–1995). Ст. сержант.

д. КОШКИ-КУЛИКЕЕВО

БАБОЧКИН Кирилл Матвеевич (1909–1955).

БАБОЧКИН Павел Макарович (1917–1983).

БАБОЧКИН Степан Петрович (1905–1978). Рядовой, УФ. Ранен.

БАКИН Митрофан Никифорович (1905–1978). Рядовой, ЦФ. Четырежды ранен.

БАКИН Николай Константинович, род. 1926. Рядовой, НКВД.

БАКИН Петр Константинович, род. 1920. Ст. лейтенант, Ст. Ф, 3-й УФ. Дважды ранен.

БАРАНОВ Александр Григорьевич, род. 1923. Ст. сержант, ком. отдел. 330 сп, 58 тп. Ранен.

БАРАНОВ Михаил Григорьевич (1920–1998).

БАРИНОВ Андрей Васильевич, род. 1901. Рядовой, ЮЗФ.

БАРИНОВ Митрофан Васильевич (1898–1985). Рядовой, сапер 38 зап. особ. к.

БАРИНОВ Николай Павлович, род. 1925. Ст. сержант.

БАСКАКОВ Александр Сергеевич (1915–1992). 445 сп.

БАСКАКОВ Василий Васильевич (1912–1993). Рядовой, 85 сп. Ранен.

БАСКАКОВ Илья Михайлович (1912–1983). Рядовой, ЮФ. Дважды ранен.

БЛИНОВ Капитон Кириллович, род. 1908.

ВАСИЛЬЕВ Гурий Васильевич, род. 1910.

ВАСИЛЬЕВ Николай Васильевич, род. 1908.

ВОЛКОВ Илья Леонтьевич, род. 1926.

ВОЛКОВ Петр Александрович (1923–1991). Гв. мл. сержант, ком. миномета 20 зап. сп, стрелок 152 зап. сп, 219 минп. Ранен.

ВОРОБЬЕВ Василий Алексеевич (1897–1972).

ВОРОБЬЕВ Петр Васильевич (1923–1970).

ВОРОБЬЕВ Федор Ксенофонтович, род. 1916. Рядовой, кавалерист.

ГОЛОШЕВ Митрофан Филиппович (1926–1991). Рядовой, стрелок, ЦФ.

ГОЛОШЕВ Прохор Тимофеевич (1912–1987). Рядовой, минометчик, БФ. Трижды ранен.

ГОЛОШЕВ Семен Петрович (1924–1968).

ГОРДЕЕВ Андрей Спиридонович (1905–1972).

ГОРДЕЕВ Василий Андреевич (1926–1966).

ДЕРГУНОВ Варсанофий Федорович (1910–1971).

Прошагал пол-Европы

Петр Константинович Бакин родился в 1920 г. в д. Кошки-Куликеево. Мобилизованный на защиту Родины боевое крещение получил в начале 1942 г. при форсировании реки Дон. Там же был ранен, но вскоре вернулся в строй. Участвовал в кровопролитных сражениях под Сталинградом. Далее командир огневого взвода со своим подразделением форсировал реки Днепр и Днестр. Сражался на территориях Болгарии, Венгрии, Югославии, Румынии. День Победы встретил в г. Капфенберг в Австрии. За мужество и отвагу старший лейтенант Бакин награжден орденами Отечественной войны II степени, Красной Звезды и медалями «За отвагу», «За взятие Будапешта», «За взятие Вены», «За освобождение Белграда».

После демобилизации вернулся домой и работал в родном колхозе «Победа».

ДЕРГУНОВ Минора Ильич (1926–1995).

ДУШКОВ Михаил Герасимович, род. 1915. Рядовой, телефонист 204 абр, 37 гв. абр. Ранен.

ЕМЕЛЬЕВ Илья Алексеевич (1914–1988). Рядовой, разведчик 76 сп. Ранен.

ЕМЕЛЬЯНОВ Илья Алексеевич, род. 1914.

ЕРМАКОВ Анисим Яковлевич (1916–1994).

ЕРМАКОВ Иван Семенович (1911–1963).

ЖИЛИН Иван Егорович (1914–1978). Сержант, зенитчик, БФ.

ЖИЛИН Михаил Егорович, род. 1919. Рядовой, стрелок 445, 589 сп. Дважды ранен.

ЗАЙЦЕВ Александр Иванович (1908–1984). 141 зап. сд.

ЗАЙЦЕВ Василий Иванович, род. 1923. Ст. сержант, 28 отд. массир. р., 124 отд. гв. сап.

ЗАЙЦЕВ Георгий Федорович (1907–1978). Рядовой, ПФ. Ранен.

ЗАЙЦЕВ Дмитрий Кондратьевич (1926–1979). Рядовой, стрелок 197 уч. сп, 90 об НКВД.

ЗАЙЦЕВ Иван Герасимович (1920–1984).

ЗАЙЦЕВ Иван Петрович (1917–2002). Старшина, 26 отд. уч. п., 101 тп. Ранен.

ЗАЙЦЕВ Иван Филиппович (1900–1972).

ЗАЙЦЕВ Никифор Николаевич (1915–1946).

ИЗЛИВАНОВ Мануил Александрович (1924–1945). Ст. сержант.

КАЛМЫКОВ Георгий Егорович, род. 1926.

КАЛМЫКОВ Егор Самуилович (1895–1950).

КАРЗАКОВ Агафон Константинович (1923–1977). Рядовой, стрелок 6 сп, 42 гв. д. Дважды ранен.

КАРСАКОВ Илья Диомидович, род. 1915. Ефрейтор, 20 сп. Ранен.

КИРПИЧЕВ Иван Иванович (1923–1973).

КИРПИЧЕВ Никифор Афанасьевич (1899–1965).

КИРПИЧЕВ Яков Никифорович (1918–1992). Ст. сержант, ком. отдел. 242, 273 сп, 104 сд. Ранен.

КОЗЛОВ Алексей Васильевич (1919–1970).

КОЗЛОВ Степан Михеевич (1910–1960).

ЛЕБЕДЕВ Иван Григорьевич (1923–1978). Рядовой, стрелок 636 сп, пулеметчик 628 сп. Дважды ранен.

МАРТЫНОВ Иван Осипович (1911–1976). Сержант, Ст. Ф. Ранен.

МАСЛОВ Александр Авксентьевич, род. 1925.

МАСЛОВ Василий Михайлович (1918–1970).

МАСЛОВ Ирман Михайлович (1926–1983). Рядовой, стрелок 359 зап. сп, в/ч 7433, в/ч 7408.

МАСЛОВ Семен Михайлович (1920–1997). Рядовой, снайпер, стрелок 249 сп. ЛФ.

МИРОНОВ Григорий Федорович, род. 1913.

МИХАЙЛОВ Николай Николаевич, род. 1924. Рядовой, стрелок 909 сп. Ранен.

МОРОЗОВ Александр Федорович (1921–1981).

МОРОЗОВ Михаил Федорович (1918–1991). Стрелок, 297 сп, ЮЗФ.

МУРЗАКОВ Георгий Владимирович (1910–1995). Рядовой, 95 зап. сп, 381 отд. пулаб.

МУРЗАЛИМОВ Василий Васильевич (1901–1969).

МУРЗАЛИМОВ Иван Васильевич (1926–1981).

МЫШКИН Матвей Федорович (1908–1984). Сержант, автоматчик 1295 сп. Дважды ранен.

МЫШКИН Михаил Федорович (1898–1983). Рядовой, автоматчик. Ранен.

НИКИТИН Яков Митрофанович (1919–1980). Рядовой, стрелок 445 сп, 105 зап. сп, в/ч 66808. Контужен.

ПЕТРОВ Александр Павлович (1921–1995). Ст. лейтенант, ком. связи 95, 90 сд. Ранен.

ПЕТРОВ Алексей Трофимович, род. 1924.

ПЕТРОВ Павел Петрович (1894–1950). 31 зап. сб.

ПЫРКИН Иван Петрович (1906–1957). П/п 49598, ждп.

ПЫРКИН Константин Осипович (1893–1949).

ПЫРКИН Михаил Кузьмич (1923–1950).

РЫБКИН Александр Николаевич (1897–1988). Рядовой, ЮФ. Трижды ранен.

РЫБКИН Георгий Митрофанович (1901–1992). Рядовой, КФ.

РЫБКИН Иван Ильич (1910–2001). Рядовой, автоматчик 201 сп.

РЫБКИН Максим Ильич (1914–1987). Ефрейтор, связист в батарее «катюш», УФ.

РЫБКИН Никита Николаевич (1916–1981). Ст. сержант, шофер 45 отд. зенпрож.

РЫБКИН Семен Николаевич (1910–1961).

РЫБКИН Федор Ильич, род. 1919.

РЫБКИН Федор Филиппович (1916–1980). Ефрейтор, шофер 616 автб, 395 отд. автб, 57 автп.

САМАРИН Иван Матвеевич (1922–1977). Рядовой, автоматчик, ЮЗФ.

САМАРИН Константин Матвеевич (1912–1986). Рядовой, ЦФ. Ранен.

САФРОНОВ Семен Еремеевич (1913–1948). 9 кк.

СМИРНОВ Алексей Михайлович, род. 1919.

СОРОКИН Николай Алексеевич, род. 1926.

СОРОКИН Петр Алексеевич (1914–1976). Ст. сержант, СЗФ.

ТАРАСОВ Василий Павлович (1907–1973).

ТАРАСОВ Петр Гаврилович (1910–1983).

ТАРАСОВ Федор Гаврилович (1913–1978). Рядовой, автоматчик, ЗФ. Ранен.

ТИТОВ Петр Николаевич (1918–1976). Рядовой, 96 кд. Ранен.

ТИХОНОВ Трофим Фролович (1906–1973).

ТРОФИМОВ Матвей Кириллович (1915–1998). Рядовой, артиллерист, 1-й БФ.

ТРОФИМОВ Федор Дмитриевич, род. 1916.

УРАЛЬСКИЙ Иван Николаевич (1896–1960).

УРАЛЬСКИЙ Никодим Иванович (1926–1965).

УРАЛЬСКИЙ Николай Иванович, род. 1914. Мл. сержант, 4 отд. сб.

ХАРИТОНОВ Варсанофий Митрофанович (1921–1999).

ХАРИТОНОВ Гурий Митрофанович (1924–2001). Рядовой, стрелок. Дважды ранен.

ЦАРЕВ Зиновий Андреевич (1911–1975). Рядовой, автбр, ЦФ.

ЦАРЕВ Михаил Андреевич (1925–1990). Мл. сержант, наводчик 45 тк. Ранен.

ШАВКИН Александр Михайлович, род. 1923. Рядовой, стрелок 194 сп, Ст. Ф. Ранен.

ШАВКИН Вениамин Федорович (1923–1983). Рядовой, автоматчик 6 ап, 184 абр, 1-й УФ. Ранен.

ШАВКИН Феоктист Филатович (1912–1992). Рядовой, стрелок 95 сп, 5 сбр. Ранен.

ШАМБИН Георгий Григорьевич (1906–1975).

ШАМБИН Николай Григорьевич, род. 1926.

ЭВРИКОВ Иван Федорович, род. 1906. Рядовой, мехбр, ЛФ. Дважды ранен.

ЭВРИКОВ Павел Федорович (1899–1987). Рядовой, минометчик, ЗФ. Дважды ранен.

д. НОВОЕ ИЗАМБАЕВО

АЛЕКСАНДРОВ Виталий Александрович (1915–1992). Ст. сержант, 10 автп.

БАСКАКОВ Иван Игнатьевич, род. 1901.

ВАЙНЕР Вулаф Абрамович, род. 1904. Рядовой.

ВАСИЛЬЕВ Григорий Артемьевич (1911–1992). Рядовой, пулеметчик 1106 ждбр, дегазатор 27 отд. хр. Ранен.

ВАСИЛЬЕВ Тимофей Васильевич (1908–1957). Рядовой.

ДМИТРИЕВ Михаил Дмитриевич (1909–1980). Рядовой, шофер 41 особ. помп, шофер 270 гв. минп. Ранен.

ЕВТИХЕЕВ Павел Григорьевич (1903–1985).

ЕВТИХЕЕВ Павел Евгеньевич (1925–1945).

ЕГОРОВ Андрей Егорович, род. 1924.

ЖИРНОВ Вениамин Георгиевич, род. 1925.

ЖИРНОВ Владимир Ксенофонтович (1923–1969).

ЖИРНОВ Михаил Петрович (1919–1989). Матрос, шофер 25 аэдр. р., штаб ВВС СФл.

ЖИРНОВ Петр Иванович (1909–1972).

ЗАХАРОВ Аверкий Михайлович (1923–2002). Рядовой, 17, 19 мсбр, 45 отд. мсбр. Ранен.

ИЛЬИН Аркадий Ильич (1917–1966).

ИЛЬИН Яков Ильич, род. 1908.

ЛЕПЕШКИН Александр Алексеевич, род. 1922. Мл. лейтенант, комвзвода, ЮЗФ, Ст. Ф.

ЛЕПЕШКИН Виталий Павлович (1921–1998). Старшина, ком. отдел. 120 зап. сп. 22 гв. сд. Ранен.

ЛЕПЕШКИН Филипп Павлович (1917–1971). Старшина, склад НКО № 164.

ОСИПОВ Михаил Осипович, род. 1921.

ОСИПОВ Николай Осипович, род. 1921. Рядовой.

ПЧЕЛОВ Александр Дмитриевич, род. 1924. Ефрейтор, стрелок 127 зап. сп, 937 сп, телефонист 464 зап. ап.

ПЧЕЛОВ Александр Николаевич (1924–1994). Рядовой, стрелок 14 сп, 63 ап. Ранен.

ПЧЕЛОВ Иван Васильевич (1904–1996). Рядовой, стрелок 568 сп 149 сдн. Ранен.

РОМАНОВ Ананий Григорьевич (1925–1995). Сержант, ком. отдел. 965 зенап, 69 отд. троф. б.

РОМАНОВ Антон Лукиянович (1910–1999). Рядовой, 90 зап. сп. Ранен.

СЕМЕНОВ Василий Максимович (1921–1976).

СЕМЕНОВ Трофим Максимович (1915–1992). Лейтенант, зам. комбата 225 отд. аб, нач. эшелона при военном зав. № 80.

СЕРГЕЕВ Александр Трофимович (1924–1948).

СЕРГЕЕВ Алексей Трофимович (1910–1982). Мл. сержант, ком. отдел. 85 погранотряд войск НКВД.

СЕРГЕЕВ Гурий Иванович (1914–1975). Рядовой.

СОРОКИН Сергей Филиппович (1924–1976). Рядовой, стрелок гв. сп. Ранен.

СОРОКИН Филипп Пудович (1894–1971). Рядовой, 75 рб.

СПИРИДОНОВ Игнатий Яковлевич (1918–1996). Сержант, шофер 212 авиабазы. Дважды ранен.

ТОЛСТОВ Гурий Порфирьевич, род. 1914.

ФЕДОРОВ Иван Федорович, род. 1919. Рядовой, 27 гв. мсбр.

ФЕДОРОВ Кирилл Федорович (1914–1969). Рядовой.

ФЕДОРОВ Филипп Федорович (1911–1966). Рядовой.

ЧАЙКИН Василий Игнатьевич (1927–1978). Рядовой.

ЧАЙКИН Зинон Игнатьевич (1919–1991). Рядовой, слесарь 218 сб.

ЧАЙКИН Порфирий Федорович, род. 1919.

ЧАЙКИН Федот Федорович (1915–1961). Рядовой.

ЧУГУНОВ Александр Тимофеевич (1899–1991). Рядовой, стрелок 21 раб. сб, 1282 орс. Ранен.

ЯКОВЛЕВ Прокопий Яковлевич (1918–1982). Сержант, шофер-инструктор Ворошиловского авиаучилища.

д. НОВОЕ ЯНАШЕВО

АБРАМОВ Виталий Авксентьевич (1923–1990). 357 зап. сп.

АГАФОНОВ Геннадий Федорович (1926–1997).

АГАФОНОВ Никифор Агафонович.

БАКАЛОВ Александр Васильевич (1912–1980). Рядовой.

БАКАЛОВ Иван Константинович (1902–1979).

БАЛТАЕВ Андрей Никифорович (1913–1980).

БУРМИСТРОВ Анатолий Григорьевич, род. 1926. Сержант, 56 сд, 3-й ПФ.

БЫКОВ Николай Матвеевич, род. 1925.

ВАСИЛЬЕВ Афиногент Федорович (1899–1978). Старшина. Дважды ранен.

ВАСИЛЬЕВ Василий Васильевич (1905–1993). Рядовой, стрелок 594 отд. сб, 44 сп.

ВАСИЛЬЕВ Иван Яковлевич (1916–1980). Рядовой. Дважды ранен.

ВАСИЛЬЕВ Тимофей Яковлевич (1914–1975). Рядовой.

ВАСИЛЬЕВ Филимон Степанович (1902–1972). Рядовой. Ранен.

ГОЛУБЦОВ Павел Яковлевич, род. 1923.

ЕРЕМЕЕВ Димитрий Иванович (1913–1984). 180 п. ВВ 14 вд, ЛФ, ВФ. Трижды ранен.

ЕРЕМЕЕВ Дмитрий Иванович (1913–1981). Рядовой.

ЕФИМОВ Василий Осипович (1918–1966). 13 тп.

ИЛЬИН Игнатий Анисимович, род. 1918. Старшина.

КАЛИЯ Аркадий Гаврилович, род. 1924.

КАРСАКОВ Александр Михайлович (1920–2000).

КАРСАКОВ Никифор Михайлович (1918–1996). Рядовой, стрелок 322 сп. Ранен.

КОЗЛОВ Василий Николаевич (1926–1996). Рядовой, стрелок, 1-й БФ.

МАКАРОВ Василий Тимофеевич (1926–1976).

МАКАРОВ Илья Спиридонович (1922–1976). Сержант. Дважды ранен.

МАКАРОВ Тимофей Макарович (1901–1945).

НИКИТИН Федор Андреевич, род. 1918. Рядовой, сапер 62 отд. сждб.

НИКОНОВ Павел Николаевич (1923–1945).

ОБЛЕСОВ Алексей Ефимович (1910–1992). Ефрейтор, минометчик 74 отд. зендн, ЛФ. Ранен.

ОБЛЕСОВ Анисим Васильевич (1914–1996). Рядовой, 113, 62 сп, ЛФ, БФ. Ранен.

ОБЛЕСОВ Петр Петрович (1923–2001).

ОСИПОВ Николай Осипович (1922–1964). Сержант. Ранен.

ПАРАМОНОВ Куприян Петрович (1902–1981).

ПАРАМОНОВ Моисей Петрович (1906–1981). Рядовой, Заб. Ф.

ПЕТРОВ Василий Тимофеевич (1921–1975). Капитан.

ПЕТРОВ Гурий Петрович (1908–1987). Мл. сержант, ком. отдел. 66 морсбр, 173, 610 сп, 3-й УФ. Ранен.

ПЕТРОВ Деомид Тимофеевич (1926–1976).

Нас боялись

(Из воспоминаний Аркадия Васильевича Богданова)

Я родился в 1924 г. в д. Старое Арланово Яльчикского района. В середине лета 1942 г. был мобилизован в Красную Армию. После краткосрочной учебы в военном училище меня определили пулеметчиком в 1-й танковой армии Юго-Восточного фронта. Мне пришлось воевать против фашистов, стремящихся прорываться на помощь немецким войскам, оказавшимся в кольце Сталинграда. В течение почти трехмесячных непрерывных боев мы не только сдержали их, но и далеко отогнали от Сталинграда. К тому времени я достаточно хорошо изучил свое оружие, наш взвод не раз отличался в боях. К моей груди прикрепили значок «Отличный пулеметчик».

К началу Курско-Орловской битвы я был уже командиром крупнокалиберного пулеметного расчета. И перед нами поставили задачу: уничтожать не только пехоту, но и только что появившиеся тяжелые танки «тигр». Мы изучали слабые места этих махин. С четырьмя связанными гранатами мы смело бросались на прорвавшихся до наших позиций «тигров». Конечно, против них воевали наши танкисты, артиллеристы. Но и мы не подкачали. Именно там я был награжден орденом Славы III степени.

Участвовал я также в освобождении городов и сел Белоруссии, Польши. На всю жизнь запомнил штурм Берлина, когда мы в рукопашных схватках на его улицах, иногда домах, уничтожали фрицев.

После войны вернулся домой. Работал учителем, директором школы.

ПОРФИРЬЕВ Петр Васильевич (1922–2000).

РЕДЬКИН Иван Васильевич (1908–1966).

РОМАНОВ Петр Егорович (1916–1976). ВФ, Кал. Ф.

САЛАНДАЕВ Алексей Васильевич (1910–2000). Рядовой, стрелок 9 тк. Ранен.

САЛАНДАЕВ Кирилл Ефимович (1913–1981). Старшина. Ранен.

СВЕКЛОВ Алексей Георгиевич, род. 1926.

СВЕКЛОВ Георгий Васильевич (1902–1992). Сержант, 742 отд. р. прав. связи НКВД.

СВЕКЛОВ Гурий Степанович (1902–1955). Рядовой. Трижды ранен.

СВЕКЛОВ Деомид Степанович (1905–1973). Рядовой. Ранен.

СВЕКЛОВ Сосипатр Васильевич (1915–1959). ЛФ.

СВЕКЛОВ Яков Степанович (1910–1994). Рядовой, в/ч 1241. Ранен.

СЕМЕНОВ Василий Петрович (1926–1984). Политрук.

СОРОКИН Василий Федорович (1918–2001). Капитан, комвзвода, 1-й БФ.

СТЕПАНОВ Георгий Степанович, род. 1921.

СТЕПАНОВ Иван Степанович (1901–1965).

СТЕПАНОВ Федор Степанович (1900–1979). Рядовой.

ХАРИТОНОВ Деомид Игнатьевич (1915–1985). Рядовой, стрелок 579 сп.

ЯКОВЛЕВ Иван Яковлевич (1917–1979).

д. СТАРОЕ АРЛАНОВО

АЛЕКСАНДРОВ Иннокентий Захарович (1911–1945).

АЛЕКСАНДРОВ Павел Николаевич (1904–1982).

АЛЕКСАНДРОВ Филипп Николаевич (1910–1977).

АЛЕКСЕЕВ Алексей Михайлович (1923–1979). 357 зап. сп.

АЛЕКСЕЕВ Алексей Михайлович (1923–1983).

АЛЮНОВ Петр Антонович (1915–1992).

БОГДАНОВ Аркадий Васильевич, род. 1924. Сержант, ком. пул. расчета, 1 ТА, Вор. Ф, 1-й БФ.

ВЕНИКОВ Алексей Федорович (1924–1974).

ВЕНИКОВ Трофим Петрович (1895–1967).

Штабист

В 1941 г. Михаил Ефремов только успел получить диплом выпускника Батыревского педучилища, через месяц его призвали в ряды Красной Армии. Он был направлен на учебу в военное училище, находящееся в Челябинской области.

И только в 1943 г. он был определен делопроизводителем в штаб 4-го пушечно-артиллерийского полка Белорусского фронта. Войска этого фронта, захватив плацдармы на правом берегу реки Сож, стремились расширить их в Бобруйском направлении. Старшина Ефремов прибыл на новое место назначения – станцию Кричев, которая была недавно освобождена. Он сумел найти удобное для штаба место. М. Ефремов с первых дней показал себя вдумчивым, деловым штабистом. Ему также приходилось с оружием в руках защищаться от вражеских десантников. В одном из боев был ранен.

Вместе со своим полком Михаил Ефремов участвовал в освобождении городов и сел Белоруссии, Польши, закончил войну на севере Германии в городе Штральзунд. За мужество и смелость в боях за Родину М.Ф. Ефремов награжден орденом Красной Звезды, медалями «За отвагу» и «За боевые заслуги».

После демобилизации он вернулся домой. Многие годы Михаил Федорович работал секретарем, заведующим отделом агитации и пропаганды Яльчикского райкома партии.

Леонид Алексеевич Иголкин

Леонид Алексеевич Иголкин родился в д. Старое Арланово в 1917 г. Окончив Батыревское педагогическое училище, работал учителем. С началом Великой Отечественной войны ушел защищать Родину. Воевал на Западном фронте командиром отделения, командиром взвода 240-го и 68-го отдельного саперного батальона 19-й армии. С боями через Минск, Смоленск, Вязьму отступал до Москвы. Потом гнал врага на запад. Был тяжело ранен, долго лечился в госпитале.

После демобилизации из армии Леонид Алексеевич вернулся к педагогическому труду.

Л.А. Иголкин был награжден орденом Отечественной войны I степени, медалями «За победу над Германией», «За доблестный труд» и др.

ВОРОНЦОВ Яким Ефимович (1913–1971).

ЕФРЕМОВ Михаил Федорович, род. 1921. Старшина, писарь 72 зап. ап.

ЕФРЕМОВ Трофим Саф. (1903–1977). 18 уч. п.

ИВАНОВ Василий Степанович (1918–1982). Рядовой, разведчик 190, 46 сп. Дважды ранен.

ИГОЛКИН Леонид Алексеевич (1917–2003). Комвзвода, 240, 68 отд. сб, 19 А, ЗФ.

ИЛЬИН Василий Филиппович (1900–1974).

ЛИСИЦИН Арсентий Алексеевич, род. 1926. Рядовой, стрелок 90 об войск НКВД.

ЛИСИЦЫН Петр Зиновьевич (1924–1994).

На снимке: члены бригады – участники войны. В первом ряду (слева направо): Петр Лисицын, Александр Миронов, председатель колхоза Леонтий Тихонов, Павел Александров. Во втором ряду: Иван Тихонов (первый), Аркадий Богданов (третий), Василий Богданов (третий справа).

И в труде, как в бою

Они еще не сняли пропахшие войной гимнастерки. И стать фронтовая чувствуется в каждом из них. Прошедшие через горнила войны, не раз смотревшие смерти в глаза, фронтовики сохранили в себе неистребимую силу духа. Соскучившись за долгие годы по хлеборобскому труду, они впрягались в самые трудные дела. Бывшие воины – члены колхоза «Комсомолец» в 1946 г. решили организовать транспортную бригаду по вывозке хлеба на заготовительный пункт. Закаленные в боях, забывая об отдыхе и сне, не покладая рук трудились молодые колхозники на благо Родины. На единственной в колхозе старенькой полуторке и на быках возили зерно государству. Бригада вышла победительницей в республиканском соревновании и была занесена в Почетную книгу обкома комсомола.

Вот и решили победители-передовики сфотографироваться на память вместе с председателем колхоза Леонтием Ивановичем Тихоновым на фоне полученного Красного Знамени.

НИКИТИН Поликарп Илларионович, род. 1904.

НИКОНОВ Алекс. Захарович (1921–1987).

ПАВЛОВ Илья Тимофеевич (1921–1979).

РОМАНОВ Никифор Николаевич (1907–1980).

СЕЛЛИН Игнатий Николаевич (1923–1983). Гв. рядовой. Дважды ранен.

СОРОКИН Петр Александрович, род. 1922.

СТЕПАНОВ Вячеслав Ларионович (1909–1948). Ранен.

ТИХОНОВ Иван Васильевич, род. 1924.

ТИХОНОВ Леонтий Иванович (1904–1986). Мл. сержант, разведчик, 1 ТА, 1-й УФ.

ТЮБЕК Зинон Николаевич (1908–1976). Рядовой. Ранен.

ФРОЛОВ Петр Ильич (1922–1998).

ХРИСАНОВ Пантелеймон Алексеевич, род. 1904.

ЯКОВЛЕВ Гаврил Яковлевич (1900–1948).

с. ЭШМИКЕЕВО

АКИМОВ Иван Акимович (1900–1983). Рядовой.

АЛЕКСАНДРОВ Игнат Федорович, род. 1902.

АНДРЕЕВ Алексей Сергеевич (1896–1971).

АНДРЕЕВ Петр Александрович (1916–1965). Лейтенант.

АНДРЕЕВ Федор Александрович (1925–1969). Сержант, 1877 зенап, ПФ.

АРТЕМЬЕВ Андрей Степанович (1904–1973). Рядовой. Ранен.

АРТЕМЬЕВ Николай Александрович, род. 1925.

Венедикт Васильевич Никонов

Венедикт Васильевич Никонов родился в д. Новое Арланово Ялчикского района в 1918 г. На фронт ушел в 1942 г. Почти три года прошагал по военным дорогам гвардии старший сержант, минометчик Никонов. Оборонял Воронеж, освобождал Харьков и Полтаву, бил фашистов на территории Польши и Германии. Воевал геройски, не щадя жизни своей. В грозной битве с ворогом заслужил ордена Славы III степени, Красной Звезды, несколько медалей, в том числе самую почетную солдатскую награду – медаль «За отвагу».

В апреле 1945 г. на подступах к Берлину В.В. Никонов был ранен. Лечился в эвакогоспитале, где и встретил День Победы.

После войны Венедикт Васильевич работал в родном колхозе.

БАСКАКОВ Александр Алексеевич (1922–1995). Ст. сержант, комвзвода 40 гв. пулаб.

БОБЫШЕВ Иван Васильевич, род. 1895.

БОГДАНОВ Павел Семенович, род. 1897.

ВАСИЛЬЕВ Петр Васильевич, род. 1923.

ВЕНИКОВ Иван Петрович (1909–1964).

ГАВРИЛОВ Михаил Романович (1916–1951).

ГЕРАСИМОВ Александр Борисович, род. 1912. Старшина, фельдшер 578 ветлазарета.

ГРИГОРЬЕВ Александр Григорьевич (1919–1985). Лейтенант, комвзвода.

ГРИГОРЬЕВ Василий Иванович (1908–1970). В/ч 92501.

ДАНИЛОВ Аркадий Степанович (1917–1981). Рядовой, автоматчик 222 мсп. Ранен.

ДАНИЛОВ Яков Степанович (1925–1984).

ДМИТРИЕВ Василий Дмитриевич, род. 1924. Полковник.

ЕФИМОВ Илья Игнатьевич (1917–1997). Рядовой, 141 сп.

ЖАНДАРМОВ Елизар Ксенофонтович, род. 1922. Рядовой.

ЗАХАРОВ Гурий Захарович, род. 1903.

ИВАНОВ Владимир Макарович (1923–1979). Мл. лейтенант. Трижды ранен.

ИВАНОВ Сергей Петрович, род. 1907. Сержант.

ИВАНОВ Федор Иванович, род. 1921.

ИСАЕВ Арсений Иванович (1903–1965). Ст. сержант.

ИСАЕВ Михаил Михайлович, род. 1925.

КАШИН Николай Павлович (1924–1997). Рядовой, минометчик-стрелок 413 минп, 45 зап. ап. Трижды ранен.

КАШИН Павел Михайлович (1898–1987). Рядовой, 363 зап. сп. Ранен.

КЛЕМЕНТЬЕВ Александр Ефимович (1901–1953).

КЛЕМЕНТЬЕВ Никандр Степанович (1913–1986).

КЛЕМЕНТЬЕВ Петр Степанович (1926–1998).

КОЗЛОВ Данил Иванович, род. 1905.

КОНДРАТЬЕВ Никандр Кондратьевич (1920–1997). Ст. лейтенант, 61 ап, 20 сд.

КРЫЛОВ Илья Тимофеевич (1922–1993).

КРЫЛОВ Тимофей Кондратьевич (1898–1970).

КУШНИКОВ Алексей Афанасьевич (1908–1975). 467 отд. садн.

КУШНИКОВ Николай Тимофеевич, род. 1900.

КУШНИКОВ Петр Прокопьевич (1912–1995). Ефрейтор, 1 гв. минп. Ранен.

КУШНИКОВ Филарет Прокопьевич (1924–1957). Лейтенант, Кал. Ф, 1-й ПФ. Трижды ранен.

ЛЕОНТЬЕВ Иван Филиппович, род. 1915. Рядовой, стрелок 206 сп.

ЛЕОНТЬЕВ Федор Сергеевич (1896–1962).

ЛИСИЦЫН Алексей Хрисанович (1903–1967).

ЛОЖКОВ Петр Тимофеевич (1925–1997). Рядовой, 21 уч. бр, 26 гв. сдн, 21 гв. мехбр. Дважды ранен.

МАКАРОВ Пантелеймон Викторович (1906–1959). Рядовой.

МАКСИМОВ Никифор Тарасович, род. 1905.

МАЛЬЦЕВ Александр Спиридонович (1918–1976). Ст. сержант, ком. отдел. 242 сп, мотоциклист 15 мсп. Ранен.

МАТВЕЕВ Николай Михайлович, род. 1921.

МИРОНОВ Сильвестр Федорович, род. 1926.

МИХАЙЛОВ Андрей Михайлович (1908–1962).

Герой из поэмы

Да, про Фролова Николая
Молва от края и до края,
Из Яльчик он в солдатский круг
Ступил, как настоящий друг.

Двенадцать храбрецов и он,
Когда в ночи луны не стало,
Вдруг на немецкий батальон
Из мрака налетели шквалом.

Когда, в кольцо врагов зажатый,
Он все патроны отстрелял,
Пошел прикладом автомата
Кроить фашистов наповал.

Эти стихи – из поэмы народного поэта Чувашии Якова Ухсая о 141-й чувашской дивизии, где героями являются отважные воины из Чувашии. Среди них – Николай Фролов из д. Эшмикеево. Призванный в ряды Красной Армии в самом начале войны, он вскоре стал одним из лучших разведчиков 141-й стрелковой дивизии.

Однажды взвод разведчиков, которым командовал Николай Фролов, получил приказ захватить мост через реку Дон. Задание было сверхтрудное. Мост охранял целый батальон противника. К тому же он беспрерывно вел огонь. Командир взвода тщательно изучил план нападения. Глубокой ночью они скрытно переправились через реку и ползком добрались до немецких дзотов. В считанные минуты вражеские «гнезда» были уничтожены, а в это время, пользуясь суматохой у дзотов, другая группа бойцов ринулась к мосту. В короткой схватке вышвырнули немцев с моста. И тут же танки 26-го танкового корпуса перешли через мост и двинулись к городу Калач, где шли жаркие бои. Полк с честью выполнил задание: город был освобожден. В этом заслуга Фролова была огромная.

Вскоре их часть посетил командующий 38-й армией генерал К.С. Москаленко. Он перед всем полком прикрепил к груди нашего земляка два ордена. Вот как описал об этом очевидец этого события Я. Ухсай:

До генерала Москаленко
Дошло про это. Он сказал:
– Заочно уж знаком давненько,
А лично прежде не видал.
Дерешься, как Чапай, толково, –
И с краткой похвалой такой
Два ордена на грудь Фролова
Повесил собственной рукой.

Десятки раз ходил в разведку Николай Фролов. Был тяжело ранен. Демобилизовался он в 1946 г. Хотя раны не давали ему покоя, работал в своем колхозе заведующим фермой. А потом колхозники избрали его председателем колхоза. Но из-за обострения ран он оставил эту работу. Организовал молодежную бригаду для работы на лесозаготовках. Таков был характер боевого фронтовика, героя поэмы. Умер Николай Тимофеевич Фролов в 1971 г.

33. Заказ № К-5143.

МЯСНИКОВ Александр Филиппович (1914–1977). Рядовой. Ранен.

НИКОЛАЕВ Иван Николаевич, род. 1901.

НИКОНОВ Венедикт Васильевич (1918–1999). Гв. ст. сержант, минометчик 127 зап. сп , 522, 516 сп, 87 гв. мехп. Дважды ранен.

ПАВЛОВ Емельян Павлович (1910–1954).

ПАВЛОВ Никита Григорьевич (1905–1975). Рядовой, 46 зап. сбр.

ПАВЛОВ Николай Григорьевич (1905–1975). Рядовой.

ПАВЛОВ Николай Павлович (1925–1998).

ПЕЧКОВ Иван Семенович, род. 1900.

ПЕЧКОВ Петр Васильевич, род. 1893.

ПРОХОРОВ Николай Петрович (1910–1960).

САДОВНИКОВ Николай Александрович (1922–1998).

САДОВНИКОВ Петр Александрович (1926–1976).

САПОЖНИКОВ Михаил Пантелеевич (1920–1985). Ефрейтор, стрелок погранвойск НКВД, 5 отд. сб.

САПОЖНИКОВ Пантелеймон Александрович (1894–1966). Рядовой.

СЕРГЕЕВ Николай Алексеевич (1926–1984).

СИЛЬВЕСТРОВ Владимир Диомидович (1907–1974).

СИЛЬВЕСТРОВ Федот Диомидович (1905–1943). Рядовой.

СОРОКИН Петр Егорович (1914–1986). Рядовой. Ранен.

ТАБАКОВ Валентин Александрович (1923–1997). Рядовой, стрелок 212 зап. сп, разведчик 86 гв. ап, 141 тп, писарь 257 сап, Ст. Ф, БФ, ПФ.

ТАБАКОВ Ксенофонт Николаевич (1898–1959).

ТАБАКОВ Тихон Григорьевич, род. 1920. Рядовой, ПХП.

ТИХОНОВ Михаил Иванович (1901–1960).

ФЕДОРОВ Антон Алексеевич (1925–1971).

ФЕДОСОВ Борис Иванович, род. 1926.

ФРОЛОВ Николай Тимофеевич (1915–1971). Мл. лейтенант, разведчик 141 сд, 38 А, ЮЗФ, 1-й УФ.

ХАСЯНОВ Минихалим Ямалович, род. 1925.

ДОПОЛНИТЕЛЬНЫЙ СПИСОК УЧАСТНИКОВ ВОЙНЫ, НЕ ВОШЕДШИХ В 1-Й И 2-Й ТОМА ВТОРОЙ ЧАСТИ КНИГИ «ПАМЯТЬ»

г. ЧЕБОКСАРЫ

АКСАКОВ Мефодий Иванович, род. 1925, д. Верхние Ирзеи Ядринского р-на. Сержант, пом. комвзвода 217 сп 80 гв. сд. Трижды ранен.

АРСЕНЬЕВА Нина Григорьевна, род. 1922, с. Б. Сундырь. Рядовая, радиотелеграфист 1272 азп.

БАШМАКОВ Николай Дмитриевич (1925–2001), с. Булгаки Рузаевского р-на Мордовской АССР.

БОЛВИН Алексей Иванович (1901–1978), с. Иваньково Алатырского р-на. Старшина, 267 отд. ср, БФ. Ранен.

ВЛАДИМИРОВ Михаил Иванович (1917–1993), д. Заводское Чебоксарского р-на. Ком. 158 отд. сапв, 766 сп 217 сд, 1-й, 2-й, 3-й БФ.

ГРАЧЕВ Вениамин Александрович (1918–1948), с. Рызлей Куйбышевской обл. Сержант, шофер 124 опб, 176 оиб, КБФ. Ранен.

МАРТЫНОВА (СОРОКИНА) Людмила Анатольевна, род. 1922. Мл. сержант, телефонист 101 об ВНОС.

МУХАМЕДЗЯНОВА Галия Нигамедзяновна, род. 1915, г. Казань. Хирург ППГ, 34 А, 2-й УФ.

НИЛОВ Никон Нилович (1903–1951), д. Ендоба Комсомольского р-на. Рядовой, связист, в/ч 7409.

СЫРКИНА Лариса Наумовна (1904–1992), г. Одесса. Военврач ЭГ.

ВУРНАРСКИЙ РАЙОН

Азимсирминская сельская администрация

д. ТУВАЛЬКИНО

ФЕДОРОВА Гликерия Яковлевна (1918–1996). Ефрейтор, телефонист 101 об ВНОС.

Калининская сельская администрация

с. КАЛИНИНО

МАНЯКИНА (БОГАТОВА) Антонина Михайловна, род. 1923. Ефрейтор, наблюдатель 101 об ВНОС.

СТЕПАНОВА Тамара Алексеевна (1922–1999). Ефрейтор, наблюдатель 101 об ВНОС.

Ойкас-Кибекская сельская администрация

д. ОЙКАС-КИБЕКИ

ПОЛИКАРПОВ Иван Поликарпович (1925–1961). Пулеметчик 1117 сп.

ИБРЕСИНСКИЙ РАЙОН

Ибресинская поселковая администрация

АГАФОНОВА Анна Дмитриевна, род. 1923.

ЗАЙЦЕВА Нина Алексеевна (1921–2004). Рядовая.

КИРИЛЛОВ Николай Кириллович (1920–1972). Капитан, УФ. Ранен.

МАРКЕЛОВА Мария Сергеевна, род. 1914.

СИТКИНА Перасковья Семеновна, род. 1922. Рядовая. Ранена.

ФИЛИППОВ Василий Филиппович (1910–1959). Рядовой. Дважды ранен.

Айбечская сельская администрация

ШКОЛЬНИКОВ Петр Алексеевич (1915–1980).

Андреевская сельская администрация

АНДРЕЕВ Герман Тимофеевич, род. 1927. Рядовой.

ЕГОРОВ Дмитрий Степанович (1906–1960). Ком. отделения. Ранен.

СТЕПАНОВА Матрена Ивановна, род. 1921. Рядовая, зенч.

ФИЛИППОВ Николай Петрович, род. 1927. Рядовой.

ШМЕЛЕВ Виктор Васильевич, род. 1925. Рядовой. Ранен.

Большеабакасинская сельская администрация

д. БОЛЬШИЕ АБАКАСЫ

АЛЕКСЕЕВ Георгий Алексеевич (1909–1982). Рядовой.

АСОНОВ Петр Федорович (1920–2004). Рядовой.

ВОЛКОВ Данил Арсентьевич (1905–1977). Рядовой.

ГОРДЕЕВ Алексей Федотович (1902–1961). Рядовой.

ГРИГОРЬЕВ Федор Павлович (1897–1979). Рядовой.

ДИМИТРИЕВ Василий Иванович (1910–1950). Рядовой.

ДОМИКОВ Трофим Трофимович (1909–1963). Рядовой.

ЕНИКОВ Григорий Алексеевич (1908–1954). Рядовой.

ЕНИКОВ Петр Викторович (1903–1963). Рядовой.

ЕРЕДАВКИН Константин Игнатьевич (1913–1999). Лейтенант.

ЕРИЛЕЕВ Василий Павлович (1903–1977). Рядовой.

ЕРИЛЕЕВ Василий Федорович (1909–1959). Рядовой.

ЕРИЛЕЕВ Николай Павлович (1906–1983). Рядовой.

ЕФИМОВ Василий Ефимович (1906–1999). Рядовой.

ЕФИМОВ Илья Ефимович (1909–1990). Рядовой.

ИВАНОВ Илья Иванович (1902–1981). Рядовой.

ИВАНОВ Петр Семенович (1912–1982). Рядовой.

ИСАЕВ Емельян Исаевич (1903–1976). Рядовой.

ИСАКОВ Илья Семенович (1907–1969). Рядовой.

КИРИЛЛОВ Никита Кириллович (1918–1984). Рядовой.

КУДРЯВЦЕВ Николай Леонтьевич (1924–1958). Рядовой.

ЛАВРЕНТЬЕВ Игнатий Васильевич (1910–1989). Рядовой.

ЛИСИЦЫН Иван Иванович (1902–1970). Рядовой.

МАКАРОВ Степан Трофимович (1910–1982). Рядовой.

МАРЧИКОВ Егор Алексеевич (1902–1965). Рядовой.

МИРОНОВ Дмитрий Миронович (1905–1946). Рядовой.

НАУМОВ Иван Наумович (1913–1949). Рядовой.

НИКОЛАЕВ Иван Николаевич (1921–1984). Рядовой.

ОСИПОВ Василий Осипович (1895–1965). Рядовой.

ОСИПОВ Николай Осипович (1899–1981). Рядовой.

ПАВЛОВ Александр Павлович (1915–2003). Рядовой.

ПЕТРОВ Алексей Петрович, род. 1926. Рядовой.

РОМАНОВ Андрей Романович (1897–1969). Рядовой.

РОМАНОВ Иван Романович (1895–1974). Рядовой.

РОМАНОВ Федор Романович (1916–1965). Ст. сержант.

СЕМЕНОВ Николай Семенович (1925–1985). Сержант.

СЕМЕНОВ Павел Семенович (1913–1980). Рядовой.

СЕРГЕЕВ Иван Сергеевич, род. 1921. Рядовой.

СЕРГЕЕВ Михаил Сергеевич (1926–1985). Рядовой.

СИДОРОВ Трофим Сидорович. Рядовой.

СМИРНОВ Иван Андреевич (1921–1968). Рядовой.

СОТНИКОВ Илья Максимович (1911–1999). Рядовой.

СТЕПАНОВ Яков Степанович (1900–1983). Рядовой.

ТИМАКОВ Ефим Федорович (1895–1992). Рядовой.

УХЛИКОВ Яков Николаевич (1900–1978). Рядовой.

ФЕДЬКОВ Савелий Герасимович (1896–1971). Рядовой.

ФЕДЬКОВ Хрисан Спиридонович (1902–1988). Рядовой.

ФИЛИППОВ Василий Сергеевич (1917–1976). Рядовой.

ШУРКИН Василий Андреевич (1902–1976). Рядовой.

ЯДРИЦОВ Михаил Иванович (1897–1977). Мл. сержант.

ЯРЧЕЕВ Александр Емельянович (1911–1988). Рядовой.

ЯРЧЕЕВ Алексей Ильич (1926–1966). Рядовой.

ЯРЧЕЕВ Иван Ильич (1913–1962). Рядовой.

ЯРЧЕЕВ Фома Емельянович (1902–1976). Рядовой.

Буинская поселковая администрация

ИВАНОВА Анна Семеновна, род. 1927. Мл. сержант, 79 д, 45 зенпулп, 3Ф.

КУЛИКОВ Георгий Васильевич (1921–2000). Подполковник.

КУЛИКОВА Екатерина Васильевна, род. 1923. Сержант, 1-й БФ.

Кировская сельская администрация

пос. БУГУЯНЫ

НАЗАРОВ Яков Назарович, род. 1924.

пос. СПОТАРЫ

ГРИГОРЬЕВА Нина Федоровна, род. 1923.

ИГНАТЬЕВ Виктор Игнатьевич, род. 1924. Рядовой, Вор. Ф.

ПЕТРОВ Василий Кузьмич, род. 1927.

Климовская сельская администрация

РЫЖОВА Мария Николаевна, род. 1923.

ТИМОФЕЕВ Степан Иванович, род. 1915.

Малокармалинская сельская администрация

РОДИОНОВ Константин Иванович, род. 1925.

Хормалинская сельская администрация

ВАСИЛЬЕВ Кирилл Васильевич (1912–1950). Ранен.

ФИЛИППОВ Василий Фокеевич, род. 1925. Сержант, 1 зап. сп.

Ширтанская сельская администрация

пос. ТЫМАРЫ

ИЛЬИН Василий Антонович (1905–1980). Сержант. Ранен.

МАМОНТОВ Иван Гаврилович (1898–1986). Рядовой, артиллерист. Ранен.

МАТВЕЕВ Иван Андреевич (1908–1970). Рядовой. Ранен.

Чувашско-Тимяшская сельская администрация

д. ХОМБУСЬ-БАТЫРЕВО

НИКИФОРОВ Кузьма Афанасьевич (1900–1978). Рядовой. Ранен.

пос. МОЛНИЯ

АЛЕКСЕЕВ Николай Алексеевич (1902–1979). Рядовой.

АНДРЕЕВ Григорий Афанасьевич (1901–1972). Рядовой.

АРТЕМЬЕВ Леонид Артемьевич, род. 1925. Рядовой.

КУКУШКИН Михаил Петрович, род. 1909. Рядовой.

МИХАЙЛОВ Моисей Германович (1910–1967). Рядовой.

ПЕТРОВ Василий Петрович (1909–1978). Рядовой.

ПЕТРОВ Серафим Андреевич, род. 1926. Рядовой.

СЕМЕНОВ Аркадий Романович. Лейтенант.

СЕМЕНОВ Арсентий Семенович, род. 1920. Рядовой.

СИМБИРСКИЙ Алексей Филиппович (1910–1957). Рядовой.

ТЕРЕНТЬЕВ Егор Терентьевич (1910–1976). Рядовой.

ФЕДОРОВ Сергей Семенович, род. 1924. Рядовой.

д. НИЖНИЕ АБАКАСЫ

АЛЕКСЕЕВ Николай Алексеевич (1916–1981). Рядовой.

ДАНИЛОВ Никита Данилович (1907–1971). Рядовой.

ЕРАЗУМОВ Никифор Алексеевич (1913–1986). Рядовой.

ИВАНОВ Василий Антонович (1923–1987). Рядовой.

ИВАНОВ Иван Иванович (1908–1986). Рядовой.

КУРАКОВ Семен Васильевич (1913–1985). Рядовой.

ОСИПОВ Петр Осипович (1912–1989). Рядовой.

ПАВЛОВ Григорий Павлович (1900–1972). Рядовой.

ПАВЛОВ Тихон Павлович (1911–2000). Рядовой.

ПАВЛОВ Федор Павлович (1904–1994). Рядовой.

СЕМЕНОВ Василий Семенович (1913–1993). Рядовой.

СТЕПАНОВ Данил Емельянович (1905–1983). Рядовой.

ФЕДЬКОВ Капитон Федорович (1910–1989). Рядовой.

ЯДРАНОВ Максим Антонович (1912–1993). Рядовой.

ЯКОВЛЕВ Андрей Яковлевич (1908–1976). Рядовой.

ЯКОВЛЕВ Георгий Семенович (1909–1991). Рядовой.

д. ШИБЕГЕЧИ

АЛЕКСЕЕВ Николай Алексеевич (1925–1956). Рядовой.

АНДРЕЕВ Алексей Андреевич (1907–1965). Рядовой.

АНДРЕЕВ Николай Андреевич (1922–1948). Мл. лейтенант. Ранен.

ДИМИТРИЕВ Илья Димитриевич (1910–1973). Рядовой.

ИЛЛАРИОНОВ Яков Яковлевич (1901–1954). Рядовой. Ранен.

МАКАРОВ Леонтий Иванович (1912–1957). Рядовой.

МАКСИМОВ Афанасий Максимович (1910–1973). Сержант.

МЕДВЕДЕВ Филимон Михайлович (1900–1986). Рядовой.

МИХАЙЛОВ Алексей Михайлович (1896–1990). Рядовой.

МИХАЙЛОВ Николай Михайлович (1897–1964). Рядовой.

МИХАЙЛОВ Семен Михайлович, род. 1899. Рядовой.

НИКОЛАЕВ Михаил Николаевич (1925–1982). Рядовой. Ранен.

ПЕТРОВ Николай Феофонтович (1926–1951). Сержант.

РАЗУМОВ Роман Яковлевич (1910–1963). Рядовой.

РАЗУМОВА Анна Яковлевна (1918–1994). Рядовая.

СЕЛЕХМЕТЕВ Архип Михайлович (1910–1985). Сержант.

СЕЛЕХМЕТЕВ Кирилл Михайлович (1902–1977). Сержант.

СТЕПАНОВ Михаил Савельевич (1902–2001). Ст. сержант, партизан.

УДИФАНОВ Иван Алексеевич (1921–1989). Рядовой.

УДИФАНОВ Федор Сергеевич (1901–1976). Рядовой.

ЯСТРЕБОВ Дмитрий Матвеевич (1915–2000). Ст. сержант.

ЯСТРЕБОВ Николай Матвеевич (1926–1959). Рядовой.

ЯСТРЕБОВ Семен Матвеевич (1911–1948). Рядовой.

д. ШОРКАСЫ

БЕЛОВ Дмитрий Митрофанович (1910–1972). Рядовой.

ВАСИЛЬЕВ Иван Васильевич (1926–1986). Мл. сержант.

ВОЛКОВ Тимофей Иванович (1902–1983). Сержант.

ВОЛКОВ Яков Иванович (1917–1963). Рядовой.

ЕМЕЛЬЯНОВ Николай Емельянович (1909–1999). Рядовой.

КИРИЛЛОВ Максим Кириллович (1900–1981). Рядовой.

КИРИЛЛОВ Николай Романович (1919–1953). Рядовой.

ЛУКИН Александр Лукич (1907–1954). Рядовой.

ЛУКИН Илья Лукич (1905–1979). Рядовой.

МАКСИМОВ Николай Максимович (1920–1953). Рядовой.

МАКСИМОВ Тимофей Максимович (1911–1975). Рядовой.

ПЕТРОВ Василий Петрович (1898–1979). Рядовой.

Новочурашевская сельская администрация

с. НОВОЕ ЧУРАШЕВО

АЛЕКСЕЕВ Сергей Алексеевич (1905–1994). Рядовой.

АНДРЕЕВ Сергей Андреевич (1899–1948). Рядовой.

АНТОНОВ Лазарь Антонович (1915–1975). Рядовой.

АНТОНОВ Яков Антонович (1911–1966). Рядовой.

АРХИПОВ Архип Архипович (1924–1980). Рядовой.

БУРМИСТРОВ Василий Иванович (1897–1981). Рядовой, 306 сп.

БУРМИСТРОВ Федор Михайлович (1915–1959). ДВФ.

ВАСИЛЬЕВ Михаил Васильевич (1920–1979).

ВЛАДИМИРОВ Михаил Владимирович (1910–1989). Рядовой, ЗФ.

ГОРДЕЕВ Василий Гордеевич (1895–1975). Сержант, ДВФ.

ГРИГОРЬЕВ Александр Григорьевич (1918–1953). Старшина.

ГРИГОРЬЕВ Николай Григорьевич (1926–1965).

ДАВЫДОВ Захар Давыдович (1900–1978).

ДАНИЛОВ Михаил Денисович (1903–1968). Рядовой.

ДАНИЛОВ Петр Данилович (1908–1981). Рядовой.

ДЕНИСОВ Тихон Денисович (1902–1985). Рядовой.

ДМИТРИЕВ Павел Дмитриевич (1897–1975). Рядовой.

ЕВГРАФОВ Андрей Григорьевич (1915–2002).

ЕВДОКИМОВ Василий Евдокимович (1920–1995). Сержант. Ранен.

ЕГОРОВ Александр Егорович (1919–1975).

ЕГОРОВ Василий Егорович (1924–1969). Сержант.

ЕРЕМЕЕВ Петр Порфирьевич (1923–1952). Рядовой. Ранен.

ЕРЕМЕЕВ Степан Еремеевич (1896–1968). Рядовой.

ЕРМОЛАЕВ Матвей Ермолаевич (1892–1973). Рядовой.

ЕФРЕМОВ Роман Матвеевич (1900–1951). Рядовой. Ранен.

ЗИНОВЬЕВ Дмитрий Александрович (1915–1979). Рядовой.

ИВАНОВ Иван Иванович (1921–1975).

ИГНАТЬЕВ Федор Игнатьевич (1904–1967).

КИРИЛЛОВ Василий Кириллович (1911–1977).

КЛЕМЕНТЬЕВ Сергей Клементьевич (1896–1971). Рядовой, 3-й УФ.

КОНДРАТЬЕВ Андрей Романович (1912–1980). Рядовой.

КОНСТАНТИНОВ Антон Константинович (1898–1971). Рядовой.

КРАСНОВ Игнатий Яковлевич (1905–1987). Рядовой.

КРАСНОВ Степан Федорович (1898–1949). Ранен.

КУЗНЕЦОВ Иван Данилович (1920–1980).

КУЗНЕЦОВ Моисей Данилович (1917–1974). Ранен.

КУЗЬМИН Александр Кузьмич (1922–1972). Рядовой.

ЛЕОНТЬЕВ Михаил Леонтьевич (1919–1952). Рядовой.

МАТВЕЕВ Михаил Матвеевич (1918–1978).

МИХАЙЛОВ Никита Михайлович (1893–1995). Рядовой, ЗФ.

МОРОЗОВ Лазарь Семенович (1908–1978).

НИКИТИН Григорий Никитич (1919–1985). Мл. сержант.

НИКОНОВ Евдоким Никонович (1906–1959). Рядовой.

НИКОНОВ Никандр Никонович (1925–2000). Рядовой.

ОСИПОВ Яков Петрович (1916–1966). Сержант.

ПАВЛОВ Алексей Павлович (1913–1967). Сержант.

ПАШКОВ Арсентий Лазаревич (1916–1988). Лейтенант.

ПЕТРОВ Данил Петрович (1916–1966). Ранен.

ПЕТРОВ Сергей Петрович (1901–1980). Рядовой.

ПЫРКИН Василий Захарович (1914–1972). Сержант. Ранен.

СКВОРЦОВ Михаил Игнатьевич (1909–1980). Рядовой.

СТЕПАНОВ Максим Васильевич (1910–1951).

ФИЛИППОВ Клементий Филиппович (1896–1972). Рядовой.

ФОМИН Петр Фомич (1904–1971). Ранен.

ШЕРНЮКОВ Захар Михайлович (1915–1969).

ЯНДРОВ Петр Ильич (1911–1993).

д. НОВОЕ КЛИМОВО

АРСЕНТЬЕВ Егор Арсентьевич (1918–1998). Ст. лейтенант.

ЖАВОРОНКОВ Александр Леонтьевич (1914–1974). Рядовой.

МАЙОРОВ Петр Степанович (1905–1978). Рядовой. Ранен.

д. САВКА

ЕВГРАФОВ Иван Евграфович (1905–1984). Рядовой.

ПИМЕНОВ Василий Пименович (1923–2000). Рядовой.

СТЕПАНОВ Гаврил Степанович (1892–1966). Рядовой.

СТЕПАНОВ Егор Степанович (1896–1987). Рядовой.

д. СИРИКЛИ

БАРАНОВ Николай Петрович (1906–1953). Рядовой.

ГЕРАСИМОВ Василий Герасимович (1926–1975). Рядовой.

ГРИГОРЬЕВ Василий Григорьевич (1901–1975).

ДАНИЛОВ Егор Данилович (1897–1976). Рядовой.

ЕВДОКИМОВ Иван Ильич, род. 1925. Сержант.

ЕВДОКИМОВ Федот Евдокимович (1898–1981). Рядовой.

ЗАХАРОВ Иван Захарович (1906–1971). Рядовой.

ИВАНОВ Михаил Иванович (1922–1998). Рядовой.

КРАСНОВ Иван Михайлович (1913–1983). Рядовой.

МИТРОФАНОВ Федор Митрофанович (1907–1978). Рядовой.

МИТРОФАНОВ Яков Митрофанович (1905–1965). Рядовой.

НИКИФОРОВ Данил Илларионович (1910–2001). Рядовой.

ОГУРЦОВ Андрей Трофимович (1904–1979). Рядовой.

ПЕТРОВ Сергей Петрович (1901–1980). Рядовой.

СЕРГЕЕВ Павел Сергеевич (1914–1993). Рядовой.

СИДОРОВ Василий Данилович (1913–1980). Сержант.

СТЕПАНОВ Давыд Степанович (1914–1979). Рядовой.

ТИМОФЕЕВ Андриян Тимофеевич (1918–1980). Рядовой.

ТИХОНОВ Василий Тихонович (1920–1999). Рядовой.

ТРОФИМОВ Анисим Трофимович (1902–1968). Рядовой.

ТРОФИМОВ Захар Трофимович (1912–1979). Рядовой.

ТРОФИМОВ Никита Трофимович (1904–1991). Рядовой.

Трижды раненый

Гаврил Васильевич Волков родился в 1924 г. в д. Ойкасы Моргаушского района. В декабре 1942 г. мобилизован в ряды Красной Армии и направлен в военное училище г. Ярославль. С марта 1943 г. на Западном фронте. Участвовал в сражениях по освобождению городов Витебск, Орша, где получил ранение в шею. После излечения – вновь на передовой. Командир стрелкового взвода лейтенант Волков участвовал в Белорусской операции 1944 г. в составе 707-го стрелкового полка 3-го Белорусского фронта. За мужество и храбрость в боях награжден двумя орденами Красной Звезды и медалями. После третьего (тяжелого) ранения в спинной мозг отправлен в госпиталь, где находился до октября 1947 г. Инвалид Великой Отечественной войны 1-й группы. Умер в 1967 г.

КОМСОМОЛЬСКИЙ РАЙОН

Александровская сельская администрация

д. СТАРЫЙ СУНДЫРЬ

КРАСНОВ Кирилл Егорович (1899–1978).

КРАСНОВ Федор Егорович (1889–1978). Гражданская война (1919–1922), стрелок Казанского сп; Великая Отеч. война, разведчик сп. Ранен.

Альбусь-Сюрбеевская сельская администрация

д. ПОЛЕВЫЕ ЯУШИ

ЫДАРАЙ (ВАСИЛЬЕВ) Николай Васильевич (1925–2005). Рядовой.

МОРГАУШСКИЙ РАЙОН

д. ОЙКАСЫ

ВОЛКОВ Гаврил Васильевич (1924–1967).

Шатьмапосинская сельская администрация

д. АВДАНКАСЫ

БЕЛОВ Максим Васильевич, род. 1927. Сержант, 1-й ДВФ.

БЕЛОВ Михаил Васильевич (1924–1974). Сержант.

ВАСИЛЬЕВ Никифор Васильевич, род. 1915. Рядовой.

МИХАЙЛОВ Ефим Михайлович (1927–1950). Мл. сержант, ком. отдел., 1-й ДВФ. Ранен.

НИКИТИН Григорий Никитич, род. 1915.

ФИЛИППОВ Михаил Филиппович (1893–1947). Рядовой, ЛФ. Ранен.

д. ОБРЫСКИНО

ПАВЛОВ Иван Павлович (1924–1977). Рядовой.

д. ТИУШИ

ГУРЬЕВ Варсонофий Гурьевич (1927–1985). Сержант, ком. отдел., 1-й ДВФ.

Юнгинская сельская администрация

д. ЕЛКИНО

КОЛЬЦОВ Григорий Григорьевич (1908–1985). Рядовой, ЛФ.

выс. КАНАШ

АРГАНДЕЕВ Тихон Михайлович (умер в 1961).

ПОЛЯКОВ Петр Данилович (1898–1954). Майор.

САВЕЛЬЕВ Валентин Емельянович, род. 1921.

САВЕЛЬЕВ Павел Емельянович (умер в 1996).

СОКОЛОВ Иосиф Григорьевич.

ХОХЛОВ Григорий Григорьевич.

д. КУБАСЫ

ГРОМОВ Лазарь Яковлевич (1909–1960). 1-й ДВФ.

ГРОМОВ Павел Яковлевич (1914–1951). Капитан. Контужен.

с. ЮНГА

ГАВРИЛОВ Михаил Григорьевич (1921–1960). Ефрейтор, СФ, 1-й УФ. Контужен.

ЯДРИНСКИЙ РАЙОН

Кукшумская сельская администрация

д. КУКШУМЫ

АТЛАСОВ Ефим Никифорович, род. 1927. Ст. сержант, стрелок, 3-й УФ.

ВАСИЛЬЕВ Михаил Артемьевич, род. 1927. Сержант, артиллерист.

СПИСОК ПОГИБШИХ ЗЕМЛЯКОВ, НЕ ВОШЕДШИХ В ШЕСТИТОМНОЕ ИЗДАНИЕ КНИГИ «ПАМЯТЬ»

г. ЧЕБОКСАРЫ

КАЛИНИН Сергей Матвеевич, род. 1914, д. Куршаково Косолаповского р-на Марийской АССР. Призван Серовским РВК Свердловской обл. Рядовой. Погиб 9.03.1943. Захоронен у оз. Ильмень Новгородской обл.

ХАБАРОВ Василий Семенович, род. 1903, д. Кошкино (г. Чебоксары). Ленинградский фронт. Погиб в 1944.

г. КАНАШ

ЖУКОВ Михаил Алексеевич. Фельдшер. Погиб 31.01.1944 у д. Дворище Сиротинского с/с БССР. Захоронен там же в братской могиле.

СТАРОВЕРОВ Александр Григорьевич, род. 1903, с. Архангеловка Пильненского района Нижегородской обл. Призван Канашским РВК в апреле 1942. Сержант, командир 75-мм пушки. Погиб 5.07.1943 под Прохоровкой Белгородской области.

ЧЕРНОВ Василий Александрович. Ст. сержант, 938 сп. Погиб 5.07.1944 у д. Свираны. Захоронен в д. Каман Поставского р-на Витебской обл. Белоруссии.

ШАМПЕНКОВ Василий Логинович. Мл. сержант, п/п 70484. Погиб 11.12.1943 у д. Старинки. Захоронен в д. Слобода Шумилинского р-на Витебской обл. Белоруссии.

ШАКИРЗЯНОВ Салимзян Шакирзянович, род. 1925, д. Черемша Кайбицкого р-на ТАССР. Рядовой. Погиб 17.02.1944. Захоронен в д. Язвино Шумилинского р-на Витебской обл. Белоруссии.

АЛАТЫРСКИЙ РАЙОН

Алтышевская сельская администрация

с. АЛТЫШЕВО

СЕРДАМИН Степан Павлович. Призван Алатырским РВК. Рядовой. Погиб в бою 6.03.1944. Захоронен в д. Ильенки Юхновского р-на Калужской обл.

АЛИКОВСКИЙ РАЙОН

Большевыльская сельская администрация

с. БОЛЬШАЯ ВЫЛА

ЕРМАКОВ Григорий Кузьмич. Рядовой. Погиб в бою 17.03.1942. Захоронен в д. Ильенки Юхновского р-на Калужской обл.

Чувашско-Сорминская сельская администрация

д. ВЕРХНИЕ ЕЛЫШИ

ПЕТРОВ Павел Петрович, род. 1907. Призван Аликовским РВК 2.03.1942. Рядовой. Погиб в бою 12.06.1943. Место захоронения неизвестно.

БАТЫРЕВСКИЙ РАЙОН

Новоахпердинская сельская администрация

д. СТАРОЕ КОТЯКОВО

ДЕРГУНОВ Александр Тимофеевич, род. 1896. Чуваш. Призван Чкаловским РВК. Пропал без вести.

МИНЗЕЕВ Михаил Михайлович, род. 1910. Чуваш. Призван Чкаловским РВК. Пропал без вести.

МОЛОТКОВ Виктор Иванович. Чуваш. Призван Чкаловским РВК. Пропал без вести.

МАРФИН Николай Ильич. Чуваш. Призван Чкаловским РВК. Пропал без вести.

МАЛЮТКИН Илья Григорьевич, род. 1902. Чуваш. Призван Чкаловским РВК. Пропал без вести.

МАЙРИН Василий Яковлевич. Чуваш. Призван Чкаловским РВК. Пропал без вести.

ЛАМКАЕВ Кирилл Терентьевич. Чуваш. Призван Чкаловским РВК. Пропал без вести.

КУЗНЕЦОВ Аркадий Васильевич. Чуваш. Призван Чкаловским РВК. Пропал без вести.

КРАСНОВ Илья Матвеевич. Чуваш. Призван Чкаловским РВК. Пропал без вести.

КРАСНОВ Данил Матвеевич. Чуваш. Призван Чкаловским РВК. Пропал без вести.

ЕРЕМЕЕВ Василий Васильевич. Чуваш. Призван Чкаловским РВК. Пропал без вести.

Сигачинская сельская администрация

д. СИГАЧИ

АНИСЬКИН Павел Семенович, род. 1907. Призван Первомайским РВК 1.05.1942. Пропал без вести.

АНТОНОВ Павел Александрович, род. 1918. Призван Первомайским РВК 8.09.1944. Пропал без вести.

КУДРЯШОВ Василий Романович, род. 1908. Призван Первомайским РВК в 1942 г. Пропал без вести.

НИКИТИН Василий Николаевич, род. 1908. Призван Алатырским РВК. Пропал без вести.

СЕРГЕЕВ Дмитрий Филиппович, род. 1903. Призван Первомайским РВК 16.10.1942. Пропал без вести.

ФИЛИППОВ Алексей Григорьевич, род. 1919. Призван Первомайским РВК. Пропал без вести.

Шыгырданская сельская администрация

с. ШЫГЫРДАНЫ

АХМЕТЗЯНОВ Фейзулла Валиуллович, род. 1924. Зенитчик. Погиб.

ГИМАТДИНОВ Абзалетдин Айнетдинович, род. 1915. Рядовой. Погиб 30.01.1942. Захоронен в 1,5 км западнее д. Соболево Ленинградской обл.

МУКАМЕЕВ Ямалетдин Камалетдинович, род. 1914. Пропал без вести.

СУЛЬТЕЕВ Мирзатзян Хуснетдинович, род. 1914. Рядовой. Пропал без вести в 1945.

ЯМАЛЕТДИНОВ Феррахутдин Ямалетдинович. Погиб в бою в 1944.

ВУРНАРСКИЙ РАЙОН

Вурманкасинская сельская администрация

д. ВУРМАНКАСЫ

ФИЛИППОВ Григорий Филиппович, род. 1913. Призван Вурнарским РВК. Сержант. Погиб в бою 4.12.1942. Захоронен в роще западнее д. Погорелки Калининской обл.

ИБРЕСИНСКИЙ РАЙОН

Малокармалинская сельская администрация

с. МАЛЫЕ КАРМАЛЫ

ЖУРАВЛЕВ Егор Михайлович. Рядовой. Погиб в бою 12.07.1942. Захоронен в д. Ильенки Юхновского р-на Калужской обл.

КОМСОМОЛЬСКИЙ РАЙОН

Тугаевская сельская администрация

д. НОВЫЕ МУРАТЫ

КАЗАКОВ Никита Степанович, род. 1907. Рядовой. Погиб в бою 4.03.1942. Захоронен в д. Ильенки Юхновского р-на Калужской обл.

Чичканская сельская администрация

с. ЧУРАЧИКИ

ИЛЬИН Трофим Андреевич. Рядовой. Погиб в бою 13.08.1942. Захоронен в д. Ильенки Юхновского р-на Калужской обл.

Шераутская сельская администрация

с. ШЕРАУТЫ

ПЫРКИН Илья Михайлович, род. 1914. Рядовой. Погиб в бою 5.03.1943. Захоронен в д. Ильенки Юхновского р-на Калужской обл.

КРАСНОАРМЕЙСКИЙ РАЙОН

Алманчинская сельская администрация

с. АЛМАНЧИНО

ПАВЛОВ Георгий Павлович. Рядовой. Погиб в бою 5.03.1942. Захоронен в д. Ильенки Юхновского р-на Калужской обл.

Яншихово-Челлинская сельская администрация

д. САНЬКАСЫ

МАТВЕЕВ Михаил Матвеевич. Рядовой. Погиб в бою 5.03.1942. Захоронен в д. Ильенки Юхновского р-на Калужской обл.

Яманакская сельская администрация

д. ЯШКИЛЬДИНО

АНДРЕЕВ Андриян Николаевич, род. 1910. Призван Чебоксарским РВК. Погиб в бою 21.10.1943. Захоронен в с. Ходоров Ржищевского р-на (ныне Кагарлыкский р-н) Киевской обл. Украины.

КРАСНОЧЕТАЙСКИЙ РАЙОН

Красночетайская сельская администрация

д. ЧЕРЕПАНОВО

АГАСЬКИН Петр Васильевич, род. 1900. Ст. политрук. Пропал без вести 14.09.1941 в Ленинградской обл.

Атнарская сельская администрация

с. АТНАРЫ

КУЗЬМИН Василий Семенович, род. 1895. Призван в июне 1942. Шумерлинским РВК. Санинструктор 8 роты 3 б-на 598 сп. Пропал без вести в 1942.

МАРИИНСКО-ПОСАДСКИЙ РАЙОН

г. МАРИИНСКИЙ ПОСАД

КАЧАЛОВ Александр Иванович, род. 1914. Мл. лейтенант. Погиб в бою 1.03.1943. Захоронен в д. Ильенки Юхновского р-на Калужской обл.

РЯБИН Георгий Сидорович, род. 1910. Политрук. Пропал без вести под Новороссийском в 1942.

Карабашская сельская администрация

д. КАРАБАШИ

ГАВРИЛОВ Александр Гаврилович. Рядовой. Погиб в бою 17.09.1942. Захоронен в д. Ильенки Юхновского р-на Калужской обл.

ЦИВИЛЬСКИЙ РАЙОН

г. ЦИВИЛЬСК

ДМИТРИЕВ Иосиф Дмитриевич, род. 1908, д. Тоскинеево Чебоксарского р-на. Погиб 14.11.1941. Захоронен в д. Кузовлево Подольского р-на Московской обл.

МАКСИМОВ Георгий Афанасьевич, род. 1908. Призван Цивильским РВК. Ст. лейтенант. Умер от ран 24.07.1942. Захоронен в г. Москва.

Малоянгорчинская сельская администрация

д. МАМЛИКАСЫ

МИРОНОВ Осип Миронович, род. 1920. Танкист. Погиб в конце 1944. Место захоронения неизвестно.

Хорамалинская сельская администрация

д. КИЛЕЙКАСЫ

АНДРИАНОВ Николай Андрианович, род. 1917. Рядовой. Пропал без вести.

Чиричкасинская сельская администрация

с. ШИНЕРЫ

ВАСИЛЬЕВ Герасим Васильевич, род. 1900. Призван Цивильским РВК. Рядовой. Пропал без вести в феврале 1942.

г. ШУМЕРЛЯ

БЕЛЯКОВ Андрей Кириллович, род. 1904. Погиб 20.11.1942. Захоронен в д. Ильенки Юхновского р-на Калужской обл.

ШУМЕРЛИНСКИЙ РАЙОН

АНДРЕЕВ Антон Никифорович, род. 1903. Призван Шумерлинским РВК. Рядовой. Погиб в бою 1.04.1942. Захоронен в д. Ильенки Юхновского р-на Калужской обл.

ЯДРИНСКИЙ РАЙОН

Советская сельская администрация

с. СОВЕТСКОЕ

ПОРФИРЬЕВ Иван Порфирьевич, род. 1905. Рядовой. Погиб в бою 9.05.1942. Захоронен в д. Ильенки Юхновского р-на Калужской обл.

ЯЛЬЧИКСКИЙ РАЙОН

Яльчикская сельская администрация

с. ЯЛЬЧИКИ

АГЕЕВ Владимир Никитович, род. 1906. Погиб в 1942.

БЛИНОВ Александр Константинович, род. 1924. Сержант. Погиб в 1944.

ЛЕЙБОВ Абрам Лейбович, род. 1895. Погиб в 1943.

МОЛОДОВ Евгений Егорович, род. 1922. Мл. сержант. Погиб в 1942.

ПАВЛОВА Александра Павловна, род. 1923. Рядовая, санитарка. Погибла в 1942.

СОЛОВЕЙШИН Исаак Берович, род. 1923. Погиб в 1943.

д. АПАНАСОВО-ТЕМЯШИ

НИКИФОРОВ Афанасий Егорович, род. 1898. Погиб в 1942.

ПЕТРОВ Иван Тимофеевич, род. 1905. Рядовой. Погиб в 1943.

СИМАКОВ Иван Тихонович, род. 1910. Мл. сержант. Погиб в 1941.

с. БАЙДЕРЯКОВО

МИЛЛИН Георгий Кузьмич, род. 1904. Рядовой. Пропал без вести в 1942.

ТРИФОНОВ Василий Яковлевич, род. 1925. Сержант. Погиб в 1944.

д. НОВОЕ БУЛАЕВО

ЛАДЮК Николай Константинович, род. 1925. Погиб в 1942.

ПЛОТНИКОВ Михаил Александрович, род. 1916. Погиб в 1942.

д. НОВОЕ ТОЙДЕРЯКОВО

ДАНИЛОВ Алексей Николаевич, род. 1924. Погиб в 1942.

ОХОТИН Виктор Гурьевич, род. 1901. Погиб в бою.

д. ТОСКАЕВО

ДАНИЛОВ Егор Данилович, род. 1910. Погиб в 1942.

КАСЬЯНОВ Александр Никонович, род. 1919. Рядовой. Погиб в 1942.

КУЧКОВ Леонид Антонович, род. 1920. Рядовой. Погиб в 1943.

Большетаябинская сельская администрация

с. БОЛЬШАЯ ТАЯБА

АДЮКИН Евсафий Н., род. 1921. Погиб в 1942.

ВАСИЛЬЕВ Федор Васильевич, род. 1899. Рядовой. Пропал без вести.

ЕРЕМЕЕВ Епифан Еремеевич, род. 1896. Рядовой. Погиб в 1944.

ЕРМОЛАЕВ Анисим Егорович. Рядовой. Умер от ран в 1942.

КРАСНОВ Игнатий Семенович, род. 1920. Рядовой. Погиб в 1941.

КРАСНОВ Семен Яковлевич, род. 1896. Рядовой. Погиб в 1943.

НИКОНОВ Вячеслав, род. 1914. Рядовой. Погиб в 1941.

НИКОНОРОВ Михаил Александрович, род. 1903. Рядовой. Пропал без вести.

ПАФНУТЬЕВ Георгий Никандрович, род. 1913. Рядовой. Погиб в 1944.

УДАЛОВ Михаил Ананьевич, род. 1896. Рядовой. Пропал без вести.

ФРОЛОВ Иван Лаврентьевич, род. 1910. Рядовой. Погиб в 1942.

д. АРАНЧЕЕВО

АЛЕКСЕЕВ Дмитрий Алексеевич, род. 1903. Погиб в 1942.

ВОЛКОВ Степан Нестерович, род. 1898. Сержант, ком. отдел. Погиб в 1942.

ДАНИЛОВ Иван Никифорович, род. 1905. Рядовой. Погиб в 1943.

МАКСИМОВ Мирон Максимович, род. 1899. Рядовой. Погиб в 1944.

ФОМКИН Василий Андреевич, род. 1925. Рядовой. Погиб в 1944.

ШЕМЕКЕЕВ Петр Лазаревич, род. 1924. Мл. сержант. Погиб в 1944.

д. БЕЛАЯ ВОЛОЖКА

ВАСИЛЬЕВ Иван Васильевич, род. 1909. Сержант. Погиб в 1942.

ЗАХАРОВ Василий Александрович, род. 1903. Погиб в 1942.

Большеяльчикская сельская администрация

с. БОЛЬШИЕ ЯЛЬЧИКИ

АДЮКОВ Николай Сергеевич, род. 1893. Погиб в 1943.

КАРЛИН Яков Егорович, род. 1919. Погиб в 1943.

КАТЮКОВ Николай Ильич, род. 1915. Погиб в 1943.

КРАСНОВ Виктор Павлович, род. 1901. Погиб в 1944.

ЛЯПУНОВ Прокопий Наумович, род. 1907. Погиб в бою.

ПАТШИН Александр Данилович, род. 1920. Погиб в 1944.

ПЕТРЯНКИН Аверкий Евсеевич, род. 1916. Погиб в 1944.

САВКИН Иван Васильевич, род. 1904. Погиб в 1942.

СИНИН Пантелей Степанович, род. 1911. Погиб в 1942.

ЧЕРНОВ Александр Андреевич, род. 1915. Погиб в 1943.

ЧЕРНОВ Александр Никифорович, род. 1925. Погиб в 1942.

ЧЕРНОВ Василий Диомидович, род. 1925. Погиб в бою.

ЧЕРНОВ Павел Федорович, род. 1920. Погиб в 1943.

ЧЕРНОВ Сергей Никифорович, род. 1910. Погиб 1944.

ШАКОВ Степан Анатольевич, род. 1918. Погиб в 1942.

Ишмурзино-Суринская сельская администрация

д. ИШМУРЗИНО-СУРИНСК

АЗИЗОВ Ямалетдин Назимелтдинович, род. 1904. Рядовой. Пропал без вести в 1942.

БИКМУЛЛИН Набиулла, род. 1923. Рядовой, 233 сд. Пропал без вести в 1943.

Кильдюшевская сельская администрация

д. КИЛЬДЮШЕВО

АЛЕКСЕЕВ Митрофан Алексеевич, род. 1906. Погиб в 1942.

ГОРШКОВ Василий Васильевич, род. 1904. Рядовой. Погиб в 1942.

ИЛЬИН Яков Ильич, род. 1913. Погиб в 1942.

ПОРФИРЬЕВ Данил Порфирьевич, род. 1922. Рядовой. Погиб в 1942.

д. ШАЙМУРЗИНО

АНДРЕЕВ Александр Филиппович, род. 1912. Погиб в 1942.

АНДРЕЕВ Николай Андреевич, род. 1902. Погиб в 1942.

АНИСИМОВ Пантелеймон Анисимович, род. 1908. Рядовой. Погиб в 1942.

КРАСНОВ Павел Гаврилович, род. 1895. Рядовой. Погиб в 1943.

КУЛАКОВ Сергей Николаевич, род. 1897. Рядовой. Погиб в 1943.

ЛАПШИН Аверкий Порфирьевич, род. 1912. Погиб в 1942.

МАЛЫШЕВ Петр Егорович, род. 1919. Погиб в 1941.

д. ЭММЕТЕВО

МИХАЙЛОВ Яков Михайлович, род. 1900. Рядовой. Погиб в 1942.

Кушелгинская сельская администрация

д. ПОЛЕВЫЕ ПИНЕРЫ

АЛЕКСАНДРОВ Николай Александрович, род. 1897. Ст. сержант. Погиб в 1943.

КРАСНОВ Николай Романович, род. 1923. Мл. сержант. Погиб в 1943.

Лащ-Таябинская сельская администрация

с. ЛАЩ-ТАЯБА

АЛЕКСАНДРОВ Алексей Федорович, род. 1919. Погиб в 1942.

ВОЖАРОВ Савва Семенович, род. 1916. Погиб в 1942.

ЗАЩЕЛКИН Борис Маркелович, род. 1923. Погиб в 1943.

КАРПОВ Илья Филиппович, род. 1907. Погиб в 1943.

ПЕТРОВ Владимир Федорович, род. 1925. Мл. сержант, п/п 26721. Погиб в 1943.

ПИЖОВ Василий Емельянович, род. 1901. Погиб в 1944.

ТРОФИМОВ Ефим Иванович, род. 1904. Рядовой, 380 сп. Погиб в 1944.

ТУГУНОВ Алексей Васильевич, род. 1916. Погиб в 1943.

ЯТМАНОВ Иван Осипович, род. 1919. Погиб в 1944.

пос. АДИКОВО

КОЗЛОВ Сергей Михайлович, род. 1922. Погиб в 1943.

КОЗЛОВ Тимофей Михайлович, род. 1918. Погиб в 1943.

д. НОВОЕ АНДИБЕРОВО

ВАСИЛЬЕВ Николай Васильевич, род. 1914. Погиб в 1942.

ВОРОБЬЕВ Антон Порфирьевич, род. 1917. Погиб в 1942.

д. НОВОЕ БАЙДЕРЯКОВО

ГЛАЗКОВ Григорий Диомидович, род. 1903. Рядовой. Погиб в 1944.

КАЗАКОВ Петр Михайлович, род. 1926. Рядовой. Погиб в 1944.

КАРАМАЛИКОВ Тихон Анисимович, род. 1902. Рядовой. Погиб в 1944.

МУРЗИН Христофор Терентьевич, род. 1892. Рядовой. Пропал без вести в 1942.

НИКОЛАЕВ Александр Васильевич, род. 1917. Пропал без вести в 1942.

ПЕРЦЕВ Егор Владимирович, род. 1911. Рядовой. Погиб в 1942.

д. НОВЫЕ БИКШИКИ

БУРНАШЕВ Кетаф Шакирович, род. 1908. Рядовой. Погиб в 1943.

ГАЙНЕТДИНОВ Сирезедин, род. 1914. Рядовой. Погиб в 1942.

КЕПЕЧЕВ Хабибулла Миначевич, род. 1894. Погиб в 1943.

КЕПЕЧЕВ Ахат Миначевич, род. 1917. Погиб в 1944.

КУМАНЬКОВ Миниаил Хабибович, род. 1921. Погиб в 1941.

МЕЗИТОВ Арифулла, род. 1912. Погиб в 1942.

МЕУТОВ Миназетдин, род. 1904. Погиб в 1941.

САБИТОВ Минзалтин Зарифулович, род. 1918. 133 сп. Погиб в 1942.

ТАЗЮКОВ Нурдин Минуллович, род. 1926. Пропал без вести 12.01.1943.

ТУХТАМЫШЕВ Садрдин, род. 1916. Погиб в 1941.

ХАМДЕЕВ Мунулла Насрединович, род. 1920. Погиб в 1942.

ХАМДЕЕВ Рахим Насрединович, род. 1924. Погиб в 1943.

с. ШЕМАЛАКОВО

АНДРЕЕВ Исак Гаврилович, род. 1906. Рядовой. Погиб в 1942.

ВОЛКОВ Василий Кириллович, род. 1901. Рядовой. Погиб в 1941.

ДЕНИСОВ Василий Капитонович, род. 1893. Рядовой. Погиб в 1944.

ДМИТРИЕВ Павел Дмитриевич, род. 1919. Рядовой. Пропал без вести в 1941.

ЕВМЕНЕВ Николай Евменевич, род. 1916. Рядовой, артиллерист 109 пушап. Погиб в 1944.

ЕГОРОВ Степан Егорович, род. 1915. Рядовой. Погиб в 1944.

ИЗЕКЕЕВ Василий Павлович, род. 1924. Рядовой. Погиб в 1942.

КУЛАКОВ Иван Николаевич, род. 1923. Рядовой. Погиб в 1942.

ЛОТКОВ Андрей Степанович, род. 1905. Рядовой. Погиб в 1943.

ЛОТКОВ Григорий Куприянович, род. 1924. Рядовой. Погиб в 1943.

ЛЬВОВ Сергей Семенович, род. 1893. Рядовой. Погиб в 1942.

ПЕТРОВ Василий Сергеевич, род. 1905. Рядовой. Погиб в 1943.

ПЕТРОВ Михаил Степанович, род. 1903. Пропал без вести в 1942.

РЯБИН Владимир Архипович, род. 1924. Рядовой. Погиб в 1943.

САВЕЛЬЕВ Константин Николаевич, род. 1897. Ст. сержант. Погиб в 1944.

ТАРАСОВ Александр Григорьевич, род. 1924. 223 сд. Пропал без вести 16.12.1944.

ТАРАСОВ Анатолий Михайлович, род. 1923. Рядовой. Погиб в 1943.

ЧЕРНОВ Василий Иванович, род. 1924. Рядовой. Погиб в 1943.

д. ЯМАНЧУРИНО

АЛЕКСЕЕВ Николай Алексеевич, род. 1907. Рядовой, п/п 92932. Погиб в 1943.

ВОЛКОВ Николай Николаевич, род. 1911. 1176 сп. Погиб в 1942.

СЕРГЕЕВ Александр Сергеевич, род. 1908. Рядовой. Погиб в 1941.

Малотаябинская сельская администрация

д. МАЛАЯ ТАЯБА

АНИСИМОВ Василий Анисимович, род. 1925. Погиб в 1943.

ВАСИЛЬЕВ Павел Васильевич, род. 1917. Рядовой. Погиб в 1942.

ГЕРАСИМОВ Александр Герасимович, род. 1910. Рядовой, 1128 сп. Погиб в 1942.

ИВАНОВ Андрей Иванович, род. 1923. Погиб в 1942.

ПАВЛОВ Георгий Павлович, род. 1907. Погиб в 1944.

СЕМЕНОВ Никита Семенович, род. 1906. Погиб в 1943 в Житомирской обл.

СМИРНОВ Семен Васильевич, род. 1910. Пропал без вести в 1942.

ШЕПИЛОВ Петр Федорович, род. 1911. Погиб в 1943 в Ленинградской обл.

д. МАЛОЕ БАЙДЕРЯКОВО

ФЕДОТОВ Иван Дмитриевич, род. 1923. Мл. сержант, 323 сп 308 сд. Погиб в 1943.

пос. НОВОЕ ТОСКАЕВО

МОРОЗОВ Яков Никифорович, род. 1901. Рядовой. Погиб в 1942.

д. СТАРОЕ ЯНАШЕВО

АНДРЕЕВ Евстафий Андреевич, род. 1899. 1081 сп. Погиб в 1942.

ГЕРАСИМОВ Иван Прокопьевич, род. 1917. Мл. сержант, 242 спец. п., КФ. Погиб 5. 05.1942.

КРАСНОВ Иван Никандрович, род. 1918. Погиб в 1944.

ЛАСТОЧКИН Иван Андреевич, род. 1912. Погиб в 1942.

СКВОРЦОВ Николай Тимофеевич, род. 1921. Погиб в 1942.

ЧУДАКОВ Илларион Николаевич, род. 1901. Рядовой. Погиб в 1944.

ЧУМАНОВ Алексей Васильевич, род. 1923. Погиб в 1944.

Новотинчуринская сельская администрация

с. НОВОЕ ТИНЧУРИНО

АЛЕКСЕЕВ Василий Алексеевич, род. 1896. Погиб в 1943.

ГАЛКИН Иван Григорьевич, род. 1921. Погиб в 1941.

ГАЛКИН Павел Петрович, род. 1924. Погиб в 1941.

КОЗЛОВ Георгий Васильевич, род. 1923. Погиб в 1943.

ЛОГУНОВ Георгий Порфирьевич, род. 1907. Рядовой. Погиб в 1942.

ПОРТНОВ Антон Порфирьевич, род. 1908. Рядовой. Погиб в 1942.

РОМАНОВ Александр Романович, род. 1905. Полковник. Погиб в 1942 под Сталинградом.

РОМАНОВ Леонид Романович, род. 1907. Подполковник. Пропал без вести в 1942.

ТИМОФЕЕВ Павел Ильич, род. 1910. Пропал без вести в августе 1942.

ФЕДОРОВ Кирилл Федорович, род. 1898. Рядовой. Погиб в 1943.

ФЕДОРОВ Никифор Федорович, род. 1923. Пропал без вести под Сталинградом.

Новошимкусская сельская администрация

с. НОВЫЕ ШИМКУСЫ

АНТОНОВ Илья Антонович, род. 1903. 1287 сп, 4 отд. сбр. Погиб в 1942.

ДМИТРИЕВ Терентий Дмитриевич, род. 1894. П/п 1675, часть 45. Погиб в 1943.

ДМИТРИЕВ Илья Дмитриевич, род. 1909. 1295 сп. Погиб в 1942.

ИЛЬИН (ПЕТРОВ) Анисим Ильич, род. 1907. Погиб в 1942.

МАТВЕЕВ Семен Севастьянович, род. 1909. Пропал без вести в 1943.

НИКОЛАЕВ (ТИМОФЕЕВ) Василий Тимофеевич, род. 1911. Погиб в 1942.

НИКОЛАЕВ Константин Тимофеевич, род. 1908. Пропал без вести в 1942.

ОВЧИННИКОВ Яким Васильевич, род. 1916. 401 сп. Погиб в 1942.

ЯКОВЛЕВ Михаил Михайлович, род. 1909. Пропал без вести в 1941.

д. БЕЛОЕ ОЗЕРО

ЕМЕЛЬЯНОВ Сергей Иванович, род. 1916. 86 кп. Пропал без вести в 1943.

НАУМОВ Михаил Михайлович, род. 1914. Рядовой. Погиб в 1942.

ОДИНЦОВ Николай Антонович, род. 1901. Рядовой. Погиб в 1944.

ПОРФИРЬЕВ Ефим Порфирьевич, род. 1913. Пропал без вести в 1943.

д. КАРАБАЕВО

ГАВРИЛОВ Николай Гаврилович, род. 1922. Погиб в 1944.

СМИРНОВ Василий Иванович, род. 1915. Рядовой. Погиб в 1943.

д. НОВОЕ БАЙБАТЫРЕВО

КАДЫШЕВ Петр Степанович, род. 1896. Погиб в 1944.

ФЕДОРОВ Афанасий Федорович, род. 1896. Рядовой. Погиб в 1943.

д. НОВОЕ ЧУРИНО

АНТОНОВ Василий Антонович, род. 1902. 744 сп, п/п 1720. Погиб 12.08.1942.

КУЗНЕЦОВ Арсений Александрович, род. 1917. Мл.сержант. Погиб в 1942.

д. ПОЛЕВЫЕ БУРТАСЫ

БЫКОВ Василий Михайлович, род. 1918. Рядовой, п/п 4409. Погиб 4.10.1943.

ИВАНОВ Филимон Иванович, род. 1898. Рядовой. Погиб в 1944.

ФОМИН Степан Федорович, род. 1919. Рядовой. Пропал без вести в 1941.

ЧЕРНОВ Михаил Никифорович, род. 1918. Гв. капитан, пом. нач. разведотдела 40-й А, 2-й УФ. Погиб в Польше 4.02.1945.

ЧЕРНОВ Семен Максимович, род. 1903. Рядовой. Пропал без вести 7.03. 1943 в Орловской обл.

Сабанчинская сельская администрация

с. САБАНЧИНО

АНДРЕЕВ Николай Андреевич, род. 1923. Погиб в 1942.

ЛАРИОНОВ Афиноген Николаевич, род. 1922. Рядовой. Погиб в 1941.

ОРЛОВ Иван Порфирьевич, род. 1914. Рядовой. Погиб в 1942.

СЕВАСТЬЯНОВ Александр Севастьянович, род. 1914. Погиб в 1942.

СЕМЕНОВ Варламий Семенович, род. 1921. Рядовой. Погиб в 1941.

СКВОРЦОВ Александр Герасимович, род. 1900. Рядовой. Погиб в 1942.

СТЕПАНОВ Георгий Степанович, род. 1914. 31 зап. ап. Погиб в 1941.

СТЕПАНОВ Леонид Степанович, род. 1922. Рядовой. Погиб в 1941.

ТИМОФЕЕВ Валерий Германович, род. 1925. Сержант. Погиб в 1943.

ТИХОНОВ Леонид Тихонович, род. 1908. Рядовой. Погиб в 1942.

ЩЕРБИНИН Борис Федорович, род. 1921. Рядовой. Погиб в 1941.

ЯКОВЛЕВ Иван Григорьевич, род. 1922. Рядовой. Погиб в 1941.

д. АПАНАСОВО-ЭЩЕБЕНЕВО

АШМАРИН Алексей Федорович, род. 1898. Рядовой. Погиб в 1942.

АШМАРИН Денис Тимофеевич, род. 1899. Рядовой. Погиб в 1942.

ВАСИЛЬЕВ Ферапонт Васильевич, род. 1901. Рядовой. Погиб в 1942.

ГОЛУБЕВ Василий Владимирович, род. 1897. Рядовой. Погиб в 1942.

д. МАЛАЯ ЕРЫКЛА

ЕГОРОВ Игнатий Егорович, род. 1911. Рядовой. Погиб в 1943.

ЗАЙЦЕВ Тимофей Николаевич, род. 1916. Рядовой. Погиб в 1944.

ЗУЕВ Филимон Иванович, род. 1922. Рядовой. Погиб в 1942.

ЛАВРОВ Иван Иванович, род. 1908. Погиб в 1942. Рядовой.

МАКОВ Антон Николаевич, род. 1916. Погиб в 1941.

МИХАЙЛОВ Иван Иванович, род. 1917. Рядовой. Погиб в 1944.

МУЛЛИН Иван Петрович, род. 1917. Сержант. Погиб в 1943.

ПРОКОПЬЕВ Трофим Прокопьевич, род. 1898. Рядовой. Погиб в 1943.

РОМАНОВ Федор Романович, род. 1919. Рядовой. Погиб в 1941.

ТИХОМИРОВ Леонтий Арсентьевич, род. 1925. Мл. сержант, п/п 62026. Погиб в 1944.

д. ПОЛЕВЫЕ КОЗЫЛЬЯРЫ

КАШИРИН Василий Семенович, род. 1897. Погиб в 1944.

СЕРГЕЕВ Василий Сергеевич, род. 1906. Рядовой. Погиб в 1941.

д. ТОРАЕВО

КОЛСАНОВ Леонтий Васильевич, род. 1910. Рядовой. Погиб в 1942.

КОРНИЛОВ Вячеслав Тимофеевич, род. 1923. Рядовой. Погиб в 1944.

МИХАЙЛОВ Кондратий Михайлович, род. 1924. Рядовой. Погиб в 1943.

МОЛОЧНИКОВ Алексей Афанасьевич, род. 1921. Рядовой. Погиб в 1942.

ОСИПОВ Кирилл Осипович, род. 1901. Погиб в 1942.

РОМАНОВ Иван Романович, род. 1903. Рядовой, 744 сп. Погиб в 1944.

д. УРАЗМАМЕТЕВО

ВЛАДИМИРОВ Николай Владимирович, род. 1914. Погиб в 1942.

МАРТЫНОВ Семен Осипович, род. 1913. Погиб в 1943.

МИТРОФАНОВ Николай Сергеевич, род. 1899. Погиб в 1942.

ОСИПОВ Александр Осипович, род. 1914. Погиб в 1942.

34. Заказ № К-5143.

ТРОФИМОВ Илья Трофимович, род. 1911. Рядовой. Погиб в 1944.

УТРИЕВ Иван Александрович, род. 1903. Рядовой. Погиб в 1943.

ЩЕРБАКОВ Яков Ильич, род. 1911. Рядовой. Погиб в 1942.

Янтиковская сельская администрация

с. ЯНТИКОВО

ВАСИЛЬЕВ Гурий Васильевич, род. 1914. Погиб в 1942.

ЕМЕЛЬЯНОВ Михаил Петрович, род. 1912. Пропал без вести в 1943.

ЕМЕЛЬЯНОВ Николай Петрович, род. 1919. 798 сп. Погиб в 1944.

КУДРЯШОВ Василий Васильевич, род. 1915. 868 сп. Погиб в 1943.

ПЕТРОВ Алексей Павлович, род. 1918. Рядовой. Пропал без вести в 1944.

ФЕДОРОВ Василий Данилович, род. 1894. Погиб в 1943.

ФЛОТСКИЙ Александр Петрович, род. 1920. Погиб в 1944.

с. БАЙГЛЫЧЕВО

СЕРГЕЕВ Федор Сергеевич, род. 1909. Погиб в 1943.

д. ИЗБАХТИНО

МАРКОВ Павел Васильевич, род. 1905. Погиб в 1942.

НИКИТИН Ефим Порфирьевич, род. 1920. Погиб в 1944.

НИКИФОРОВ Сосипатор Никифорович, род. 1926. Погиб в 1944.

ОЛЬЦЕВ Прокопий Дементьевич, род. 1890. Погиб в 1942.

ПЕТРОВ Николай Матвеевич, род. 1925. Погиб в 1943.

ПОРФИРЬЕВ Андрей Порфирьевич, род. 1909. 899 ап. Погиб в 1943.

СЕРГЕЕВ Василий Сергеевич, род. 1907. Погиб в 1942.

СТЕПАНОВ Василий Степанович, род. 1897. Погиб в 1941.

ШИЛОВ Михаил Семенович, род. 1915. Погиб в 1944.

д. КОШКИ-КУЛИКЕЕВО

ОРЛОВ Ефрем Матвеевич, род. 1900. Погиб в 1942.

ПЫРКИН Георгий Кузьмич, род. 1910. 41 сп, 84 сд. Погиб в 1941.

д. НОВОЕ ИЗАМБАЕВО

ЖИРНОВ Георгий Иванович, род. 1899. Рядовой, 90 зап. зенап. Погиб в 1943.

ЧЕРНОВ Феофан Васильевич, род. 1901. Рядовой. Погиб в 1943.

д. НОВОЕ ЯНАШЕВО

ИВАНОВ Антон Иванович, род. 1920. Погиб в 1943.

ПЕТРОВ Дмитрий Осипович, род. 1900. Погиб в 1942.

д. СТАРОЕ АРЛАНОВО

ЧЕРНОВ Иван Яковлевич, род. 1907. Погиб в 1941.

д. ЭШМИКЕЕВО

ГРИГОРЬЕВ Николай Григорьевич, род. 1899. Погиб в 1944.

ИЛЬИН Никандр Филиппович, род. 1904. Рядовой. Погиб в 1942.

ИСПРАВЛЕНИЕ НЕТОЧНОСТЕЙ, ДОПУЩЕННЫХ В ШЕСТИТОМНОМ ИЗДАНИИ КНИГИ «ПАМЯТЬ»

Том	Стр.	Напечатано	Следует читать
		г. ЧЕБОКСАРЫ	
I	94	**Павлов Василий Павлович,** род. 1919 в г. Чебоксары. Русский. Рядовой. Погиб в бою 19.03.1943, место захоронения неизвестно.	**Павлов Василий Павлович,** род. 1919 в г. Чебоксары. Русский. Рядовой. Погиб в бою 19.03.1943. Захоронен в д. Ильенки Юхновского р-на Калужской обл.
		БАТЫРЕВСКИЙ РАЙОН	
		Батыревская сельская администрация	
		с. БАТЫРЕВО	
	129	**Табаков Григорий Иванович,** род. 1924. Чуваш. Призван Чкаловским РВК. Рядовой. Погиб в бою в 1944. Место захоронения неизвестно.	**Табаков Григорий Иванович,** род. 1924. Демобилизован в 1945 г. Умер в 80-е годы.
		Новоахпердинская сельская администрация	
		д. СТАРОЕ КОТЯКОВО	
	176	**Алексеев Николай Семенович,** род. 1920... **Безмаслов Александр Филимонович...**	**Алексеев Николай Семенович,** род. 1896... **Безмаслов Александр Филиппович...**
	177	**Задонов Михаил Порфирьевич,** род. 1918. Чуваш. Призван Чкаловским РВК. Рядовой. Пропал без вести в марте 1943.	**Задонов Михаил Порфирьевич,** род. 1909. Чуваш. Призван Чкаловским РВК. Старшина. Пропал без вести в марте 1943.
	178	**Смирнов Николай Васильевич,** род. 1923. Чуваш. Призван Чкаловским РВК. Ст. сержант. Пропал без вести 21.06.1944.	**Смирнов Николай Васильевич,** род. 1922. Чуваш. Призван Чкаловским РВК. Сержант. Погиб в бою 22.06.1944. Захоронен в г. Гомель Белоруссии.
	178	**Якушкин Максим Федорович,** род. 1902. Чуваш. Призван Чкаловским РВК. Рядовой. Пропал без вести 8.04.1944.	**Якушкин Максим Федорович,** род. 1902. Чуваш. Призван Куркисским РВК Карело-Финской ССР. Рядовой. Погиб в блокаде Ленинграда 5.03.1942.
		Сигачинская сельская администрация	
		д. СИГАЧИ	
	162	**Убаськин Гаврил Афанасьевич,** род. 1911. **Фомин Константин Фоминович**	**Убаськин Гаврил Афанасьевич,** род. 1902. **Фомин Константин Фомич**

Том	Стр.	Напечатано	Следует читать
II	291	**Скрипилин Михаил Михайлович**... Умер от ран 15.12.1944. Место захоронения неизвестно.	**Скрипилин Михаил Михайлович,** род. 1905. Русский. Призван Порецким РВК. Гвардии сержант. Умер от ран 15.12. 1944. Захоронен на братском кладбище во дворе клиники г. Балашадьярмат (Венгрия).
			г. КАНАШ
IV	262	**Вотяков Владимир Иванович,** род. 1923 в пос. Ибреси Ибресинского р-на. Рядовой. Пропал без вести в ноябре 1942.	**Вотяков Владимир Иванович,** род. 1923 в пос. Ибреси Ибресинского р-на. Погиб под Сталинградом в ноябре 1942.
	263	**Долгов Николай Григорьевич,** род. 1922 в г. Канаш. Рядовой. Пропал без вести в 1942.	**Долгов Николай Григорьевич,** род. 1922 в г. Канаш. Рядовой. Погиб под Москвой.
	267	**Косов Николай Васильевич,** род. 1923 в г. Канаш. Курсант. Пропал без вести в мае 1943.	**Косов Николай Васильевич,** род. 1923 в г. Канаш. Курсант. Погиб в бою на р. Дон.
			КРАСНОАРМЕЙСКИЙ РАЙОН
			Пикшикская сельская администрация
			д. ПИКШИКИ
V	252	**Алексеев Гаврил Алексеевич,** род. 1909... Погиб в бою в 1943. Место захоронения неизвестно.	**Алексеев Гаврил Алексеевич,** род. 1909... Погиб в бою 15.11.1942. Захоронен в д. Ильенки Юхновского р-на Калужской обл.
			д. СЕСМЕРЫ
	255	**Борисов Михаил Борисович...**	**Борисов Тихон Борисович...**
			КРАСНОЧЕТАЙСКИЙ РАЙОН
			Большеатменьская сельская администрация
			д. ШУМШЕВАШИ
	362	**Назаров Иван Михайлович,** род. 1910. Чуваш. Призван Красночетайским РВК. Рядовой. Пропал без вести в феврале 1942.	**Назаров Иван Михайлович,** род. 1910. Чуваш. Призван Красночетайским РВК. Погиб в бою 13.02.1942. Захоронен в д. Ильенки Юхновского р-на Калужской обл.
			МОРГАУШСКИЙ РАЙОН
			Моргаушская сельская администрация
			д. СЮРЛА-ТРИ
	443	**Волков Василий Федорович,** род. 1902. Чуваш. Призван Сундырским РВК. Рядовой. Пропал без вести в апреле 1942 в Смоленской обл.	**Волков Василий Федорович,** род. 1902. Чуваш. Призван Сундырским РВК. Рядовой. Погиб в бою 20.04.1942. Захоронен в д. Ильенки Юхновского р-на Калужской обл.
			г. КАНАШ
VI	185	**Чайный Яков Александрович,** род. 1908.	**Чайкин Яков Александрович,** род. 1908.
	260	**Балашкин Евгений Владимирович.** Командир взвода. Погиб в бою 14.09.1943. Место захоронения неизвестно.	**Балакшин Евгений Владимирович.**

ИСПОЛЬЗОВАННАЯ ЛИТЕРАТУРА

Великая Отечественная война Советского Союза 1941—1945 (1—5 т.). М.: Военное издательство, 1963—1964.

Великая Отечественная война 1941—1945. Словарь-справочник. М.: Издательство политической литературы, 1985.

Великая Отечественная война 1941—1945. Энциклопедия. М.: Советская энциклопедия, 1985.

Краткая чувашская энциклопедия. Чебоксары, 2001.

Чувашская АССР в период Великой Отечественной войны: Сб. документов и материалов. Чебоксары, 1975.

Наши земляки — Герои Советского Союза. Чебоксары, 1980.

Уроженцы Чувашии на фронтах Великой Отечественной войны: Сб. документов /Сост. В.М. Михайлов. Чебоксары, 1987.

Память солдатского сердца: Фронтовые письма, дневники, воспоминания, военные документы. Вып. I—VIII /Сост. Антип Николаев. Чебоксары, 1979—1991.

Страницы немеркнущей славы: Письма, дневники и воспоминания, статьи и выступления по радио, фотографии /Сост.: А.П. Петров, В.И. Кудявнин, В.Ф. Питернова, Ф.Ф. Федоров. Чебоксары, 1995.

Очерки истории Чувашской областной организации ВЛКСМ. Чебоксары, 1978.

Вспоминают политбойцы /Сост. В.Л. Кузьмин. Чебоксары, 1985.

Ими гордится Чувашия. Их имена занесены в Почетную Книгу Трудовой Славы и Героизма Чувашской АССР /Сост.: М.В. Демидов, А.В. Выйкин. Чебоксары, 1987.

Их имена останутся в истории. Вып. 1—2. Чебоксары, 1992, 1994.

В.И. Кудявнин, В.Ф. Степанов. Адмиралы — наши земляки. Чебоксары, 2001.

А. Николаев. Боевая слава Чувашии. Чебоксары, 1975.

Г.А.Алексеев. Медики Чувашии в годы войны. Чебоксары, 1995.

М.И. Иванов. Этих дней не смолкнет слава: Книга Славы и Почета ветеранов ВОВ – воинов-дальневосточников Чувашии. Чебоксары, 2004.

В.Д. Димитриев. Судьбы людские. Чебоксары, 2003.

Краткая энциклопедия Красночетайского района /Сост.: кандидат исторических наук Г.А. Яковлев, Ю.П. Мареева. Чебоксары, 2004.

Страницы памяти. Канашцы о войне, о товарищах, о себе /Сост. А.Г. Плотников. Канаш, 1995.

Яльчикские просторы: Исторические очерки (на чув. языке). Чебоксары, 2002.

Н. Кириллина. Я тебя приглашаю в мой край. Чебоксары, 2003.

Г.Ф. Мулюков. Ордена Ленина колхоз «Гвардеец». Чебоксары, 1983.

Н.П. Тельцов. Балабаш-Баишево. Чебоксары, 2002.

Газета «Советская Чувашия».

Газета «Хыпар».

Газета «Порецкие вести».

Газета «Канаш».

Фронтовые письма и воспоминания участников Великой Отечественной войны из семейных архивов, а также другие документы.

ОСНОВНЫЕ СОКРАЩЕНИЯ

Фронты, флоты, флотилии

БФ – Белорусский фронт
Бр. Ф – Брянский фронт
ВФ – Волховский фронт
Вор. Ф – Воронежский фронт
ДВФ – Дальневосточный фронт
Дон. Ф – Донской фронт
ЗФ – Западный фронт
Заб. Ф – Забайкальский фронт
Зак. Ф – Закавказский фронт
Кал. Ф – Калининский фронт
КФ – Карельский фронт
Крым. Ф – Крымский фронт
ЛФ – Ленинградский фронт
ПФ – Прибалтийский фронт
ПОГ – Приморская оперативная группа
СКФ – Северо-Кавказский фронт
СФ – Северный фронт
Степ. Ф – Степной фронт
УФ – Украинский фронт
Ст. Ф – Сталинградский фронт
ЮЗФ – Юго-западный фронт
ЮФ – Южный фронт
ЦФ – Центральный фронт
ДА — Дальневосточная армия
Аз. фл-я – Азовская флотилия
Ам. фл-я – Амурская флотилия
Балт. Фл. – Балтийский флот
Белом. фл-я – Беломорская флотилия
Волж. фл-я – Волжская флотилия
Днепр. фл-я – Днепровская флотилия
Дун. фл-я – Дунайская флотилия
Камч. фл-я – Камчатская флотилия
Касп. фл-я – Каспийская флотилия
КБФ – Краснознаменный Балтийский флот
Лад. фл-я – Ладожская флотилия
ТОФ – Тихоокеанский флот
фл-я – флотилия
Фл. – флот
СФл. – Северный флот
ЧФл. – Черноморский флот

Общевойсковые подразделения, части, соединения

А – армия
ВА – воздушная армия
бн (б-н), б – батальон
бр – бригада
д., п., р., в. – дивизия, полк, рота, взвод
гв. ск, гв. сд, гв. сп – гвардейский (ая) стрелковый (ая) корпус, дивизия, полк
гсбр, гсд, гск, гсп – горнострелковая (ый) бригада, дивизия, корпус, полк
д-н (дн) – дивизион
зап. сп – запасной стрелковый полк
зкпч – зам. ком. по политчасти
отд. лб, отд. лбр – отдельный (ая) лыжный (ая) батальон, бригада
мехп, мехбр, мехд, мехк – механизированный (ая) полк, бригада, дивизия, корпус
мсбр, мсд, мсп, мсб, мср, мсв – мотострелковая (ый) бригада, дивизия, полк, батальон, рота, взвод
мцп, мцб – мотоциклетный полк, батальон
НП – наблюдательный пункт
отд. сбр, осбр – отдельная стрелковая бригада
отд. ск – отдельный стрелковый корпус
отд. арм. р. (оар) – отдельная армейская рота
пп – пехотный полк
пулб, пулр, пулв – пулеметный (ая) батальон, рота, взвод
рб, рр, рв – разведывательный батальон, рота, взвод
РГК – Резерв Главного Командования
ск, сд, сбр, сп, сб, ср, св – стрелковый (ая) корпус, дивизия, бригада, полк, батальон, рота, взвод
ТА – танковая армия
Уд. А – Ударная армия
УР – укрепленный район
ВЭО – военный эксплуатационный отряд

Артиллерийские объединения, соединения, части и подразделения

ак, ад, абр, ап, адн, абатр – артиллерийский (ая) корпус, дивизия, бригада, полк, дивизион, батарея
бат. — батарея
габр, гап — гаубичная (ый) артиллерийская (ий) бригада, полк
гв. минбр – гвардейская минометная бригада
зенад, зенабр, зенап, зенадн, зенабатр – зенитная (ый) артиллерийская (ий) дивизия, бригада, полк, дивизион, батарея
зенпулп, зенпулр, зенпулв, зенпулб – зенитно-пулеметный (ая) полк,

рота, взвод, батальон
иптад, иптабр, иптап, иптадн – истребительно-противотанковая (ый) дивизия, бригада, полк, дивизион
лабр, лап – легкая (ий) артиллерийская (ий) бригада, полк
мин. – минометный (ая)
минд, минбр, минп, мин. д-н (миндн), мин. б-н, минр, минв – минометная (ый) дивизия, бригада, полк, дивизион, батальон, рота, взвод
оиптабр – отдельная истребительная противотанковая артиллерийская бригада
опулаб, опулб – отдельный пулеметно-артиллерийский батальон, отдельный пулеметный батальон
пулап, пулаб, пулабр – пулеметно-артиллерийский (ая) полк, батальон, бригада
пад, пабр, пап – пушечно-артиллерийская (ий) дивизия, бригада, полк
ПВО – противовоздушная оборона
ПТР – противотанковое ружье
САУ – самоходно-артиллерийская установка
тпабр – тяжелая пушечная артиллерийская бригада
тсап – тяжелый самоходный артиллерийский полк
тсабр – тяжелая самоходная артиллерийская бригада
тгабр – тяжелая гаубичная артиллерийская бригада
тгап – тяжелый гаубичный артиллерийский полк

Танковые объединения, соединения, части, подразделения

гв. тк – гвардейский танковый корпус
отбр, отп – отдельная (ый) танковая (ый) бригада, полк
отб, отр – отдельный (ая) танковый (ая) батальон, рота
ттп – тяжелый танковый полк
тк, тд, тбр, тп, тр, тб, тв – танковый (ая) корпус, дивизия, бригада, полк, рота, батальон, взвод

Кавалерийские объединения, соединения, части, подразделения

гкд – горнокавалерийская дивизия
кк, кбр, кд, кп – кавалерийский (ая) корпус, бригада, дивизия, полк

Авиационные и воздушно-десантные объединения, соединения, части и подразделения

авк, авд, авп – авиационный (ая) корпус, дивизия, полк
адд – авиация дальнего действия
аддд – авиационная дивизия дальнего действия
акдд – авиационный корпус дальнего действия
апдд – авиационный полк дальнего действия
аэ – авиационная эскадрилья
бак, бад, бап – бомбардировочный (ая) авиационный корпус, дивизия, полк
БАО – батальон аэродромного обслуживания
ВДВ – воздушно-десантные войска
вдд, вдп – воздушно-десантная (ый) дивизия, полк
вдк, вдбр – воздушно-десантный (ая) корпус, бригада
вдб – воздушно-десантный батальон
ВНОС – воздушное наблюдение, оповещение и связь
вдсд, вдсп – воздушно-десантная (ый) стрелковая (ый) дивизия, полк
дбавп – дальнебомбардировочный авиационный полк
иак, иавд, иавп, иаэ истребительный (ая) авиационный (ая) корпус, дивизия, полк, эскадрилья
нбад, нбап – ночная бомбардировочная (ый) авиационная (ый) дивизия, полк
нлбап – ночной легкий бомбардировочный авиаполк
раэ – разведывательная авиационная эскадрилья
раэдд, рапдд – разведывательная (ый) авиационная (ый) эскадрилья, полк дальнего действия
сад, сак – смешанная (ый) авиационная (ый) дивизия, корпус
шад – штурмовая авиационная дивизия
шак – штурмовой авиационный корпус
шап – штурмовой авиационный полк

Морские, речные и десантные объединения, соединения, части и подразделения

бмп – батальон морской пехоты
брмп – бригада морской пехоты
БПК – бригада противолодочных кораблей
БПЛ – бригада подводных лодок
БРК – бригада речных кораблей
ВМС – Военно-Морские Силы
ВМФ – Военно-Морской Флот
морсбр – морская стрелковая бригада
ДБКА – дивизион бронированных катеров
ДМКА – дивизион минных катеров
ДТКА – дивизион торпедных катеров

Инженерные соединения, части, подразделения

дэп – дорожно-эксплуатационный полк
инжб – инженерный батальон
исбр, исп, исб – инженерно-саперная (ый) бригада, полк, батальон
исапб, исапр – инженерно-саперный (ая) батальон, рота
ммк, ммп –мотомеханизированный корпус, полк
мшисб – моторизованный

штурмовой инженерно-саперный батальон

мшисбр – моторизованная штурмовая инженерно-саперная бригада

мпомб – моторизованный понтонно-мостовой батальон

мпомп – моторизованный понтонно-мостовой полк

осапб – отдельный саперный батальон

помбр, помп, помб – понтонно-мостовая (ой) бригада, полк, батальон

сапбр – саперная бригада

сапп, сапб, сапр, сапв – саперный (ая) полк, батальон, рота, взвод

шисбр – штурмовая инженерно-саперная бригада

шисб – штурмовой инженерно-саперный батальон

Части и подразделения войск связи

брс, пс, бс, рс, вс – бригада, полк, батальон, рота, взвод связи

орс, обс, одс, опс – отдельная (ый) рота, батальон, дивизион, полк связи

лбс, лрс, лвс – линейный (ая) батальон, рота, взвод связи

олбс – отдельный линейный батальон связи

рвбс – ремонтно-восстановительный батальон связи

кшр – кабельно-шестовая рота

тср – телеграфно-строительная рота

тэр – телеграфно-эксплуатационная рота

Автомобильные, дорожные и железнодорожные части

автбр, автп, автб, автр – автомобильная (ый) бригада, полк, батальон, рота

автб, автп – автотранспортный батальон, полк

дэб – дорожно-эксплуатационный батальон

ждабр – железнодорожная артиллерийская бригада

ждп, ждб – железнодорожный полк, батальон

ждбр – железнодорожная бригада

рвба – ремонтно-восстановительный батальон автомобилей

рвждр, рвждб – ремонтно-восстановительная (ый) жд рота, батальон

Медицинские учреждения

АПГ – армейский полевой госпиталь

ВГ – военный госпиталь

ВМГ – военно-морской госпиталь

ВПГ – военно-полевой госпиталь

ВСП – военно-санитарный поезд

ГЛР – госпиталь легкораненых

ДВЛ – дивизионный ветеринарный лазарет

ИППГ – инфекционный полевой подвижной госпиталь

МСБ, медсб – медико-санитарный батальон

МЭП – медико-эвакуационный пункт

ОМСБ, омедсб – отдельный медико-санитарный батальон

ОСЭГ – отдельный сортировочный эвакогоспиталь

ПГ – полевой госпиталь

ППГ – полевой подвижной госпиталь

ПЭП – подвижной эвакопункт

СПЭО – санитарно-противоэпидемический отряд

СЭГ – сортировочный эвакогоспиталь

ХППГ – хирургический полевой подвижной госпиталь

ЭВЛ – эвакуационный ветеринарный лазарет

ЭГ – эвакогоспиталь

ЭП – эвакуационный пункт

Тыловые части

бхз (рхз) – батальон (рота) химической защиты

орхз (обхз) – отдельная рота (батальон) химической защиты

ПАХ – полевой автохлебозавод

ПМХ – полевой механизированный хлебозавод

ПХП – полевая хлебопекарня

рвб – ремонтно-восстановительный батальон

ПТРБ – подвижная танкоремонтная база

СОДЕРЖАНИЕ

Подвиг во имя Отечества *(Н. Федоров)*
Немеркнущая слава победителей *(Н. Пыркин)* 1
Мы защитили страну *(В. Димитриев)* 5

КАНАШ

Краткая справка 7

БАТЫРЕВСКИЙ РАЙОН

Краткая справка 89
Батыревская сельская администрация 91
с. Батырево . . . . . —
Алманчиковская сельская администрация 101
с. Алманчиково . . . . . —
Балабаш-Баишевская сельская администрация 105
с. Балабаш-Баишево . . . . . —
Бахтигильдинская сельская администрация 109
д. Бахтигильдино . . . . . —
д. Балабаш-Нурусово 111
пос. Ульяновка . . . . . —
Бикшикская сельская администрация 112
д. Полевые Бикшики . . . . . —
д. Именево 115
д. Малые Арабузи 116
д. Тигашево . . . . . —
д. Яншихово 118
Большечеменевская сельская администрация 120
с. Большое Чеменево . . . . . —
д. Бакашево 122
Долгоостровская сельская администрация 124
д. Долгий Остров . . . . . —
д. Чувашские Ишаки 126
Кзыл-Чишминская сельская администрация 128
д. Кзыл-Чишма . . . . . —

д. Новые Чепкасы 131

Красномайская сельская администрация 132

д. Красномайск . . . . . —

Новоахпердинская сельская администрация 134

с. Новое Ахпердино . . . . . —
д. Старое Котяково 138
д. Татмыш-Югелево 140

Норваш-Шигалинская сельская администрация 141

с. Норваш-Шигали . . . . . —
д. Подлесные Шигали 144
пос. Ясная Поляна 145

Первомайская сельская администрация . . . . . —

с. Первомайское . . . . . —
д. Верхние Бюртли-Шигали 149
д. Кокшаново 150
пос. Люля 151
д. Нижнее Атыково . . . . . —
д. Полевое Чекурово 152
д. Сидели . . . . . —

Сигачинская сельская администрация 154

д. Сигачи . . . . . —
д. Малое Чеменево 157

Сугутская сельская администрация 158

с. Сугуты . . . . . —

Тарханская сельская администрация 162

с. Тарханы . . . . . —
д. Абамза 164
д. Верхнее Турмышево 166
пос. Хурама-Твар . . . . . —

Татарско-Сугутская сельская администрация 167

д. Татарские Сугуты . . . . . —

Тойсинская сельская администрация 170

с. Тойси . . . . . —
д. Булаково и д. Козловка 176
д. Новое Бахтиарово 178
д. Старое Ахпердино 180
д. Старые Тойси 184
д. Татарские Тимяши и д. Малые Шихирданы 189

Туруновская сельская администрация 191

с. Туруново . . . . . —
д. Малое Батырево 193
д. Новое Котяково 195

Шаймурзинская сельская администрация 196

д. Шаймурзино . . . . . —

д. Верхнее Атыково . . . 197
д. Нижнее Турмышево . . . 198

Шыгырданская сельская администрация . . . —
с. Шыгырданы . . . —
д. Кзыл-Камыш . . . 206

КРАСНОЧЕТАЙСКИЙ РАЙОН

Краткая справка . . . 207

Красночетайская сельская администрация . . . 209
с. Красные Четаи . . . —
д. Дубовка . . . 214
д. Ижекеи . . . —
д. Пчелка . . . 215
д. Томлей . . . —
д. Черепаново . . . 217
д. Янгильдино . . . 221

Акчикасинская сельская администрация . . . 223
д. Акчикасы . . . —
с. Баймашкино . . . 226
д. Калугино . . . 227
д. Первая Липовка . . . 229
д. Шоля . . . —
д. Ямаши . . . 232

Аликовская сельская администрация . . . 234
д. Аликово . . . —
д. Малиновка . . . 236
д. Мочковаши . . . 237

Атнарская сельская администрация . . . 238
с. Атнары . . . —
д. Березовка . . . 242
д. Вторая Липовка . . . —
д. Кишля . . . —
д. Красный Яр . . . —
д. Сормово . . . —
д. Сосново . . . 243
д. Тарабаи . . . 244
д. Тоганаши . . . 246
пос. Черемушки . . . 248
д. Шорово . . . —

Большеатменьская сельская администрация . . . —
д. Большие Атмени . . . —
д. Малые Атмени . . . 249
д. Шумшеваши . . . 250

Испуханская сельская администарция . . . 252
д. Испуханы . . . —
д. Жукино . . . 253

д. Карк-Сирмы 253
д. Кумаркино 255
д. Мочеи 256
д. Торханы 257
д. Урумово 258

Пандиковская сельская администрация 260
с. Пандиково . . . . . —
д. Кошкильдино . . . . . —
д. Лоба 262
с. Мижеркасы . . . . . —
д. Осиново 263
д. Питишево 264
д. Хвадукасы 266
д. Хирлукасы 268

Питеркинская сельская администрация 270
д. Питеркино . . . . . —
д. Вишенеры 273
д. Кубяши 274
д. Хорабыр 275

Староатайская сельская администрация . . . . . —
д. Старые Атаи . . . . . —
д. Акташи 276
д. Кошлауши . . . . . —
д. Кузнечная 277
д. Новые Атаи . . . . . —
д. Русские Атаи 278
д. Чербай 279
д. Яманы 280

Хозанкинская сельская администрация 281
д. Хозанкино . . . . . —
д. Верхнее Аккозино 282
д. Вторые Хоршеваши 285
с. Первые Хоршеваши 286
д. Санкино 287
д. Тиханкино 289
д. Ягункино 291

Штанашская сельская администрация 292
с. Штанаши . . . . . —
д. Арайкасы 297
д. Горбатовка 299
д. Кюрлево . . . . . —
д. Лесная . . . . . —
д. Обыково . . . . . —

ПОРЕЦКИЙ РАЙОН

Краткая справка 301

Порецкая сельская администрация 303
с. Порецкое . . . . . —

Анастасовская сельская администрация 327
с. Анастасово . . . . . —
д. Бахмутово 330
бывшая д. Ключи 332
бывшая д. Коровино 333

Гартовская сельская администрация 334
с. Гарт . . . . . —

Козловская сельская администрация 339
с. Козловка . . . . . —

Кудеихинская сельская администрация 344
с. Кудеиха . . . . . —
с. Кожевенное 349
д. Шадриха 352

Мишуковская сельская администрация 354
с. Мишуково . . . . . —
д. Ивановка 357
д. Пехорка 358
д. Скучиха 359

Напольновская сельская администрация . . . . . —
с. Напольное . . . . . —

Никольская сельская администрация 372
д. Никольское . . . . . —
пос. Красноглухово 375

Никулинская сельская администрация 376
с. Никулино . . . . . —
пос. Заречный 377
пос. Зеленый Дол . . . . . —
пос. Ниловка 379
пос. Пугачев . . . . . —
пос. Степное Коровино . . . . . —

Октябрьская сельская администрация 380
с. Октябрьское (бывшее с. Дурасовка) . . . . . —
с. Антипинка 382
бывшая д. Бредовка 383
бывшая д. Выползово 384
бывшая д. Степановка 386

Полибинская сельская администрация 387
с. Полибино . . . . . —
д. Ермоловка 389
д. Крылово (бывшая д. Висяга) . . . . . —
д. Милютино 392

Ряпинская сельская администрация 393
с. Ряпино . . . . . —
д. Бардино 395

д. Соленый Ключ 395
д. Тареевка . . . . . —
д. Тихомирово 396
д. Шатино . . . . . —

Семеновская сельская администрация . . . . . —
с. Семеновское . . . . . —

Сиявская сельская администрация 405
с. Сиява . . . . . —
пос. Долгая Поляна 409

Сыресинская сельская администрация 410
с. Сыреси . . . . . —
с. Любимовка 412
с. Раздольное 413

Турдаковская сельская администрация 414
с. Турдаково . . . . . —
с. Рындино 417

ЯЛЬЧИКСКИЙ РАЙОН

Краткая справка 419

Ялычикская сельская администрация 421
с. Ялычики . . . . . —
д. Апанасово-Темяши 424
с. Байдеряково 426
д. Новое Булаево 429
д. Новое Тойдеряково 430
д. Тоскаево 432

Большетаябинская сельская администрация 433
с. Большая Таяба . . . . . —
д. Аранчеево 436
д. Белая Воложка 438

Большеяльчикская сельская администрация 439
с. Большие Ялычики . . . . . —

Ишмурзино-Суринская сельская администрация 447
д. Ишмурзино-Суринск . . . . . —

Кильдюшевская сельская администрация 449
д. Кильдюшево . . . . . —
д. Большая Ерыкла 452
д. Шаймурзино . . . . . —
д. Эмметево 453

Кушелгинская сельская администрация . . . . . —
с. Кушелга . . . . . —
д. Полевые Пинеры 455

Лащ-Таябинская сельская администрация 456
с. Лащ-Таяба . . . . . —

пос. Адиково 460
д. Новое Андиберово . . . . . —
д. Новое Байдеряково 461
д. Новые Бикшики 464
с. Шемалаково . . . . . —
д. Яманчурино 466

Малотаябинская сельская администрация 468

д. Малая Таяба . . . . . —
пос. Малое Байдеряково 470
пос. Новое Тоскаево 471
д. Новопоселенная Таяба . . . . . —
пос. Петровка 472
д. Старое Янашево . . . . . —

Новотинчуринская сельская администрация 477

с. Новое Тинчурино . . . . . —

Новошимкусская сельская администрация 479

с. Новые Шимкусы . . . . . —
д. Белое Озеро 483
д. Карабаево 484
с. Новое Байбатырево . . . . . —
д. Новое Ищеряково 488
д. Новое Чурино 489
д. Полевые Буртасы 491

Сабанчинская сельская администрация 494

с. Сабанчино . . . . . —
д. Апанасово-Эщебенево 495
д. Малая Ерыкла 496
д. Тораево 497
д. Полевые Козыльяры . . . . . —
д. Уразмаметево 498

Янтиковская сельская администрация 499

с. Янтиково . . . . . —
с. Байглычево 501
д. Избахтино 502
д. Кошки-Куликеево 505
д. Новое Изамбаево 507
д. Новое Янашево 508
д. Старое Арланово 509
с. Эшмикеево 511

Дополнительный список участников войны, не вошедших в 1-й и 2-й тома второй части книги «Память» 515

Список погибших земляков, не вошедших в шеститомное издание книги «Память» 524

Исправление неточностей, допущенных в шеститомном издании книги «Память» 531

Использованная литература 533

Основные сокращения 534

Замеченные опечатки
(Вкладка №2. Порецкий район)

Напечатано	Следует читать
Встреча старых друзей. В.И.Бирюков и Ю.А.Гришин.	Встреча старых друзей. Ю.Д.Легудев (слева) и Ю.А.Гришин.

АСТĂВĂМ-ПАМЯТЬ

Вторая часть республиканской книги «Память»

Том III

Составители ***Н.В. Пыркин, В.А. Жебит, С.А. Карягин***

Использованы слайды и фотографии из фондов различных архивов и музеев, а также *Г.Т. Верблюдова, Р.А. Назаровой, Н.В. Пыркина, А.В. Самсонова* и др.

Редактор *Р.К. Игнатьева*
Художник и художественный редактор *Г.С. Самсонова*
Технический редактор *Л.К. Егорова*
Компьютерная обработка фотографий *Н.И. Орловой*
Компьютерная верстка *М.В. Филипповой*
Корректоры *Е.П. Семенова, А.Г. Владимирова*
Компьютерный набор *В.Л. Аланговой*

Общероссийский классификатор продукции
ОК 005-93—95 3000.
Изд. лиц. № 06317 от 26.11.01.
Подписано к печати 30.03.05. Формат 84x108 1/16.
Бумага офсетная. Гарнитура Тип Таймс. Печать офсетная.
Усл. печ. л. 57,12+3,78 вкл. Уч.-изд. л. 62,25+2,86 вкл.
Тираж 2000 экз. Изд.№36. Заказ № К-5143.

ГУП «Чувашское книжное издательство»,
428019, Чебоксары, пр. Ивана Яковлева, 13.
ГУП «ИПК «Чувашия»,
428019, Чебоксары, пр. Ивана Яковлева, 13.

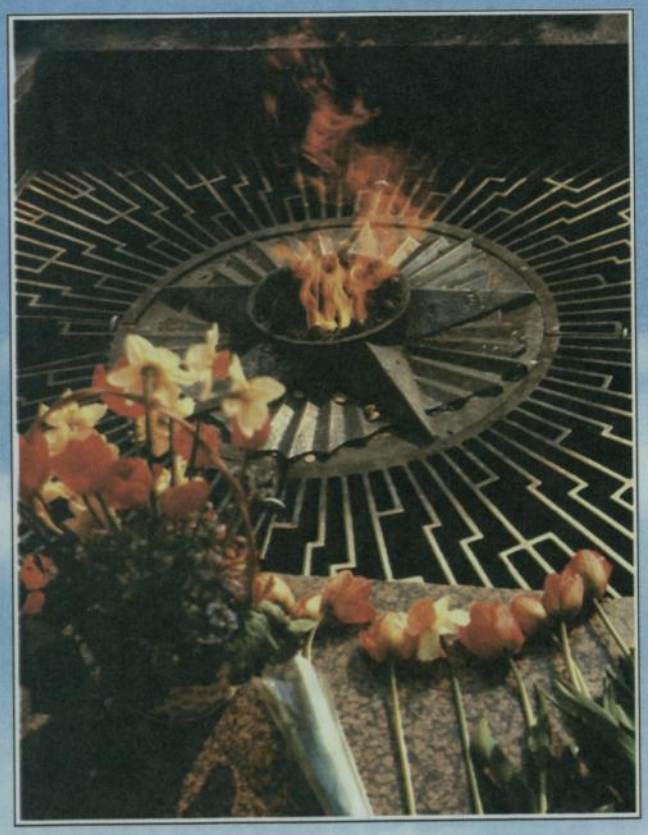

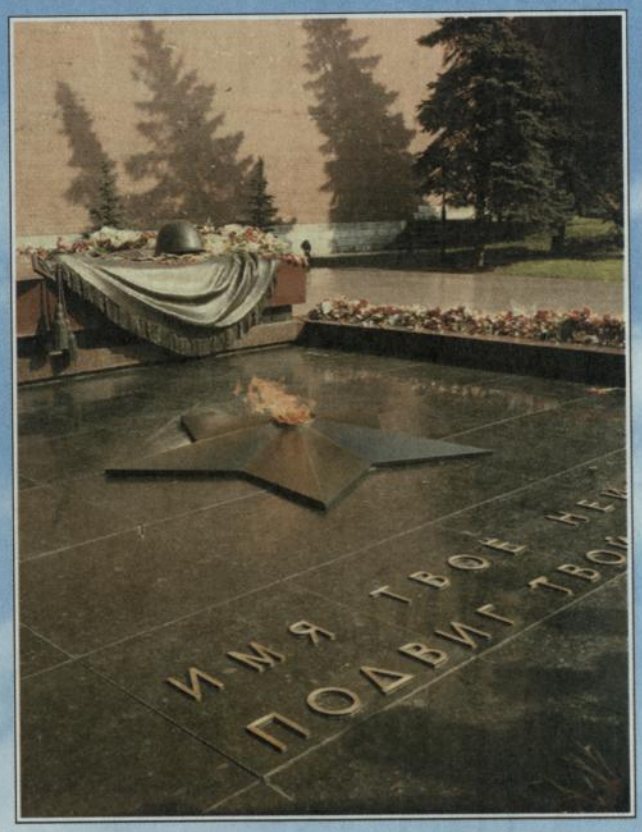
ИМЯ ТВОЕ НЕ
ПОДВИГ ТВОЙ